ᲙᲝᲠᲞᲣᲡᲘ **A** (ᲐᲠᲡᲔᲑᲣᲚᲘ)

ᲡᲐᲠᲓᲐᲤᲘᲡ ᲒᲔᲒᲛᲐ -4,35 ᲜᲘᲨᲜᲣᲚᲖᲔ

ᲙᲝᲠᲞᲣᲡᲘ **B** (ᲞᲠᲝᲔᲥᲢᲘ)

მიწისქვეშა ავტოსადგომი 298,8 მ²

მათ შორის:
გასანაწილებელი ავტოსადგომის ფართი 205,8 მ²
ავტოსადგომთან მისასვლელი გზის ფართი 93,0 მ²

მიწისქვეშა ავტოსადგომი 192,6 მ²

მათ შორის:
გასანაწილებელი ავტოსადგომის ფართი 116,0 მ²
ავტოსადგომთან მისასვლელი გზის ფართი 76,6 მ²

ავტოფარეხში ჩასასვლელი პანდუსი

სარდაფი

შენიშვნა:

ავტომანქანების ნუმერაცია არეულია, რადგან
ამ თანმიმდევრობით არის გატარებული რეესტრში.

ექსპლიკაცია:

ᲙᲝᲠᲞᲣᲡᲘ A

1. ავტოსადგომი	298,8 მ²
2. სარდაფი	24,6 მ²

ᲙᲝᲠᲞᲣᲡᲘ B

1. ავტოსადგომი	192,6 მ²

ქ. თბილისი, ცოტნე დადიანის ქ. № 106
მრავალფუნქციური ობიექტის
პორექტირებული პროექტი

დამკვეთი: შპს „ცოტნე დადიანი 2012"

სარდაფის გეგმა

არქიტექტორი: ა. რამიშვილი

მასშტაბი 1 : 100 | ფურცელი ა-2 | თბილისი 2020 წ.

ინდივიდუალ ურჩიდ რამიშვილი-ა.ი.რ. დიზაინი

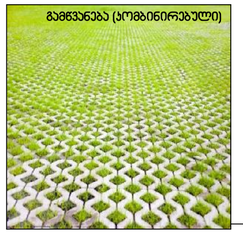

გეგმა ±0,00 ÷ -1,35 ნიშნულზე

მიწისზედა ავტოსადგომი 179,6 მ²

მათ შორის:
ავტოსადგომის ფართი 110,4 მ²
ავტოსადგომთან მისასვლელი გზის ფართი 69,2 მ²

კორპუსი A (არსებული)

კორპუსი B (საპროექტო)

კომერციული ფართი № 1
107,4 მ²

კომერციული ფართი № 2
30,0 მ²

კომერციული ფართი № 3
30,8 მ²

კომერციული ფართი № 4
15,0 მ²

ბინა № 1ა
101,95 მ²
საც. 77,75 მ² + 24,2 მ² საზაფხ.

სარდაფი
6,2 მ²

24 საფეხ. 30X16

10 საფეხ. 30X15

№26 №27 №28 №29 №30 №31 №32 №33 №34 №35 №36 №37 №38 №39 №40 №41 №42 №43 №44 №45

ტროტუარი ნიშნულზე ±0,00

ჰანდუსი დახრა 11,1 %

ჰანდუსი დახრა 4,8 %

შენიშვნა:

შეზღუდული შესაძლებლობის მქონე პირთათვის
სადარბაზოში მოსახვედრად მოწყობილია გადასასვლელი
საპროექტო ჯიბის უკრედიდან (იხილე გეგმა ნიშნულზე 4,80 ÷ 5,00 ÷ 6,60)

ექსპლიკაცია:

კორპუსი A

1. ჯიბის უკრედი და ლიფტი	24,5 მ²
2. კომერციული ფართი №1	107,4 მ²
3. კომერციული ფართი №2	30,0 მ²
4. კომერციული ფართი №3	30,8 მ²
5. კომერციული ფართი №4	15,0 მ²
6. ბინა № 1ა	77,75 მ² + 24,2 მ² საზაფხულო

კორპუსი B

1. ჯიბის უკრედი და ლიფტი	17,3 მ²
2. სარდაფი	6,2 მ²
3. ღია ავტოსადგომი	179,6 მ²

±0,00 = 445,95

ქ. თბილისი, ჯავთისხევისის ქ. № 19
მრავალფუნქციური ობიექტის პროექტი

დამკვეთი	შპს. „ცოტნე დადიანი 2012"		
გეგმა ±0,00 ÷ -1,35 ნიშნულზე			
არქიტექტორი			ა. რაგიმოვილი
მასშტაბი 1 : 100	ფურცელი	ა-3	თბილისი 2020 წ.
ინდივიდარმ "არჩილ რაგიმოვილი-ა.ი.რ. ღრუბაინი"			A.I.R. Design

გეგმა 1,80 ÷ 2,30 ÷ 3,40 ნიშნულზე

კორპუსი A (არსებული)

კორპუსი B (საპროექტო)

ბინა № ბა
73,1 მ²
საზაფხულო ფართი 1,6 მ²

ბინა № 7
126,6 მ²
(118,5 მ² + 8,1 მ²)

ბინა № 4
51,1 მ²

ბინა № B 1
91,3 m²
(80,4 მ² + 10,9 მ² საზ.)

საოფისე ფართი № Bს 1
66,7 m²
(60,0 მ² + 6,7 მ²)

ბინა № B 2
60,1 m²
(53,4 მ² + 6,7 მ²)

შენიშვნები:

1. აივნებზე გათვალისწინებულია ნიშები სადაც განთავსდება გათბობა-ჯონდიცირების დანადგარები.

პირობითი აღნიშვნა -

2. ბინები დაგეგმარდეს მშენებლობის პროცესში (დამკვეთის სურვილის შესაბამისად), წყალ-ჯანალიზაციის არხების განლაგების გათვალისწინებით

ექსპლიკაცია:

კორპუსი A

1. ჯიბის უჯრედი და ლიფტი	18,4 მ²
2. ბინა № 4	51,1 მ²
3. ბინა № 7	118,5 მ² +8,1 მ² საზაფხულო
4. ბინა № ბა	73,1 მ² +1,6 მ² საზაფხულო

კორპუსი B

1. ჯიბის უჯრედი და ლიფტი	24,5 მ²
2. ბინა № B 1	91,3 მ² + 10,9 მ² საზაფხულო
3. ბინა № B 2	53,4 მ² + 6,7 მ² საზაფხულო
4. საოფისე ფართი № Bს 1	60,0 მ² + 6,7 მ² საზაფხულო

ქ. თბილისი, ჯავთისხევის ქ. № 19
მრავალფუნქციური ობიექტის პროექტი

დამკვეთი		ამხ. „ცოტნე დადიანი 2012"	
გეგმა 1,80 ÷ 2,30 ÷ 3,40 ნიშნულზე			
არქიტექტორი			ა. რამიშვილი
მასშტაბი	1 : 100	ფურცელი	ა-4
თბილისი 2020 წ.			
ინდივიდუალურ ა.პირთა რამიშვილი-ა.ი.რ. დიზაინი			

გეგმა 4,80 ÷ 5,00 ÷ 6,60 ნიშნულზე

შეზღუდული შესაძლებლობის მქონე პირთათვის
სადარბაზოში მოსახვედრად მოწყობილი პანდუსი 4,2%

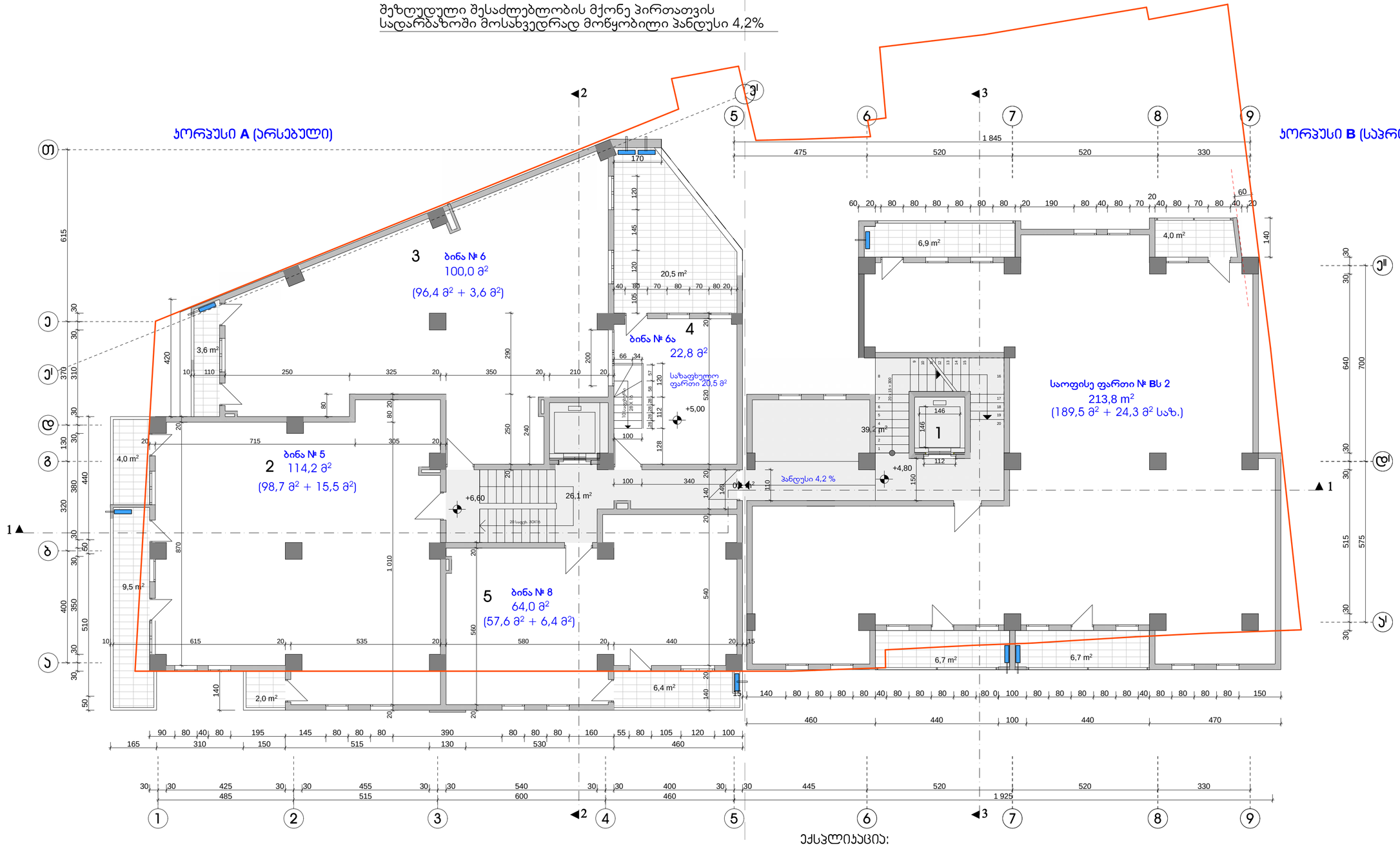

შენიშვნები:

1. აივნებზე გათვალისწინებულია ნიშები სადაც განთავსდება გათბობა-კონდიცირების დანადგარები.

პირობითი აღნიშვნა -

2. ბინები დაგეგმარდეს მშენებლობის პროცესში (დამკვეთის სურვილის შესაბამისად), წყალ-კანალიზაციის არხების განლაგების გათვალისწინებით

ექსპლიკაცია:

კორპუსი A

1. კიბის უჯრედი და ლიფტი	26,1 მ²	
2. ბინა № 5	114,2 მ² + 15,5 მ²	საზაფხულო
3. ბინა № 6	96,4 მ² + 3,6 მ²	საზაფხულო
4. ბინა № 6ა	22,8 მ² + 20,5 მ²	საზაფხულო
5. ბინა № 8	57,6 მ² + 6,4 მ²	საზაფხულო

კორპუსი B

1. კიბის უჯრედი და ლიფტი (პანდუსით)	39,3 მ²	
2. საოფისე ფართი № B\ს 2	189,5 მ² + 24,3 მ²	საზაფხულო

ქ. თბილისი, აკაკი ცაბაძის ქ. № 19
მრავალფუნქციური ობიექტის პროექტი

დამკვეთი	შპს. „ცოტნე დადიანი 2012"		
გეგმა 4,80 ÷ 5,00 ÷ 6,60 ნიშნულზე			
არქიტექტორი		ა. რამიშვილი	
მასშტაბი 1 : 100	ფურცელი ა-5	თბილისი 2014 წ.	
ინდივიდუალურ ფარდობილი ა.ი.რ. დიზაინი		A.I.R. DESIGN	

გეგმა 7,80 ÷ 8,20 ÷ 9,80 ნიშნულზე

კორპუსი **A** (არსებული)

კორპუსი **B** (საპროექტო)

4 ბინა № 11
83,0 მ²
(74,0 მ² + 9,2 მ²)

3 ბინა № 10
47,2 მ²
(43,2 მ² + 4,2 მ²)

2 ბინა № 9
90,0 მ²
(74,0 მ² + 16,0 მ²)

5 ბინა № 12
81,8 მ²
(75,4 მ² + 6,4 მ²)

1

საოფისე ფართი № Bს 2
(მეორე სინათლე)

+7,80

+9,80

+8,20

2,2 m²
4,2 m²
7,0 m²
3,9 m²
19,4 m²
23,5 m²
10,1 m²
2,0 m²
6,4 m²

შენიშვნები:

1. აივნებზე გათვალისწინებულია ნიშები სადაც განთავსდება გათბობა-ჯონდიცირების დანადგარები.

პირობითი აღნიშვნა -

2. ბინები დაგეგმარდეს მშენებლობის პროცესში (დამკვეთის სურვილის შესაბამისად), წყალ-ჯანალიზაციის არხების განლაგების გათვალისწინებით

ექსპლიკაცია:

კორპუსი A

1. ჯიბის უკრედი და ლიფტი	19,4 მ²
2. ბინა № 9	74,0 მ² + 16,0 მ² საზაფხულო
3. ბინა № 10	43,2 მ² + 4,2 მ² საზაფხულო
4. ბინა № 11	74,0 მ² + 9,2 მ² საზაფხულო
5. ბინა № 12	75,4 მ² + 6,4 მ² საზაფხულო

კორპუსი B

1. ჯიბის უკრედი და ლიფტი	23,4 მ²
2. საოფისე ფართი № Bს 2	(მეორე სინათლე)

ქ. თბილისი, აკაკი ბელიაშვილის ქ. № 19
მრავალფუნქციური ობიექტის პროექტი

დამკვეთი			შპს. „ცოტნე დადიანი 2012"
გეგმა 7,80 ÷ 8,20 ÷ 9,80 ნიშნულზე			
არქიტექტორი			ა. რამიშვილი
მასშტაბი	1 : 100	ფურცელი	ა-6
		თბილისი 2020 წ.	

ინდივიდარმე ურჩიტ რამიშვილი-ა.ი.რ. დიზაინი

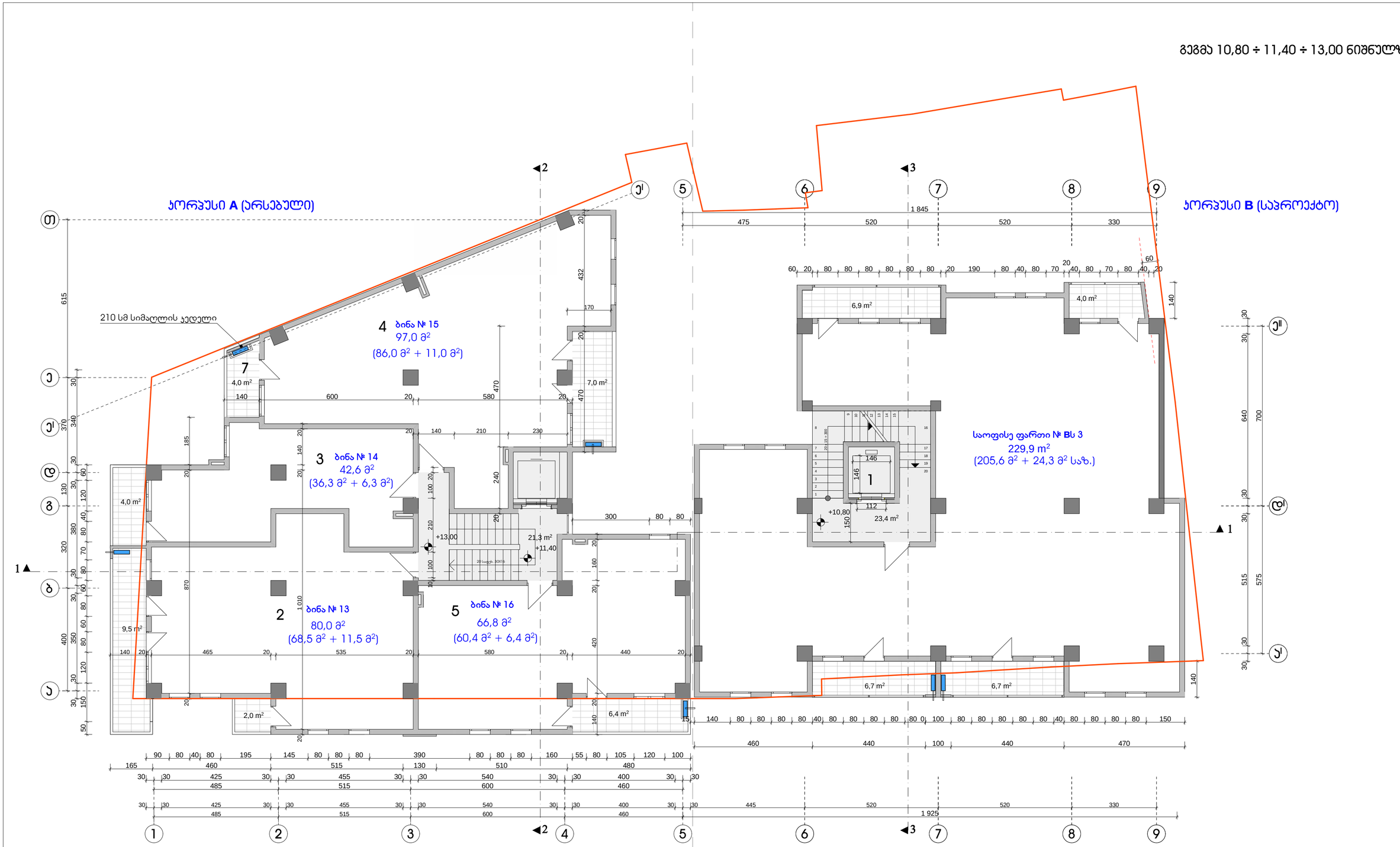

შენიშვნები:

1. აივნებზე გათვალისწინებულია ნიშები სადაც განთავსდება გათბობა-ჯონდიცირების დანადგარები.

პირობითი აღნიშვნა -

2. ბინები დაგეგმარდეს მშენებლობის პროცესში (დამკვეთის სურვილის შესაბამისად), წყალ-ჯანალიზაციის არხების განლაგების გათვალისწინებით

ექსპლიკაცია:

ჯორჯესი A

1. ჯიბის უჯრედი და ლიფტი	21,3 მ²
2. ბინა № 13	68,5 მ² + 11,5 მ² საზაფხულო
3. ბინა № 14	36,3 მ² + 6,3 მ² საზაფხულო
4. ბინა № 15	86,0 მ² + 11,0 მ² საზაფხულო
5. ბინა № 16	60,4 მ² + 6,4 მ² საზაფხულო

ჯორჯესი B

1. ჯიბის უჯრედი და ლიფტი	23,4 მ²
2. საოფისე ფართი № Bს 3	205,6 მ² + 24,3 მ² საზაფხულო

ქ. თბილისი, ავთოისხევის ქ. № 19
მრავალფუნქციური ობიექტის პროექტი

დამკვეთი		შპს. „ცოტნე დადიანი 2012"	
გეგმა 10,80 ÷ 11,40 ÷ 13,00 ნიშნულზე			
არქიტექტორი			ა. რამიშვილი
მასშტაბი	1 : 100	ფურცელი	ა-7
თბილისი 2020 წ.			
ინდივიდარმა "არჩილ რამიშვილი-ა.ი.რ. დიზაინი"			

გეგმა 13,80 ÷ 14,60 ÷ 16,20 ნიშნულზე

კორპუსი **A** (არსებული)

ბინა № 18
53,2 მ²
(47,1 მ² + 6,1 მ²)

ბინა № 19
57,1 მ²
(50,1 მ² + 7,0 მ²)

ბინა № 17
108,5 მ²
(92,5 მ² + 16,0 მ²)

ბინა № 20
66,8 მ²
(60,4 მ² + 6,4 მ²)

კორპუსი **B** (საპროექტო)

საოფისე ფართი № Bს 3
(მეორე სინათლე)

შენიშვნები:

1. აივნებზე გათვალისწინებულია ნიშები სადაც განთავსდება გათბობა-ჯონდიცირების დანადგარები.

პირობითი აღნიშვნა -

2. ბინები დაგეგმარდეს მშენებლობის პროცესში (დამკვეთის სურვილის შესაბამისად), წყალ-ჯანალიზაციის არხების განლაგების გათვალისწინებით

ექსპლიკაცია:

კორპუსი A

1. ჯიბის უკრედი და ლიფტი	21,3 მ²	
2. ბინა № 17	92,5 მ² + 16,0 მ²	საზაფხულო
3. ბინა № 18	47,1 მ² + 6,1 მ²	საზაფხულო
4. ბინა № 19	50,1 მ² + 7,0 მ²	საზაფხულო
5. ბინა № 20	60,4 მ² + 6,4 მ²	საზაფხულო

კორპუსი B

1. ჯიბის უკრედი და ლიფტი	23,4 მ²	
2. კომერციული ფართი № Bს 3	(მეორე სინათლე)	

ქ. თბილისი, ავთოსხევის ქ. № 19
მრავალფუნქციური ობიექტის პროექტი

დამკვეთი		შპს. „ცოტნე დადიანი 2012"	
გეგმა 13,80 ÷ 14,60 ÷ 16,20 ნიშნულზე			
არქიტექტორი			ა. რამიშვილი
მასშტაბი	1 : 100	ფურცელი	ა-8
თბილისი 2020 წ.			
ინდივიდარმა "არჩილ რამიშვილი-ა.ი.რ. დიზაინი"			

გეგმა 16,80 ÷ 17,80 ÷ 19,40 ნიშნულზე

კორპუსი **A** (არსებული)

კორპუსი **B** (საპროექტო)

4 ბინა № 23
80,0 მ²
(71,0 მ² + 9,0 მ²)

3 ბინა № 22
55,1 მ²
(47,2 მ² + 7,9 მ²)

2 ბინა № 21
81,0 მ²
(69,5 მ² + 11,5 მ²)

5 ბინა № 24
66,8 მ²
(60,4 მ² + 6,4 მ²)

ბინა № B 3
91,3 მ²
(80,4 მ² + 10,9 მ² საზ.)

ბინა № B 4
137,8 მ²
(111,6 მ² + 26,2 მ²)

210 სმ სიმაღლის ჯადელი

ტერასა
26,2 მ²

შენიშვნები:

1. აივნებზე გათვალისწინებულია ნიშები სადაც განთავსდება გათბობა-ჯონდიცირების დანადგარები.

პირობითი აღნიშვნა -

2. ბინები დაგეგმარდეს მშენებლობის პროცესში (დამკვეთის სურვილის შესაბამისად), წყალ-ჯანალიზაციის არხების განლაგების გათვალისწინებით

ექსპლიკაცია:

კორპუსი A

1. ჯიბის უკრედი და ლიფტი	21,7 მ²
2. ბინა № 21	69,5 მ² + 11,5 მ² საზაფხულო
3. ბინა № 22	47,2 მ² + 7,9 მ² საზაფხულო
4. ბინა № 23	71,0 მ² + 9,0 მ² საზაფხულო
5. ბინა № 24	60,4 მ² + 6,4 მ² საზაფხულო

კორპუსი B

1. ჯიბის უკრედი და ლიფტი	23,4 მ²
2. ბინა № B 3	80,4 მ² + 10,9 მ² საზაფხულო
3. ბინა № B 4	111,6 მ² + 26,2 მ² საზაფხულო

ქ. თბილისი, ალექსი ხევის ქ. № 19
მრავალფუნქციური ობიექტის პროექტი

დამკვეთი	პმხ. „ცოტნე დადიანი 2012"
გეგმა 16,80 ÷ 17,80 ÷ 19,40 ნიშნულზე	
არქიტექტორი	ა. რამიშვილი
მასშტაბი 1 : 100	ფურცელი ა-9
	თბილისი 2020 წ.

ინდივიდუალურ ურბანულ რამიშვილი-ა.ი.რ. დიზაინი

გეგმა 19,80 ÷ 21,00 ÷ 22,60 ნიშნულზე

ჯორჯესი A (არსებული)

ჯორჯესი B (საპროექტო)

5 ბინა № 28
52,8 მ²
(45,8 მ² + 7,0 მ²)

4 ბინა № 27
30,0 მ²
(28,0 მ² + 2,0 მ²)

3 ბინა № 26
50,7 მ²
(42,3 მ² + 8,4 მ²)

1 ბინა № 24
22,6 მ²

2 ბინა № 25
81,0 მ²
(69,5 მ² + 11,5 მ²)

6 ბინა № 29
66,8 მ²
(60,4 მ² + 6,4 მ²)

ბინა № B 5
202,0 მ²
(111,9 მ² + 90,1 მ²)

ტერასა
8,6 მ²

ტერასა
50,3 მ²

ტერასა
24,3 მ²

23,4 მ²

111,9 მ²

6,9 მ²

2,0 მ²

3,9 მ²

4,5 მ²

9,5 მ²

7,0 მ²

2,0 მ²

6,4 მ²

+22,60

+21,00

+19,80

შენიშვნები:

1. აივნებზე გათვალისწინებულია ნიშები სადაც განთავსდება გათბობა-ყონდიცირების დანადგარები.

პირობითი აღნიშვნა -

2. ბინები დაგეგმარდეს მშენებლობის პროცესში (დამკვეთის სურვილის შესაბამისად), წყალ-ჯანალიზაციის არხების განლაგების გათვალისწინებით

ექსპლიკაცია:

ჯორჯესი A

1. ჯიბის უკრედი და ლიფტი	22,6 მ²
2. ბინა № 25	69,5 მ² + 11,5 მ² საზაფხულო
3. ბინა № 26	42,3 მ² + 8,4 მ² საზაფხულო
4. ბინა № 27	28,0 მ² + 2,0 მ² საზაფხულო
5. ბინა № 28	45,8 მ² + 7,0 მ² საზაფხულო
6. ბინა № 29	60,4 მ² + 6,4 მ² საზაფხულო

ჯორჯესი B

1. ჯიბის უკრედი და ლიფტი	23,4 მ²
2. ბინა № B 5	111,9 მ² + 90,1 მ² საზაფხულო

ქ. თბილისი, ჯავთისხევის ქ. № 19
მრავალფუნქციური ობიექტის პროექტი

დამკვეთი	პმხ. „ცოტნე დადიანი 2012"
გეგმა 19,80 ÷ 21,00 ÷ 22,60 ნიშნულზე	
არქიტექტორი	ა. რამიშვილი
მასშტაბი 1 : 100	ფურცელი ა-10
თბილისი 2020 წ.	

ინდივიდუალურ "არქიტექტორ რამიშვილი-ა.ი.მ. დიზაინი"

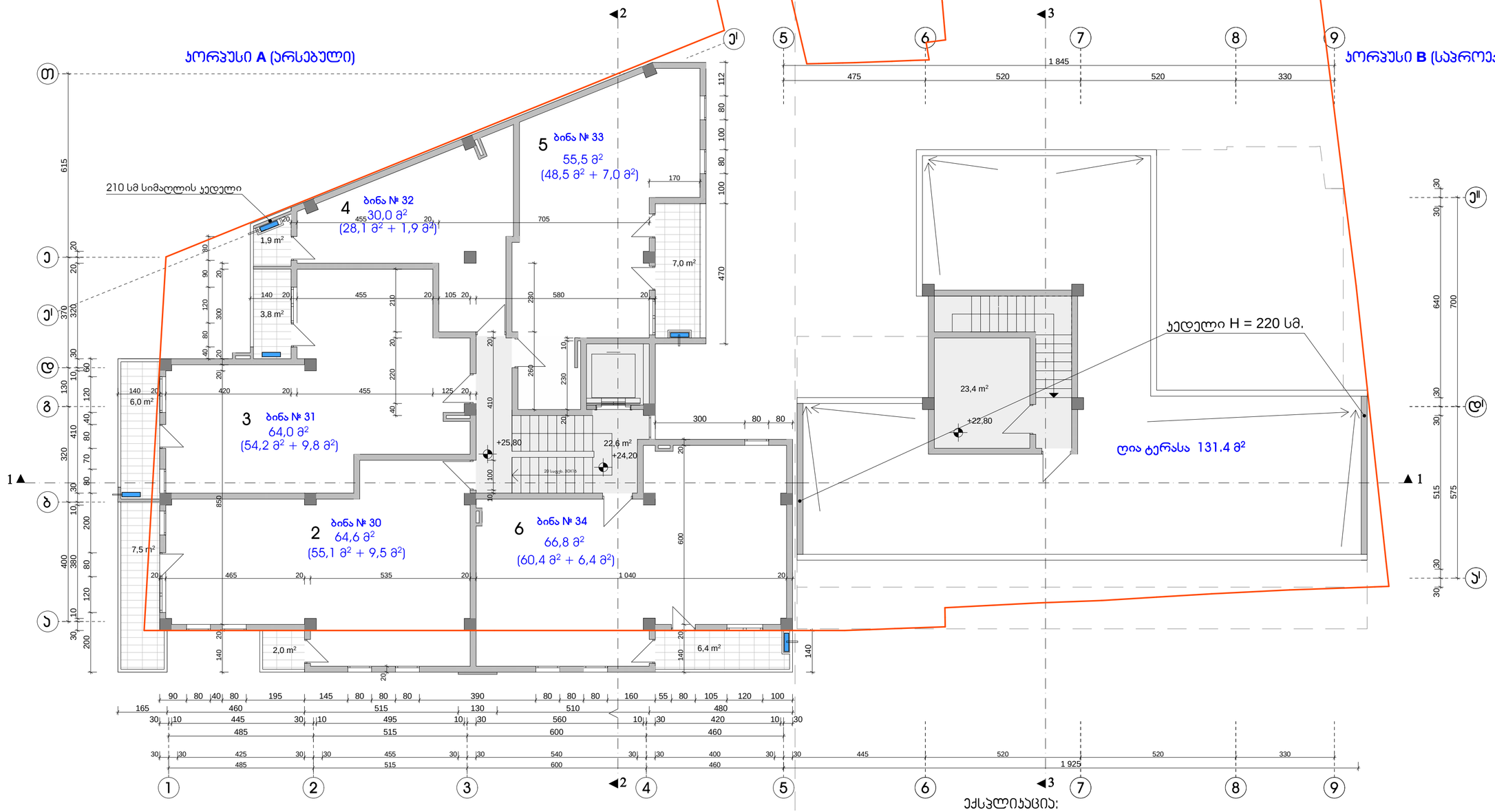

შენიშვნები:

1. აივნებზე გათვალისწინებულია ნიშები სადაც განთავსდება გათბობა-ჯონდიცირების დანადგარები.

პირობითი აღნიშვნა -

2. ბინები დაგეგმარდეს მშენებლობის პროცესში (დამკვეთის სურვილის შესაბამისად), წყალ-ჯანალიზაციის არხების განლაგების გათვალისწინებით

ექსპლიკაცია:

ჯორჯესი A

1. ჯიბის უჯრედი და ლიფტი	22,6 მ²	
2. ბინა № 30	55,1 მ² +	9,5 მ² საზაფხულო
3. ბინა № 31	54,2 მ² +	9,8 მ² საზაფხულო
4. ბინა № 32	28,1 მ² +	1,9 მ² საზაფხულო
5. ბინა № 33	45,8 მ² +	7,0 მ² საზაფხულო
6. ბინა № 34	60,4 მ² +	6,4 მ² საზაფხულო

ჯორჯესი B

1. ჯიბის უჯრედი და ლიფტს სამანქანო	23,4 მ²
2. ღია ტერასა	131,4 მ²

გეგმა 24,20 ÷ 25,80 ნიშნულზე

ქ. თბილისი, ჯავთისხევის ქ. № 19
მრავალფუნქციური ობიექტის პროექტი

დამკვეთი	ამხ. „ცოტნე დადიანი 2012"
გეგმა 24,20 ÷ 25,80 ნიშნულზე	
არქიტექტორი	ა. რამიშვილი
მასშტაბი 1 : 100	ფურცელი ა-11 თბილისი 2020 წ.
ინდივიდუალურ ფარმიშვილი-ა.ი.რ. ლიზაინი"	A.I.R. Design

გეგმა 27,40 ÷ 29,00 ნიშნულზე

კორპუსი **A** (არსებული)

ბინა № 36
123,1 მ²
(110,0 მ² + 13,1 მ²)

ბინა № 35
93,5 მ²
(77,5 მ² + 16,0 მ²)

ბინა № 37
66,8 მ²
(60,4 მ² + 6,4 მ²)

კორპუსი **B** (საპროექტო)

+29,00
+27,40

შენიშვნები:

1. აივნებზე გათვალისწინებულია ნიშები სადაც განთავსდება გათბობა-ჯონდიცირების დანადგარები.

პირობითი აღნიშვნა -

2. ბინები დაგეგმარდეს მშენებლობის პროცესში (დამკვეთის სურვილის შესაბამისად), წყალ-ჯანალიზაციის არხების განლაგების გათვალისწინებით

ექსპლიკაცია:

კორპუსი A

1. ჯიბის უჯრედი და ლიფტი	21,1 მ²	
2. ბინა № 35	77,5 მ² +	16,0 მ² საზაფხულო
3. ბინა № 36	110,0 მ² +	13,1 მ² საზაფხულო
4. ბინა № 37	60,4 მ² +	6,4 მ² საზაფხულო

ქ. თბილისი, პავლისხევის ქ. № 19
მრავალფუნქციური ობიექტის პროექტი

დამკვეთი	პმხ. „ცოტნე დადიანი 2012"
გეგმა 27,40 ÷ 29,00 ნიშნულზე	
არქიტექტორი	ა. რამიშვილი
მასშტაბი 1 : 100	ფურცელი ა-12 თბილისი 2020 წ.
ინდივიდუალურ "არჩილ რამიშვილი-ა.ი.რ. ლიზაინი"	A.I.R. Design

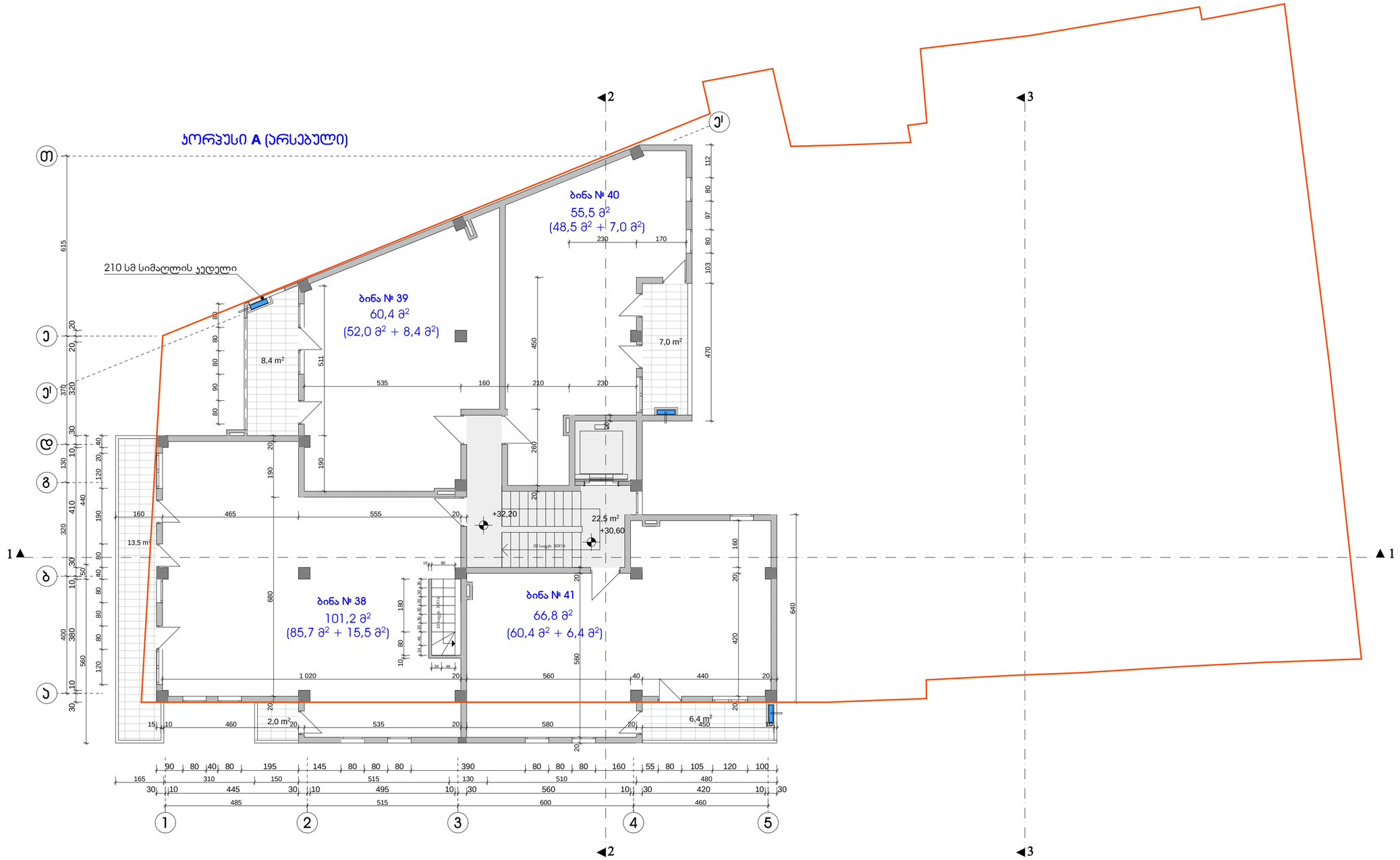

შენიშვნები:

1. აივნებზე გათვალისწინებულია ნიშები სადაც განთავსდება გათბობა-ჯონდიცირების დანადგარები.

პირობითი აღნიშვნა -

2. ბინების გეგმარება დაკორექტირდეს მშენებლობის პროცესში (დამკვეთის სურვილის შესაბამისად)

ექსპლიკაცია:

კორპუსი A

1. ჯიბის უკრედი და ლიფტი	22,5 მ²
2. ბინა № 38	85,7 მ² + 15,5 მ² საზაფხულო
3. ბინა № 39	52,0 მ² + 8,4 მ² საზაფხულო
4. ბინა № 40	48,5 მ² + 7,0 მ² საზაფხულო
5. ბინა № 41	60,4 მ² + 6,4 მ² საზაფხულო

ქ. თბილისი, პავლისხევის ქ. № 19
მრავალფუნქციური ობიექტის პროექტი

დამკვეთი	პმხ. „ცოტნე დადიანი 2012"
გეგმა 30,60 ÷ 32,20 ნიშნულზე	
არქიტექტორი	ა. რამიშვილი
მასშტაბი 1 : 100	ფურცელი ა-13 თბილისი 2020 წ.
ინდივიდუალურ არქიტექტორთა და დიზაინერთა ასოციაცია	A.I.R. Design

გეგმა 33,80 ÷ 35,40 ნიშნულზე

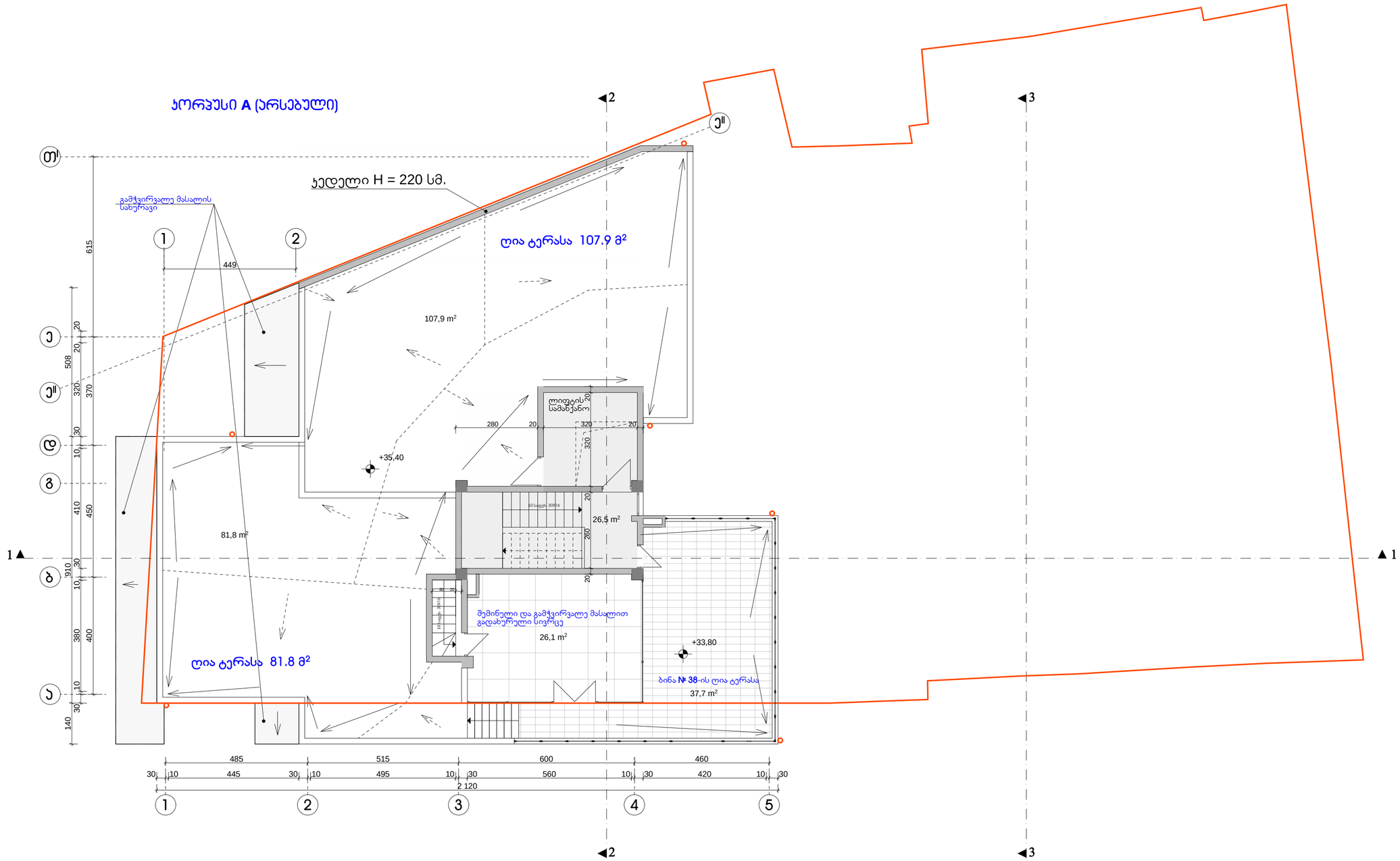

ექსპლიკაცია:

კორპუსი A

1. ბინის უჯრედი და ლიფტი 26,5 მ²
2. ბინა № 38-ის საზაფხულო ფართი 26,1 მ² + 37,7 მ² = 63,8 მ²

ქ. თბილისი, აკაკი ცერეთელის ქ. № 19 მრავალფუნქციური ობიექტის პროექტი				
დამკვეთი		აბხ. „ცოტნე დადიანი 2012"		
გეგმა 33,80 ÷ 35,40 ნიშნულზე				
არქიტექტორი				ა. რამიშვილი
მასშტაბი	1 : 100	ფურცელი	ა-14	თბილისი 2014 წ.
ინდივიდუალურ პარტნიორი რამიშვილი-ა.ი.რ. დიზაინი				

სახურავის გეგმა

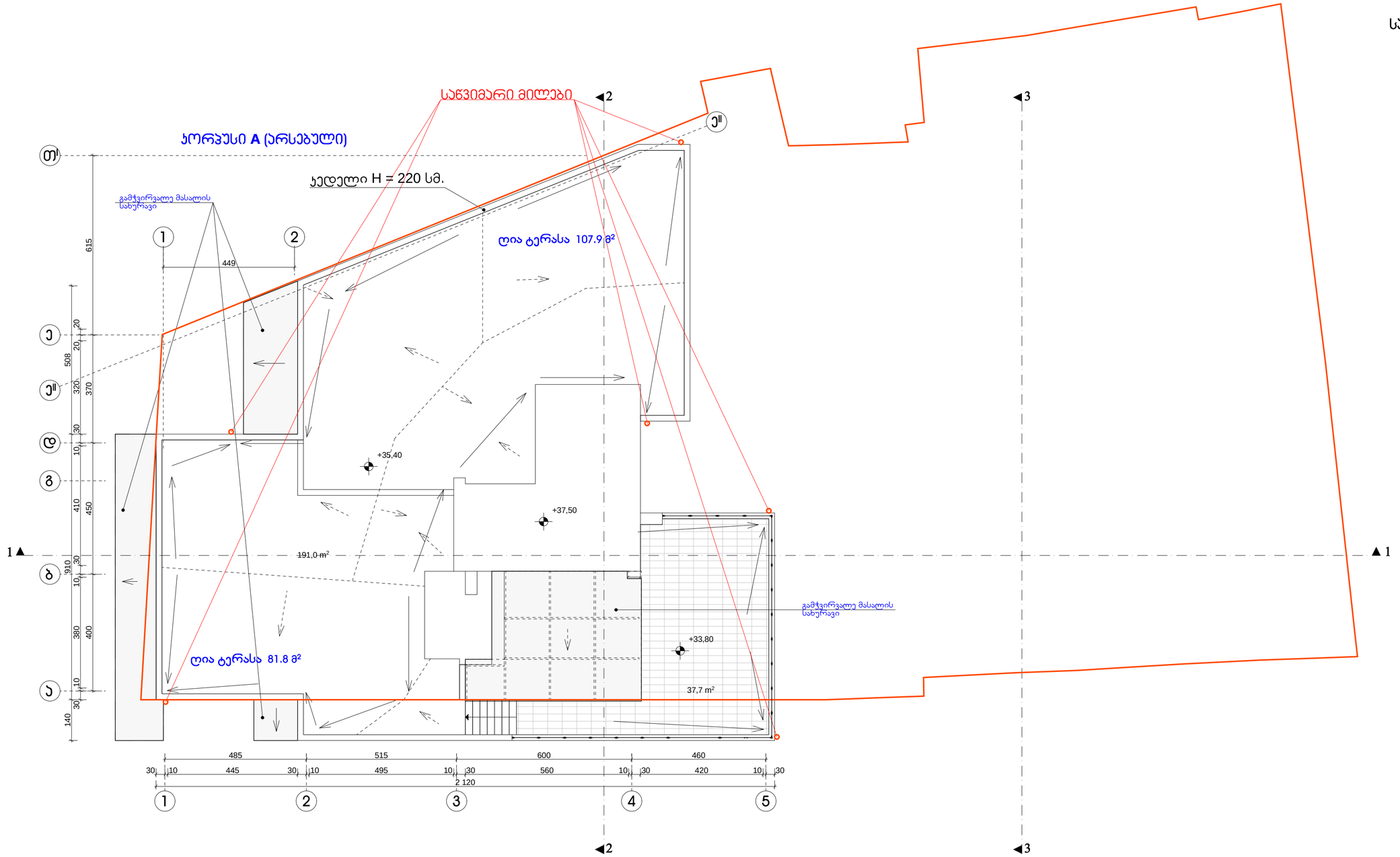

ქ. თბილისი, აავთისხევის ქ. № 19 მრავალფუნქციური ობიექტის პროექტი				
დამკვეთი	აბხ. „ცოტნე დადიანი 2012"			
სახურავის გეგმა				
არქიტექტორი			ა. რამიშვილი	
მასშტაბი	1 : 100	ფურცელი	ა-15	თბილისი 2014 წ.
ინდივიდუალურ პარტნიორ რამიშვილი-ა.ი.რ. დიზაინი				A.I.R. DESIGN