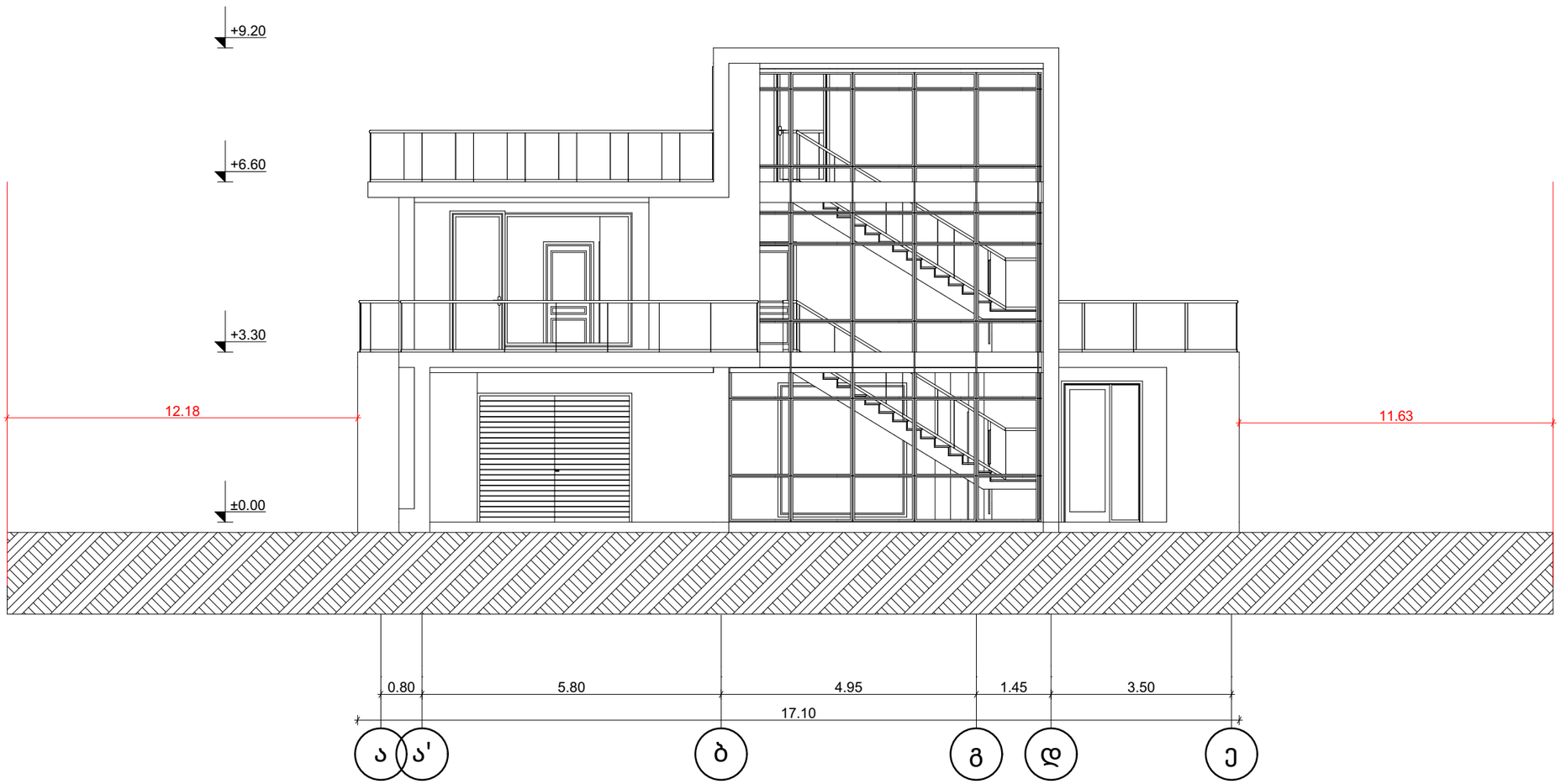


| | |
|---|---|
| ობიექტის მისამართი | ქ. თბილისი, სოფელი წავკისი, რუსთაველის 44 |
| ნახაზის დასახელება | სიმაღლის სქემა |

| | | |
|---|---|---|
| ტექნიკური დირექტორი | | ზ.ბასილაძე |
| არქიტექტორი | | ზ.ბასილაძე |
| დაინტერესებული პირი | | შპს "ტოპ ჰილ" |
| | | |
| მასშტაბი | 1:100 | ფურცელი |
| თარიღი | 2020 | A-3 |

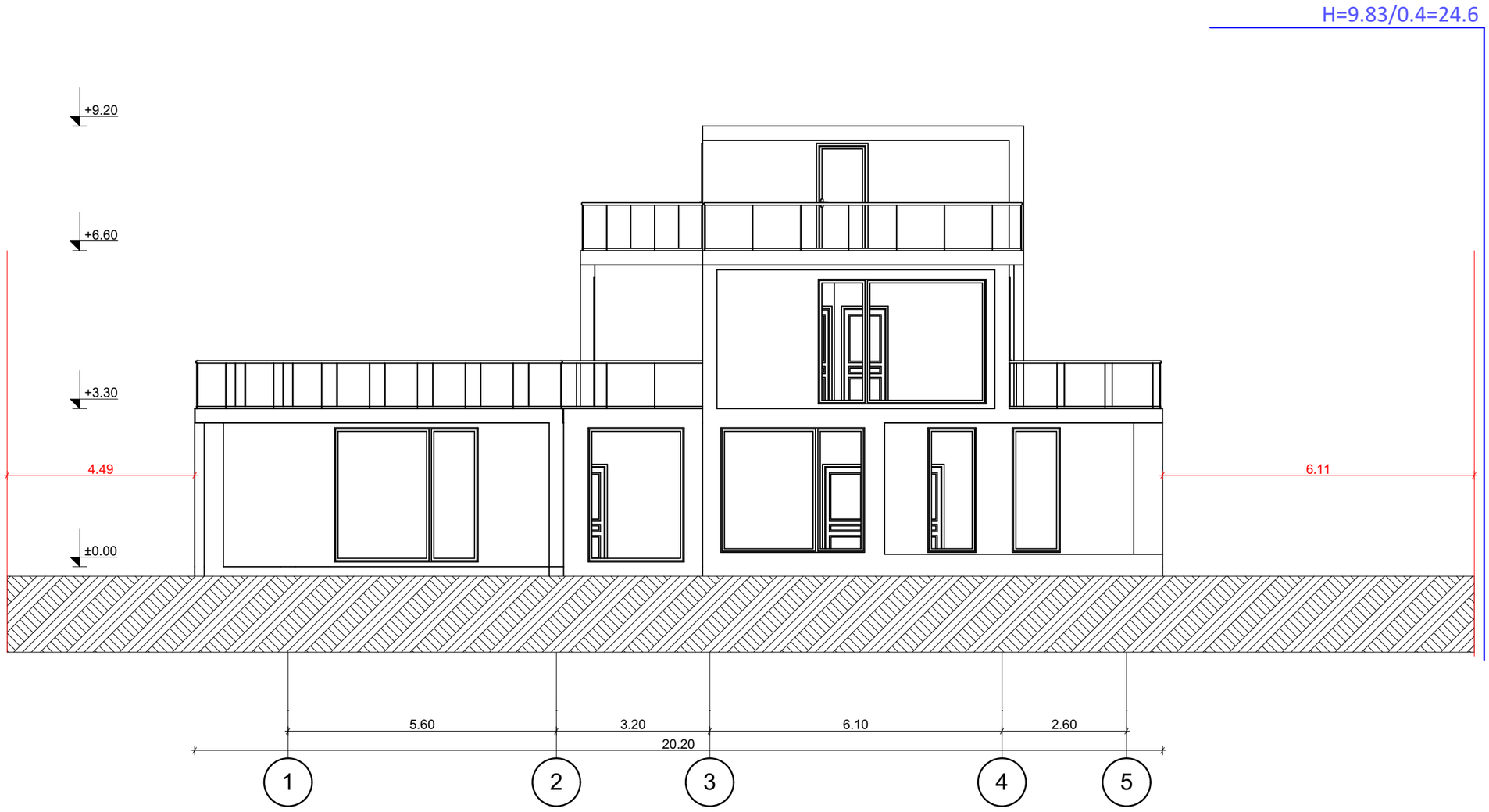


| | |
|---|---|
| ობიექტის მისამართი | ქ. თბილისი, სოფელი წავკისი, რუსთაველის 44 |
| ნახაზის დასახელება | სიმაღლის სქემა |

| | | |
|---|---|---|
| ტექნიკური დირექტორი | | ზ.ბასილაძე |
| არქიტექტორი | | ზ.ბასილაძე |
| დაინტერესებული პირი | | შპს "ტოპ ჰილ" |
| | | |
| მასშტაბი | 1:100 | ფურცელი |
| თარიღი | 2020 | A-3 |

saqarTvelo

qalaqi Tbilisi, sofeli wavkisi, rusTavelis quCa #44 1174.00kv.m arasasoflo-sameurneo

daniSnulebis s/k #81.02.21.808 miwis nakveTis topografiuli

# gegma




pirobiTi aRniSvnebi

WGS 1984 -is koordinatTa sistemis UTMproeqcia

| | | | |
|---|---|---|---|
| qs | sacx. Senoba | bordiuli | WiSkari |
| qa | arasacx. Senoba | xis Robe | betoni |
| | farduli | Robe | wyalgayvaniloba |
| | mSenebare Senoba | qvis kedeli | gazi |
| | satransfor. jixuri | kedeli | kanalizacia |
| | xeebi | flate | saniaRvre |
| | gare ganaTeba | rkinigza | kavSirgabmuloba |
| | | sameTvalyureo Webi | el. qselebi |
| | | el. gadamcemi xazi | gaTboba |

SeniSvna: 1) nakveTis sazRvari (Tu igi aris naxazze) miTiTebulia damkveTis mier

2) miwis samuSaobis Sesrulebisas SeatyobineT komunikaciis warmomadgenlebs

3) xazovani nagebobebi da maTi traeqtoriebi datanilia sajaro reestris registrirebuli monacemebis mixedviT


Sps `biemji grup~
saqarTvelo, Tbilisi, Sartavas quCa 14
mob: 598 667070; 577 158039

LTD `BMG GROUP~
14 Sartava St. Tbilisi, Georgia


| | | |
|---|---|---|
| teqnikuri direqtori: | | z. basilaZe |
| azoma: | | m.bolqvaZe |
| daxaza: | | m.bolqvaZe |
| damkveTi: | | Sps "top hil" |
| maStabi: 1:500 | | 02.10.2020 |