არქიტექტურული კომპანია დემარკი

მისამართი: 0160, გ. სააკაძის დაღმართი 6, თბილისი, საქართველო. ტელ (+995 32) 219 55 12
E-mail: info@dmark.ge; Web: www.dmark.ge

განმარტებითი ბარათი

ქ. თბილისის მუნიციპალიტეტის არქიტექტურის სამსახურის 2020 წლის 05 ოქტომბრის №5121557 ბრძანებით შეთანხმდა ქ. თბილისში, ჭავჭავაძის გამზ. #82-ში, თანასაკუთრებაში არსებულ მიწის ნაკვეთზე (საკადასტრო კოდი №01.14.10.001.077), მრავალბინიანი საცხოვრებელი სახლის (A და B ბლოკების) კორექტირებული არქიტექტურული პროექტი და გაიცა მშენებლობის ნებართვა.

საჯარო რეესტრში რეგისტრაციისას, ტექნიკურ-ეკონომიკური მაჩვენებლების ხელახალი კალკულაციისას დადგენილი იქნა უზუსტობები. კერძოდ:

+17.00, +20.40, +23.80, +27.20, +30.60, +34.00, და +37.40 ნიშნულის გეგმებზე „B/D" ღერძის გარეთ დატანილი და ასევე +40.8 ნიშნულის გეგმაზე „B/D" ღერძის გარეთ დატანილი 7.6 კვ.მ და „B/A-B/B" ღერძებში დატანილი 14.3 კვ.მ დამხმარე ფართობები, მოთხოვნის შესაბამისად მოაკლდა დამხმარე ფართობებს და დაემატა საზაფხულოს. შესაბამისი მონაცემებით შიცვალა ექსპლიკაცია.

-7.31 ნიშნულის გეგმაზე დატანილი კიბის უჯრედისა და სადარბაზოს ფართობების ჯამური მაჩვენებელი,დაკორექტირდა ამავე ნიშნულის გეგმაზე დატანილ ექსპლიკაციაში(85.2 მ^2-ის ნაცვლად 85.9 მ^2). ასევე შესაბამისობაში მოვიყვანეთ გეგმაზე და ექსპლიკაციაში დატანილი საზაფხულო ფართობები +10.20 , +30.60, +34.00 და +44.20 ნიშნულებზე(+10.20 ნიშნულზე 204.1 მ^2 ის ნაცვლად 204.2 მ^2, +30.60 ნიშნულზე 17.5 მ^2 ის ნაცვლად 17.4 მ^2, +34.00 ნიშნულზე 25.5 მ^2-ის ნაცვლად 25.7 მ^2 და +44.20 ნიშნულზე 20.2მ^2-ის ნაცვლად 25.9 მ^2)

დაკორექტირდა -4.25 ნიშნულის გეგმაზე, „A/F-A/E" და „A/3-A/2" ღერძებში არსებული ფართობის ფერი, რომელის ფართობიც შეყვანილია კიბიშ უჯრდეში, ხოლო მონიშნული იყო დამხმარე ფართობის ფერით.

ტექნიკურ-ეკონომიკური მაჩვენებლები საბოლოო სახით შემდეგნაირადაა წარმოდგენილი

.მიწის ნაკვეთის ფართობი (კვ.მ).: 5000
.განაშენიანების ფართობი (კვ.მ).:2857.3

.საერთო ფართობი (კვ.მ).:18643
.საცხოვრებელი ფართობი (კვ.მ).:10807.7
.საზაფხულო ფართობი (კვ.მ).:2696.2
კიბის უჯრედისა და სადარბაზოს ფართობი (კვ.მ).:1454.1
.დამხმარე ფართობი (კვ.მ).: 326.3
.ავტოსადგომის ფართობი (კვ.მ).:3358,7

.სამშენებლო მოცულობა (კუბ.მ).:61853.8

.0.00 ნიშნულის ზევით (კუბ.მ).:48153.52
.0.00 ნიშნულის ქვევით (კუბ.მ).:13700.3

.შენობა-ნაგებობის კონსტრუქციული სიმაღლე (მ).:61.57

.0.00 ნიშნულის ზევით (მ).51.2

.0.00 ნიშნულის ქვევით (მ).:10.37

.კ1 განაშენიანების კოეფიციენტის საანგარიშო ფართობი (კვ.მ და ასახული კოეფიციენტში). : 2027.5კვ.მ კ1=0.4
.კ2 განაშენიანების ინტენსივობის კოეფიციენტის საანგარიშო ფართობი (კვ.მ და ასახული კოეფიციენტში). : 17690.2კვ.მ კ2=3,5; A -5491კვ.მ, კ2=1.1; B -8671,8კვ.მ, კ2=1.7; ც-3527.4კვ.მ, კ2=0.7;
.კ3 გამწვანების კოეფიციენტის საანგარიშო ფართობი (კვ.მ და ასახული კოეფიციენტში). : 1384.8 კ3=0.3

პროექტის ავტორი ალექსანდრე კაციტაძე

შპს დემარკი

დირექტორი ვლადიმერ აბრამიშვილი

Площадь участка	–
Площадь застройки	–
Площадь асфальтового покрытия	1162
Площадь озеленения	455
Этажность	1661

Проектная документация	
Разработана в соответствии с	–
Градостроительным планом земельного участка	–
Технические условия	–
Объект капитального строительства	
Наименование	Здание «Волна»
Адрес	г. Ижевск, ул. Воткинское шоссе, 82
Заказчик	Администрация города Ижевска
Генеральный директор	Д. Дмитриев
Главный архитектор	Ю. Ушакова
Главный инженер проекта	Р. Шумилов
Главный инженер	О. Шумилов

Разработал	Дмитриев		
Проверил	Ушакова		
Н. контроль	Шумилов		
ГИП	Шумилов		

ДИЗАЙН ИНТЕРЬЕРА И ЭКСТЕРЬЕРА

(+995 32) 219 33 34
(+995 32) 219 55 12

| | | |

Условные обозначения	
Границы земельного участка	–
Границы зон с особыми условиями использования территории	–
Линия застройки	85.9 м
Въезд/выезд	1089 м
Зона благоустройства	1697.3 м²

Разрешение на строительство	№ RU77-000-000000-2020 от 26.11.2020 г.
Разрешение на ввод объекта в эксплуатацию	№ RU77-000-000000-2020 от 26.11.2020 г.
Проектная документация	
Раздел 1	Пояснительная записка
Раздел 2	Схема планировочной организации земельного участка
Раздел 3	Архитектурные решения
Раздел 4	Конструктивные и объемно-планировочные решения
Раздел 5	Сведения об инженерном оборудовании, о сетях инженерно-технического обеспечения, перечень инженерно-технических мероприятий, содержание технологических решений
Раздел 6	Проект организации строительства
Раздел 7	Проект организации работ по сносу или демонтажу объектов капитального строительства, их частей
Раздел 8	Перечень мероприятий по охране окружающей среды
Раздел 9	Мероприятия по обеспечению пожарной безопасности
Раздел 10	Мероприятия по обеспечению доступа инвалидов к объекту капитального строительства
Раздел 10.1	Мероприятия по обеспечению доступа маломобильных групп населения к объекту капитального строительства
Раздел 11	Смета на строительство объектов капитального строительства
Раздел 12	Иная документация в случаях, предусмотренных федеральными законами
Раздел 13	Требования к обеспечению безопасной эксплуатации объекта капитального строительства
Раздел 14	Перечень мероприятий по гражданской обороне, мероприятий по предупреждению чрезвычайных ситуаций природного и техногенного характера
Раздел 15	Иная документация в случаях, предусмотренных федеральными законами

Ведомость элементов благоустройства:
-1 Ведомость элементов благоустройства (-7.31)

Перечень принятых сокращений:

Экспликация помещений подземной автостоянки
Паркинг

Наименование	Площадь
Помещение 1	3. Автостоянка. 8338.8 кв.м
Помещение 2	3. Автостоянка. 833.6 кв.м
Помещение 3	3. Автостоянка. 833.6 кв.м
Помещение 4	3. Автостоянка. 833.6 кв.м
Помещение 5	3. Автостоянка. 833.6 кв.м
Помещение 6	3. Автостоянка. 833.6 кв.м
Помещение 7	3. Автостоянка. 833.6 кв.м
Помещение 8	3. Автостоянка. 833.6 кв.м
Помещение 9	3. Автостоянка. 833.6 кв.м
Помещение 10	3. Автостоянка. 833.6 кв.м

Изм.	Кол.уч.	Лист	№ док.
Разработал			
Проверил			
Н.контр.			
ГИП			

Проект планировки территории и проект межевания территории
Чертеж

Стадия: Лист: Листов:

Схема планировочной организации земельного участка

Согласовано:

Инв.№ подл. | Подпись и дата | Взам.инв.№

Разработал	САПР	А2	15.006	РАТ
Проверил	Дата проверки	Шифр проекта	Формат	CAD FILE
Н.контр.	2020.11.26			

Согласовано:

ДАРЬЯЛЕС
ЗАО «ДАРЬЯЛЕС»
Адрес: 141400, Московская область, г. Химки, ул. Ленинградская, д. 39, стр. 1
Тел.: (+495) 221-33-34
Факс: (+495) 221-55-12

Чертеж	Формат	Масштаб	Лист
Схема планировочной организации земельного участка	А-102	1:200	3.3.

Условные обозначения:

- Границы земельного участка
- Границы зон с особыми условиями использования территории
- Линия застройки
- Въезд/выезд
- Зона благоустройства
- Проектируемое здание
- Существующее здание
- Проектируемое здание, сооружение
- Существующее здание, сооружение
- Проектируемое здание, сооружение, подземная часть
- Существующее здание, сооружение, подземная часть
- Проектируемое здание, сооружение, подземная часть, выход
- Существующее здание, сооружение, подземная часть, выход
- Проектируемое здание, сооружение, подземная часть, выход, вентиляция
- Существующее здание, сооружение, подземная часть, выход, вентиляция
- Проектируемое здание, сооружение, подземная часть, выход, вентиляция, дымоудаление
- Существующее здание, сооружение, подземная часть, выход, вентиляция, дымоудаление
- Проектируемое здание, сооружение, подземная часть, выход, вентиляция, дымоудаление, пожарный выход
- Существующее здание, сооружение, подземная часть, выход, вентиляция, дымоудаление, пожарный выход
- Проектируемое здание, сооружение, подземная часть, выход, вентиляция, дымоудаление, пожарный выход, эвакуационный выход
- Существующее здание, сооружение, подземная часть, выход, вентиляция, дымоудаление, пожарный выход, эвакуационный выход
- Проектируемое здание, сооружение, подземная часть, выход, вентиляция, дымоудаление, пожарный выход, эвакуационный выход, аварийный выход
- Существующее здание, сооружение, подземная часть, выход, вентиляция, дымоудаление, пожарный выход, эвакуационный выход, аварийный выход
- Проектируемое здание, сооружение, подземная часть, выход, вентиляция, дымоудаление, пожарный выход, эвакуационный выход, аварийный выход, технологический выход
- Существующее здание, сооружение, подземная часть, выход, вентиляция, дымоудаление, пожарный выход, эвакуационный выход, аварийный выход, технологический выход
- Проектируемое здание, сооружение, подземная часть, выход, вентиляция, дымоудаление, пожарный выход, эвакуационный выход, аварийный выход, технологический выход, служебный выход
- Существующее здание, сооружение, подземная часть, выход, вентиляция, дымоудаление, пожарный выход, эвакуационный выход, аварийный выход, технологический выход, служебный выход
- Проектируемое здание, сооружение, подземная часть, выход, вентиляция, дымоудаление, пожарный выход, эвакуационный выход, аварийный выход, технологический выход, служебный выход, грузовой выход
- Существующее здание, сооружение, подземная часть, выход, вентиляция, дымоудаление, пожарный выход, эвакуационный выход, аварийный выход, технологический выход, служебный выход, грузовой выход
- Проектируемое здание, сооружение, подземная часть, выход, вентиляция, дымоудаление, пожарный выход, эвакуационный выход, аварийный выход, технологический выход, служебный выход, грузовой выход, пассажирский выход
- Существующее здание, сооружение, подземная часть, выход, вентиляция, дымоудаление, пожарный выход, эвакуационный выход, аварийный выход, технологический выход, служебный выход, грузовой выход, пассажирский выход
- Проектируемое здание, сооружение, подземная часть, выход, вентиляция, дымоудаление, пожарный выход, эвакуационный выход, аварийный выход, технологический выход, служебный выход, грузовой выход, пассажирский выход, инвалидный выход
- Существующее здание, сооружение, подземная часть, выход, вентиляция, дымоудаление, пожарный выход, эвакуационный выход, аварийный выход, технологический выход, служебный выход, грузовой выход, пассажирский выход, инвалидный выход
- Проектируемое здание, сооружение, подземная часть, выход, вентиляция, дымоудаление, пожарный выход, эвакуационный выход, аварийный выход, технологический выход, служебный выход, грузовой выход, пассажирский выход, инвалидный выход, детский выход
- Существующее здание, сооружение, подземная часть, выход, вентиляция, дымоудаление, пожарный выход, эвакуационный выход, аварийный выход, технологический выход, служебный выход, грузовой выход, пассажирский выход, инвалидный выход, детский выход
- Проектируемое здание, сооружение, подземная часть, выход, вентиляция, дымоудаление, пожарный выход, эвакуационный выход, аварийный выход, технологический выход, служебный выход, грузовой выход, пассажирский выход, инвалидный выход, детский выход, спортивный выход
- Существующее здание, сооружение, подземная часть, выход, вентиляция, дымоудаление, пожарный выход, эвакуационный выход, аварийный выход, технологический выход, служебный выход, грузовой выход, пассажирский выход, инвалидный выход, детский выход, спортивный выход
- Проектируемое здание, сооружение, подземная часть, выход, вентиляция, дымоудаление, пожарный выход, эвакуационный выход, аварийный выход, технологический выход, служебный выход, грузовой выход, пассажирский выход, инвалидный выход, детский выход, спортивный выход, культурный выход
- Существующее здание, сооружение, подземная часть, выход, вентиляция, дымоудаление, пожарный выход, эвакуационный выход, аварийный выход, технологический выход, служебный выход, грузовой выход, пассажирский выход, инвалидный выход, детский выход, спортивный выход, культурный выход
- Проектируемое здание, сооружение, подземная часть, выход, вентиляция, дымоудаление, пожарный выход, эвакуационный выход, аварийный выход, технологический выход, служебный выход, грузовой выход, пассажирский выход, инвалидный выход, детский выход, спортивный выход, культурный выход, религиозный выход
- Существующее здание, сооружение, подземная часть, выход, вентиляция, дымоудаление, пожарный выход, эвакуационный выход, аварийный выход, технологический выход, служебный выход, грузовой выход, пассажирский выход, инвалидный выход, детский выход, спортивный выход, культурный выход, религиозный выход
- Проектируемое здание, сооружение, подземная часть, выход, вентиляция, дымоудаление, пожарный выход, эвакуационный выход, аварийный выход, технологический выход, служебный выход, грузовой выход, пассажирский выход, инвалидный выход, детский выход, спортивный выход, культурный выход, религиозный выход, административный выход
- Существующее здание, сооружение, подземная часть, выход, вентиляция, дымоудаление, пожарный выход, эвакуационный выход, аварийный выход, технологический выход, служебный выход, грузовой выход, пассажирский выход, инвалидный выход, детский выход, спортивный выход, культурный выход, религиозный выход, административный выход
- Проектируемое здание, сооружение, подземная часть, выход, вентиляция, дымоудаление, пожарный выход, эвакуационный выход, аварийный выход, технологический выход, служебный выход, грузовой выход, пассажирский выход, инвалидный выход, детский выход, спортивный выход, культурный выход, религиозный выход, административный выход, хозяйственный выход
- Существующее здание, сооружение, подземная часть, выход, вентиляция, дымоудаление, пожарный выход, эвакуационный выход, аварийный выход, технологический выход, служебный выход, грузовой выход, пассажирский выход, инвалидный выход, детский выход, спортивный выход, культурный выход, религиозный выход, административный выход, хозяйственный выход
- Проектируемое здание, сооружение, подземная часть, выход, вентиляция, дымоудаление, пожарный выход, эвакуационный выход, аварийный выход, технологический выход, служебный выход, грузовой выход, пассажирский выход, инвалидный выход, детский выход, спортивный выход, культурный выход, религиозный выход, административный выход, хозяйственный выход, прочий выход
- Существующее здание, сооружение, подземная часть, выход, вентиляция, дымоудаление, пожарный выход, эвакуационный выход, аварийный выход, технологический выход, служебный выход, грузовой выход, пассажирский выход, инвалидный выход, детский выход, спортивный выход, культурный выход, религиозный выход, административный выход, хозяйственный выход, прочий выход
- Проектируемое здание, сооружение, подземная часть, выход, вентиляция, дымоудаление, пожарный выход, эвакуационный выход, аварийный выход, технологический выход, служебный выход, грузовой выход, пассажирский выход, инвалидный выход, детский выход, спортивный выход, культурный выход, религиозный выход, административный выход, хозяйственный выход, прочий выход, неизвестный выход
- Существующее здание, сооружение, подземная часть, выход, вентиляция, дымоудаление, пожарный выход, эвакуационный выход, аварийный выход, технологический выход, служебный выход, грузовой выход, пассажирский выход, инвалидный выход, детский выход, спортивный выход, культурный выход, религиозный выход, административный выход, хозяйственный выход, прочий выход, неизвестный выход
- Проектируемое здание, сооружение, подземная часть, выход, вентиляция, дымоудаление, пожарный выход, эвакуационный выход, аварийный выход, технологический выход, служебный выход, грузовой выход, пассажирский выход, инвалидный выход, детский выход, спортивный выход, культурный выход, религиозный выход, административный выход, хозяйственный выход, прочий выход, неизвестный выход, другой выход
- Существующее здание, сооружение, подземная часть, выход, вентиляция, дымоудаление, пожарный выход, эвакуационный выход, аварийный выход, технологический выход, служебный выход, грузовой выход, пассажирский выход, инвалидный выход, детский выход, спортивный выход, культурный выход, религиозный выход, административный выход, хозяйственный выход, прочий выход, неизвестный выход, другой выход
- Проектируемое здание, сооружение, подземная часть, выход, вентиляция, дымоудаление, пожарный выход, эвакуационный выход, аварийный выход, технологический выход, служебный выход, грузовой выход, пассажирский выход, инвалидный выход, детский выход, спортивный выход, культурный выход, религиозный выход, административный выход, хозяйственный выход, прочий выход, неизвестный выход, другой выход, иной выход
- Существующее здание, сооружение, подземная часть, выход, вентиляция, дымоудаление, пожарный выход, эвакуационный выход, аварийный выход, технологический выход, служебный выход, грузовой выход, пассажирский выход, инвалидный выход, детский выход, спортивный выход, культурный выход, религиозный выход, административный выход, хозяйственный выход, прочий выход, неизвестный выход, другой выход, иной выход
- Проектируемое здание, сооружение, подземная часть, выход, вентиляция, дымоудаление, пожарный выход, эвакуационный выход, аварийный выход, технологический выход, служебный выход, грузовой выход, пассажирский выход, инвалидный выход, детский выход, спортивный выход, культурный выход, религиозный выход, административный выход, хозяйственный выход, прочий выход, неизвестный выход, другой выход, иной выход, дополнительный выход
- Существующее здание, сооружение, подземная часть, выход, вентиляция, дымоудаление, пожарный выход, эвакуационный выход, аварийный выход, технологический выход, служебный выход, грузовой выход, пассажирский выход, инвалидный выход, детский выход, спортивный выход, культурный выход, религиозный выход, административный выход, хозяйственный выход, прочий выход, неизвестный выход, другой выход, иной выход, дополнительный выход
- Проектируемое здание, сооружение, подземная часть, выход, вентиляция, дымоудаление, пожарный выход, эвакуационный выход, аварийный выход, технологический выход, служебный выход, грузовой выход, пассажирский выход, инвалидный выход, детский выход, спортивный выход, культурный выход, религиозный выход, административный выход, хозяйственный выход, прочий выход, неизвестный выход, другой выход, иной выход, дополнительный выход, резервный выход
- Существующее здание, сооружение, подземная часть, выход, вентиляция, дымоудаление, пожарный выход, эвакуационный выход, аварийный выход, технологический выход, служебный выход, грузовой выход, пассажирский выход, инвалидный выход, детский выход, спортивный выход, культурный выход, религиозный выход, административный выход, хозяйственный выход, прочий выход, неизвестный выход, другой выход, иной выход, дополнительный выход, резервный выход
- Проектируемое здание, сооружение, подземная часть, выход, вентиляция, дымоудаление, пожарный выход, эвакуационный выход, аварийный выход, технологический выход, служебный выход, грузовой выход, пассажирский выход, инвалидный выход, детский выход, спортивный выход, культурный выход, религиозный выход, административный выход, хозяйственный выход, прочий выход, неизвестный выход, другой выход, иной выход, дополнительный выход, резервный выход, запасной выход
- Существующее здание, сооружение, подземная часть, выход, вентиляция, дымоудаление, пожарный выход, эвакуационный выход, аварийный выход, технологический выход, служебный выход, грузовой выход, пассажирский выход, инвалидный выход, детский выход, спортивный выход, культурный выход, религиозный выход, административный выход, хозяйственный выход, прочий выход, неизвестный выход, другой выход, иной выход, дополнительный выход, резервный выход, запасной выход
- Проектируемое здание, сооружение, подземная часть, выход, вентиляция, дымоудаление, пожарный выход, эвакуационный выход, аварийный выход, технологический выход, служебный выход, грузовой выход, пассажирский выход, инвалидный выход, детский выход, спортивный выход, культурный выход, религиозный выход, административный выход, хозяйственный выход, прочий выход, неизвестный выход, другой выход, иной выход, дополнительный выход, резервный выход, запасной выход, аварийный выход
- Существующее здание, сооружение, подземная часть, выход, вентиляция, дымоудаление, пожарный выход, эвакуационный выход, аварийный выход, технологический выход, служебный выход, грузовой выход, пассажирский выход, инвалидный выход, детский выход, спортивный выход, культурный выход, религиозный выход, административный выход, хозяйственный выход, прочий выход, неизвестный выход, другой выход, иной выход, дополнительный выход, резервный выход, запасной выход, аварийный выход
- Проектируемое здание, сооружение, подземная часть, выход, вентиляция, дымоудаление, пожарный выход, эвакуационный выход, аварийный выход, технологический выход, служебный выход, грузовой выход, пассажирский выход, инвалидный выход, детский выход, спортивный выход, культурный выход, религиозный выход, административный выход, хозяйственный выход, прочий выход, неизвестный выход, другой выход, иной выход, дополнительный выход, резервный выход, запасной выход, аварийный выход, технологический выход
- Существующее здание, сооружение, подземная часть, выход, вентиляция, дымоудаление, пожарный выход, эвакуационный выход, аварийный выход, технологический выход, служебный выход, грузовой выход, пассажирский выход, инвалидный выход, детский выход, спортивный выход, культурный выход, религиозный выход, административный выход, хозяйственный выход, прочий выход, неизвестный выход, другой выход, иной выход, дополнительный выход, резервный выход, запасной выход, аварийный выход, технологический выход
- Проектируемое здание, сооружение, подземная часть, выход, вентиляция, дымоудаление, пожарный выход, эвакуационный выход, аварийный выход, технологический выход, служебный выход, грузовой выход, пассажирский выход, инвалидный выход, детский выход, спортивный выход, культурный выход, религиозный выход, административный выход, хозяйственный выход, прочий выход, неизвестный выход, другой выход, иной выход, дополнительный выход, резервный выход, запасной выход, аварийный выход, технологический выход, служебный выход
- Существующее здание, сооружение, подземная часть, выход, вентиляция, дымоудаление, пожарный выход, эвакуационный выход, аварийный выход, технологический выход, служебный выход, грузовой выход, пассажирский выход, инвалидный выход, детский выход, спортивный выход, культурный выход, религиозный выход, административный выход, хозяйственный выход, прочий выход, неизвестный выход, другой выход, иной выход, дополнительный выход, резервный выход, запасной выход, аварийный выход, технологический выход, служебный выход
- Проектируемое здание, сооружение, подземная часть, выход, вентиляция, дымоудаление, пожарный выход, эвакуационный выход, аварийный выход, технологический выход, служебный выход, грузовой выход, пассажирский выход, инвалидный выход, детский выход, спортивный выход, культурный выход, религиозный выход, административный выход, хозяйственный выход, прочий выход, неизвестный выход, другой выход, иной выход, дополнительный выход, резервный выход, запасной выход, аварийный выход, технологический выход, служебный выход, грузовой выход
- Существующее здание, сооружение, подземная часть, выход, вентиляция, дымоудаление, пожарный выход, эвакуационный выход, аварийный выход, технологический выход, служебный выход, грузовой выход, пассажирский выход, инвалидный выход, детский выход, спортивный выход, культурный выход, религиозный выход, административный выход, хозяйственный выход, прочий выход, неизвестный выход, другой выход, иной выход, дополнительный выход, резервный выход, запасной выход, аварийный выход, технологический выход, служебный выход, грузовой выход
- Проектируемое здание, сооружение, подземная часть, выход, вентиляция, дымоудаление, пожарный выход, эвакуационный выход, аварийный выход, технологический выход, служебный выход, грузовой выход, пассажирский выход, инвалидный выход, детский выход, спортивный выход, культурный выход, религиозный выход, административный выход, хозяйственный выход, прочий выход, неизвестный выход, другой выход, иной выход, дополнительный выход, резервный выход, запасной выход, аварийный выход, технологический выход, служебный выход, грузовой выход, пассажирский выход
- Существующее здание, сооружение, подземная часть, выход, вентиляция, дымоудаление, пожарный выход, эвакуационный выход, аварийный выход, технологический выход, служебный выход, грузовой выход, пассажирский выход, инвалидный выход, детский выход, спортивный выход, культурный выход, религиозный выход, административный выход, хозяйственный выход, прочий выход, неизвестный выход, другой выход, иной выход, дополнительный выход, резервный выход, запасной

მოისხნა ღიობების სხაპარები

შეისვალა ბეტმარება
მოეწყო დამატებითი სათვასესვი

შეისვალა ქედლების
განლაგება

შისვალა კანდუსის
გადახურვა

დავამატა სვეტი

მოეწყო ქარ-ვიტრაჟი

სივრცე გაიყო ორ
ნაწილად

ღიობის სხაპარი
შეისვალა ბლოკის ქედლით

მოეწყო დამატებითი
ღიაფრახვები

მოეწყო ბლოკის ქედელი

გაუქმდა ღიობი

ჭიალი
36.4 m²

37.4 m²

216 m²

4.0 m²

3.3 m²

33.3 m²

9.9 m²

36.5 m²

80.5 m²

24.8 m²

1.6 m²

31650

12800

13757

3
A-303

1
A-301

2
A-302

K1
2027.5

K2
135.7 m²

K2
214.0 m²

K2
52.5 m²

K2
61.2 m²

K3
1384.8

K2
106.8 m²

განაშენიანების ფართობი
2857.3

საერთო ფართობი	
საცხოვრებელი	–
საზაფხული	–
ჯიხე და სადარბაზო	127.6 მ²
ღამხმარე	161.7 მ²
ავტოსადგომი	–

დაკვეთა	CAD FILE	ფორმატი	თარიღი
15.006	RVT	A2	2020.11.26

შესწორება:

შენიშვნა:

პირობითი აღნიშვნები:

A B C

ბლოკის კედელი

რკინა-ბეტონის კონსტრ.

საკადასტრო საზღვარი

ექსპლიკაცია:

ნახაზის დასახელება:
მინისპირა სართულის გეგმა (-4.25)

ობიექტის დასახელება:
მრავალბინიანი საცხოვრებელი სახლი

დამკვეთი	შპს "მესხი"
ობიექტის მისამართი	ქ. თბილისი. ჭავჭავაძის 82
თანამდებობა	ხელმოწერა სახელი, გვარი
დირექტორი	ვ. აბრამიშვილი
არქიტექტორი	ა. კაციტაძე
არქიტექტორი	დ. აკალიშვილი
არქიტექტორი	ე. დიდებაშვილი

DMARK ARCHITECTURAL COMPANY
დემარკი
არქიტექტურული კომპანია
(+995 32) 219 33 34
(+995 32) 219 55 12

სტადია	მასშტაბი	ფურცელი	ვარიანტი
ა.პ.	1:200	_A-103	ა

Проект	Название
CAD File	RVT
Формат	Масштаб
A2	1:200
2020.11.26	Дата
15.006	Номер

Заказчик:

Объект:

Стадия | Лист | Листов

Р | А-104 | 4

Генеральный план

Экспликация помещений

Номер	Площадь
1	1046.4 м²
2	273.1 м²
3	109.3 м²
Общая площадь	–
Площадь застройки	–

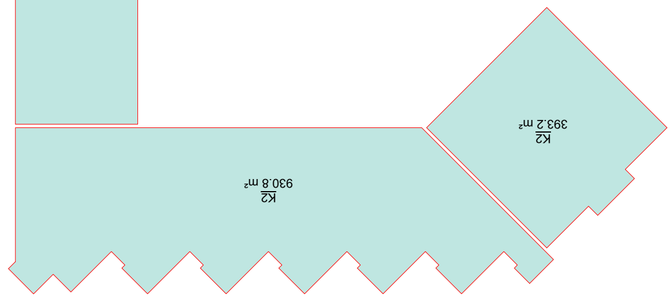

1
А-301
2
А-302
3
А-303
Помещение для хранения велосипедов
Помещение для хранения инвентаря
Помещение для хранения мусорных контейнеров
Помещение для хранения мусорных контейнеров
Помещение для хранения инвентаря

Разработано	САПР
Проверено	
Н.контр.	
ГИП	

Разработано в программе:
3D-2 Дизайн интерьера (3.40)

Путь к файлу:
Z:\Проекты\2020\15.006 Дизайн интерьера квартир в ЖК Ривьера\Чертежи\Рабочие чертежи\15.006 Ривьера.rvt

Изм. | Кол.уч. | Лист | № док. | Подп. | Дата

Стадия | Лист | Листов
Р | 1 | 1

Экспликация помещений
Масштаб 1:200

Поз.	Наименование	Площадь
1	Жилая комната	17.5 м²
2	Кухня	12.3 м²
3	Санузел	4.2 м²
4	Коридор	7.9 м²
5	Жилая комната	27.7 м²
6	Санузел	4.6 м²
7	Жилая комната	12.4 м²
8	Санузел	4.6 м²
9	Жилая комната	14.9 м²
10	Санузел	4.6 м²
11	Коридор	17.9 м²
12	Жилая комната	26.7 м²
13	Санузел	4.6 м²
14	Коридор	17.9 м²
15	Жилая комната	23.7 м²
16	Санузел	4.6 м²
17	Коридор	17.9 м²
18	Жилая комната	12.9 м²
19	Санузел	4.6 м²
20	Коридор	17.9 м²
21	Жилая комната	11.9 м²
22	Санузел	4.6 м²
23	Коридор	11.9 м²

Экспликация квартир

Поз.	Наименование	Площадь
1	Квартира	92.9 м²
2	Квартира	95.1 м²
3	Квартира	103.1 м²
4	Квартира	–
5	Квартира	–

К2
392.9 м²

К2
927.2 м²

К2
538.6 м²

Условные обозначения

Граница земельного участка

Граница объекта капитального строительства

Граница помещения

Граница квартиры

Граница помещения с изменением высотных отметок

Граница помещения с изменением высотных отметок

Граница помещения с изменением высотных отметок

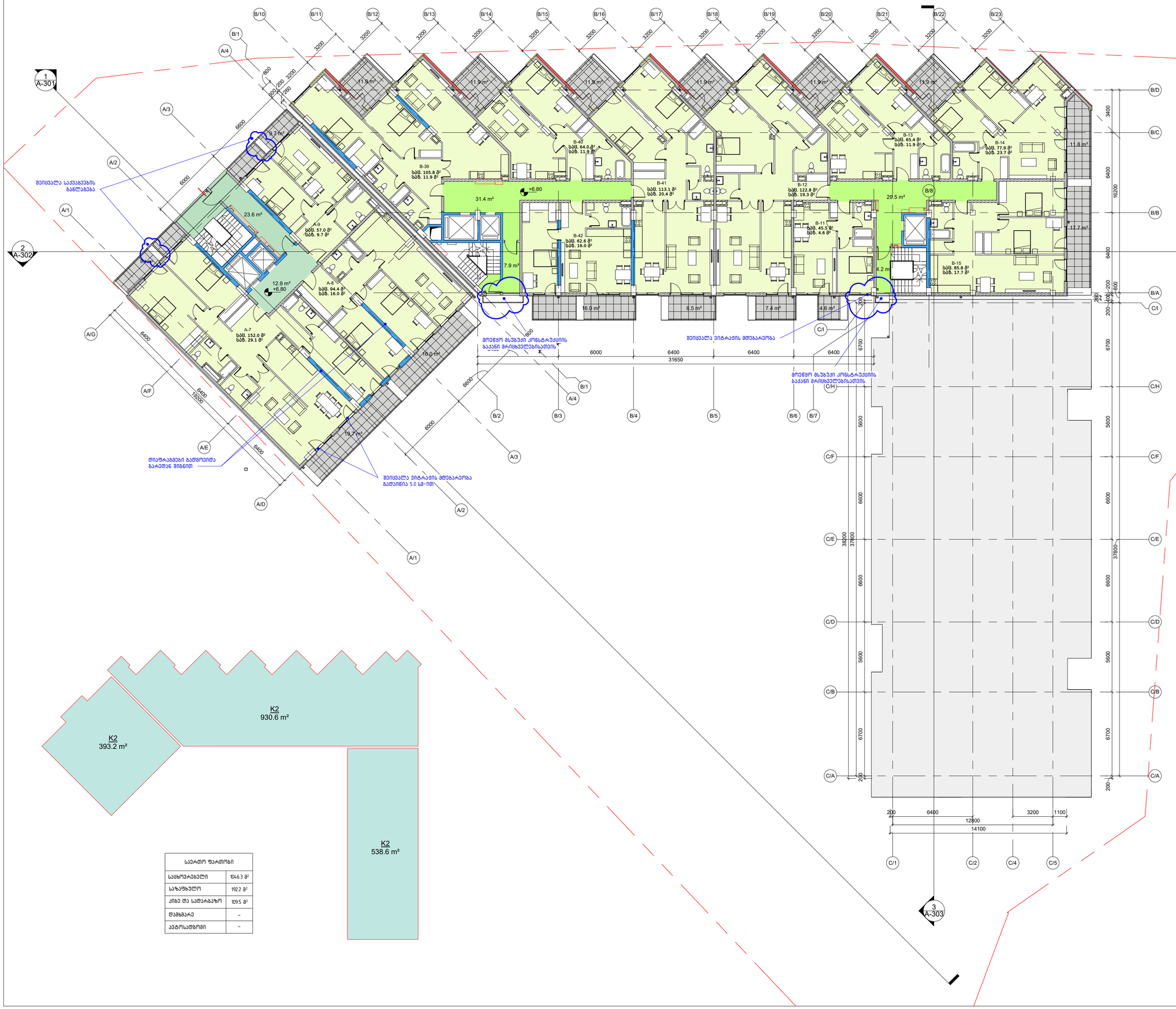

საერთო ფართობი	
საცხოვრებელი	1046.3 მ²
საზაფხული	192.2 მ²
კიბე და სადარბაზო	109.5 მ²
დამხმარე	–
ავტოსადგომი	–

დაკვეთა	CAD FILE	ფორმატი	თარიღი
15.006	RVT	A2	2020.11.26

შესწორება:

შენიშვნა:

პირობითი აღნიშვნები:

A B C

ბლოკის კედელი

რკინა-ბეტონის კონსტრ.

საკადასტრო საზღვარი

ექსპლიკაცია:

ნახაზის დასახელება:
მე-3 სართულის გეგმა (6.80)

ობიექტის დასახელება:
მრავალბინიანი საცხოვრებელი სახლი

დამკვეთი	შპს "მესხი"
ობიექტის მისამართი	ქ. თბილისი. ჭავჭავაძის 82
თანამდებობა	ხელმოწერა სახელი, გვარი
დირექტორი	ვ. აბრამიშვილი
არქიტექტორი	ა. კაციტაძე
არქიტექტორი	დ. აკალიშვილი
არქიტექტორი	ე. დიდებაიშვილი

DMARK ARCHITECTURAL COMPANY
დემარკი
არქიტექტურული კომპანია
(+995 32) 219 33 34
(+995 32) 219 55 12

სტადია	მასშტაბი	ფურცელი	ვარიანტი
პ.პ.	1:200	_A-106	პ

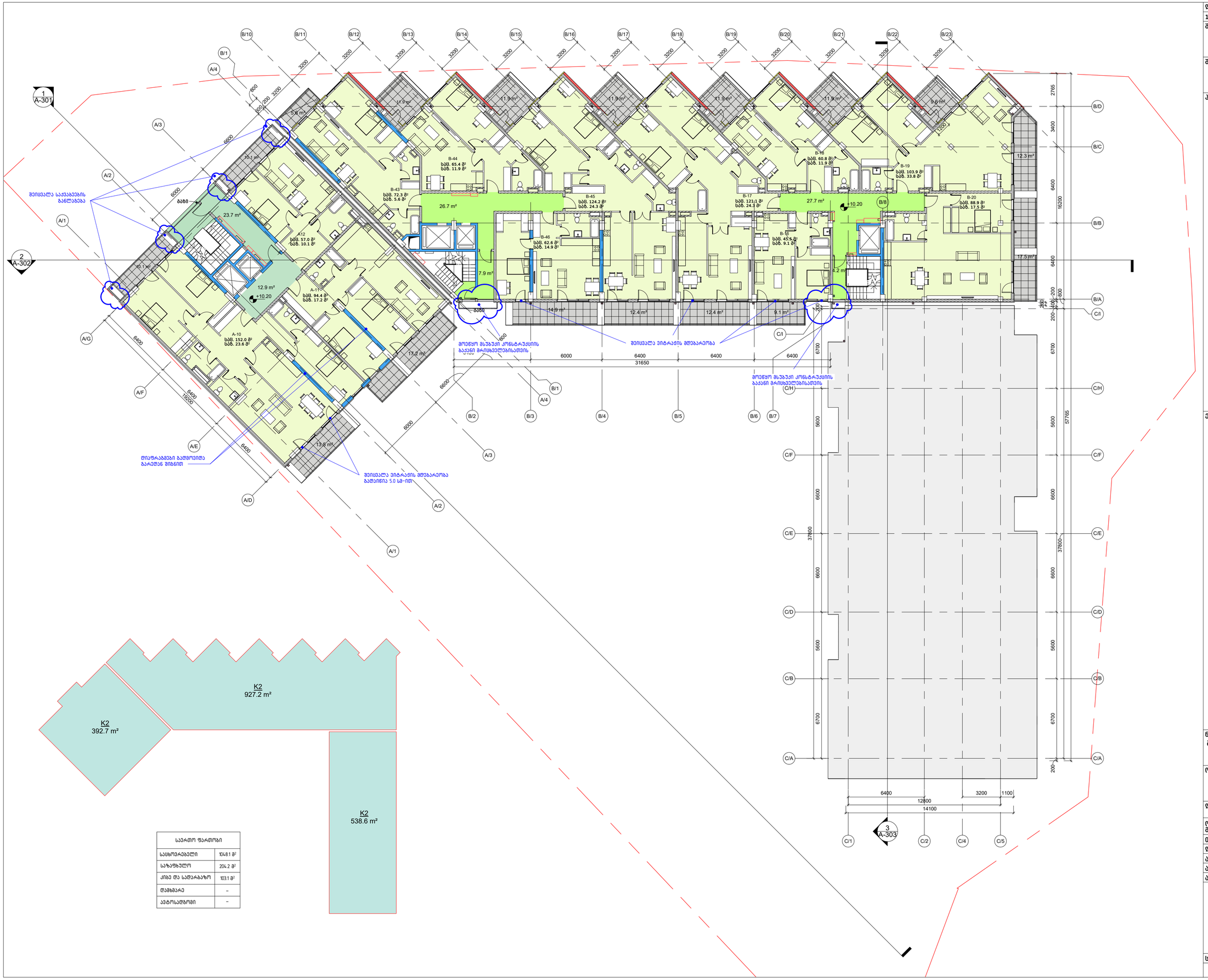

საერთო ფართობი	
საცხოვრებელი	1048.1 მ²
საზაფხულო	204.2 მ²
ქიბე და სადარბაზო	103.1 მ²
დამხმარე	–
ავტოსადგომი	–

დაკვეთა	CAD FILE	ფორმატი	თარიღი
15.006	RVT	A2	2020.11.26

შესნორება:

შენიშვნა:

პირობითი აღნიშვნები:

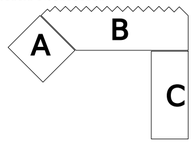

ბლოკის კედელი

რკინა-ბეტონის კონსტრ.

საკადასტრო საზღვარი

ექსპლიკაცია:

ნახაზის დასახელება:
მე-4 სართულის გეგმა (10.20)

ობიექტის დასახელება:
მრავალბინიანი საცხოვრებელი სახლი

დამკვეთი	შპს "მესხი"
ობიექტის მისამართი	ქ. თბილისი. ჭავჭავაძის 82

თანამდებობა	ხელმოწერა	სახელი, გვარი
დირექტორი		ვ. აბრამიშვილი
არქიტექტორი		ა. კაციტაძე
არქიტექტორი		დ. ავალიშვილი
არქიტექტორი		ე. დიდებაშვილი

DMARK ARCHITECTURAL COMPANY
დემარკი
არქიტექტურული კომპანია
(+995 32) 219 33 34
(+995 32) 219 55 12

სტადია	მასშტაბი	ფურცელი	ვარიანტი
ა.პ.	1:200	_A-107	ა

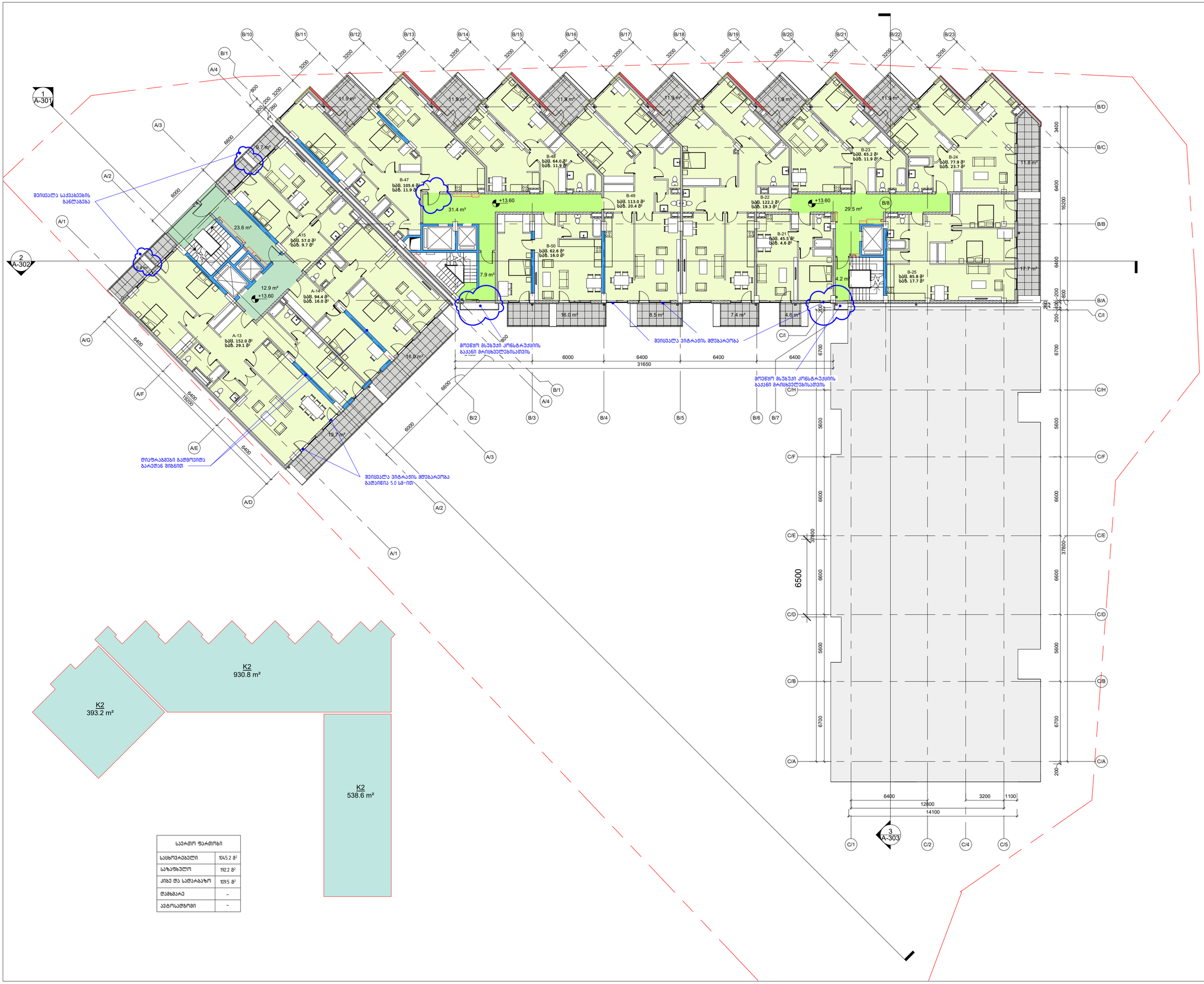

საერთო ფართობი	
საცხოვრებელი	1045.2 მ²
საზაფხული	192.2 მ²
კიბე და სადარბაზო	109.5 მ²
დამხმარე	–
ავტოსადგომი	–

დაკვეთა	CAD FILE	ფორმატი	თარიღი
15.006	RVT	A2	2020.11.26

შესწორება:

შენიშვნა:

პირობითი აღნიშვნები:

A B C

ბლოკის კედელი

რკინა-ბეტონის კონსტრ.

საკადასტრო საზღვარი

ექსპლიკაცია:

ნახაზის დასახელება:
მე-5 სართულის გეგმა (13.60)

ობიექტის დასახელება:
მრავალბინიანი საცხოვრებელი სახლი

დამკვეთი	შპს "მესხი"
ობიექტის მისამართი	ქ. თბილისი. ჭავჭავაძის 82

თანამდებობა	ხელმოწერა	სახელი, გვარი
დირექტორი		ვ. აბრამიშვილი
არქიტექტორი		ა. კაციტაძე
არქიტექტორი		დ. აკალიშვილი
არქიტექტორი		ე. დიდებაშვილი

DMARK ARCHITECTURALCOMPANY
დემარკი
არქიტექტურული კომპანია
(+995 32) 219 33 34
(+995 32) 219 55 12

სტადია	მასშტაბი	ფურცელი	ვარიანტი
ა.პ.	1:200	_A-108	ა

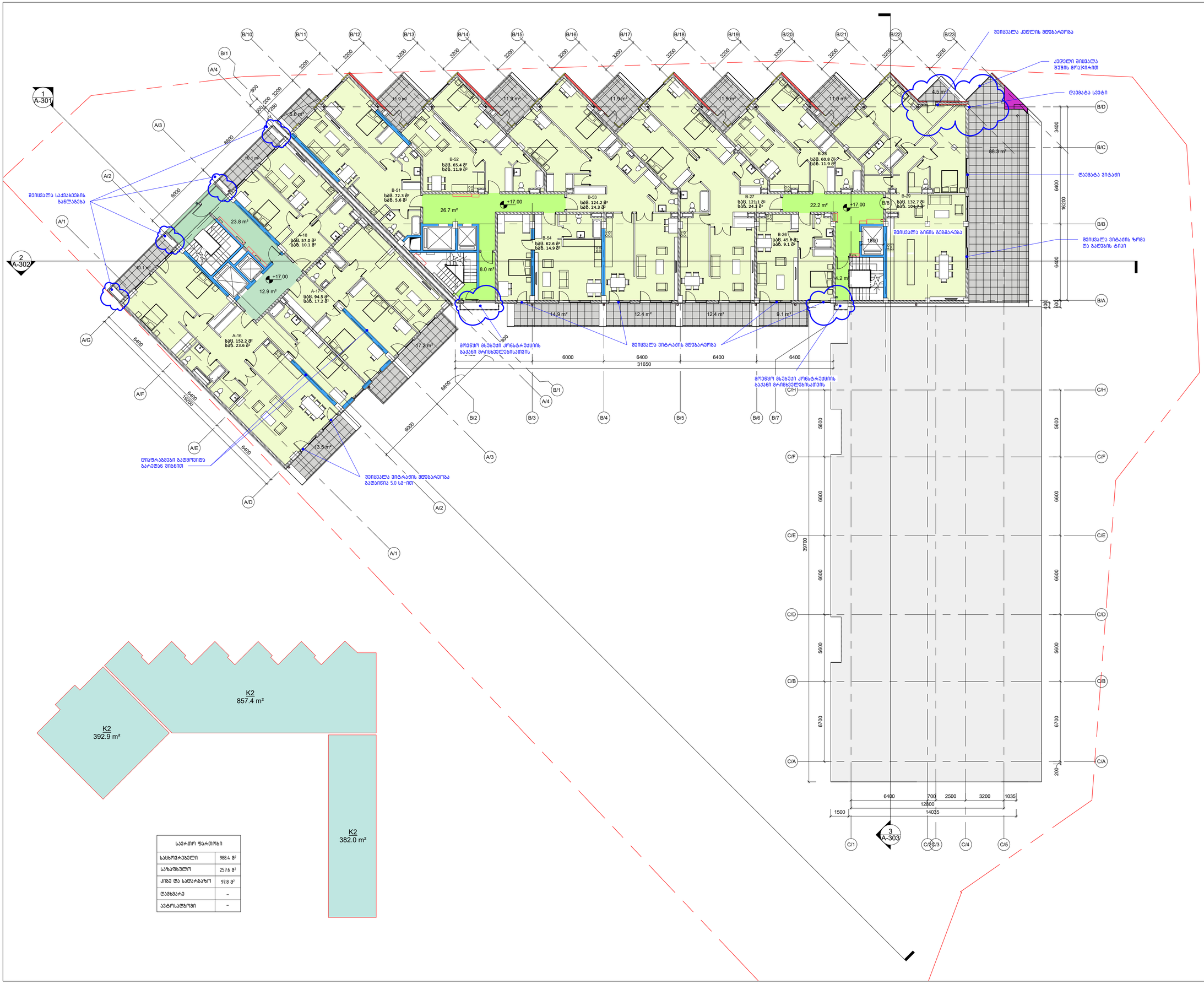

საერთო ფართობი	
საცხოვრებელი	988.4 მ²
საზაფხული	257.6 მ²
კიბე და სადარბაზო	97.8 მ²
დამხმარე	–
ავტოსადგომი	–

დაკვეთა	CAD FILE	ფორმატი	თარიღი
15.006	RVT	A2	2020.11.26

შესწორება:

შენიშვნა:

პირობითი აღნიშვნები:

ბლოკის კედელი

რკინა-ბეტონის კონსტრ.

საკადასტრო საზღვარი

ექსპლიკაცია:

ნახაზის დასახელება:
მე-6 სართულის გეგმა (17.00)

ობიექტის დასახელება:
მრავალბინიანი საცხოვრებელი სახლი

დამკვეთი	შპს "მესხი"
ობიექტის მისამართი	ქ. თბილისი. ჭავჭავაძის 82
თანამდებობა	ხელმოწერა სახელი, გვარი
დირექტორი	ვ. აბრამიშვილი
არქიტექტორი	ა. კაციტაძე
არქიტექტორი	დ. აკალიშვილი
არქიტექტორი	ე. დიდებაიშვილი

DMARK ARCHITECTURAL COMPANY
დემარკი
არქიტექტურული კომპანია
(+995 32) 219 33 34
(+995 32) 219 55 12

სტადია	მასშტაბი	ფურცელი	ვარიანტი
პ.პ.	1:200	_A-109	პ

Масштаб	1:200
Формат	A-110
Изменение	0

Разработал	D M A R K I A R C H I T E C T U R A L C O M P A N Y
Проверил	(+995 32) 219 33 34
Н. контроль	(+995 32) 219 55 12

Фасад

Архитектурное оформление

Заказчик:

Объект:
Многоквартирный жилой дом с подземной автостоянкой и встроенными помещениями общественного назначения

Адрес:
г. Тбилиси, Сабурталинский район, ул. Ахмета Ладария, уч. 82

Разработал	Архитектор
Проверил	Архитектор
Н. контроль	Архитектор
ГИП	Архитектор

Стадия: Рабочий проект

Лист: 1

Листов: 1

Инв. №:

Взам. инв. №:

Подпись и дата:

Разработал	CAD FILE	Формат	Масштаб
15.006	RVT	A2	2020.11.26

Примечания:

1. Все размеры даны в мм, если не указано иное.
2. Отметка ±0.000 соответствует уровню чистого пола 1-го этажа.
3. Все материалы должны иметь сертификаты качества.
4. Перед началом работ проверить все размеры на месте.
5. Фасад выполнить в соответствии с цветовой схемой.

Экспликация помещений

Наименование	Площадь
Квартира 1-комнатная	888.4 м²
Квартира 2-комнатная	2314 м²
Лифт со шкафом	96.2 м²
Лестница	102 м²
Общая площадь	–

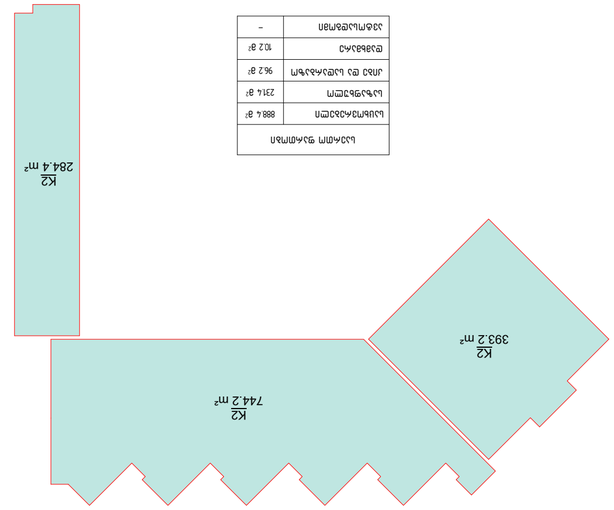

А-303
А-302
А-301
1
2
3
Разрез 1-1
Разрез 2-2
Разрез 3-3
Ось 1
Ось 2
Ось 3
Ось А
Ось Б
Ось В
Ось Г
Ось Д
Ось Е
Ось Ж
Ось И
Ось К
Ось Л
Ось М
Ось Н
Ось О
Ось П
Ось Р
Ось С
Ось Т
Ось У
Ось Ф
Ось Х
Ось Ц
Ось Ч
Ось Ш
Ось Щ
Ось Э
Ось Ю
Ось Я
12800
2500
3200
200
6700
5600
6600
37800
38200
6400
3150
6000
16200
3400
6400
6000
6000
6000

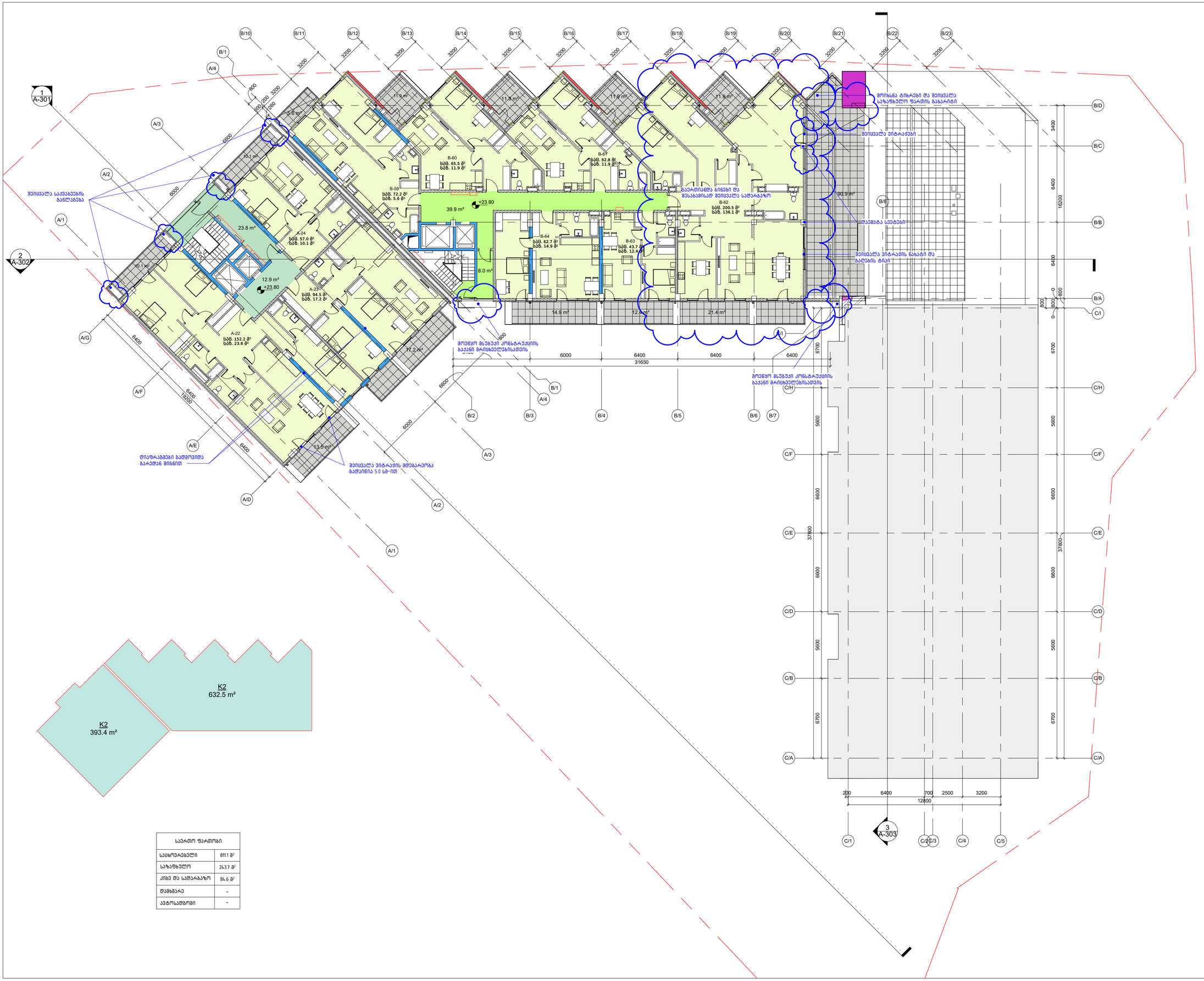

საერთო ფართობი	
საცხოვრებელი	811.1 მ²
საზაფხული	243.7 მ²
კიბე და სალარაჯო	84.6 მ²
დამხმარე	–
ავტოსადგომი	–

დაკვეთა	CAD FILE	ფორმატი	თარიღი
15.006	RVT	A2	2020.11.26

შესწორება:

შენიშვნა:

პირობითი აღნიშვნები:

ბლოკის კედელი

რკინა-ბეტონის კონსტრ.

საკადასტრო საზღვარი

ექსპლიკაცია:

ნახაზის დასახელება:
მე-8 სართულის გეგმა (23.80)

ობიექტის დასახელება:
მრავალბინიანი საცხოვრებელი სახლი

დამკვეთი	შპს "მესხი"
ობიექტის მისამართი	ქ. თბილისი. ჭავჭავაძის 82
თანამდებობა	ხელმოწერა სახელი, გვარი
დირექტორი	ვ. აბრამიშვილი
არქიტექტორი	ა. კაციტაძე
არქიტექტორი	დ. ავალიშვილი
არქიტექტორი	ე. დიდებაშვილი

DMARK ARCHITECTURAL COMPANY
დემარკი
არქიტექტურული კომპანია
(+995 32) 219 33 34
(+995 32) 219 55 12

სტადია	მასშტაბი	ფურცელი	ვარიანტი
პ.პ.	1:200	_A-111	პ

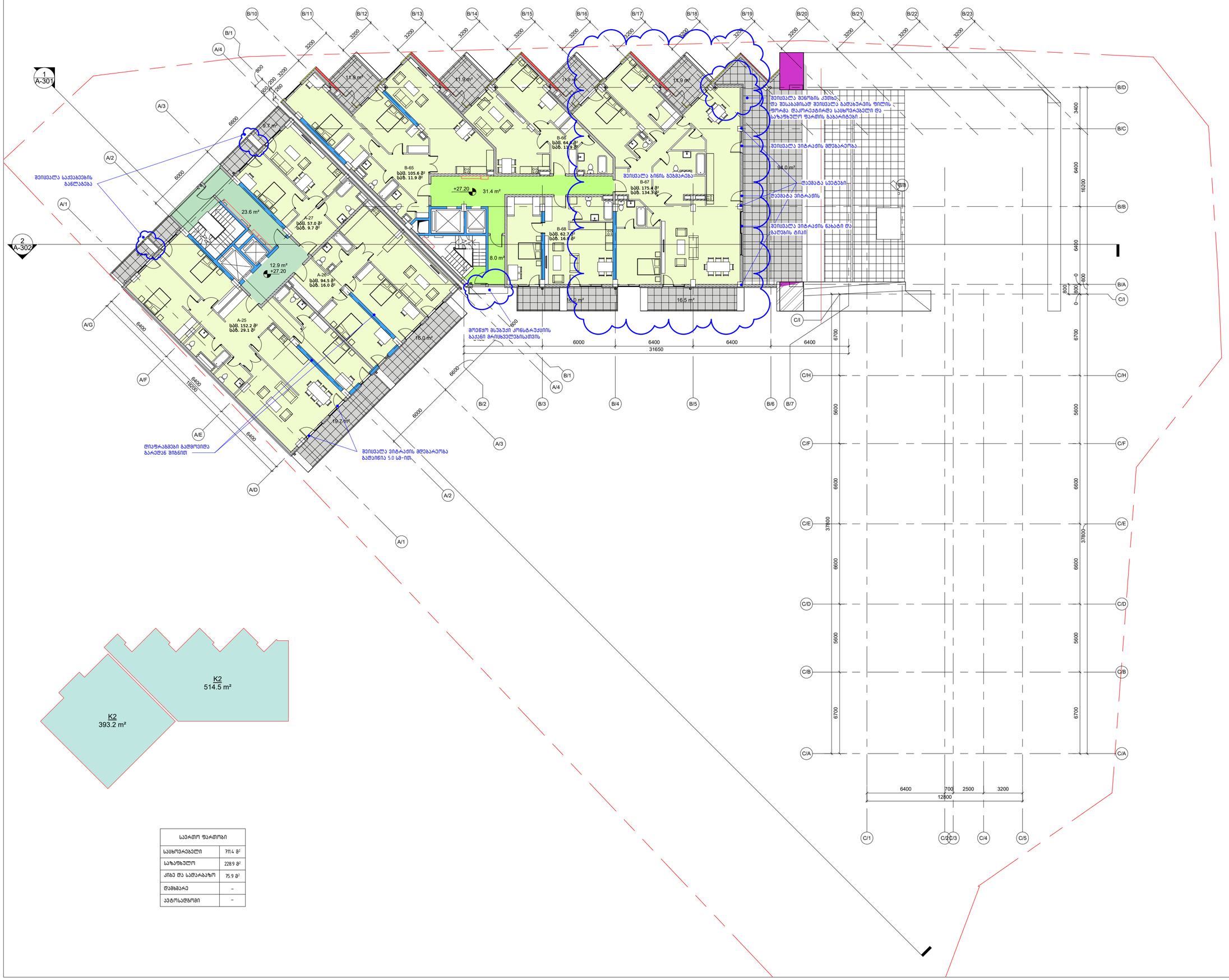

საერთო ფართობი	
საცხოვრებელი	7114 მ²
საზაფხული	228.9 მ²
კიბე და ლიფტშახტი	75.9 მ²
დამხმარე	–
ავტოსადგომი	–

დაკვეთა	CAD FILE	ფორმატი	თარიღი
15.006	RVT	A2	2020.11.26

შესწორება:

შენიშვნა:

პირობითი აღნიშვნები:

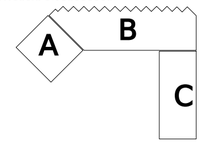

ბლოკის კედელი

რკინა-ბეტონის კონსტრ.

საკადასტრო საზღვარი

ექსპლიკაცია:

ნახაზის დასახელება:
მე-9 სართულის გეგმა (27.20)

ობიექტის დასახელება:
მრავალბინიანი საცხოვრებელი სახლი

დამკვეთი	შპს "მესხი"
ობიექტის მისამართი	ქ. თბილისი. ჭავჭავაძის 82
თანამდებობა	ხელმოწერა სახელი, გვარი
დირექტორი	ვ. აბრამიშვილი
არქიტექტორი	ა. კაციტაძე
არქიტექტორი	დ. აკალიშვილი
არქიტექტორი	ე. დიდებაშვილი

DMARK ARCHITECTURAL COMPANY
დემარკი
არქიტექტურული კომპანია
(+995 32) 219 33 34
(+995 32) 219 55 12

სტადია	მასშტაბი	ფურცელი	ვარიანტი
პ.პ.	1:200	_A-112	პ

Проект	Многоквартирный жилой комплекс с подземной автостоянкой
Адрес	г. Ташкент, Яккасарайский район, ул. Шота Руставели, 12
Заказчик	ООО «СтройИнвест Групп»
Стадия	Рабочая документация
Раздел	АР — Архитектурные решения
Номер листа	А-113
Масштаб	1:200
Лист	4

Главный архитектор проекта	Каримов Р. Т.
Главный инженер проекта	Усманова Н. Ш.
Начальник отдела	Ахмедов Ф. Б.
Архитектор	Юсупова Д. А.
Инженер-конструктор	Мирзаев Т. Н.
Инженер-технолог	Хасанова М. Р.
Инженер-сметчик	Рахимов О. Э.

ООО «АрхПроект Строй»
г. Ташкент, ул. Шота Руставели, 12, 100000
Тел.: (+998 32) 219 55 12
Факс: (+998 32) 219 33 34

Изм.	0
Кол.уч.	1
Лист	1
№ док.	2
Подпись	
Дата	26.11.2020

Согласовано:
Главный архитектор г. Ташкента
Главный инженер ГУП «Ташкентгенплан»
Начальник Яккасарайского района
Главный архитектор района

Утверждено:
Генеральный директор ООО «СтройИнвест Групп»

Разработано в программе AutoCAD 2020 (30.60)

Подпись и дата:

Инв. № подл.:

Взам. инв. №:

Подпись и дата:

Инв. № дубл.:

Примечания:
1. Все размеры даны в миллиметрах, если не указано иное.
2. Отметки даны относительно уровня чистого пола 1-го этажа (±0.000).
3. Привязки осей — по осям несущих стен и колонн.
4. Ведомость помещений — см. лист А-114.
5. Экспликация квартир — см. лист А-115.
6. Спецификация дверей — см. лист А-116.
7. Спецификация окон — см. лист А-117.
8. Ведомость отделки — см. лист А-118.
9. Узлы и разрезы — см. листы А-201…А-205.
10. Все работы выполнять в соответствии с СНиП и ГОСТ.

Условные обозначения:
- Несущие стены
- Перегородки
- Двери
- Окна
- Витражи
- Балконы
- Лоджии
- Пандус
- Лестница
- Лифт
- Санузел
- Ванная
- Кухня
- Спальня
- Гостиная
- Прихожая
- Кладовая
- Электрощитовая
- Слаботочный щит
- Водомерный узел
- Мусоропровод
- Вентканал
- Дымоудаление
- Пожарный гидрант
- Пожарный кран
- Пожарный извещатель
- Оповещатель
- Камера видеонаблюдения
- Точка доступа Wi-Fi
- Розетка
- Выключатель
- Светильник
- Аварийное освещение
- Эвакуационный знак
- Направление эвакуации
- Зона безопасности
- Граница участка
- Ограждение
- Въезд
- Выезд
- Ворота
- Шлагбаум
- Парковочное место
- Инвалидное место
- Зарядка электромобиля
- Велопарковка
- Контейнер ТБО
- Площадка ТБО
- Газон
- Дерево
- Кустарник
- Цветник
- Малая архитектурная форма
- Скамья
- Урна
- Фонарь
- Тротуар
- Проезжая часть
- Бордюр
- Пешеходный переход
- Дорожный знак
- Разметка
- Ливневая канализация
- Дождеприемник
- Смотровой колодец
- Водопровод
- Канализация
- Теплотрасса
- Газопровод
- Электрокабель
- Связь
- Освещение
- Ограждение стройплощадки
- Временный забор
- Бытовка
- Туалет
- Склад
- Навес
- Временная дорога
- Временный въезд
- Временный выезд
- Временная парковка
- Временное освещение
- Временное ограждение
- Временный знак
- Временная разметка
- Временный водопровод
- Временная канализация
- Временный электрокабель
- Временная связь

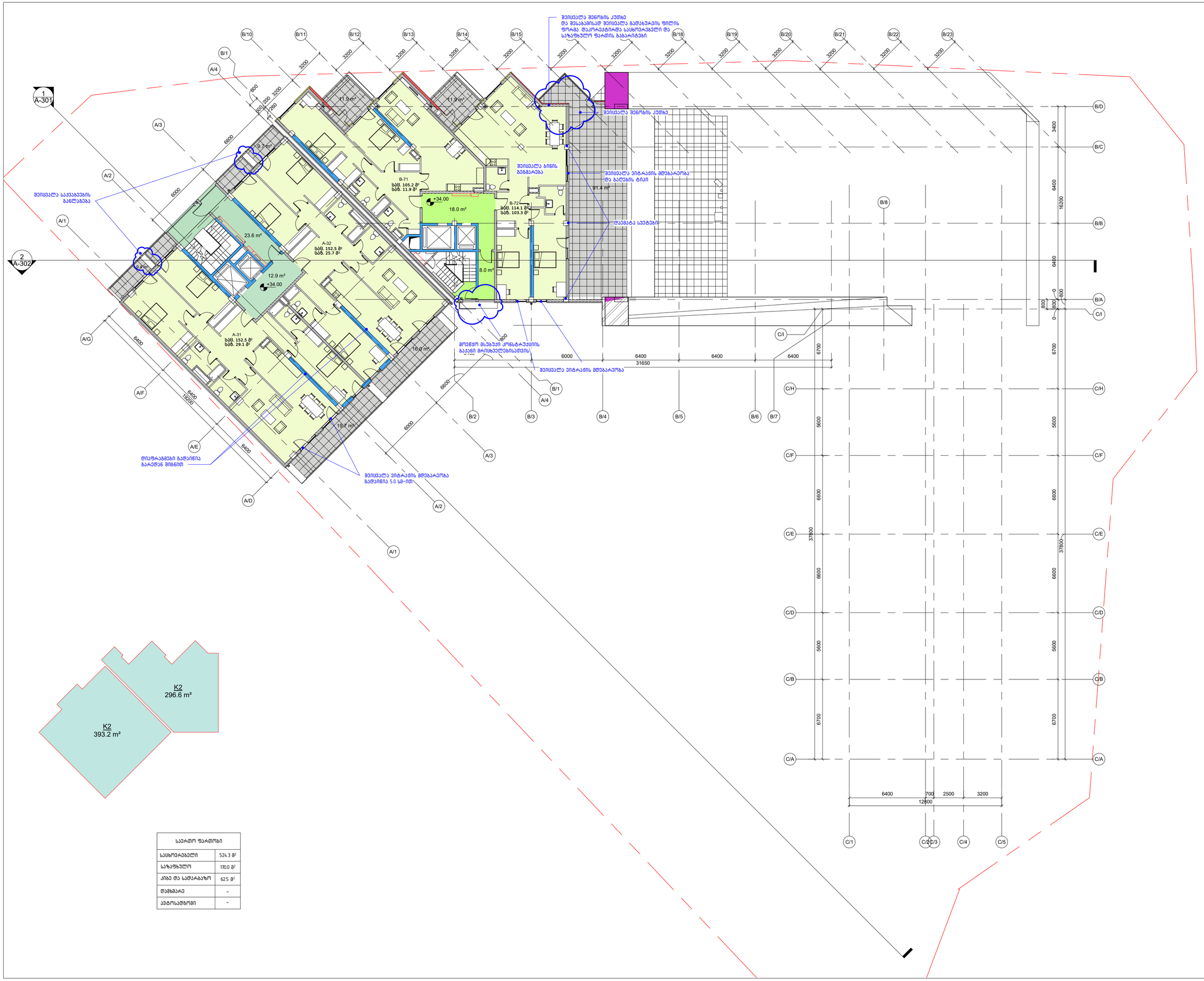
1
A-301
2
A-302
B-71
სას. 105.2 მ²
საბ. 11.9 მ²
B-72
სას. 114.1 მ²
საბ. 103.3 მ²
A-32
სას. 152.5 მ²
საბ. 25.7 მ²
A-31
სას. 152.5 მ²
საბ. 29.1 მ²
+34.00
18.0 m²
23.6 m²
12.9 m²
8.0 m²
16.0 m²
19.2 m²
11.9 m²
9.7 m²
91.4 m²
შეისვალა შენობის კუთხე
შეისვალა შენობის კუთხე
და შესაბამისად შეისვალა გადახურვის ფილის
ფორმა დეკორატიულად სასხურებელი და
სახანძრო ზარმის გაბარიტები.
შეისვალა ბინის
გებგარეგა
შეისვალა ეიტრაჟის მდებარეობა
და გალების ტიპი
დეგმაგა სვეტები
შეისვალა საქვაგეგის
განლაგება
მოეწყო მსგაგეი კონსტრუქციის
გაკეთი მარისგელებისათვის
შეისვალა ეიტრაჟის მდებარეობა
დისფრაგმები გადაინია
გარედან მინით
შეისვალა ეიტრაჟის მდებარეობა
გადაინია 5.0 სმ-ით
6000
6400
6400
6400
31650
3200
3200
3200

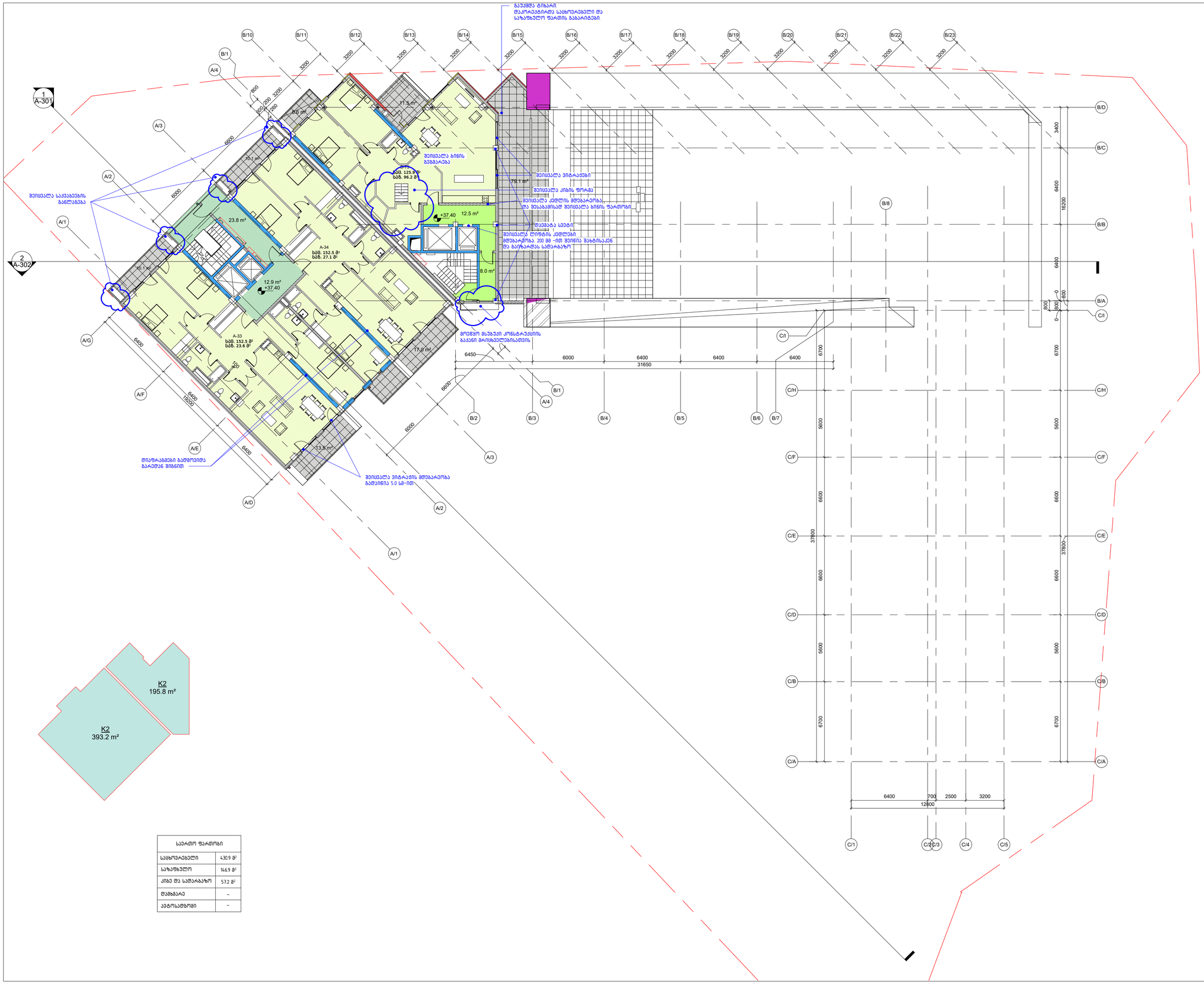

საერთო ფართობი	
სასხოვრებელი	430.9 მ²
საზაფხული	146.9 მ²
კიბე და სადარბაზო	57.2 მ²
დამხმარე	–
ავტოსადგომი	–

დაკვეთა	CAD FILE	ფორმატი	თარიღი
15.006	RVT	A2	2020.11.26

შესწორება:

შენიშვნა:

პირობითი აღნიშვნები:

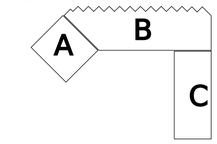

ბლოკის კედელი

რკინა-ბეტონის კონსტრ.

საკადასტრო საზღვარი

ექსპლიკაცია:

ნახაზის დასახელება:
მე-12 სართულის გეგმა (37.40)

ობიექტის დასახელება:
მრავალბინიანი საცხოვრებელი სახლი

დამკვეთი	შპს "მესხი"
ობიექტის მისამართი	ქ. თბილისი. ჭავჭავაძის 82
თანამდებობა	ხელმოწერა სახელი, გვარი
დირექტორი	ვ. აბრამიშვილი
არქიტექტორი	ა. კაციტაძე
არქიტექტორი	დ. აკალიშვილი
არქიტექტორი	ე. დიდებაშვილი

DMARK ARCHITECTURAL COMPANY
დემარკი
არქიტექტურული კომპანია
(+995 32) 219 33 34
(+995 32) 219 55 12

სტადია	მასშტაბი	ფურცელი	ვარიანტი
ა.პ.	1:200	_A-115	ა

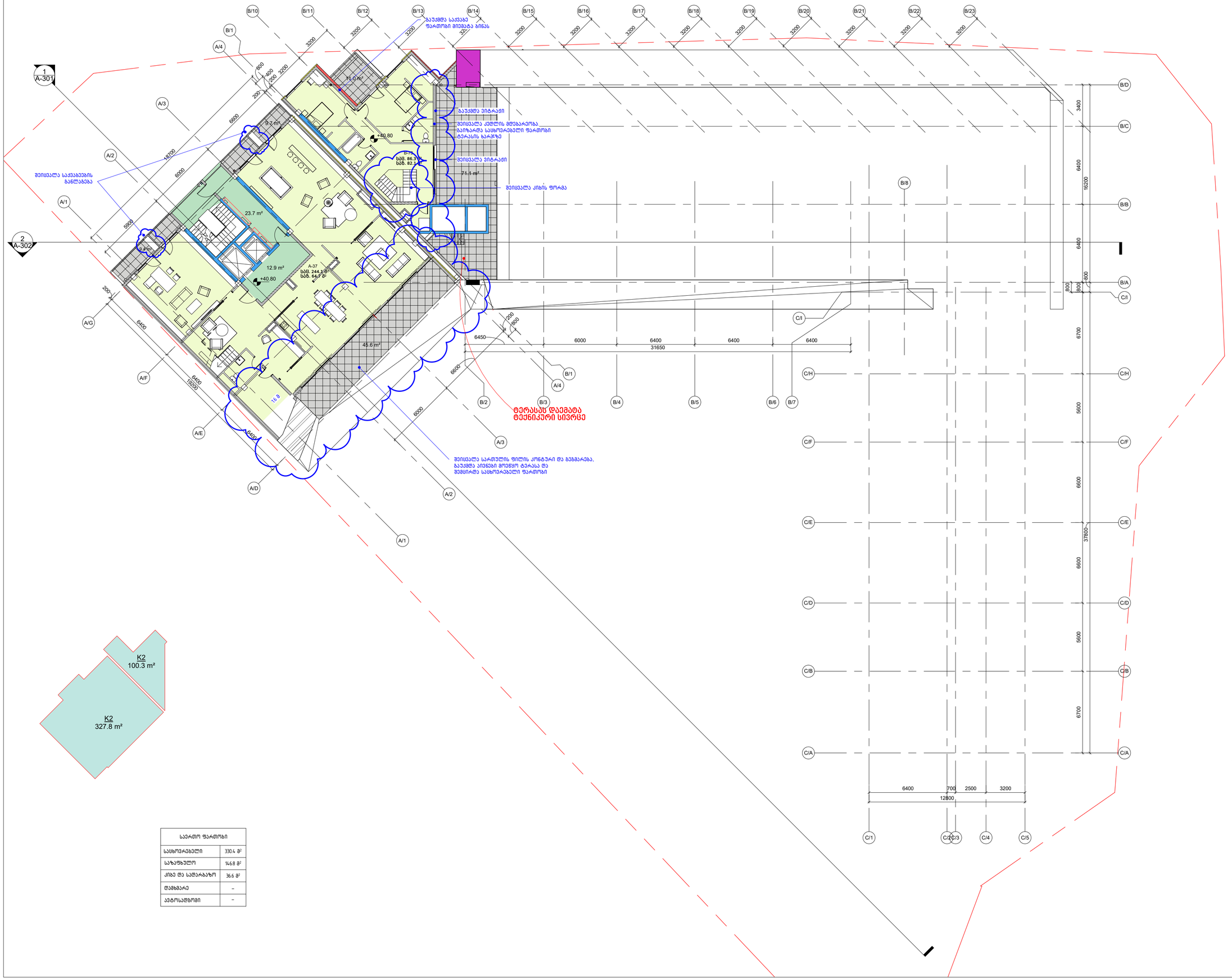

საერთო ფართობი	
ასცხოვრებელი	330.4 მ²
საზაფხულო	146.8 მ²
კიბე და სადარბაზო	36.6 მ²
დამხმარე	–
ავტოსადგომი	–

დაკვეთა	CAD FILE	ფორმატი	თარიღი
15.006	RVT	A2	2020.11.26

შესწორება:

შენიშვნა:

პირობითი აღნიშვნები:

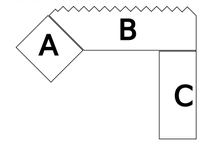

ბლოკის კედელი

რკინა-ბეტონის კონსტრ.

საკადასტრო საზღვარი

ექსპლიკაცია:

ნახაზის დასახელება:
მე-13 სართულის გეგმა (40.80)

ობიექტის დასახელება:
მრავალბინიანი საცხოვრებელი სახლი

დამკვეთი	შპს "მესხი"
ობიექტის მისამართი	ქ. თბილისი. ჭავჭავაძის 82

თანამდებობა	ხელმოწერა	სახელი, გვარი
დირექტორი		ვ. აბრამიშვილი
არქიტექტორი		ა. კაციტაძე
არქიტექტორი		დ. აკვალიშვილი
არქიტექტორი		ე. დიდებაშვილი

DMARK ARCHITECTURAL COMPANY
დემარკი
არქიტექტურული კომპანია
(+995 32) 219 33 34
(+995 32) 219 55 12

სტადია	მასშტაბი	ფურცელი	ვარიანტი
პ.პ.	1:200	_A-116	პ

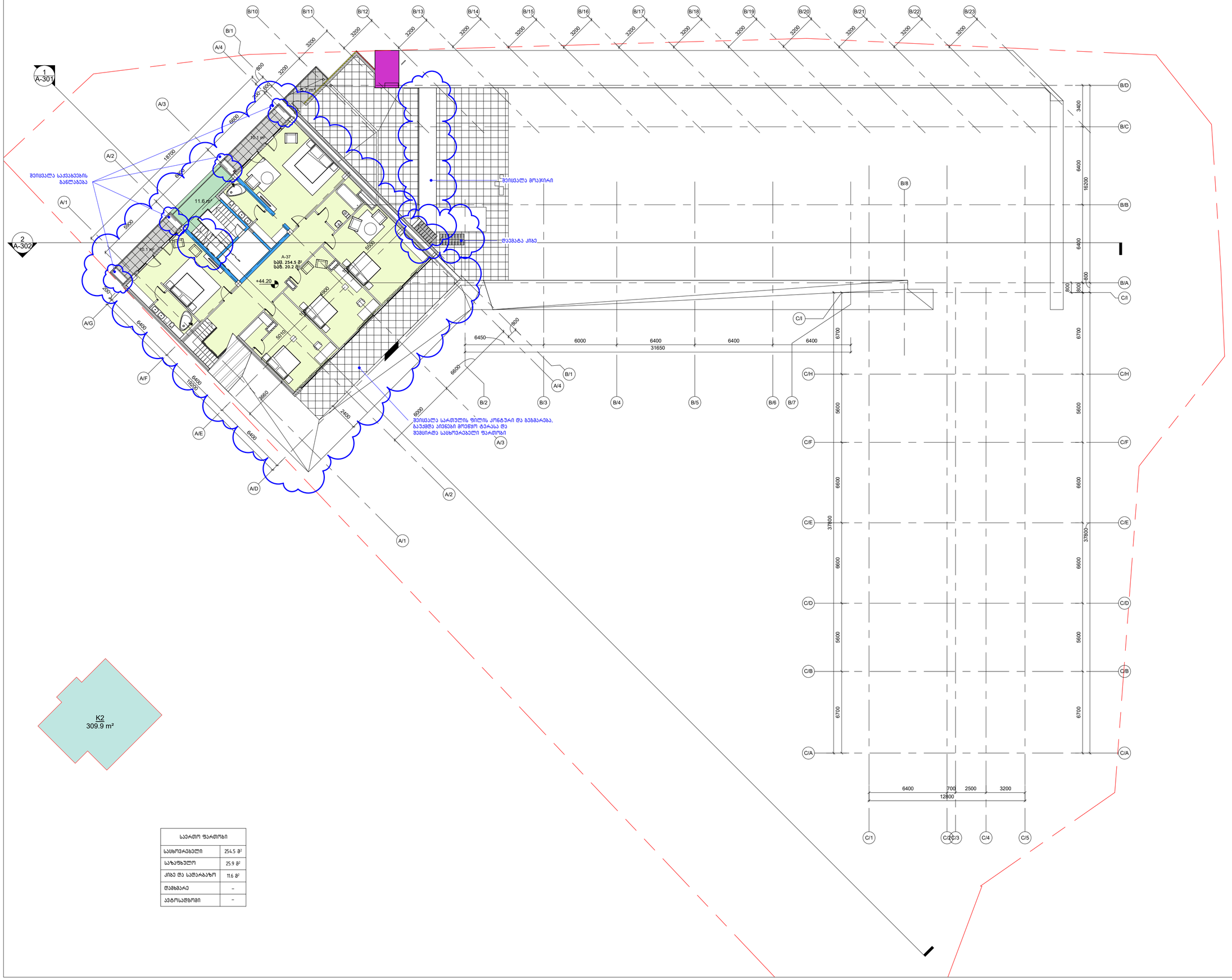

K2
309.9 m²

საერთო ფართობი	
საცხოვრებელი	254.5 მ²
საზაფხულო	25.9 მ²
ქიბე და სადარბაზო	11.6 მ²
დამხმარე	–
ავტოსადგომი	–

დაკვეთა	CAD FILE	ფორმატი	თარიღი
15.006	RVT	A2	2020.11.26

შესწორება:

შენიშვნა:

პირობითი აღნიშვნები:

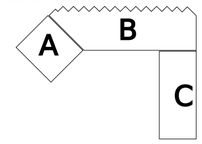

ბლოკის კედელი

რკინა-ბეტონის კონსტრ.

საკადასტრო საზღვარი

ექსპლიკაცია:

ნახაზის დასახელება:
მე-14 სართულის გეგმა (44.20)

ობიექტის დასახელება:
მრავალბინიანი საცხოვრებელი სახლი

დამკვეთი	შპს "მესხი"
ობიექტის მისამართი	ქ. თბილისი. ჭავჭავაძის 82
თანამდებობა	ხელმოწერა სახელი, გვარი
დირექტორი	ვ. აბრამიშვილი
არქიტექტორი	ა. კაციტაძე
არქიტექტორი	დ. ავალიშვილი
არქიტექტორი	ე. დიდებაშვილი

DMARK ARCHITECTURAL COMPANY
დემარკი
არქიტექტურული კომპანია
(+995 32) 219 33 34
(+995 32) 219 55 12

სტადია	მასშტაბი	ფურცელი	ვარიანტი
ა.პ.	1:200	_A-117	ა

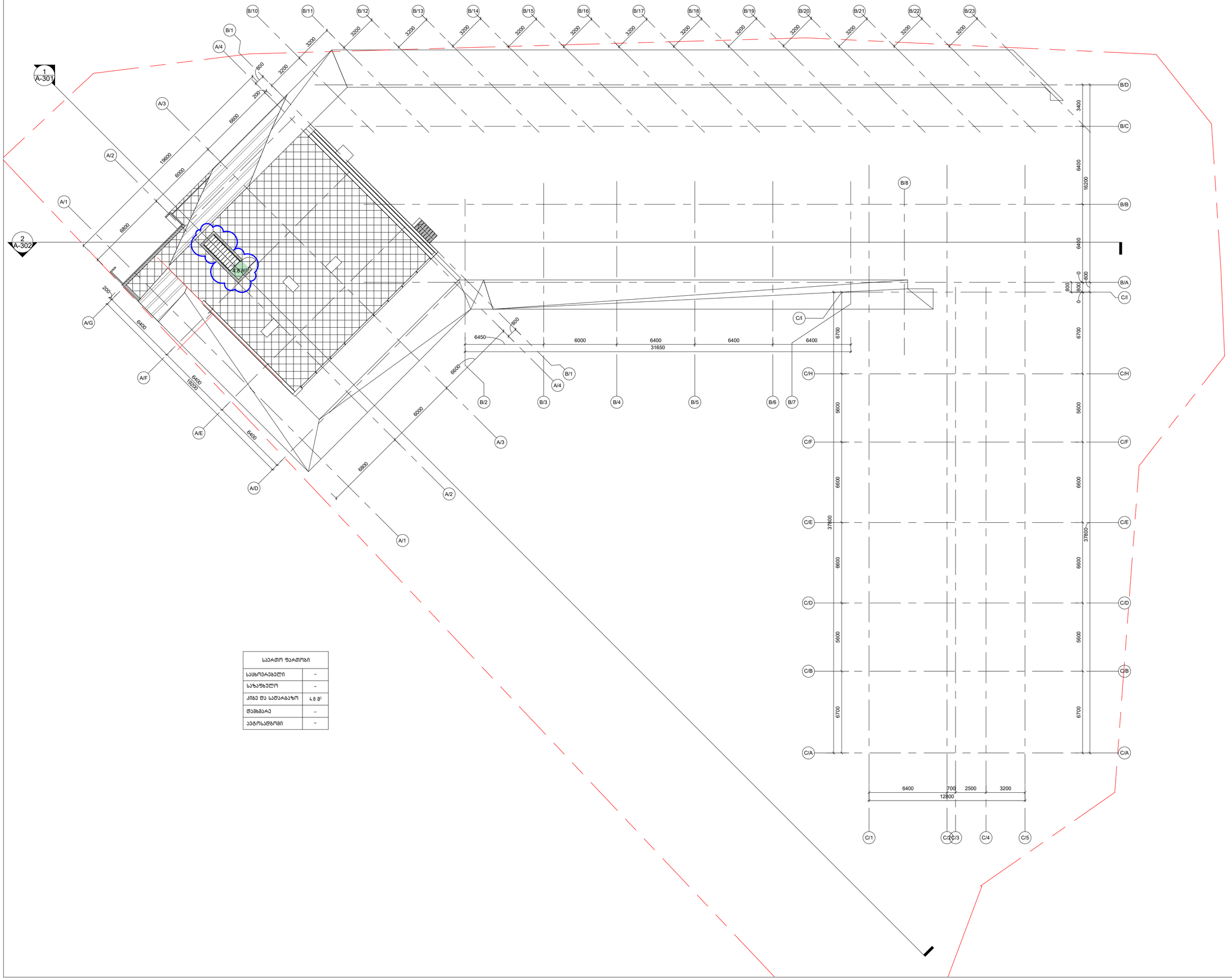

საერთო ფართობი	
საცხოვრებელი	–
საზაფხულო	–
ქიგზ და სადარბაზო	4.8 მ²
დამხმარე	–
ავტოსადგომი	–

დაკვეთა	CAD FILE	ფორმატი	თარიღი
15.006	RVT	A2	2020.11.26

შესწორება:

შენიშვნა:

პირობითი აღნიშვნები:

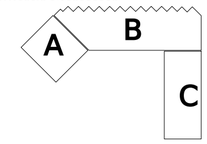

ბლოკის კედელი

რკინა-ბეტონის კონსტრ.

საკადასტრო საზღვარი

ექსპლიკაცია:

ნახაზის დასახელება:
მე-15 ტექნიკური სართულის გეგმა (47.60)

ობიექტის დასახელება:
მრავალბინიანი საცხოვრებელი სახლი

დამკვეთი	შპს "მესხი"
ობიექტის მისამართი	ქ. თბილისი. ჭავჭავაძის 82

თანამდებობა	ხელმოწერა	სახელი, გვარი
დირექტორი		ვ. აბრამიშვილი
არქიტექტორი		ა. კაციტაძე
არქიტექტორი		დ. ავალიშვილი
არქიტექტორი		ე. დიდებაშვილი

DMARK ARCHITECTURAL COMPANY
დემარკი
არქიტექტურული კომპანია
(+995 32) 219 33 34
(+995 32) 219 55 12

სტადია	მასშტაბი	ფურცელი	ვარიანტი
პ.პ.	1:200	_A-118	პ