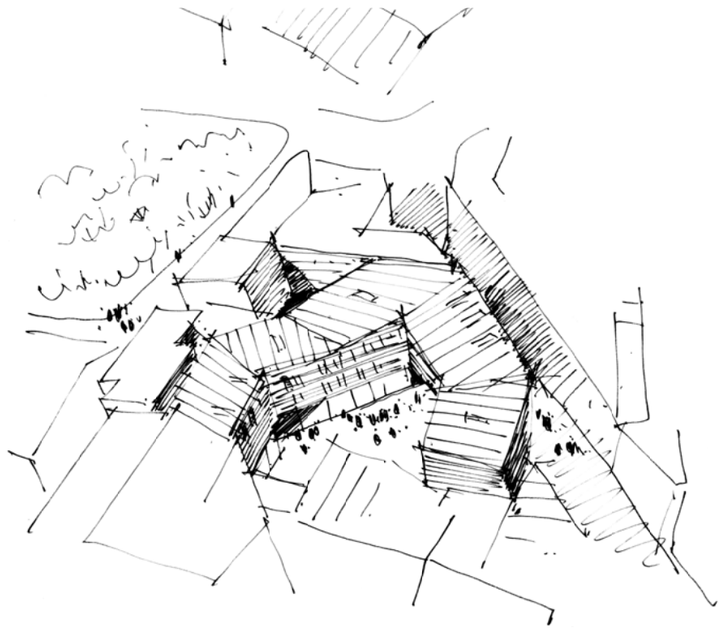

ა. თბილელის ქ. 3/8-ის კულტურული მემკვიდრეობის უძრავი ძეგლის რეკონსტრუქციის პროექტი და ქ. თბილისში, ა. თბილელის ქ. 3-ში მდებარე მიწის ნაკვეთზე, ისტორიულ გარემოსთან ადაპტირებული თანამედროვე, სასტუმროს ფუნქციის შენობის პროექტი.

AA
ATELIER ARCHITECTS

2016

ბ ა ნ მ ა რ ტ ე ბ ი თ ი ბ ა რ ა თ ი

საპროექტო სამუშაოების მეორე ეტაპზე პროექტის ძირითადი კონცეფცია, რომელიც გულისხმობდა საპროექტო ტერიტორიაზე ადრე არსებული შიდა ეზოს აღდგენას, ასევე მასზე გამჭოლი საფეხლმავლო ქუჩის ფუნქციის დამატებას და კავშირის შექმნას გუდიაშვილის მოედნიდან აბო თბილელის ქუჩაზე უცვლელი დარჩა.

ასევე შენარჩუნდა და კიდევ უფრო დაიხვეწა პროექტის გეგმარებითი და ვიზუალური სტრუქტურა, რომელიც ითვალისწინებს ამ უბნის განაშენიანებისთვის დამახასიათებელ შენობათა მასშტაბს, სართულიანობას, მათ მხატვრულ ღირებულებებს. შენობა თავისი პარამეტრებით, კონფიგურაციით კიდევ უფრო თავსებადი გახდა არსებულ სამეზობლო შენობებთან. ითვალისწინებს არსებულ სიტუაციას, რაც გამოიხატება მომიჯნავე შენობებზე არსებული ღიობების გათვალისწინებაში.

რესტავრატორებთან ერთად დამუშავდა გუდიაშვილის მოედნის მხრიდან აბესაძის #3-8 ისტორიული შენობის აღდგენის პროექტი, რომელიც გულისხმობს შენობის პირველადი სახით აღდგენას.

გაკეთდა შენობის სრული საინჟინრო ნაწილი. მაქსიმალურად გავითვალისწინეთ რეკომენდაციები; შესაბამისად -3.20 ნიშნულზე (სარდაფის სართული) გადაგეგმარდა სამზარეულოს ნაწილი, რის შედეგადაც სამზარეულოს გაუჩნდა ბუნებრივი განათება და ეზო რაც უზრუნველყოფს მის ჯანსაღ ფუნქციონირებას. 0.00 ნიშნულზე შენარჩუნდა შიდა ეზო და საზოგადოებრივი სივრცეები. +4.00 და +7.20 ნიშნულზე, სადაც განთავსებულია სასტუმროს ნომრები, რეკომენდაციების გათვალისწინებით გაიზარდა ფანჯრის ღიობები, ხოლო +10.40 ნიშნულზე (სახურავის სართულში) მოეწყო ძირითადი საინჟინრო სისტემები, რადგან, როგორც სასტუმროს, ასევე სამეზობლო ეზოებში, თავიდან იქნეს აცილებული ხმაური.

კონსტრუქციულად შენობა (გარდა აღსადგენი შენობისა, გუდიაშვილის მოედნის მხარეს) წარმოადგენს რკინაბეტონის შენობას (გადახურვის ფილის ჩათვლით), რომელიც შიდა ეზოსა და აბო თბილელის ქუჩის მხრიდან მოპირკეთდება აგურით.

პრ. არქიტექტორი: რ. ჩომახიძე

პრ. არქიტექტორი: ვ. კასრელიშვილი

შეამოწმა: ი. შარაბიძე

სასტუმრო გუდიაშვილის მოედანზე

ტექ.პარამეტრები

- მიწის ნაკვეთის ფართი 933მ²
- განაშენიანების ფართი 779.0მ²

- საერთო ფართი 2463.8 მ²

1. ავტოფარეხი-339.0 მ²
2. დერეფანი- 137.9 მ²
3. დაცვის ოთახი-15.7 მ²
4. დამხმარე სათავსო-54.7 მ²
5. ტექნიკური ოთახი-40.0 მ²
6. დამლაგებლის ოთახი-6.3 მ²
7. სამზარეულო ზონა-152.4 მ²
8. ლიფტის (მოს)ბაქანი-4.4 მ²
9. კიბის უჯრედი-53.5 მ²
10. პერსონალის ოთახი-11.5 მ²
11. ბარგის შესანახი ოთახი-4.5 მ²
12. ღვინის დარბაზი-41.7 მ²
13. სამზარეულოს შიდა ეზო-28.3 მ²
14. საგენერატორო-18.5 მ²
15. წყლის რეზერვუარის ოთახი-22.0 მ²
16. სასტუმროს ჰოლი-29.7 მ²
17. რეცეფცია-44.2 მ²
18. სასტუმროს რესტორანი-93.4 მ²
19. სველი წერტილები(საერთო მოხ.)-28.9 მ²
20. კაფე-ბარი-88.8 მ²
21. საოფისე სივრცე-103.4 მ²
22. შიდა ეზო-318.0 მ²
23. მოსაცდელი-97.5 მ²
24. სასტუმრო ნომრები-670.8 მ²
25. აივანი-17.5 მ²
26. ადმინისტრაცია-25.0 მ²
27. სახანძრო კიბე-7.2 მ²
28. საქვაბე-9.0 მ²

- სამშენებლო მოცულობა 9250 მ³
- 0.00 ნიშნულის ზევით 6500 მ³
- 0.00 ნიშნულის ქვევით 2750 მ³

სიტუაციური სქემა

მ. 1:2000

ქ. თბილისი, აბო თბილელის (ყოფილი კაშენის) №3/8, 847 კვ.მ არასასოფლო-სამეურნეო დანიშნულების მიწის ნაკვეთის

ბ ე ბ მ ა

საფუძველი:



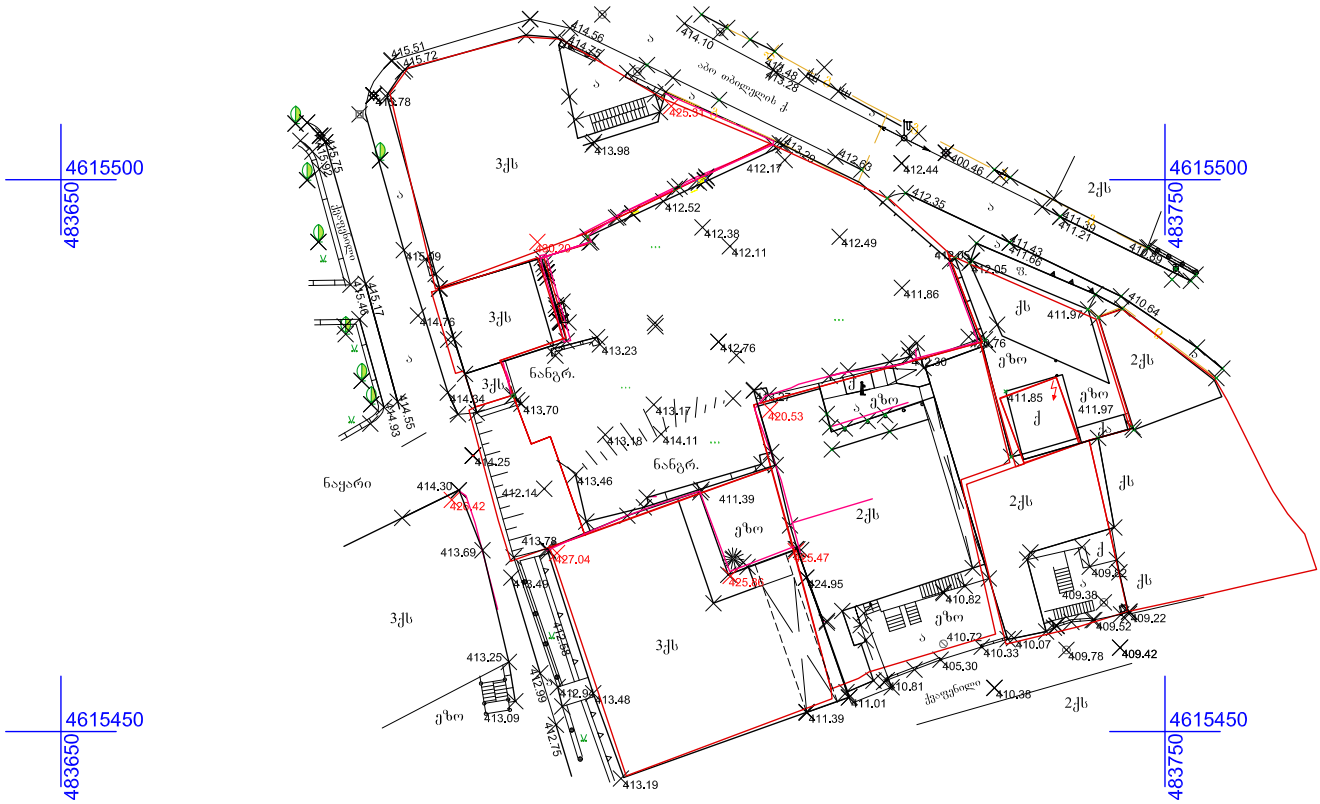
4615500
483650
4615500
483750
4615450
483650
4615450
483750
აბო თბილელის ქ
ნანგრ.
ნაყარი
ქვაფენილი
ბილიკი
3ქს
2ქს
ქს
ბ
ა
ბ
ბ
ბ

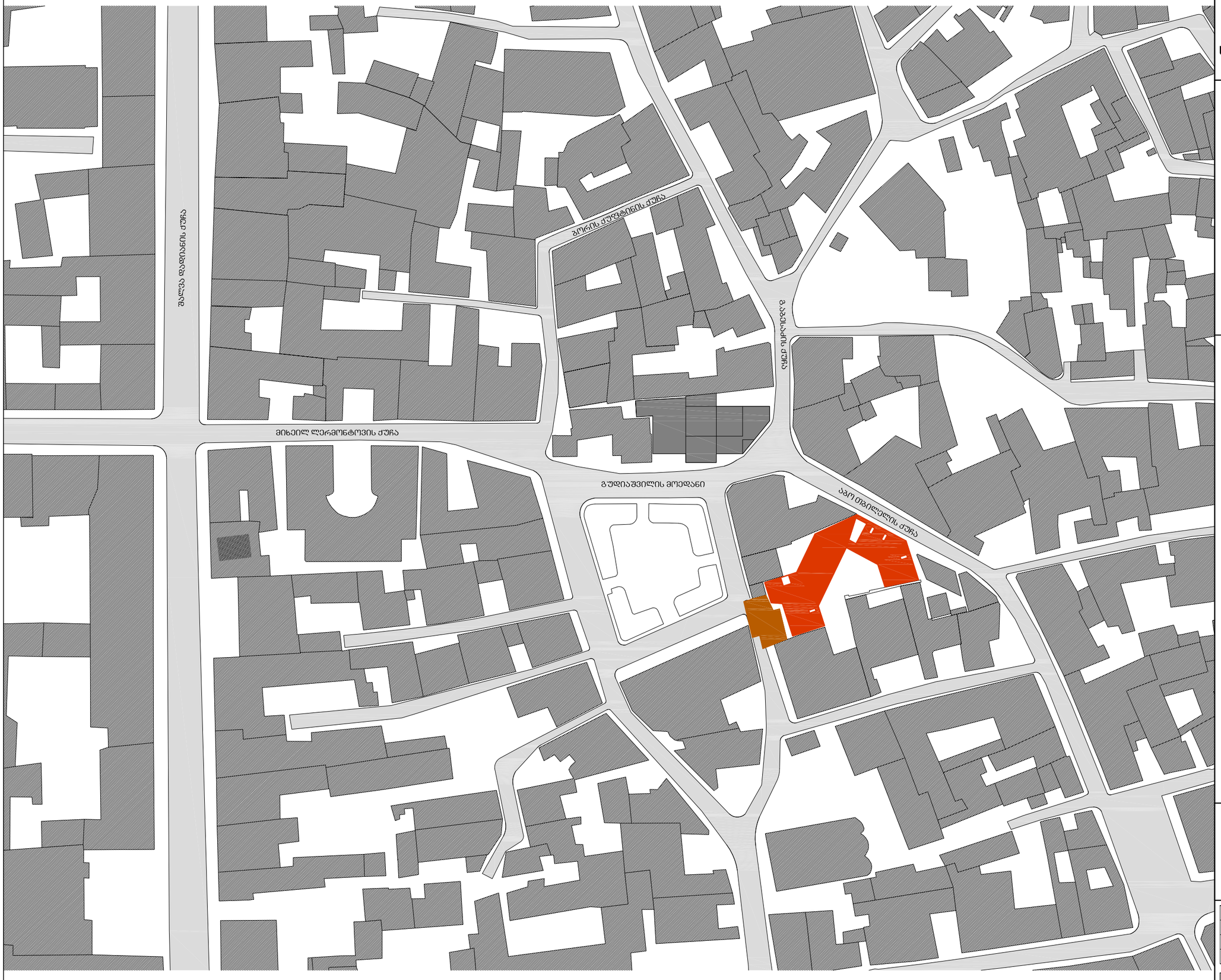

სასტუმრო გუდიაშვილის მოედანზე

სიტუაციური გეგმა

მასშტაბი 1-1000

AA
ATELIER ARCHITECTS

თანამდებობა	სახ.გვარი	ხელმოწერა
პრ.არქ.	რ.ჩომახიძე	
პრ.არქ.	ვ.კასრელიშვილი	
შემოწმა	ი.შარაბიძე	

თარიღი		
25.08.2016	A101	A3



სასტუმრო გუდიაშვილის მოედანზე

სიტუაციური გეგმა

მასშტაბი 1-500

AA
ATELIER ARCHITECTS

თანამდებობა	სახ.გვარი	ხელმოწერა
პრ.არქ.	რ.ჩომახიძე	
პრ.არქ.	ვ.კასრელიშვილი	
შეამოწმა	ი.შარაბიძე	

თარიღი		
25.08.2016	A102	A3

სასტუმრო გუდიაშვილის მოედანზე

საპროექტო გენგეგმა

მასშტაბი 1-500

პიობითი აღნიღვებები:

- ელ. ლამპიონი
- ელ. ტრანსფორმატორი
- ელ. გაყვანილობა საჰაერო
- ხეები
- ბუჩქები
- მინდვრის
- ქვის, ბეტონის კაღელი (ღობე)
- ლითონის ღობე
- ხის ღობე
- 66.55 / 63.25 საყრდენი კაღელი
- საყენტილაციო ფანჯარა
- მიწისქვეშა კომუნიკაციების ჭები
- ვენტილები წყლის
- ფლატე
- ქს ას შენობა
- მშენ. მშენებარე
- ფარდული

AA
ATELIER ARCHITECTS

თანამდებობა	სახ.გვარი	ხელმოწერა
პრ.არქ.	რ.ჩომახიძე	
პრ.არქ.	ვ.კასრელიშვილი	
შემოწმა	ი.შარაბიძე	

თარიღი	
25.08.2016	A103

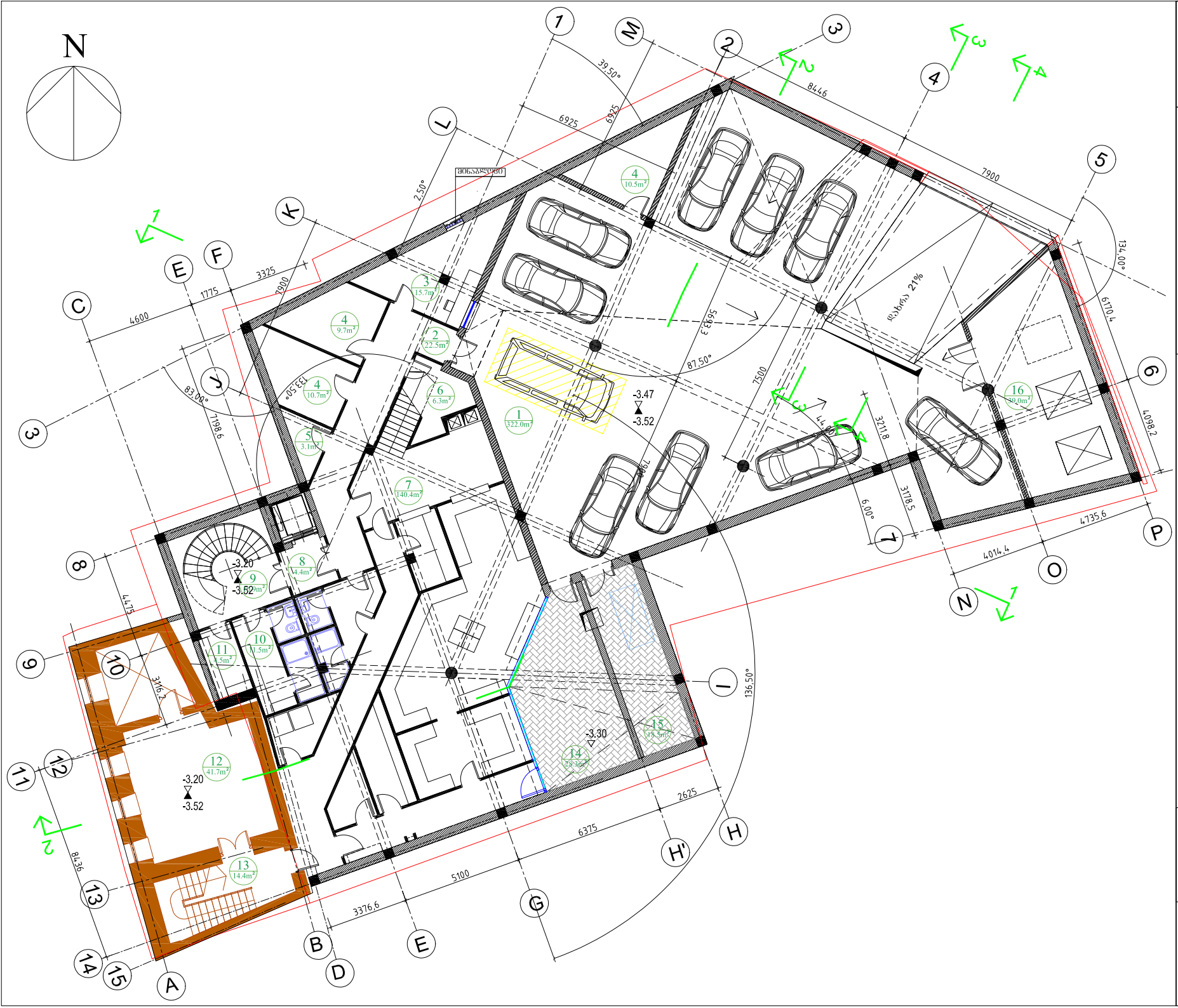

სასტუმრო გუდიაშვილის მოედანზე

სარდაფის სართულის გეგმა

მასშტაბი 1-150

ექსპლიკაცია:

1. ავტოფარეხი - 322.0მ2
2. კორიდორი - 22.5მ2
3. დაცვის ოთახი - 15.7მ2
4. დამხმარე სათავსო - 30.9მ2
5. ტექნიკური ოთახი - 3.1მ2
6. დამლაგებლის ოთახი - 6.3მ2
7. სამზარეულო ზონა - 140.4მ2
8. ლიფტის მოს. გაძანი - 4.4მ2
9. კიბის უჯრედი - 16.9მ2
10. პერსონალის ოთახი - 11.5მ2
11. გარგის შესანახი ოთახი - 4.5მ2
12. ღვინის დარბაზი - 41.7 მ2
13. კიბის უჯრედი - 14.4მ2
14. სამზარეულოს ეზო - 28.3მ2
15. საგენერატორო - 18.5მ2
16. წყლის რეზერვუარი/სატუმბო - 39.0მ2

AA
ATELIER ARCHITECTS

თანამდებობა	სახ.გვარი	ხელმოწერა
პრ.არქ.	რ.ჩოგახიძე	
პრ.არქ.	ვ.კასრელიშვილი	
შეამოწმა	ი.შარაბიძე	

თარიღი		
25.08.2016	A105	A3

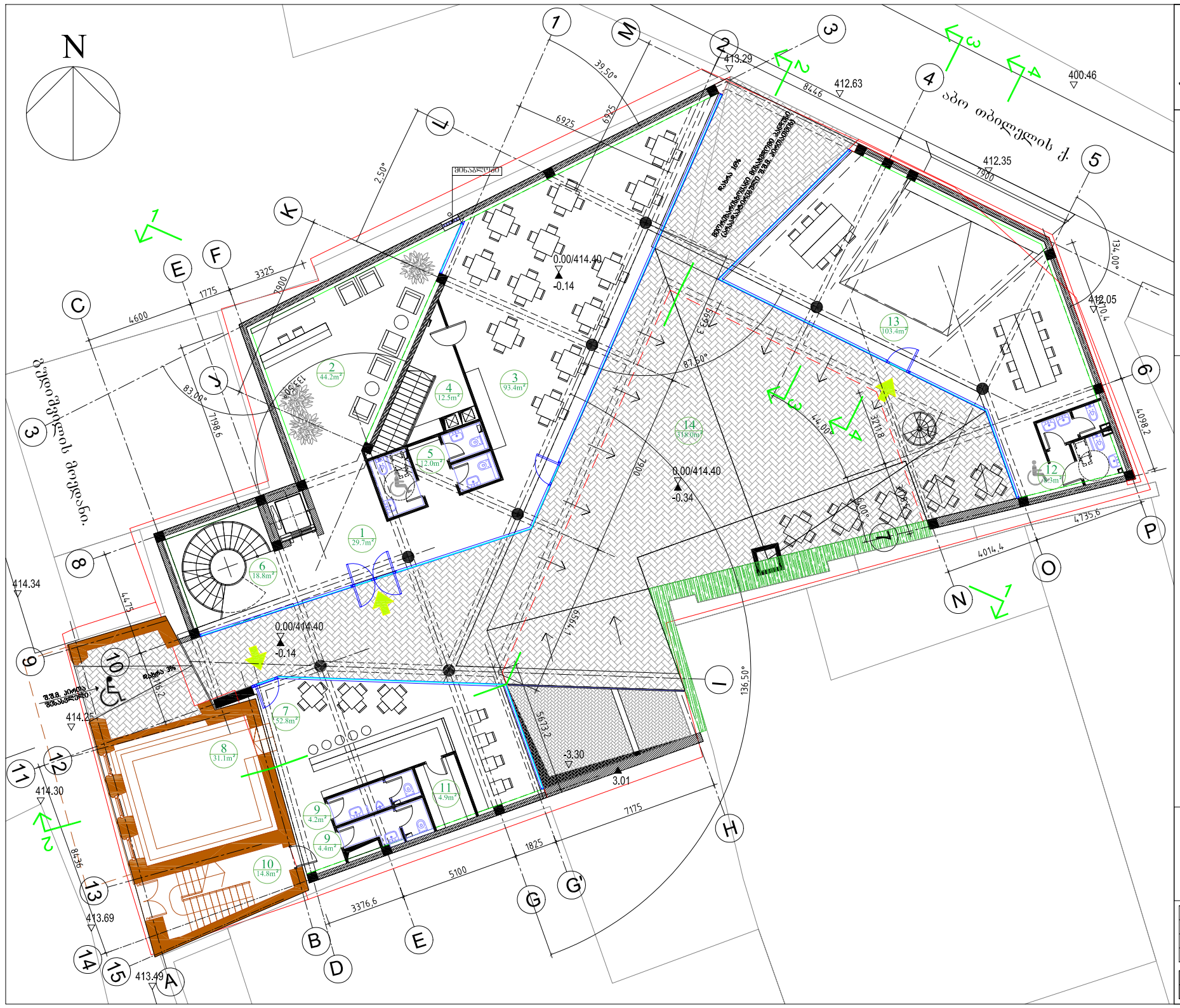

სასტუმრო გუდიაშვილის მოედანზე

პირველი სართულის გეგმა

მასშტაბი 1-150

ექსპლიკაცია:

1. სასტუმროს ჰოლი - 29.78მ
2. რეცეფცია - 44.28მ
3. სასტ. რესტორანი - 93.48მ
4. სამზარეულო ზონა - 12.58მ
5. სველი წერტილები - 12.08მ
6. კიბის უჯრედი - 18.88მ
7. კაფე-ბარი - 52.88მ
8. აზიური დარბაზი - 31.18მ
9. სველი წერტილები -8.68მ
10. კიბის უჯრედი - 14.88მ
11. ბარის სააწყობი - 4.98მ
12. სველი წერტილები - 8.38მ
13. საოფისე სივრცე - 103.48მ
14. შიდა ეზო - 318მ

ATELIER ARCHITECTS

თანამდებობა	სახ.გვარი	ხელმოწერა
პრ.არქ.	რ.ჩომახიძე	
პრ.არქ.	ვ.კასრელიშვილი	
შეამოწმა	ი.შარაბიძე	

თარიღი		
25.08.2016	A106	A3

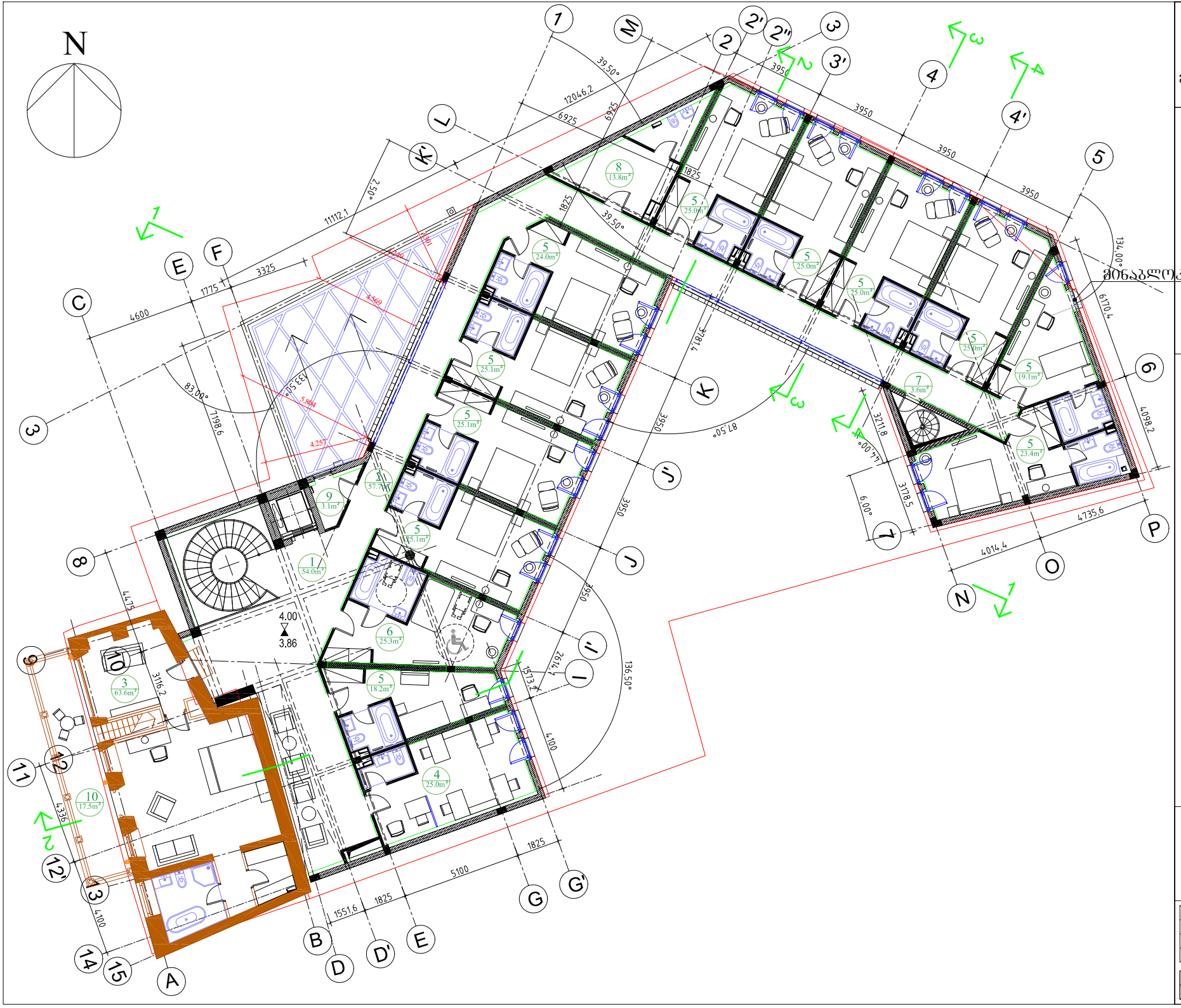

სასტუმრო გუდიაშვილის მოედანზე

მეორე სართულის გეგმა

მასშტაბი 1-150

ექსპლიკაცია:

1. მოსაცდელი - 54.0მ2
2. კორიდორი - 57.7მ2
3. ლუქსი - 63.6მ2
4. ადმინისტრაცია - 25.0მ2
5. სასტუმროს ნომრები -260.0მ2
6. შშმპ სასტუმრო ნომერი- 25.3მ2
7. სახანძრო კიბე - 3.6მ2
8. დამხმარე სათავსო - 13.8მ2
9. ტექნიკური ოთახი - 3.1მ2
10. აივანი-17.5მ2

ATELIER ARCHITECTS

თანამდებობა	სახ.გვარი	ხელმოწერა
პრ.არქ.	რ.ჩომახიძე	
პრ.არქ.	ვ.კასრელიშვილი	
შეამოწმა	ი.შარაბიძე	

თარიღი	A107	A3
25.08.2016		

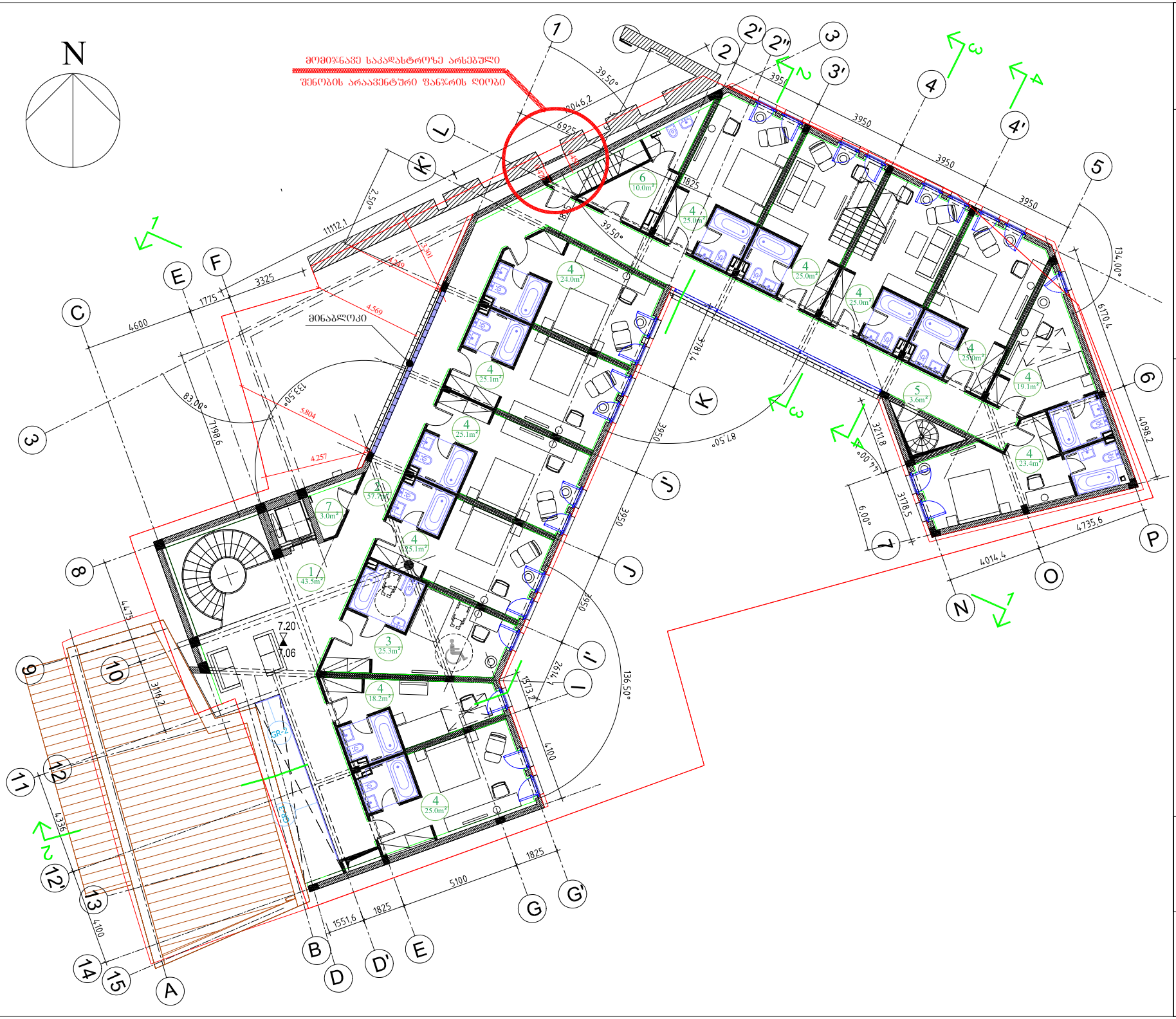

სასტუმრო გუდიაშვილის მოედანზე

მესამე სართულის გეგმა

მასშტაბი 1-150

ექსპლიკაცია:

1. მოსაცდელი - 43.5მ2
2. კორიდორი - 57.7მ2
3. შშმპ სასტუმრო ნომერი - 25.3მ2
4. სასტუმროს ნომრები -260.0მ2
5. სახანძრო კიბე - 3.6მ2
6. დამხმარე სათავსო - 10.0მ2
7. ტექნიკური ოთახი - 3.1მ2

AA
ATELIER ARCHITECTS

თანამდებობა	სახ.გვარი	ხელმოწერა
პრ.არქ.	რ.ჩომახიძე	
პრ.არქ.	ვ.კასრელიშვილი	
შეამოწმა	ი.შარაბიძე	

თარიღი		
25.08.2016	A108	A3

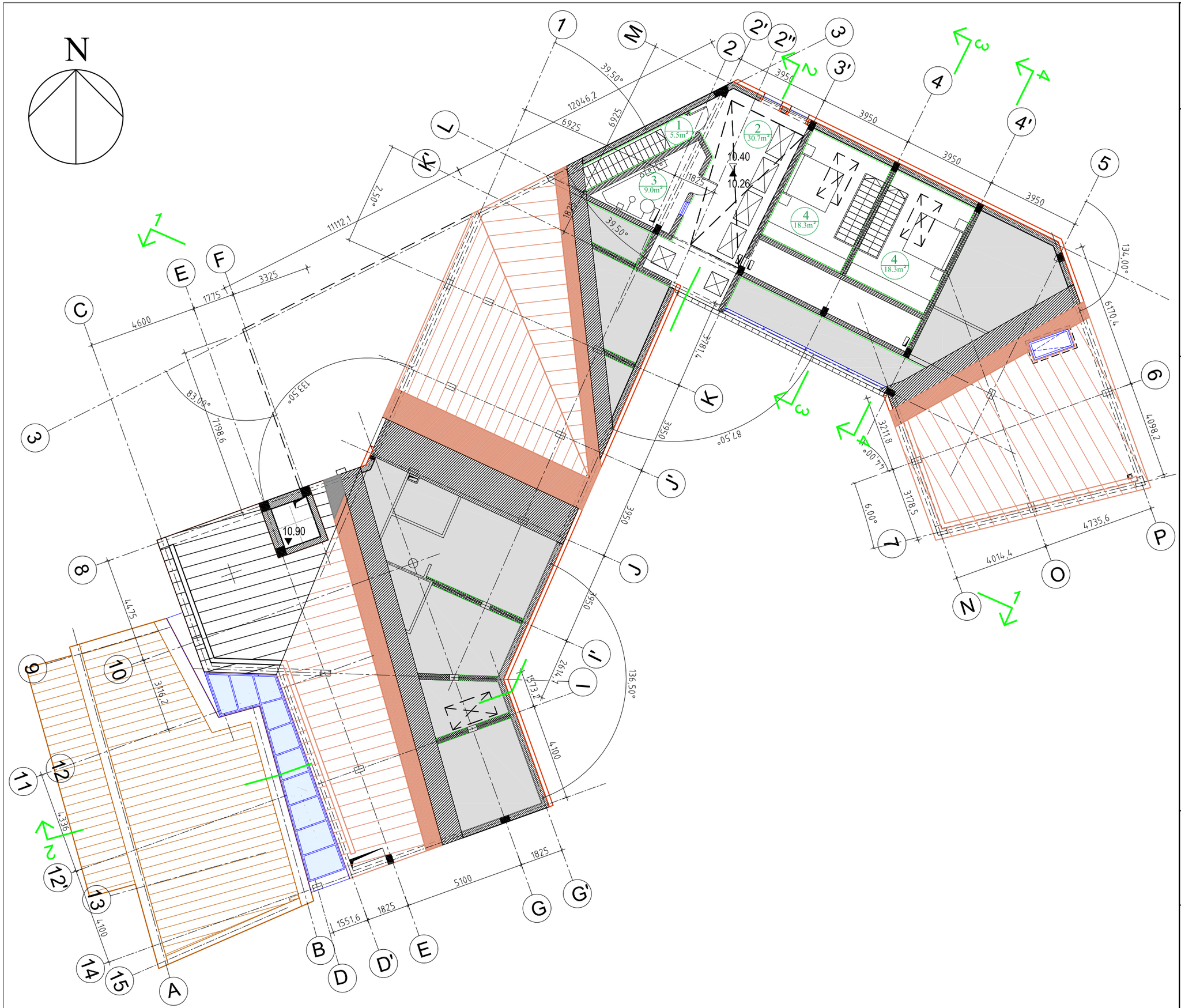

სასტუმრო გუდიაშვილის მოედანზე

მეოთხე სართულის გეგმა

მასშტაბი 1-150

ექსპლიკაცია:

1. კიბე - 5.5მ2
2. ტექნიკური ოთახი - 30.7მ2
3. საძვაბე - 9.0მ2
4. დუპლექსი - 36.6მ2

AA
ATELIER ARCHITECTS

თანამდებობა	სახ.გვარი	ხელმოწერა
პრ.არქ.	რ.ჩომახიძე	
პრ.არქ.	ვ.კასრელიშვილი	
შეამოწმა	ი.შარაბიძე	

თარიღი		
25.08.2016	A109	A3

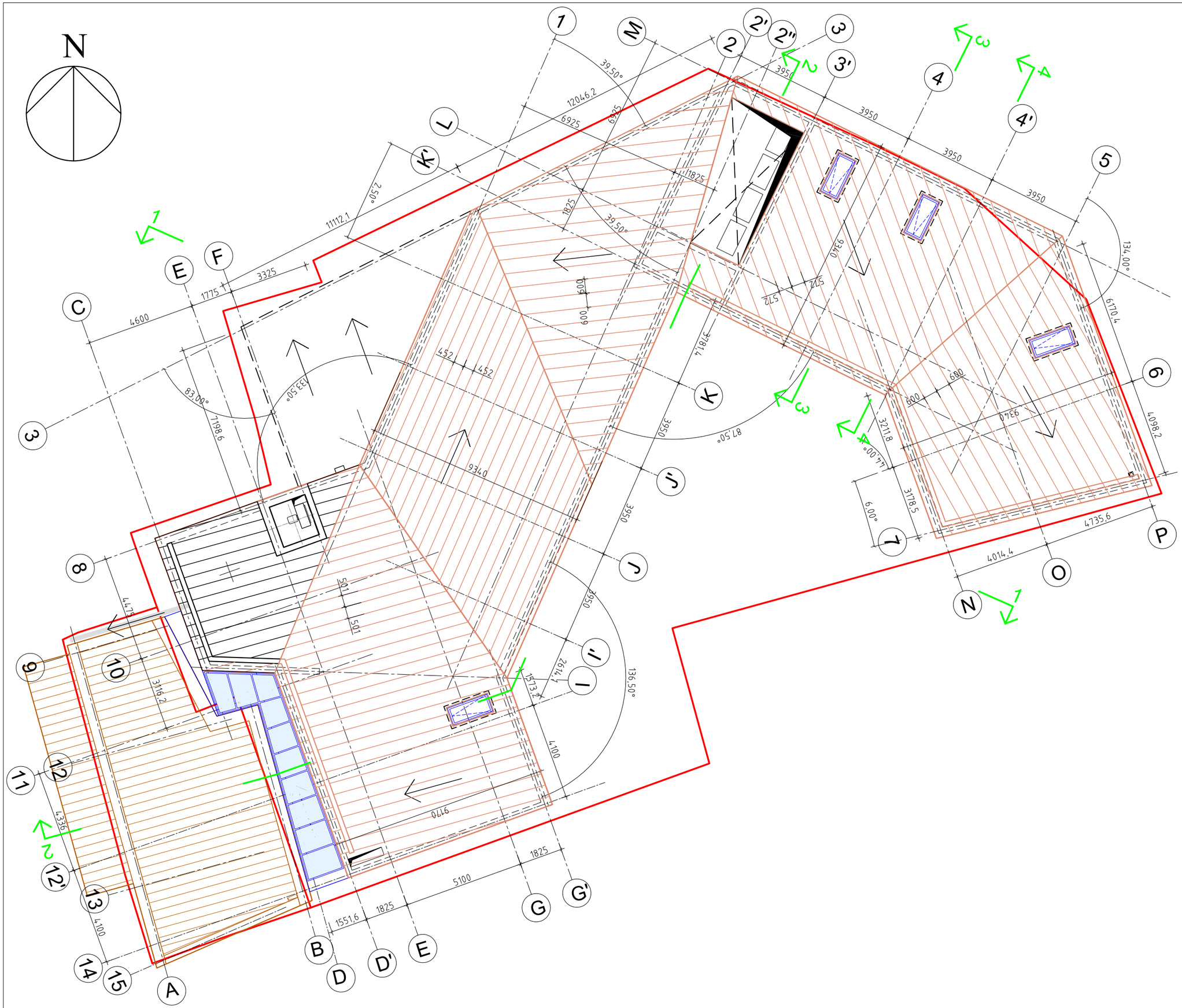

სასტუმრო გუდიაშვილის მოედანზე

სახურავის გეგმა

მასშტაბი 1-150

AA
ATELIER ARCHITECTS

თანამდებობა	სახ.გვარი	ხელმოწერა
პრ.არქ.	რ.ჩომახიძე	
პრ.არქ.	ვ.კასრელიშვილი	
შემოწმა	ი.შარაბიძე	

თარიღი		
25.08.2016	A110	A3

სასტუმრო გუდიაშვილის მოედანზე

ჭრილი 1-1

მაშტაბი 1-150

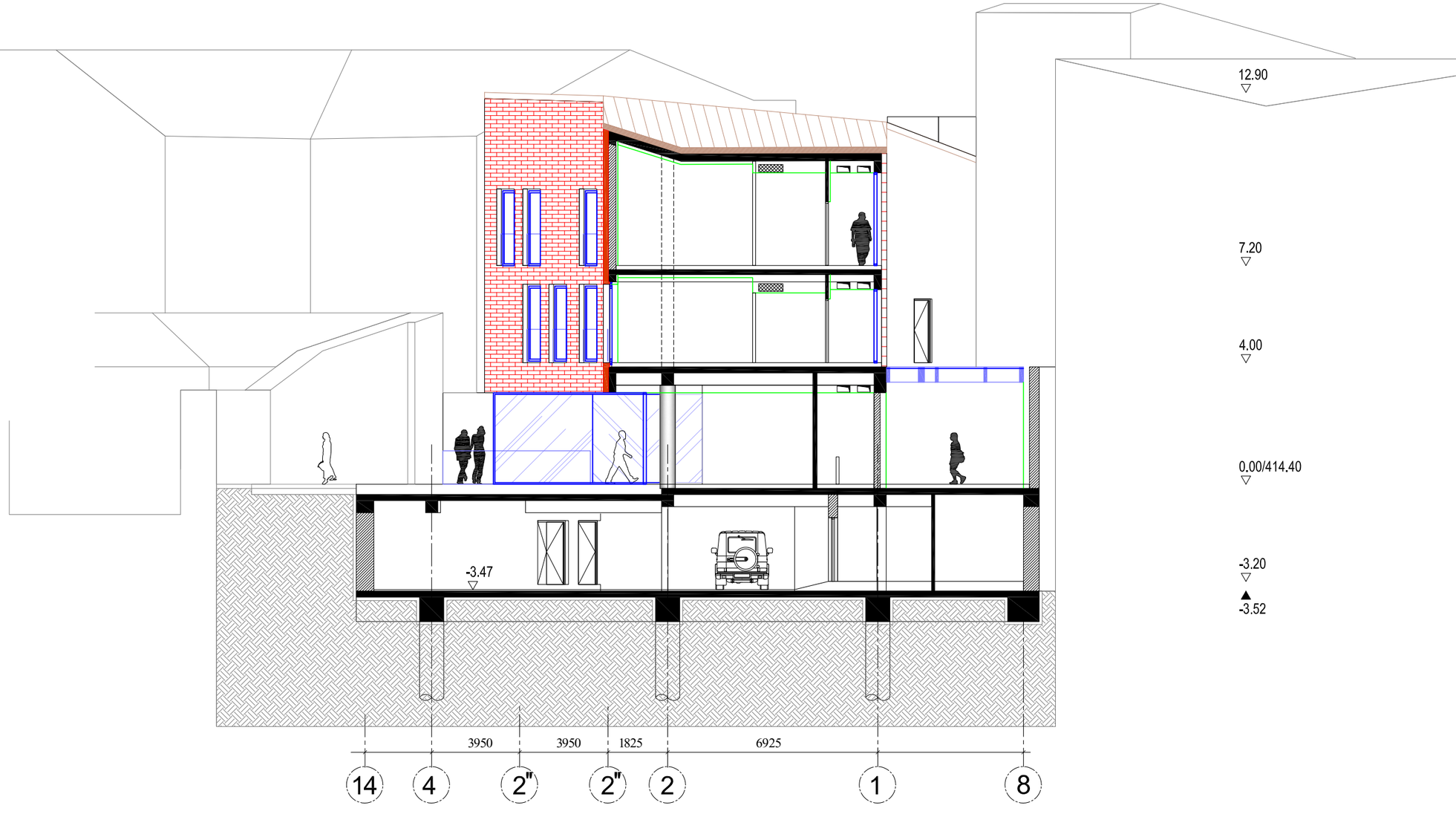

ATELIER ARCHITECTS

თანამდებობა	სახ.გვარი	ხელმოწერა
პრ.არქ.	რ.ჩომახიძე	
პრ.არქ.	ვ.კასრელიშვილი	
შეამოწმა	ი.შარაბიძე	

თარიღი	A301	A3
25.08.2016		

სასტუმრო გუდიაშვილის მოედანზე

ჭრილი 2-2

მასშტაბი 1-150

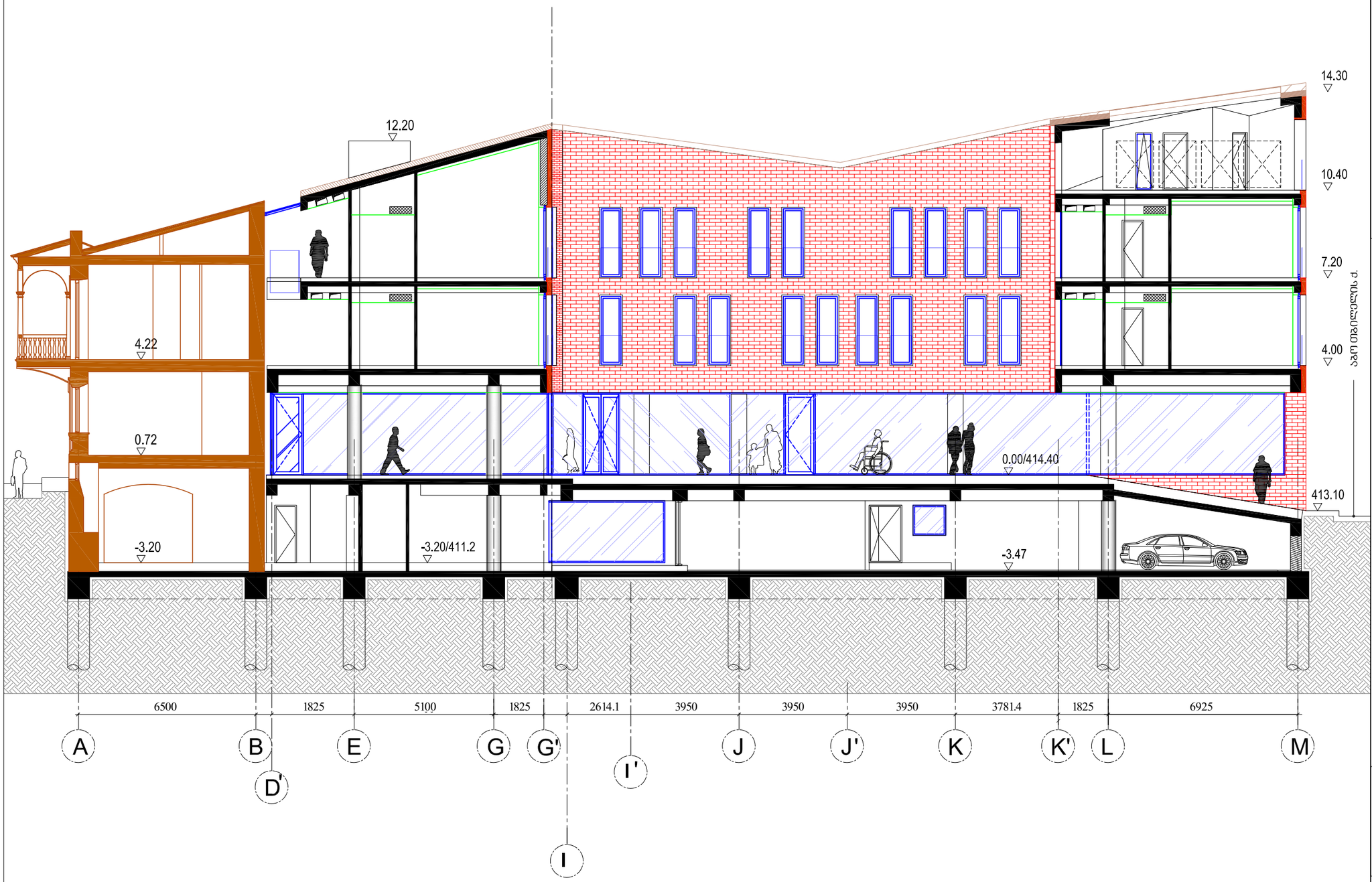

ATELIER ARCHITECTS

თანამდებობა	სახ.გვარი	ხელმოწერა
პრ.არქ.	რ.ჩომახიძე	
პრ.არქ.	ვ.კასრელიშვილი	
შეამოწმა	ი.შარაბიძე	

თარიღი		
25.08.2016	A302	A3

სასტუმრო გუდიაშვილის მოედანზე

ჭრილი 3-3

მასშტაბი 1-150

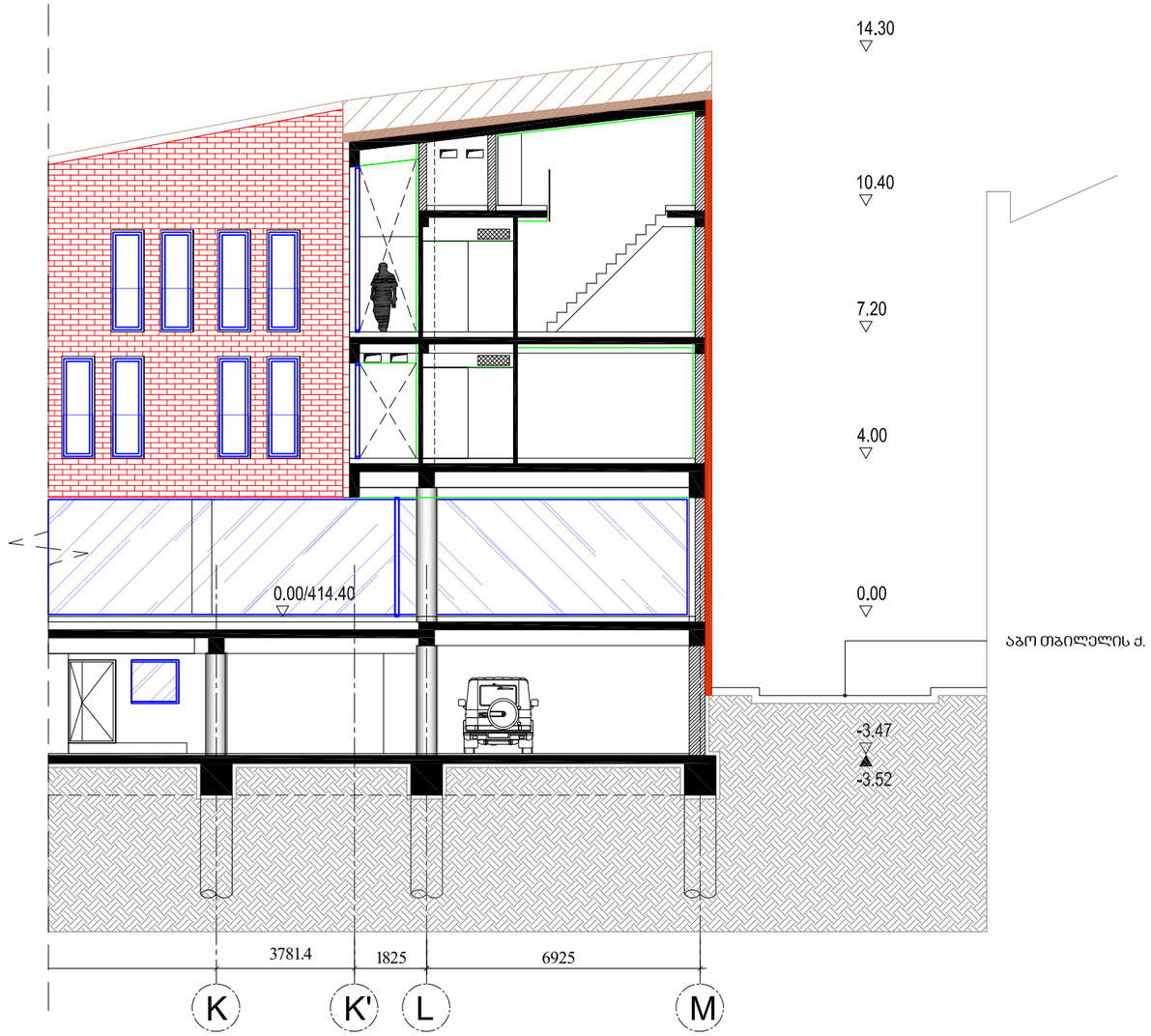

ATELIER ARCHITECTS

თანამდებობა	სახ.გვარი	ხელმოწერა
პრ.არქ.	რ.ჩომახიძე	
პრ.არქ.	ვ.კასრელიშვილი	
შეამოწმა	ი.შარაბიძე	

თარიღი		
25.08.2016	A303	A3

სასტუმრო გუდიაშვილის მოედანზე

ჭრილი 4-4

მასშტაბი 1-150

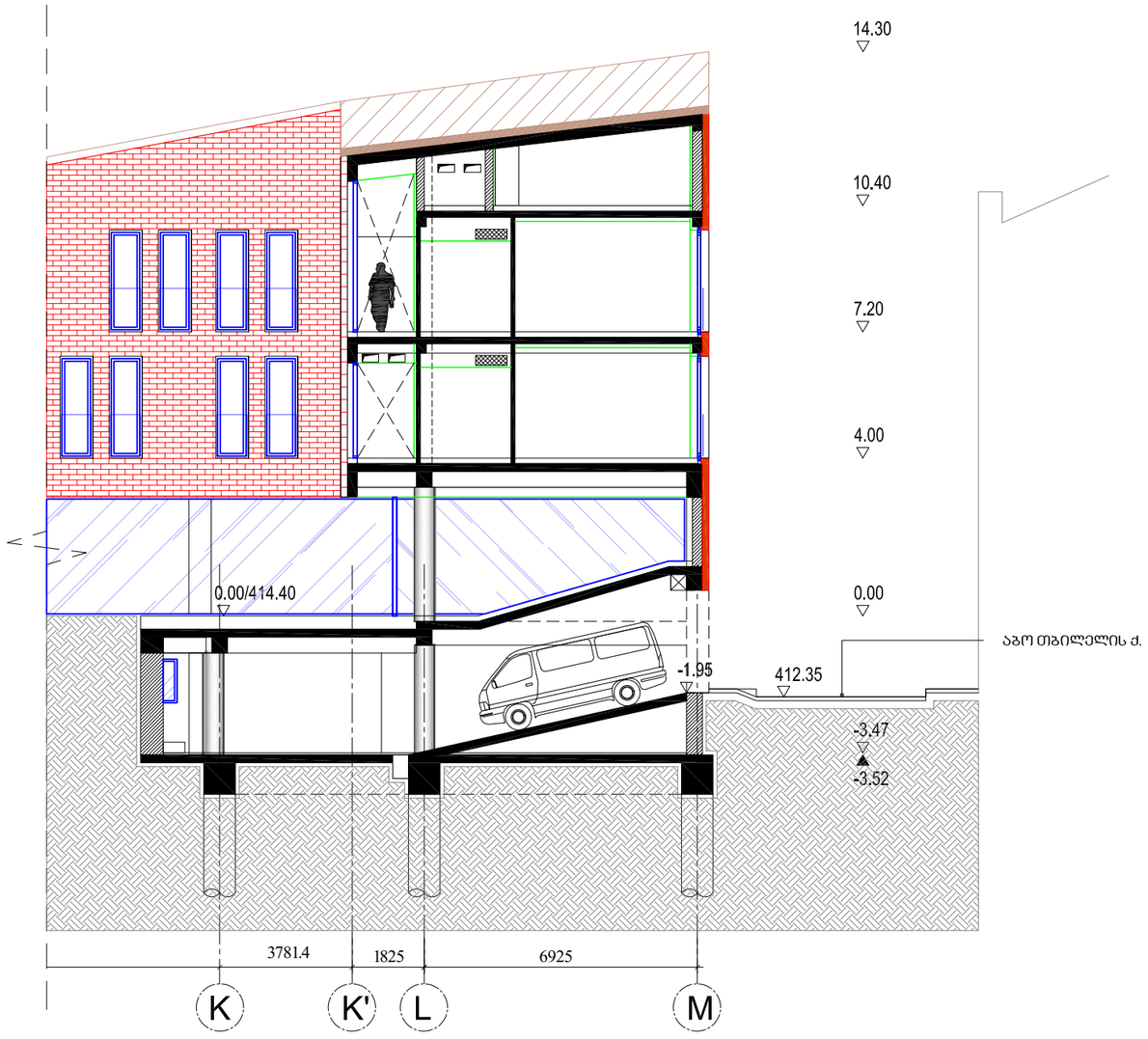

ATELIER ARCHITECTS

თანამდებობა	სახ.გვარი	ხელმოწერა
პრ.არქ.	რ.ჩომახიძე	
პრ.არქ.	ვ.კასრელიშვილი	
შეამოწმა	ი.შარაბიძე	

თარიღი		
25.08.2016	A304	A3



AA

ATELIER ARCHITECTS

A201

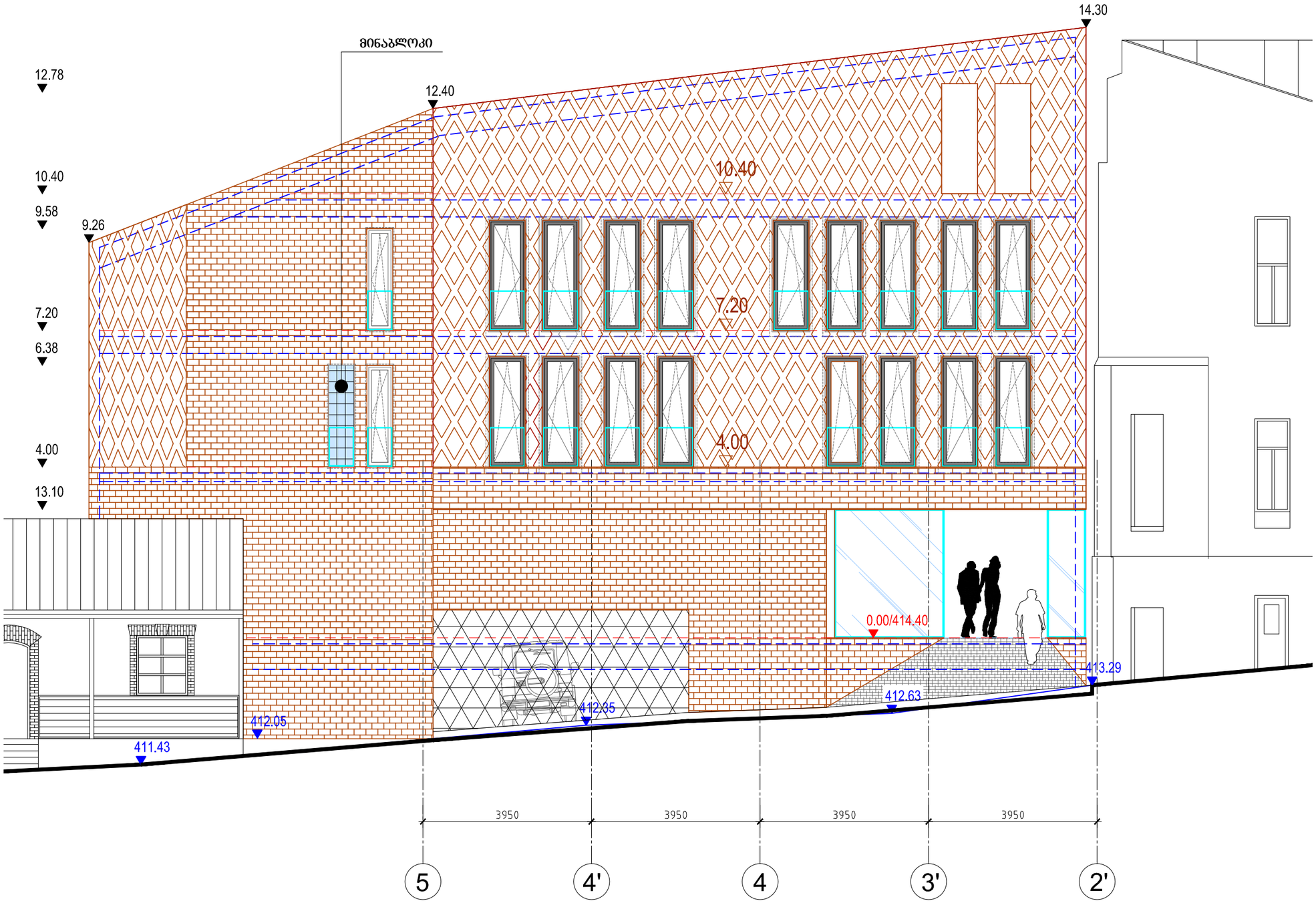

AA
ATELIER ARCHITECTS

A202

სასტუმრო გუდიაშვილი
მოედანზე

განშლა გუდიაშვილის მოედ
მხრიდან

მასშტაბი 1-200



ATELIER ARCHITECTS

თანამდებობა	სახ.გვარი	ხელმ
პრ.არქ.	რ.ჩომახიძე	
პრ.არქ.	ვ.კასრელიშვილი	
შეამოწმა	ი.შარაბიძე	

თარიღი	A203
25.08.2016	

სასტუმრო გუდიაშვილი
მოედანზე

ფასადი გუდიაშვილის მოედ
მხრიდან

მასშტაბი 1-100



ATELIER ARCHITECTS

თანამდებობა	სახ.გვარი	ხელმ
პრ.არქ.	რ.ჩომახიძე	
პრ.არქ.	ვ.კასრელიშვილი	
შეამოწმა	ი.შარაბიძე	

თარიღი	
25.08.2016	A204

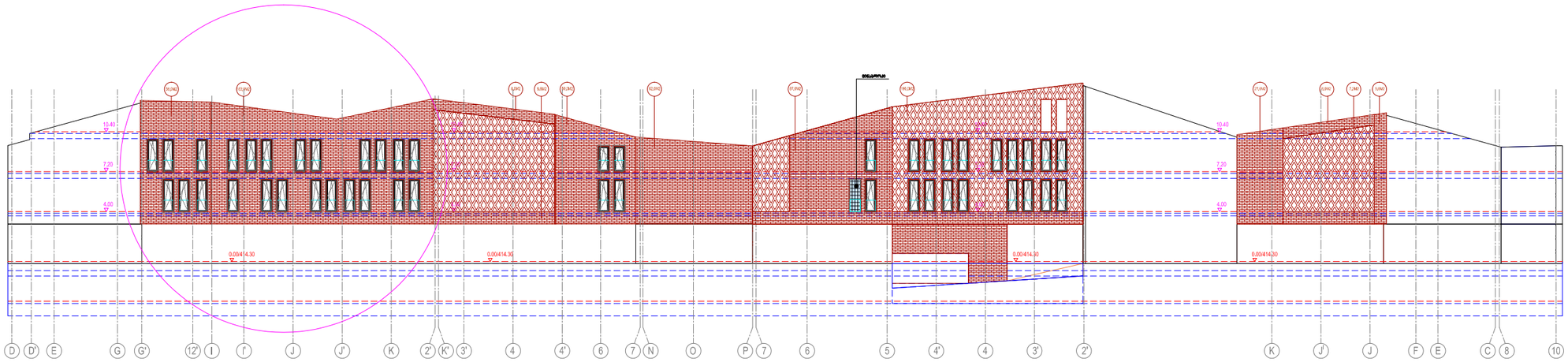



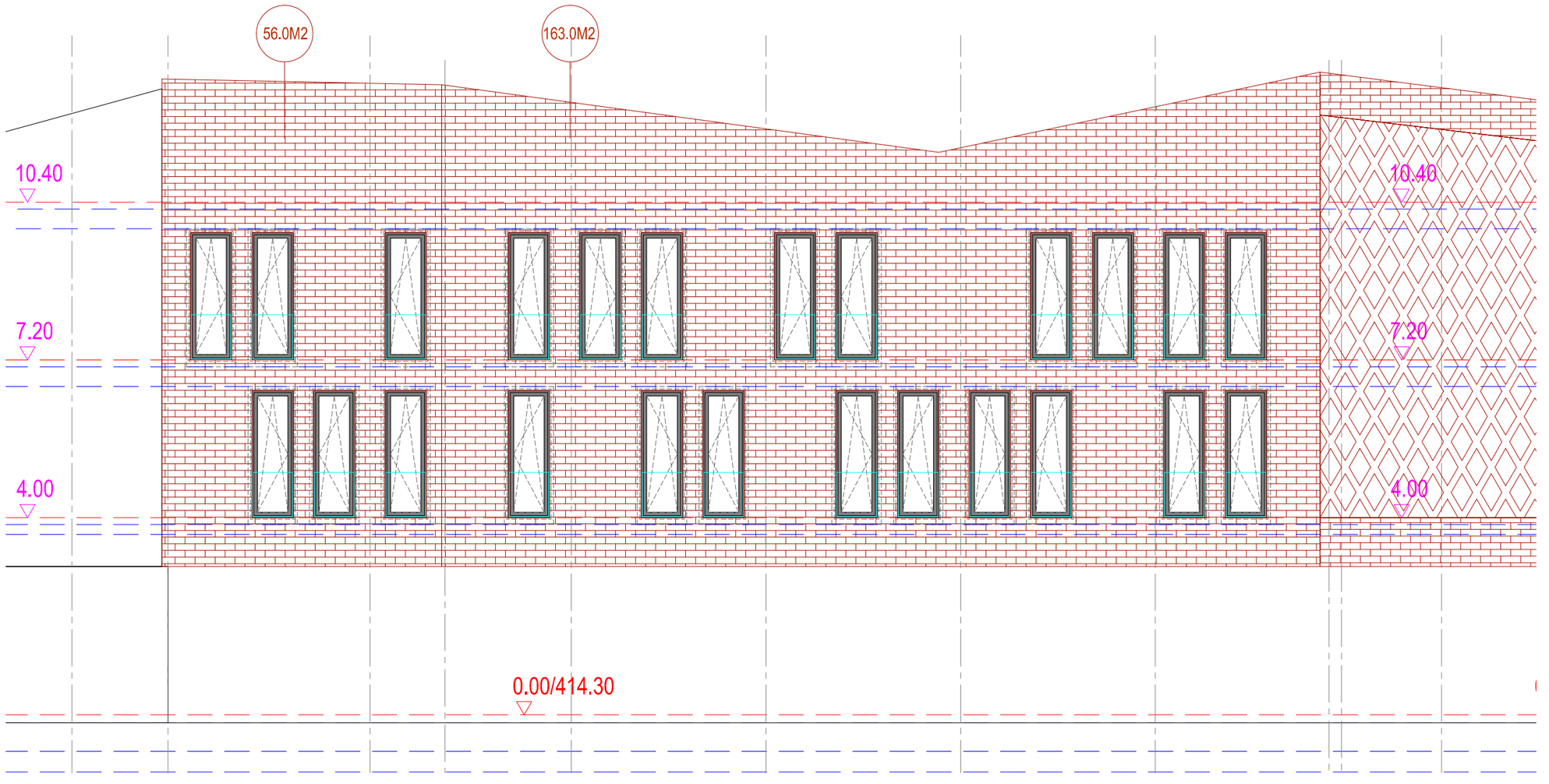

AA
ATELIER ARCHITECTS

	A401	A3

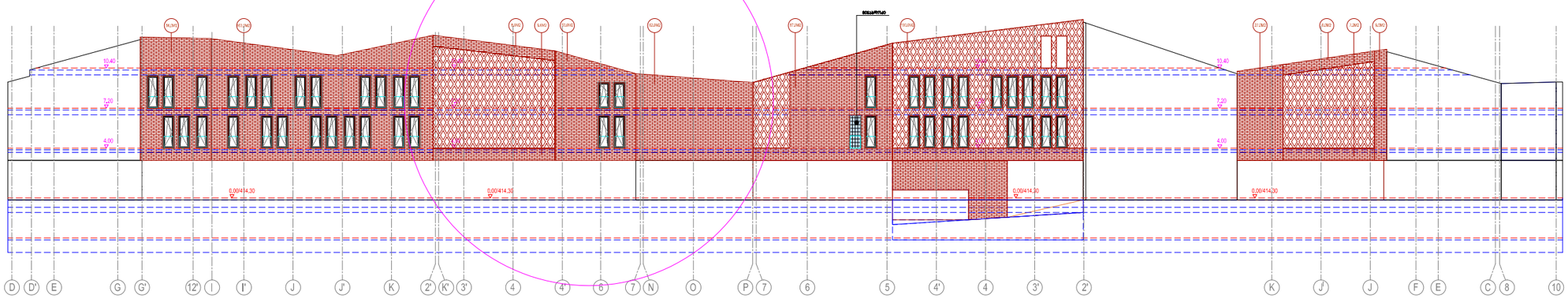

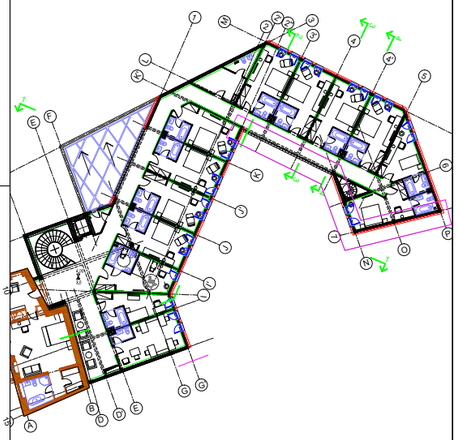

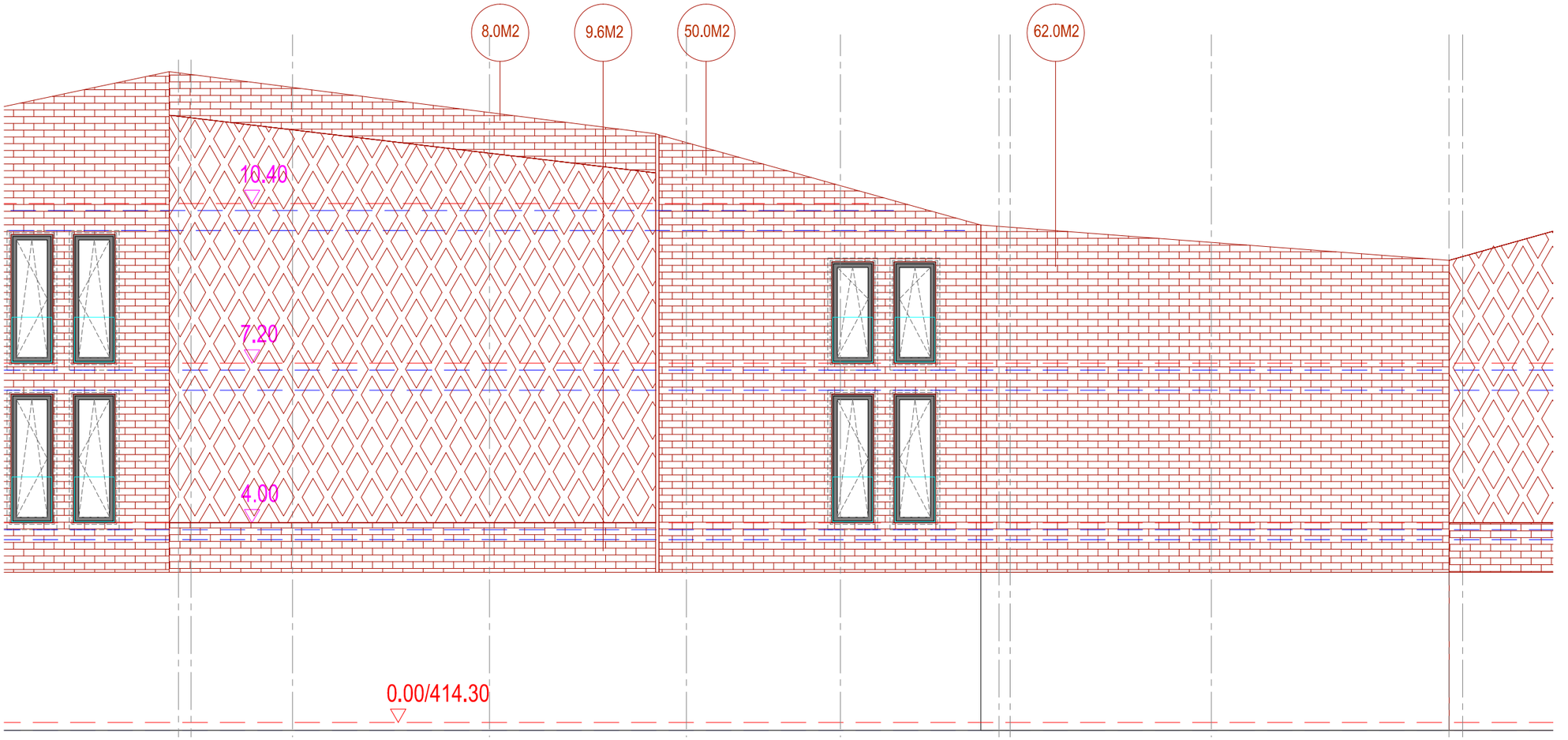

AA
ATELIER ARCHITECTS

	A402	A3

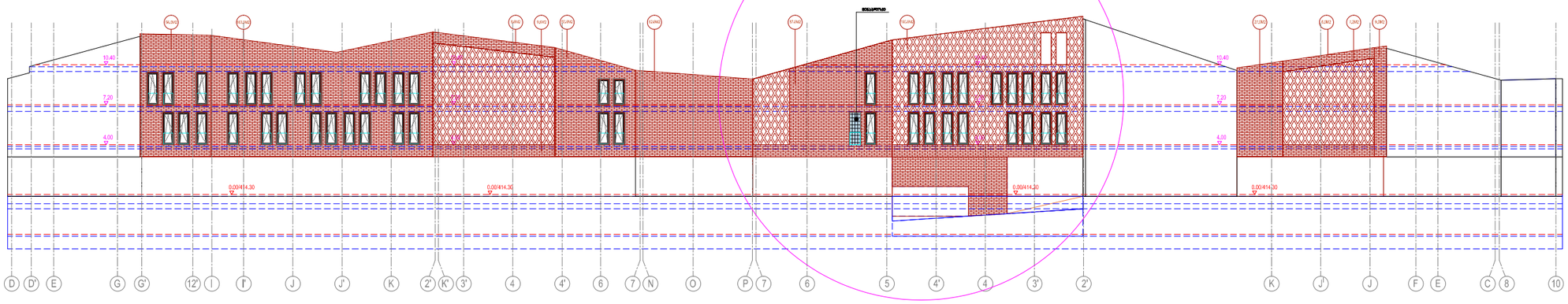

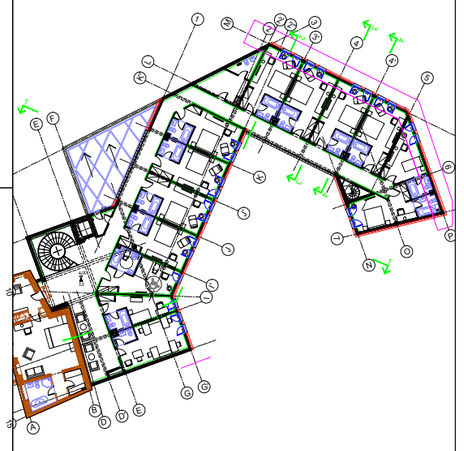

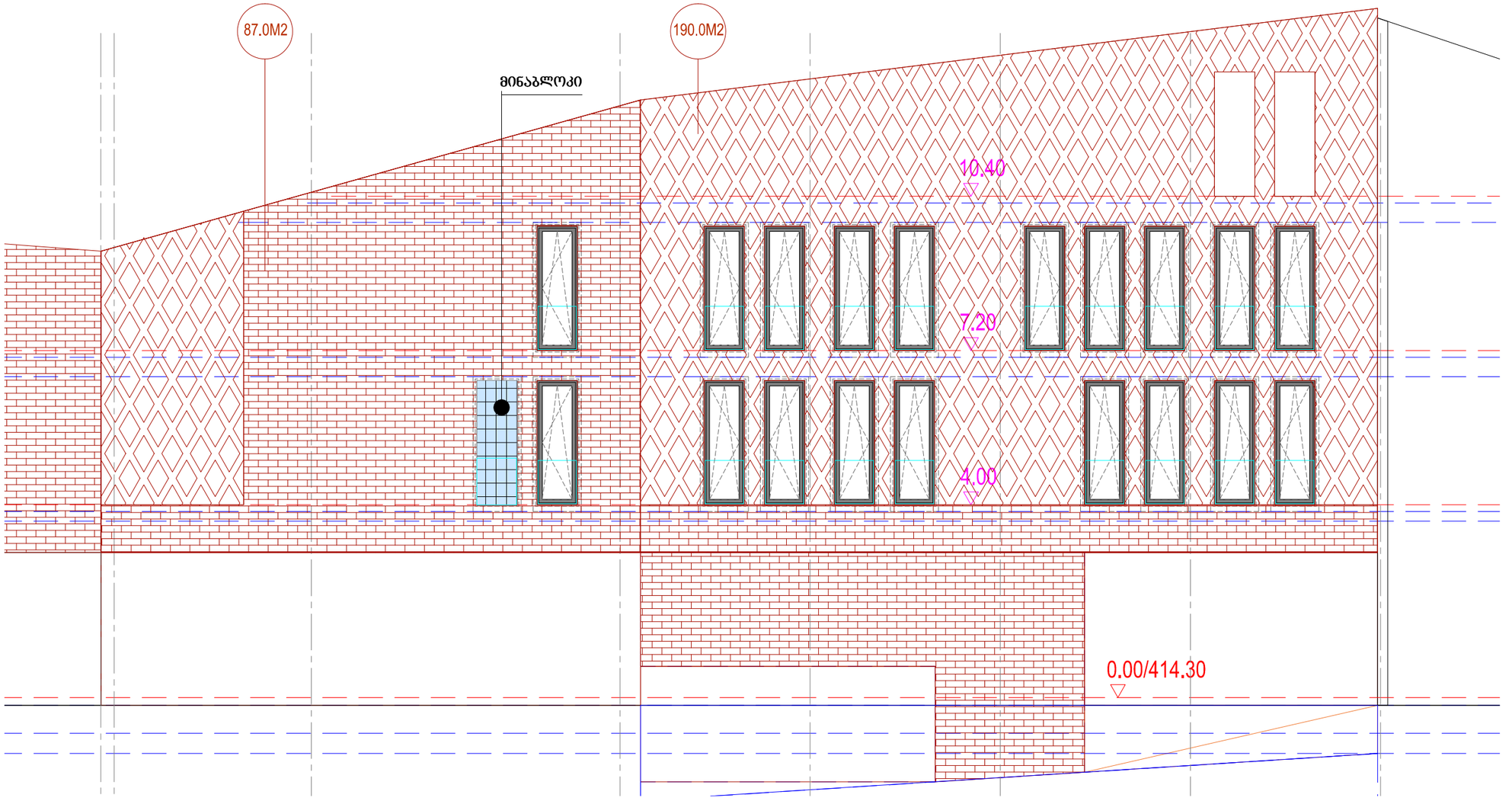

AA
ATELIER ARCHITECTS

	A403	A3

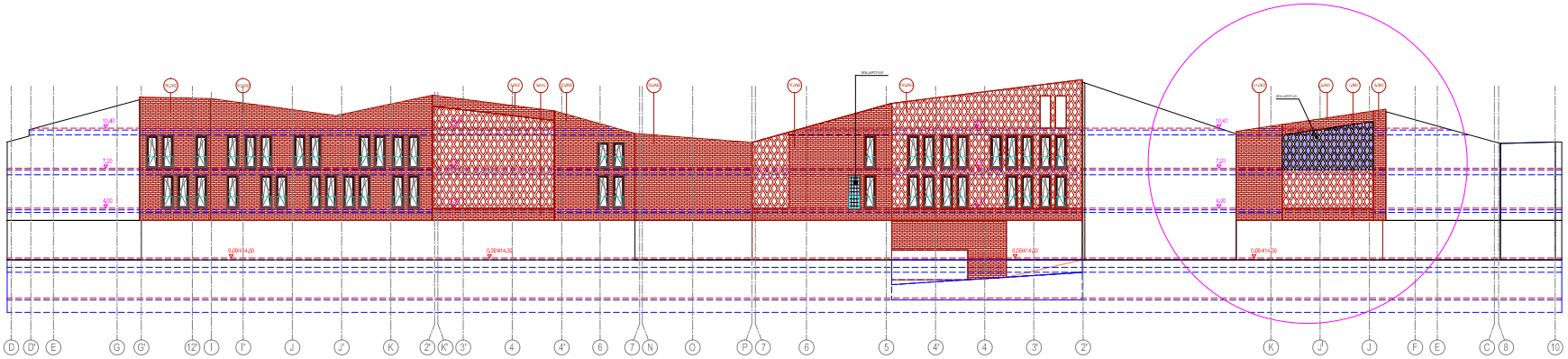

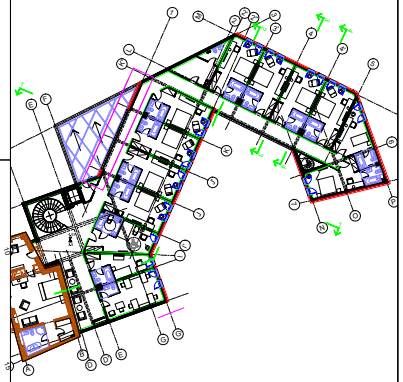

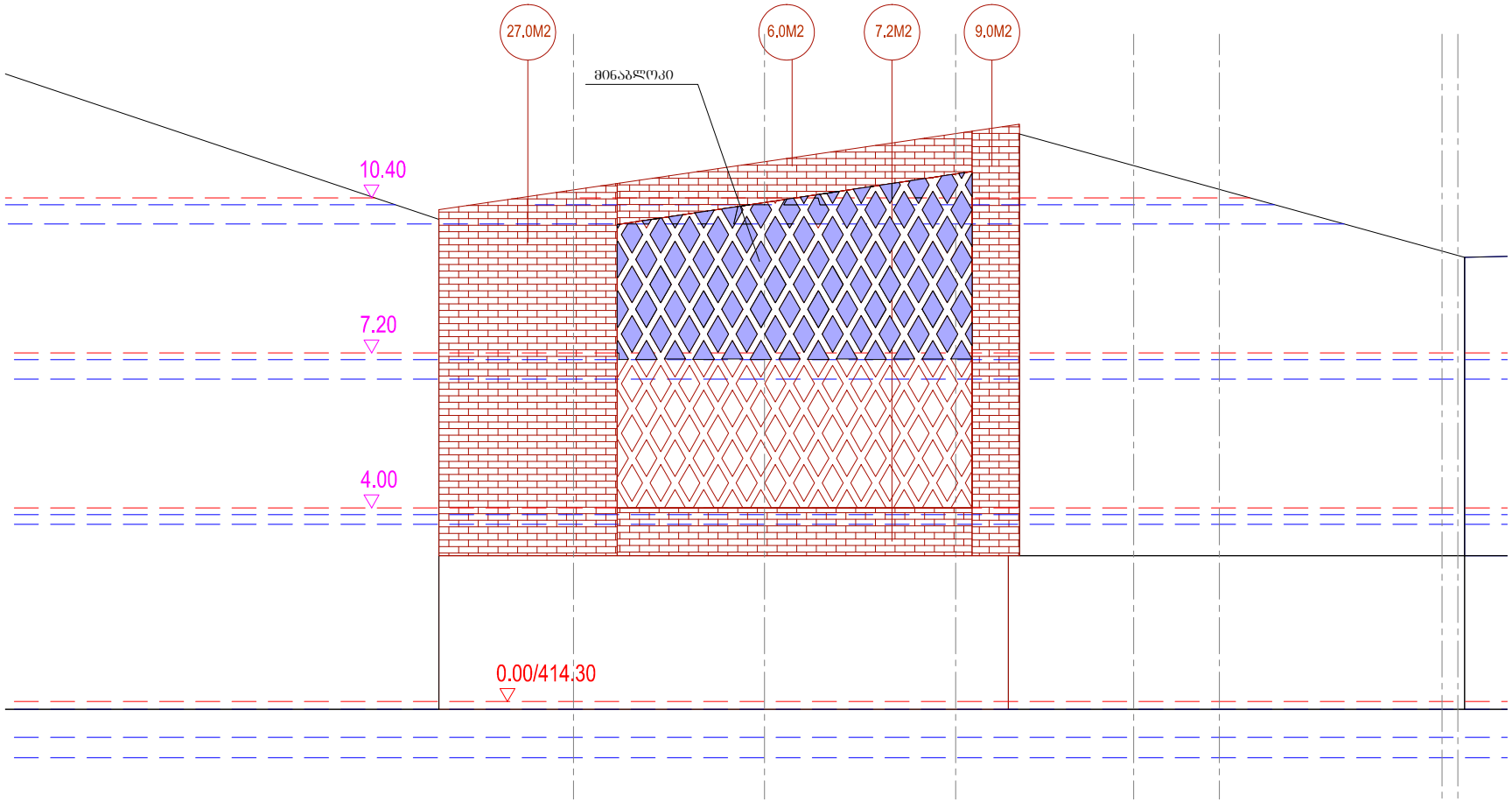

AA
ATELIER ARCHITECTS

	A404	A3

სასტუმრო გუდიაშვილის მოედანზე

ფასადი K-J ღერძებში.

მასშტაბი 1-50

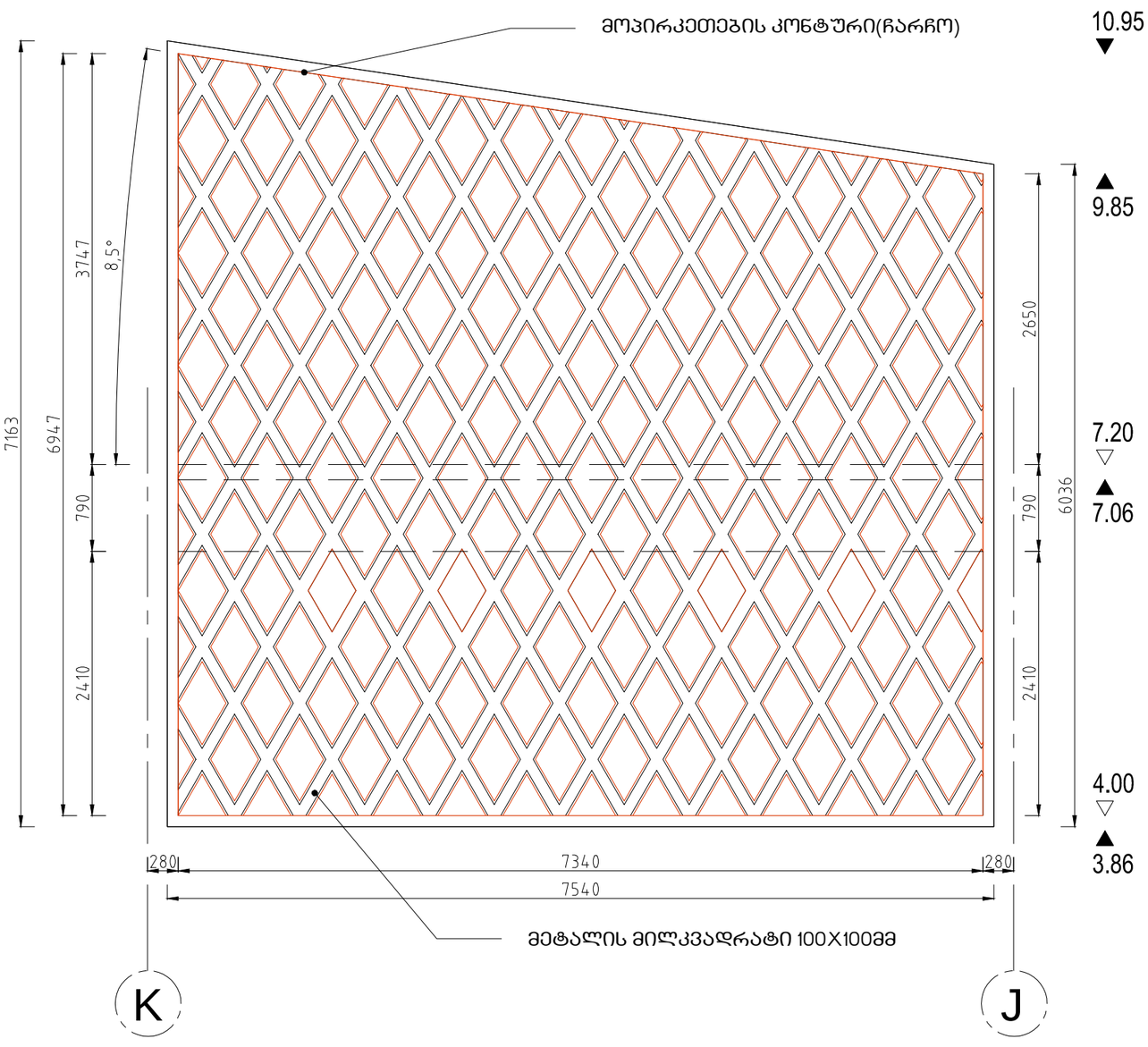

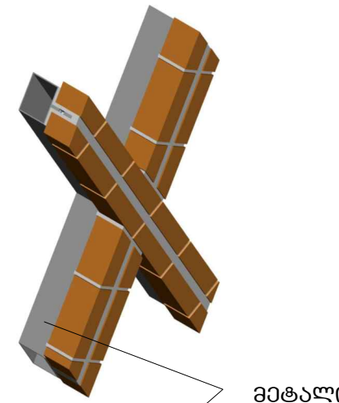

მეტალის მილკვადრატი 100მმX100მმ

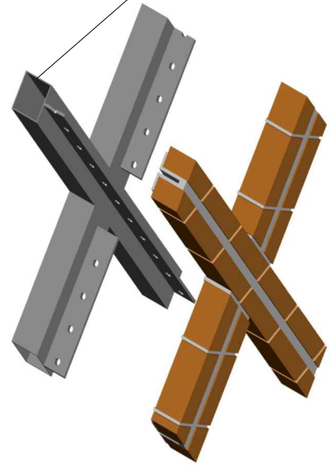

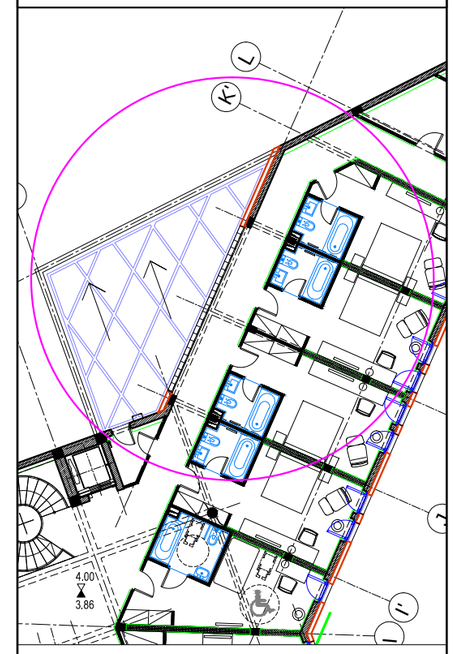

AA
ATELIER ARCHITECTS

თანამდებობა	სახ.გვარი	ხელმოწერა
პრ.არქ.	რ.ჩომახიძე	
პრ.არქ.	ვ.კასრელიშვილი	
შეამოწმა	ი.შარაბიძე	

თარიღი	A405	A3
25.08.2016		

სასტუმრო გუდიაშვილის მოედანზე

ფასადი K-J ღერძებში.
ლითონის კონსტრუქცია

მასშტაბი 1-50

ლითონის კონსტრუქცია
კვეთი 100მმx100მმ
საეთო სიგრძე-203მ

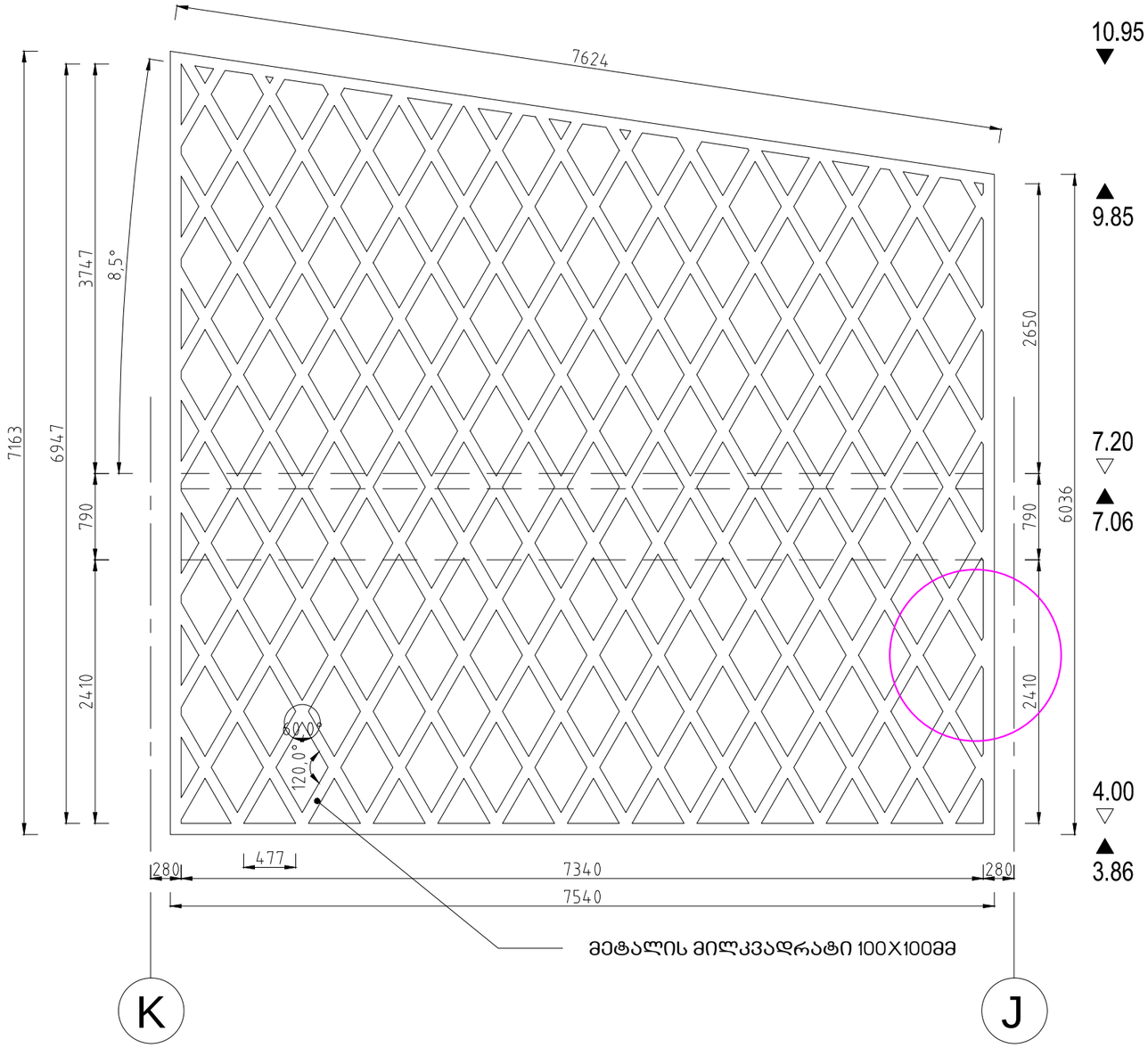

მასშტაბი 1-25

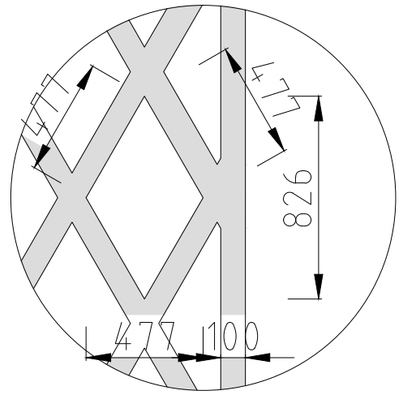

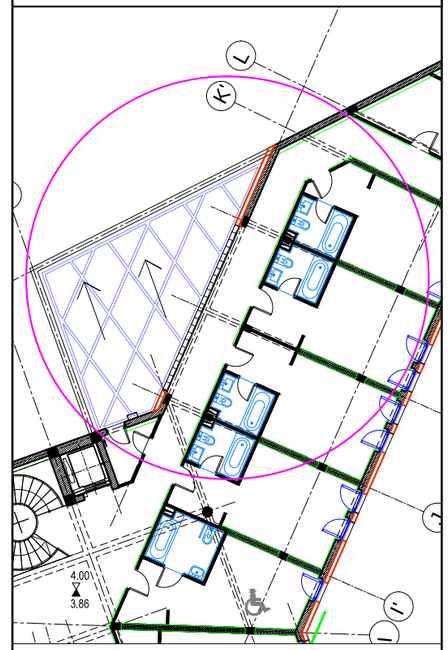

AA
ATELIER ARCHITECTS

თანამდებობა	სახ.გვარი	ხელმოწერა
პრ.არქ.	რ.ჩომახიძე	
პრ.არქ.	ვ.კასრელიშვილი	
შეამოწმა	ი.შარაბიძე	

თარიღი	A406	A3
25.08.2016		

აგურით მოპირკეთება 210X100X65
საერთო ფართი 46მ2

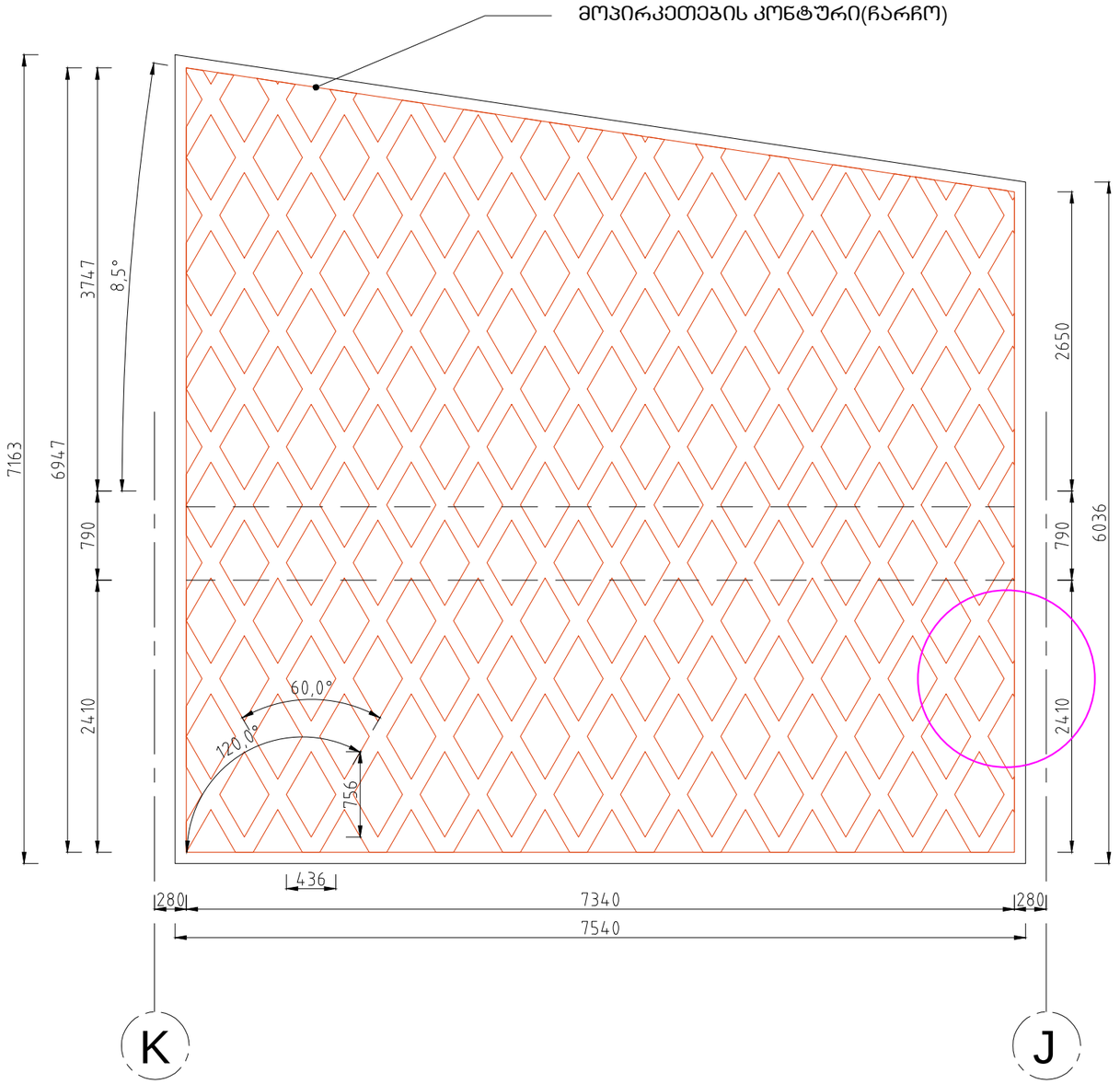

მასშტაბი 1-25

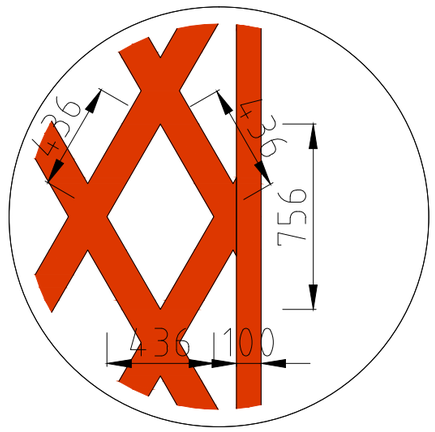



სასტუმრო გუდიაშვილის მოედანზე

ფასადი K-J ღერძებში.
აგურით მოპირკეთება

მასშტაბი 1-50

AA
ATELIER ARCHITECTS

თანამდებობა	სახ.გვარი	ხელმოწერა
პრ.არქ.	რ.ჩომახიძე	
პრ.არქ.	ვ.კასრელიშვილი	
შეამოწმა	ი.შარაბიძე	

თარიღი	A407	A3
25.08.2016		

სასტუმრო გუდიაშვილის მოედანზე

ფასადი 2"-4" ღერძებში

მასშტაბი 1-50

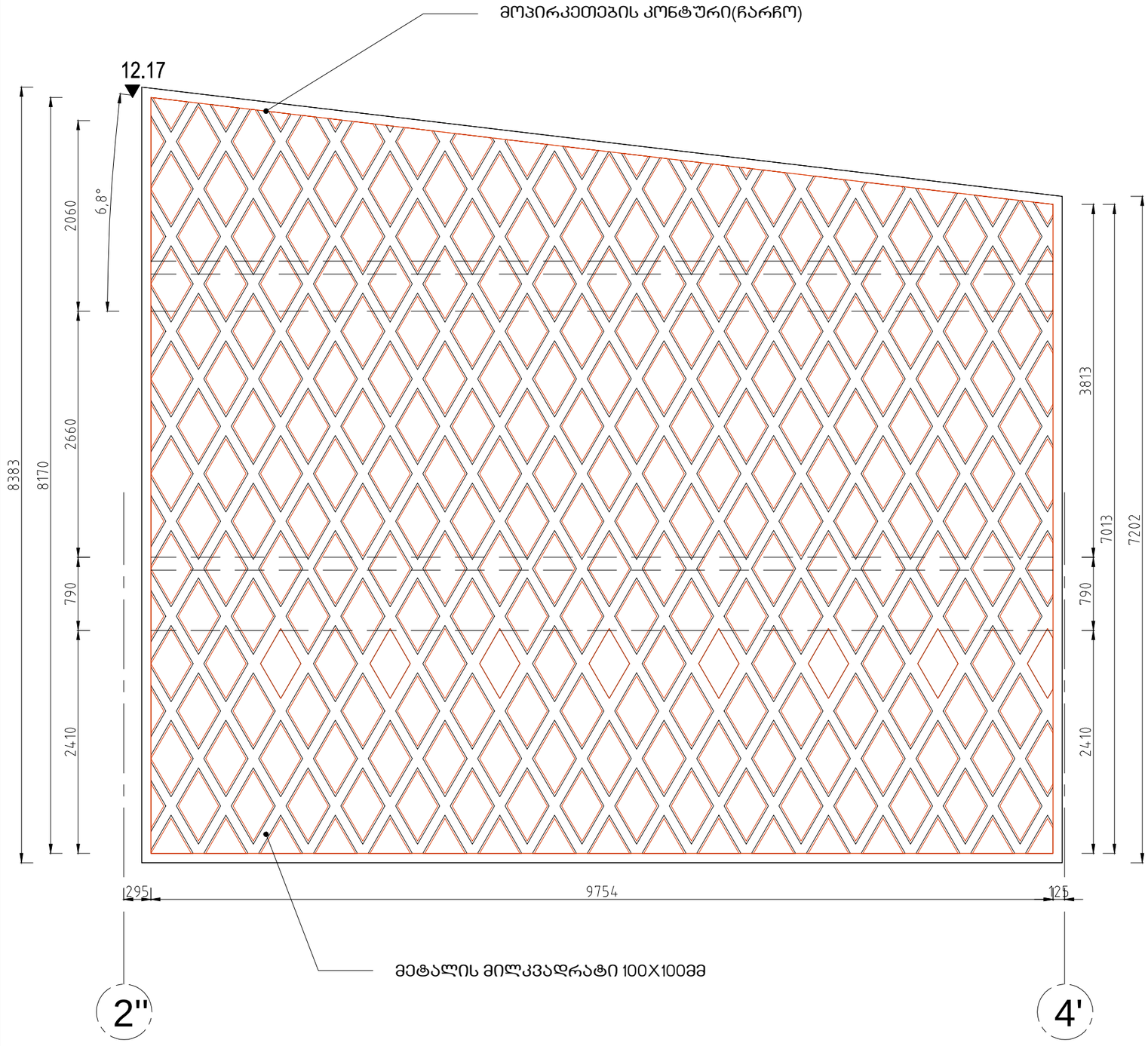

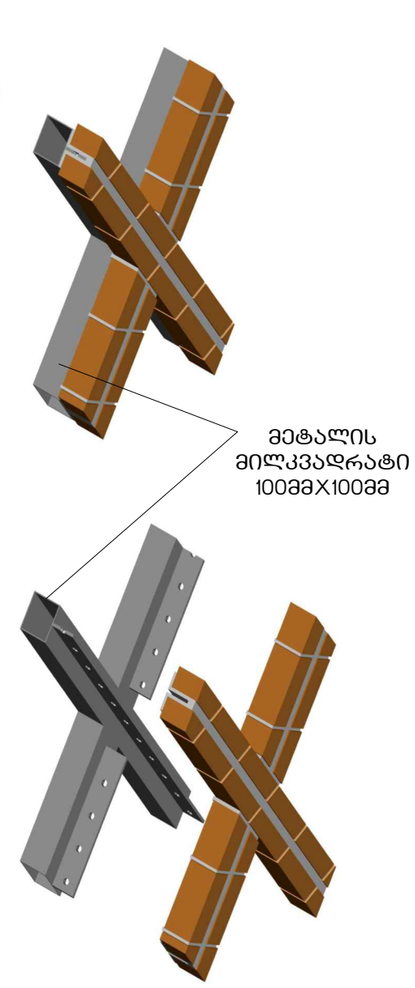



ATELIER ARCHITECTS

თანამდებობა	სახ.გვარი	ხელმოწერა
პრ.არძ.	რ.ჩოგოვაძე	
პრ.არძ.	ვ.კასრელიშვილი	
შეამოწმა	ი.შარაბიძე	

თარიღი		
25.08.2016	A408	A3

ლითონის კონსტრუქცია
კვეთი 100მმx100მმ
საერთო სიგრძე-3028მ

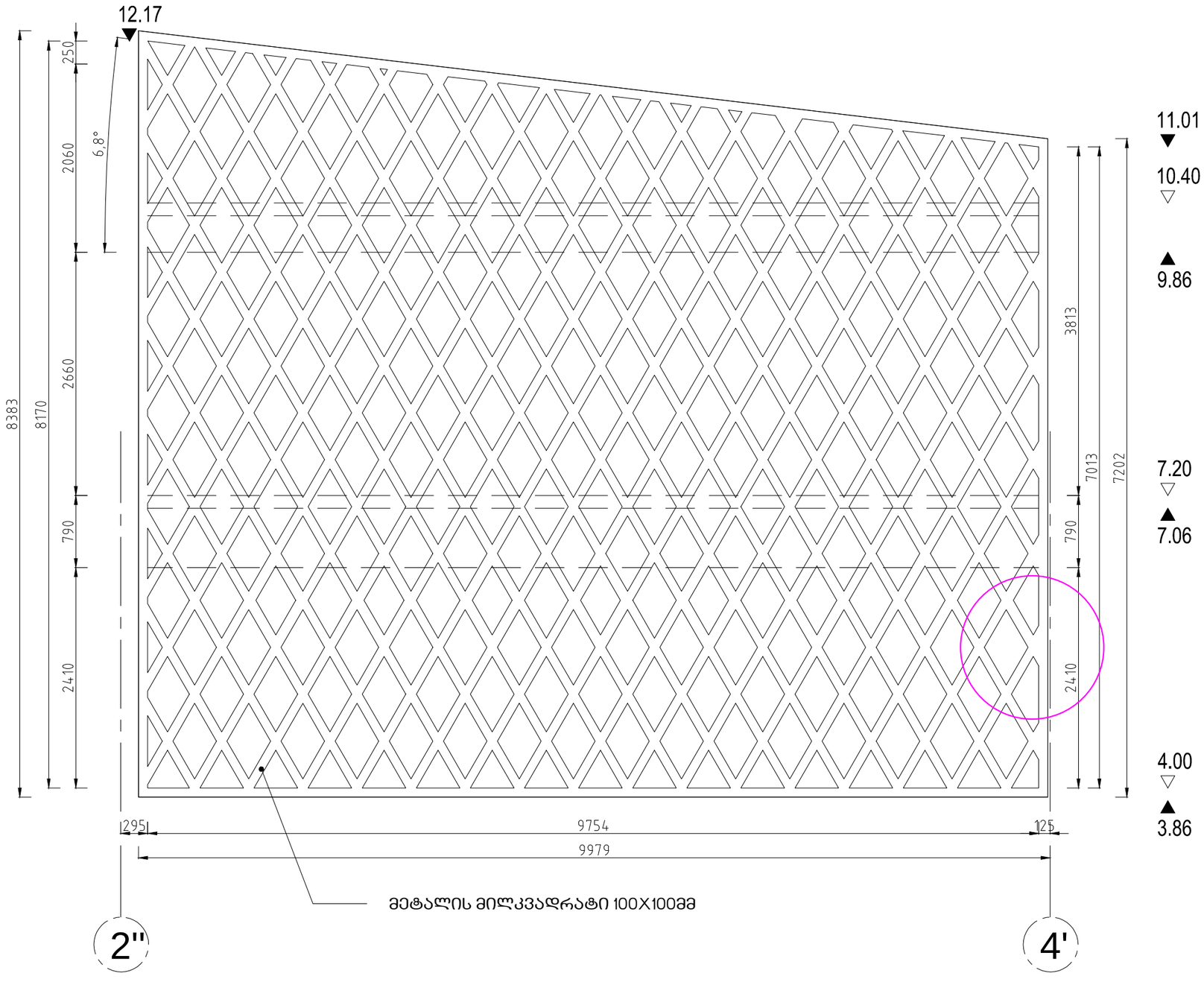

მასშტაბი 1-25

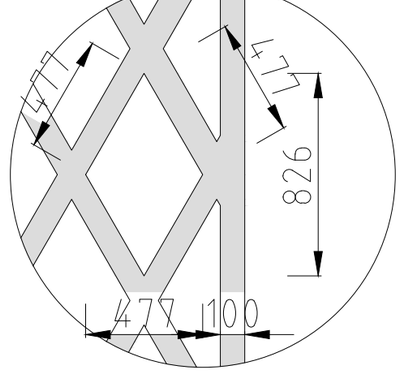

სასტუმრო გუდიაშვილის მოედანზე

ფასადი 2"-4" ღერძებში
ლითონის კონსტრუქცია

მასშტაბი 1-50



AA
ATELIER ARCHITECTS

თანამდებობა	სახ.გვარი	ხელმოწერა
პრ.არქ.	რ.ჩომახიძე	
პრ.არქ.	ვ.კასრელიშვილი	
შეამოწმა	ი.შარაბიძე	

თარიღი	A409	A3
25.08.2016		

აგურით მოპირკეთება 210X100X65
საეთო ფართი 74მ2

მოპირკეთების კონტური(ჩარჩო)

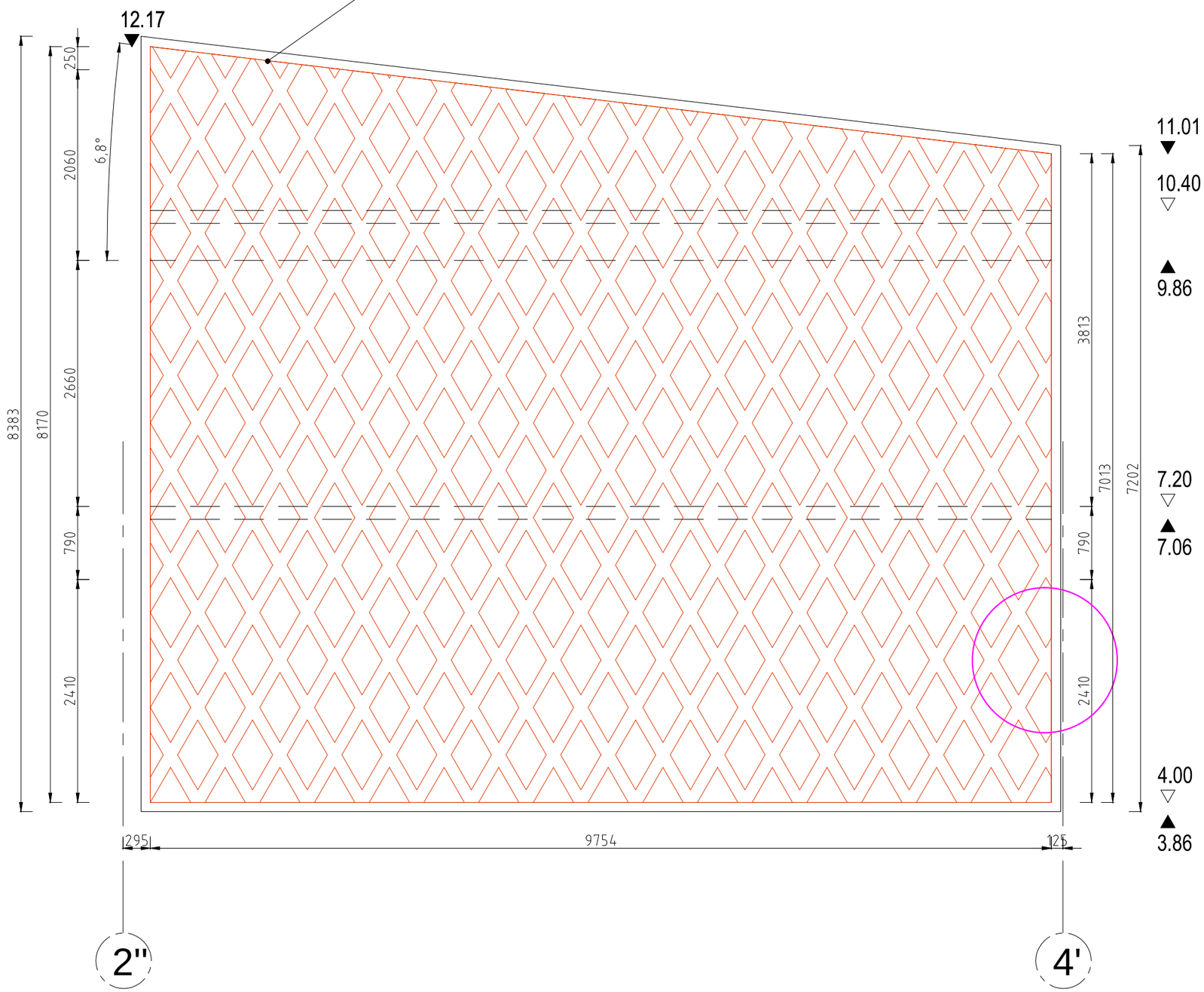

მასშტაბი 1-25

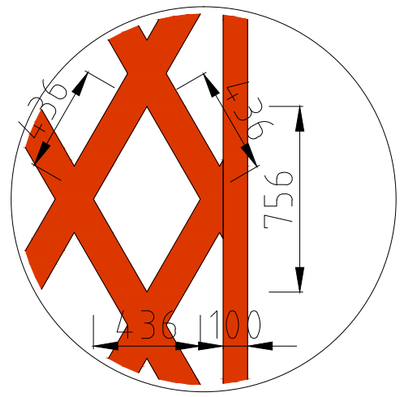

სასტუმრო გუდიაშვილის მოედანზე

ფასადი 2"-4" ღერძებში
აგურით მოპირკეთება

მასშტაბი 1-50



AA
ATELIER ARCHITECTS

თანამდებობა	სახ.გვარი	ხელმოწერა
პრ.არქ.	რ.ჩომახიძე	
პრ.არქ.	ვ.კასრელიშვილი	
შეამოწმა	ი.შარაბიძე	

თარიღი	A410	A3
25.08.2016		

ATELIER ARCHITECTS

ՀԱՅԿԱԶՅԱՆ

სასტუმრო გუდიაშვილის მოედანზე

ფასადი 2"-4" ღერძებში
ლითონის კონსტრუქცია
აგურით მოპირკეთება

მასშტაბი 1-50

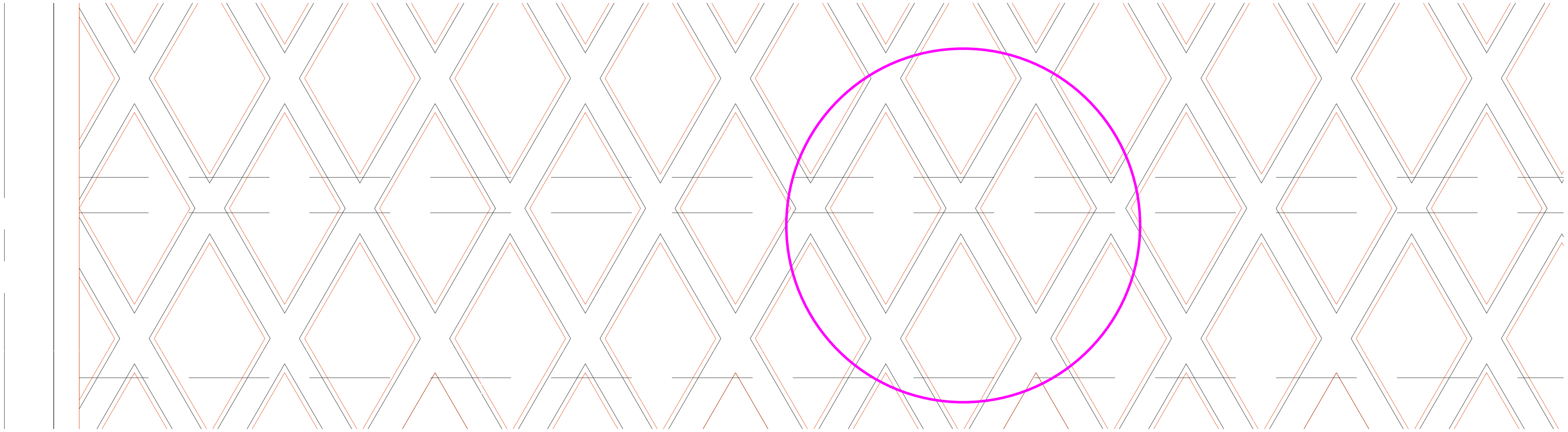

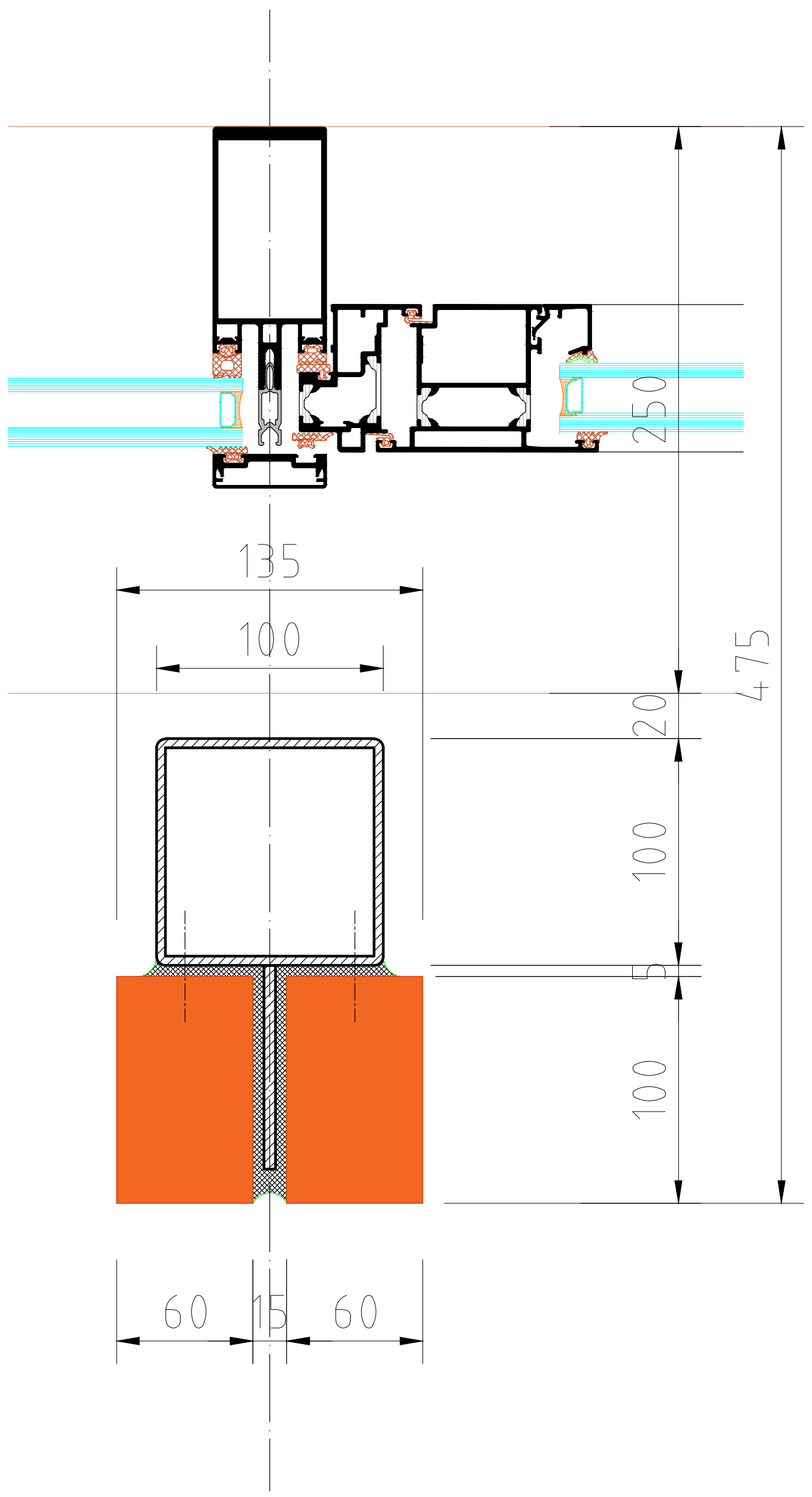

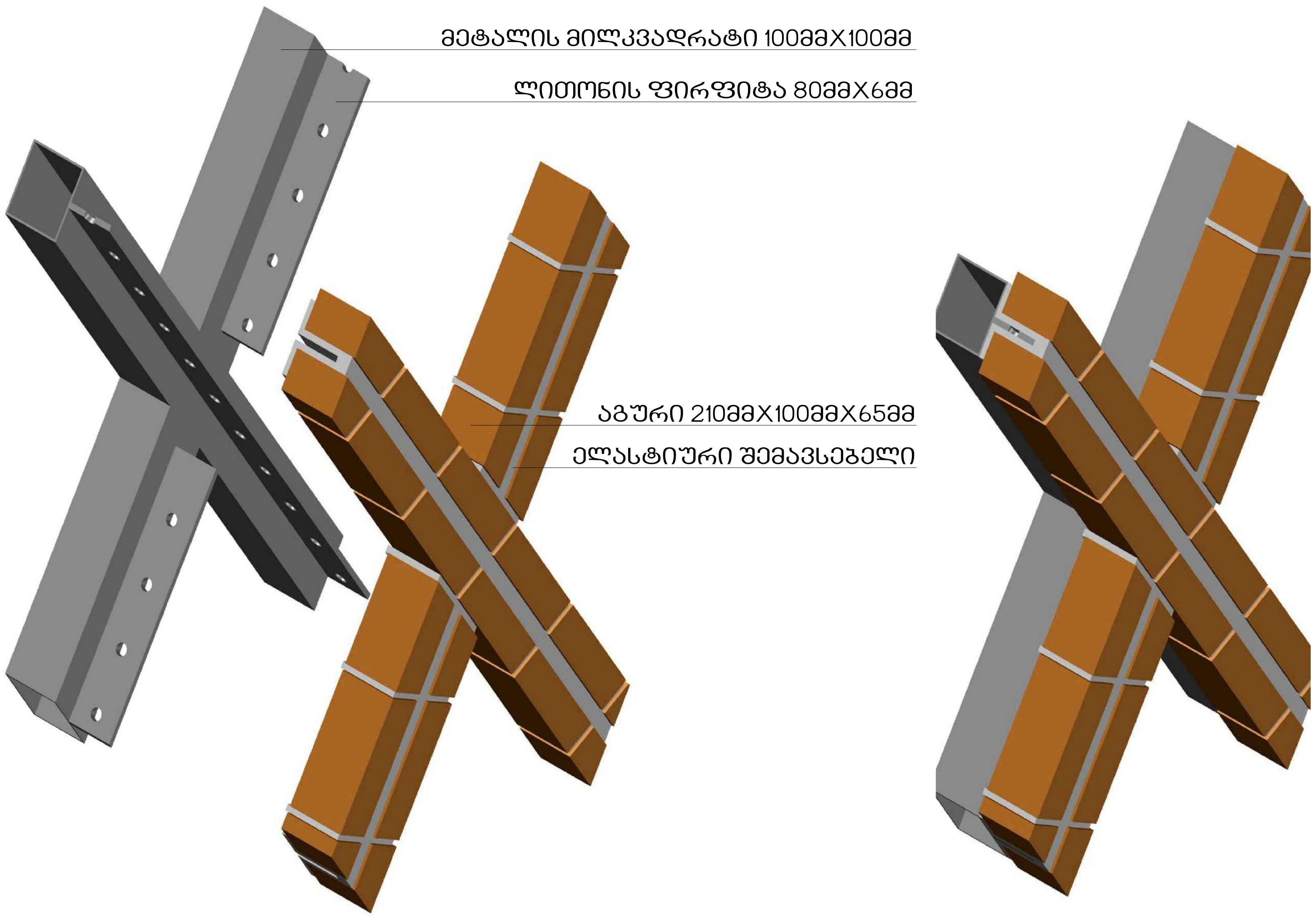

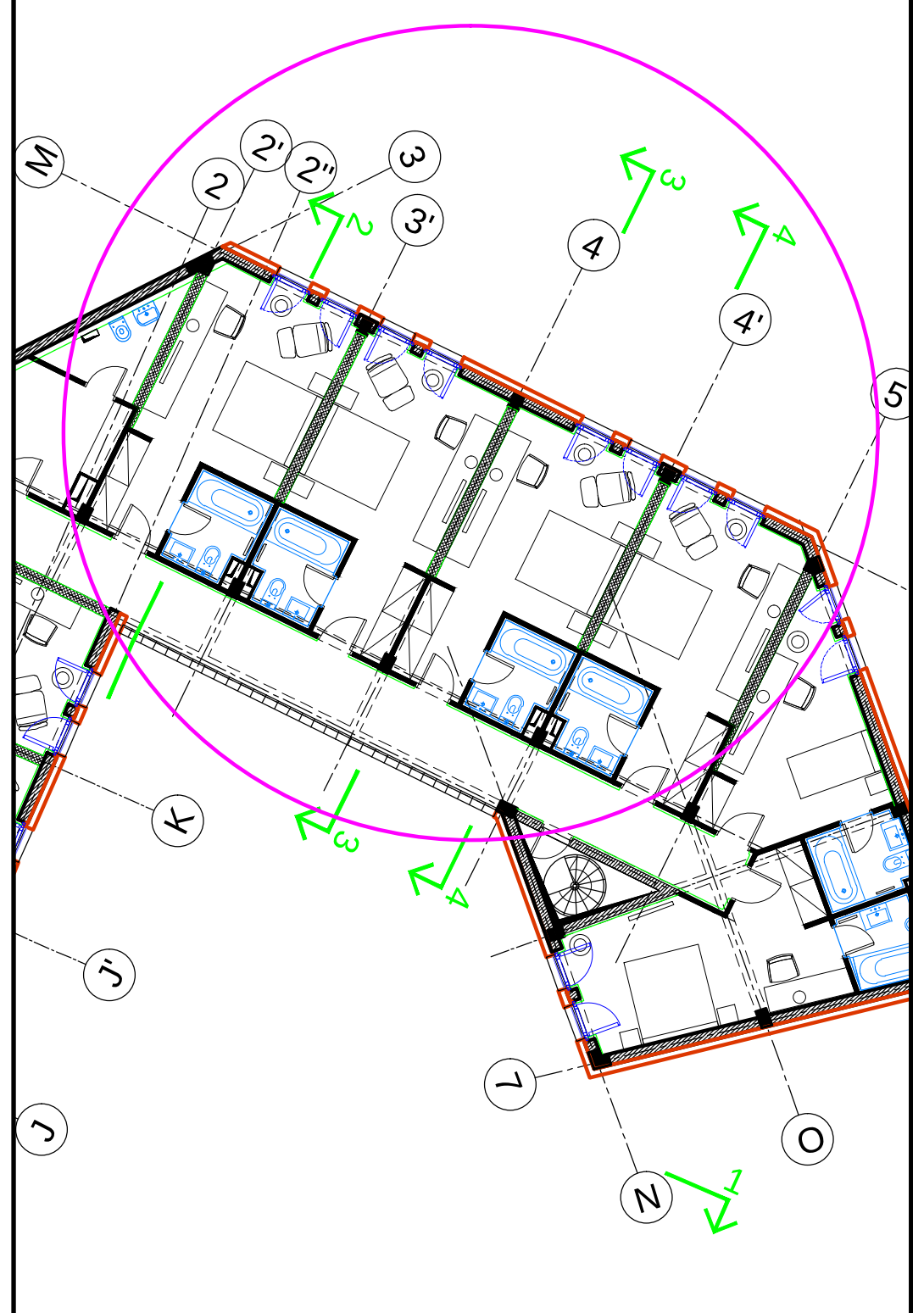

ATELIER ARCHITECTS

თანამდებობა	სახ.გვარი	ხელმოწერა
პრ.არქ.	რ.ჩომახიძე	
პრ.არქ.	ვ.კასრელიშვილი	
შეამოწმა	ი.შარაბიძე	

თარიღი	A411	A3
25.08.2016		

კვანძი -01

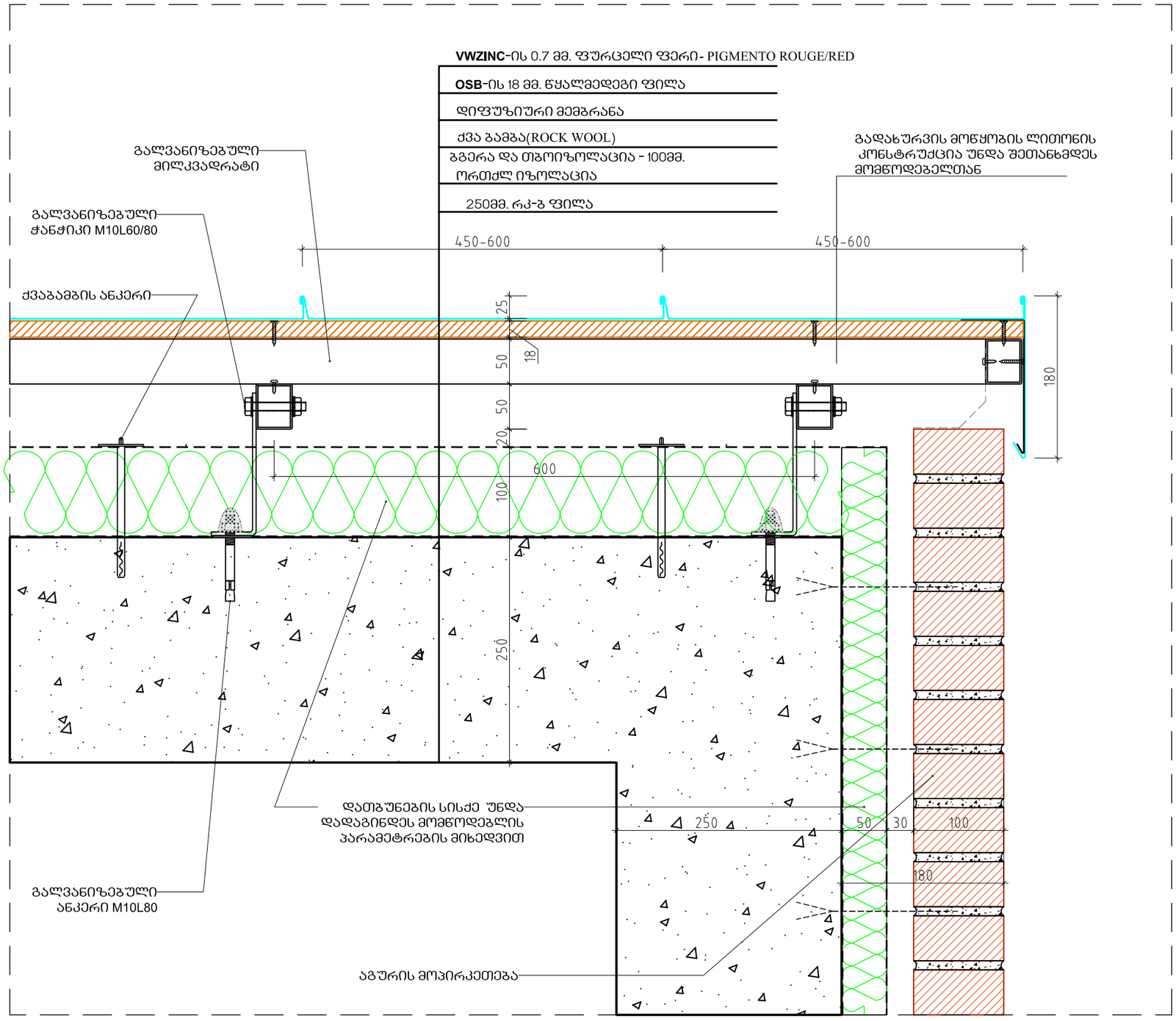

სასტუმრო გუდიაშვილის მოედანზე

კვანძი-01

მასშტაბი 1/5

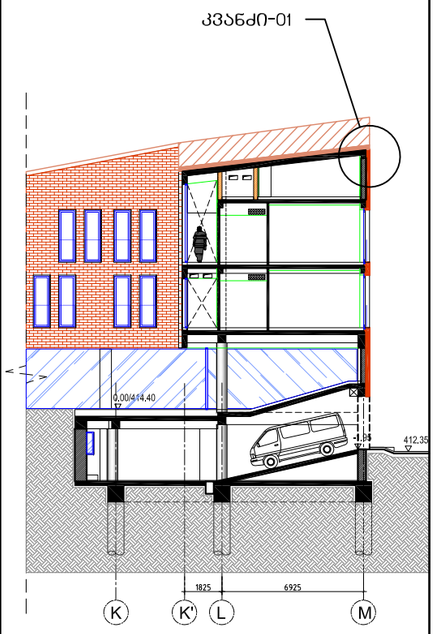

AA
ATELIER ARCHITECTS

თანამდებობა	სახ.გვარი	ხელმოწერა
პრ.არქ.	რ.ჩომახიძე	
პრ.არქ.	ვ.კასრელიშვილი	
შემოწმა	ი.შარაბიძე	

თარიღი	A501	A3
25.08.2016		

კვანძი -02

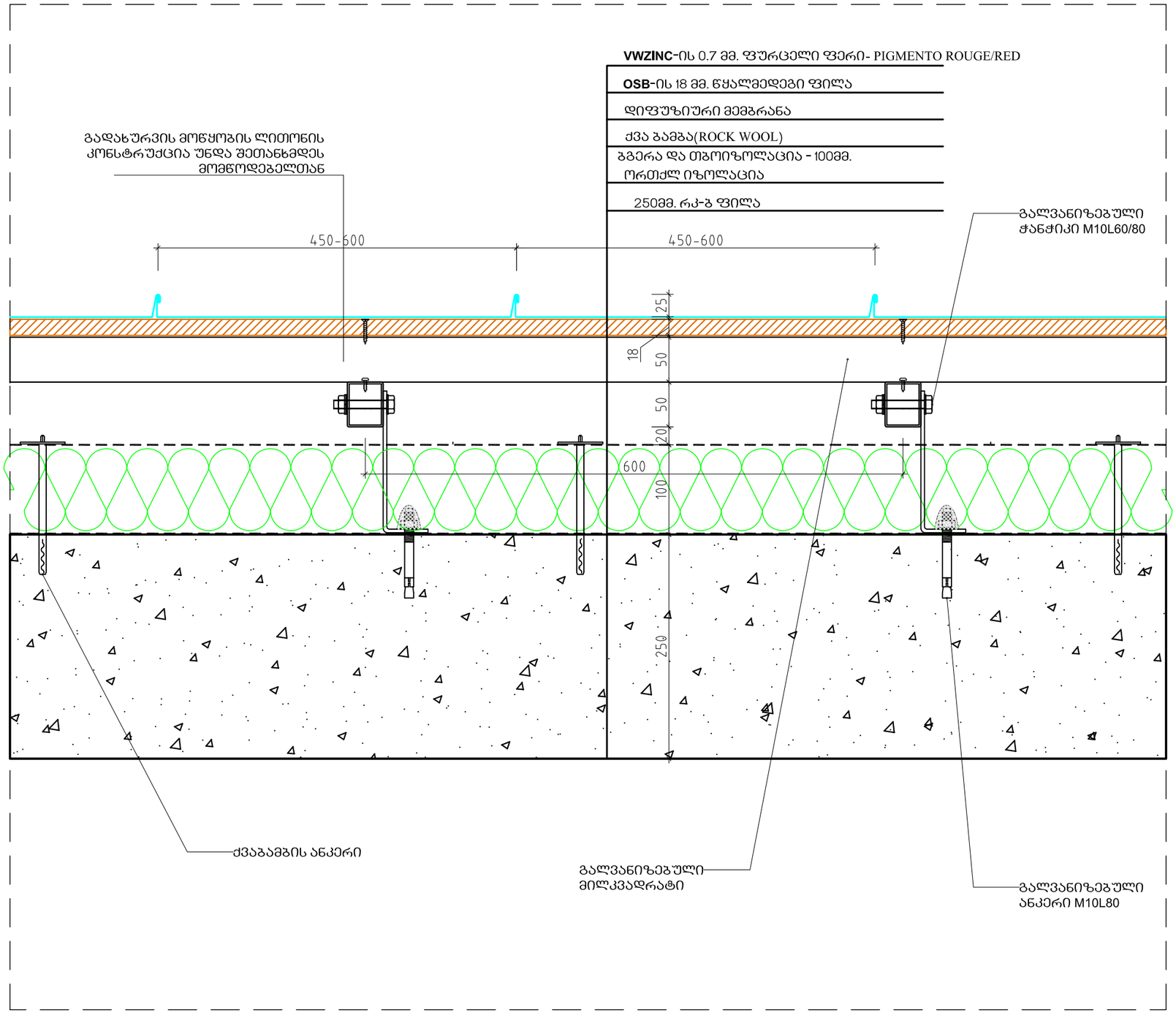

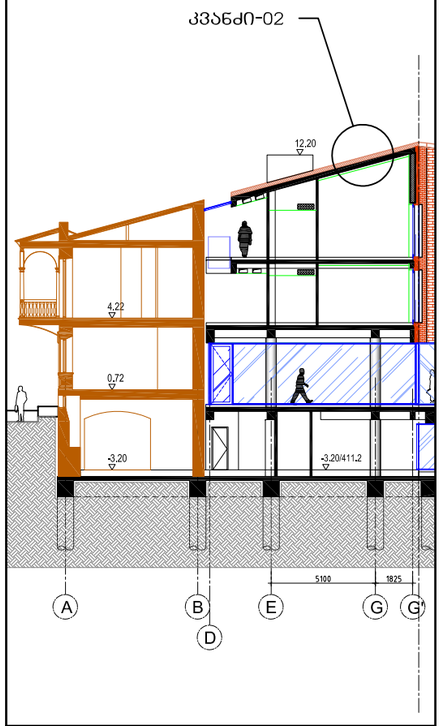

ATELIER ARCHITECTS

თანამდებობა	სახ.გვარი	ხელმოწერა
პრ.არქ.	რ.ჩომახიძე	
პრ.არქ.	ვ.კასრელიშვილი	
შემოწმა	ი.შარაბიძე	

თარიღი		
25.08.2016	A502	A3

კვანძი -03

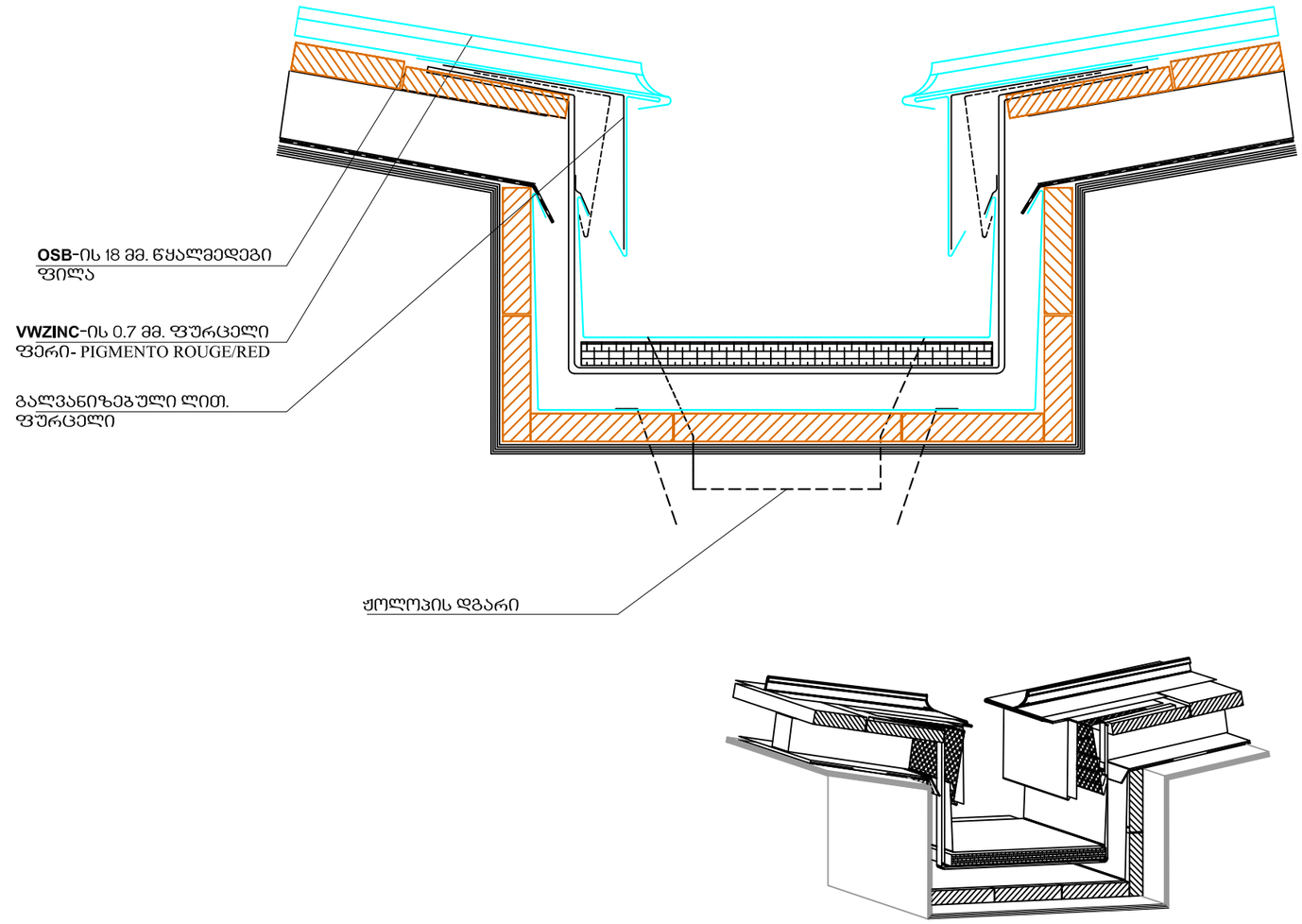

სასტუმრო გუდიაშვილის მოედანზე

კვანძი-03

მასშტაბი 1/5

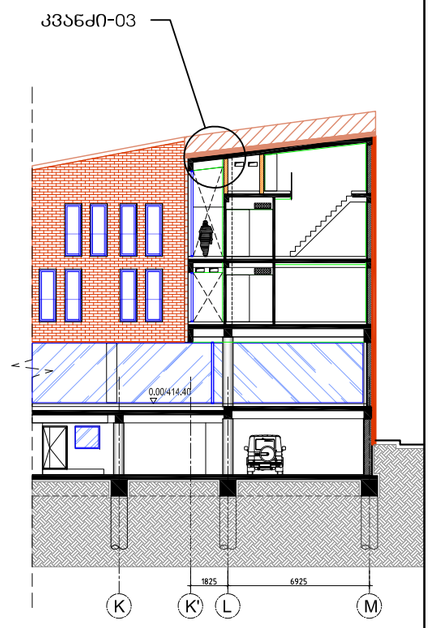

AA
ATELIER ARCHITECTS

თანამდებობა	სახ.გვარი	ხელმოწერა
პრ.არქ.	რ.ჩომახიძე	
პრ.არქ.	ვ.კასრელიშვილი	
შეამოწმა	ი.შარაბიძე	

თარიღი	A503	A3
25.08.2016		

კვანძი -04

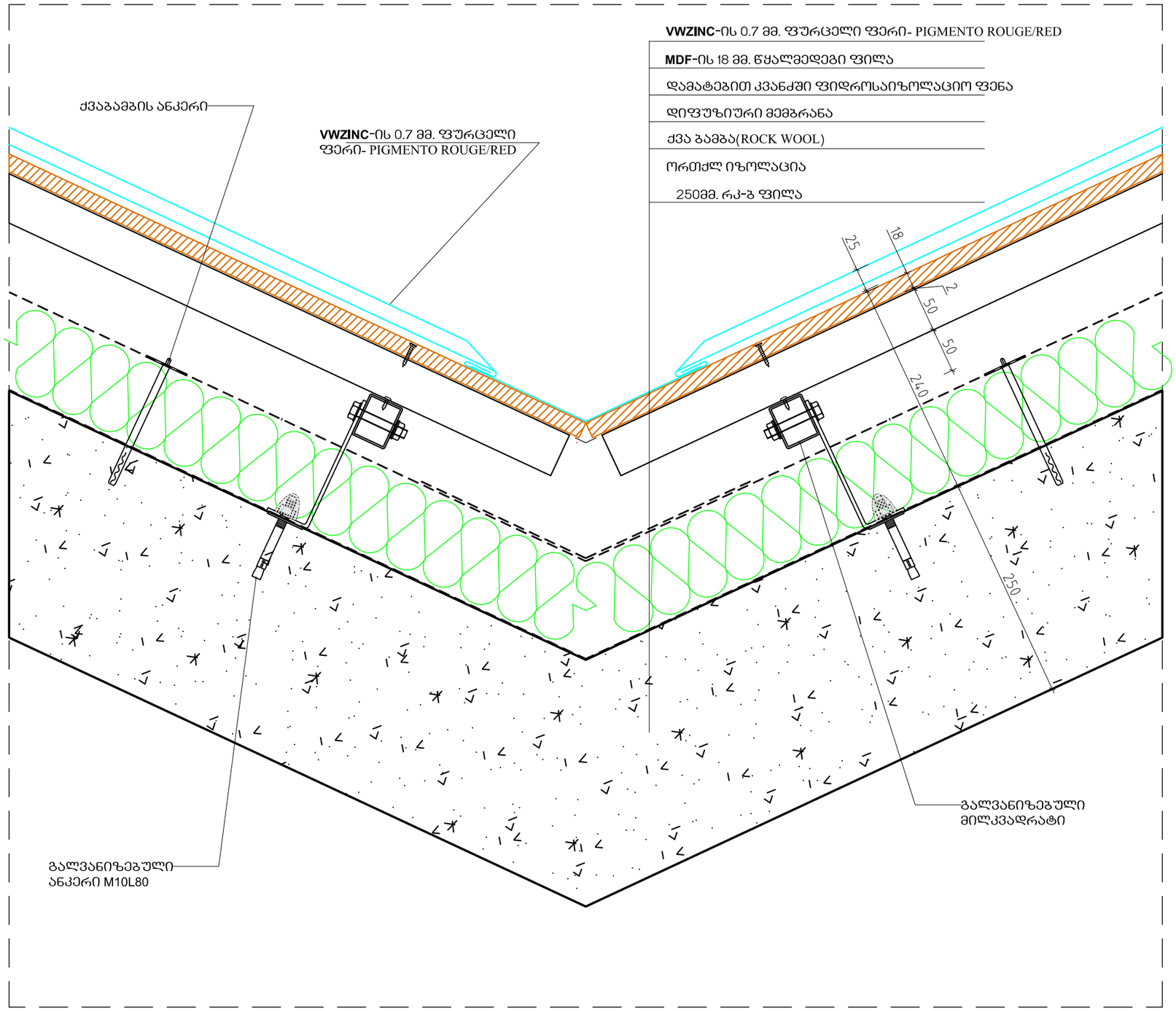

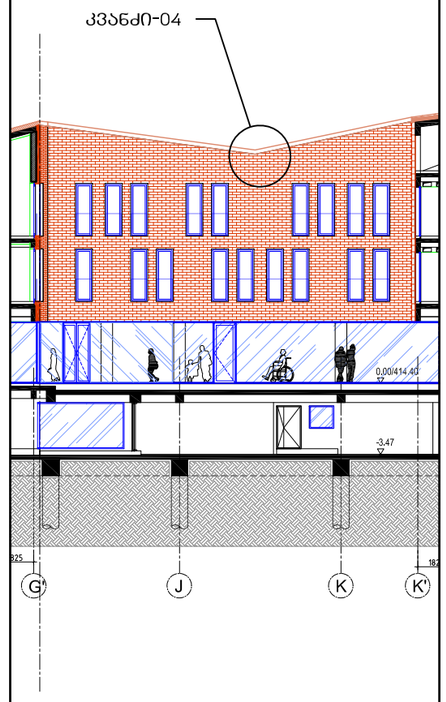

სასტუმრო გუდიაშვილის მოედანზე

კვანძი-04

მასშტაბი 1/5

AA
ATELIER ARCHITECTS

თანამდებობა	სახ.გვარი	ხელმოწერა
პრ.არქ.	რ.ჩომახიძე	
პრ.არქ.	ვ.კასრელიშვილი	
შეამოწმა	ი.შარაბიძე	

თარიღი		
25.08.2016	A504	A3

სასტუმრო გუდიაშვილის მოედანზე

კვანძი-05

მასშტაბი 1/50

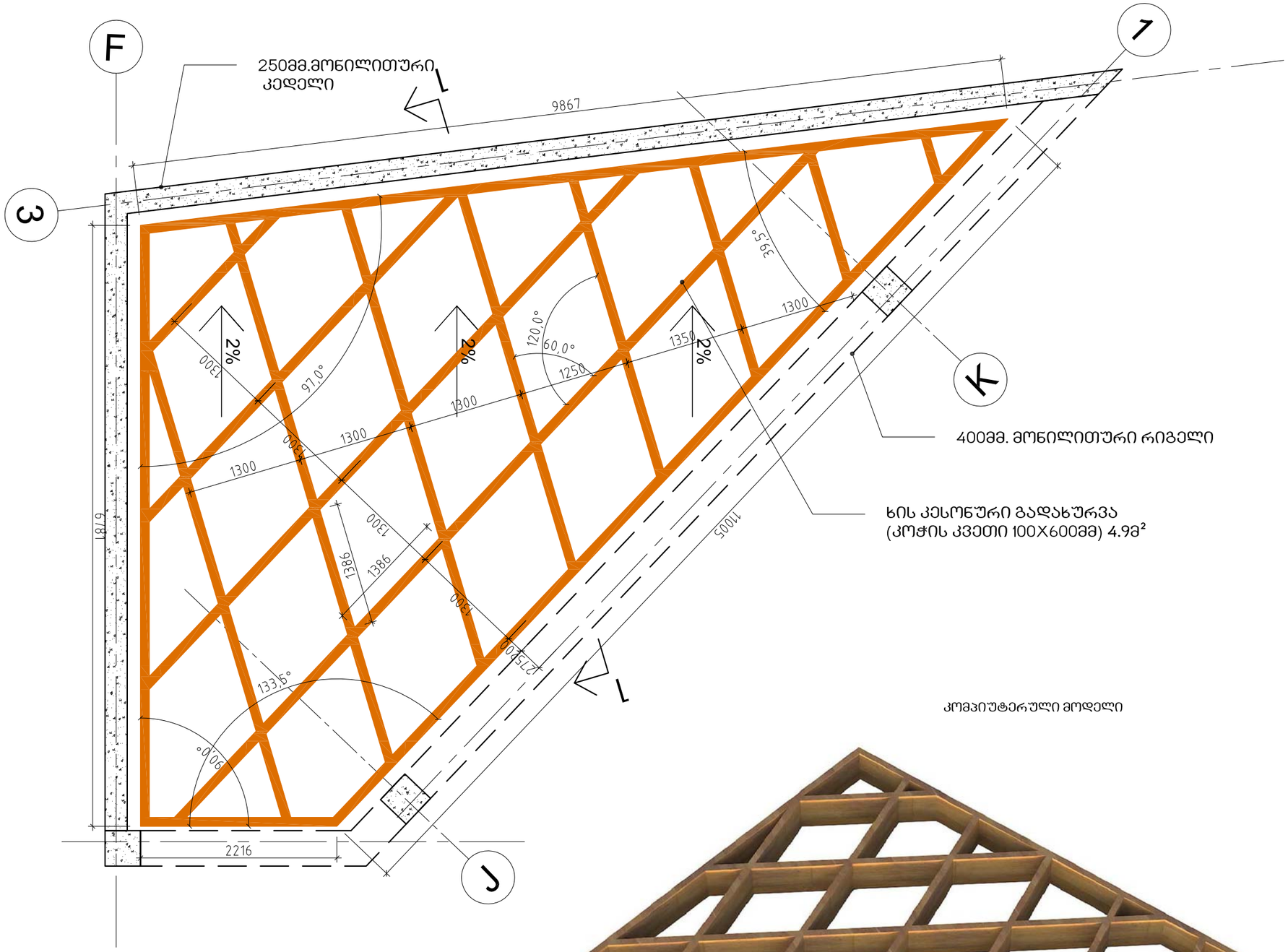

კომპიუტერული მოდელი

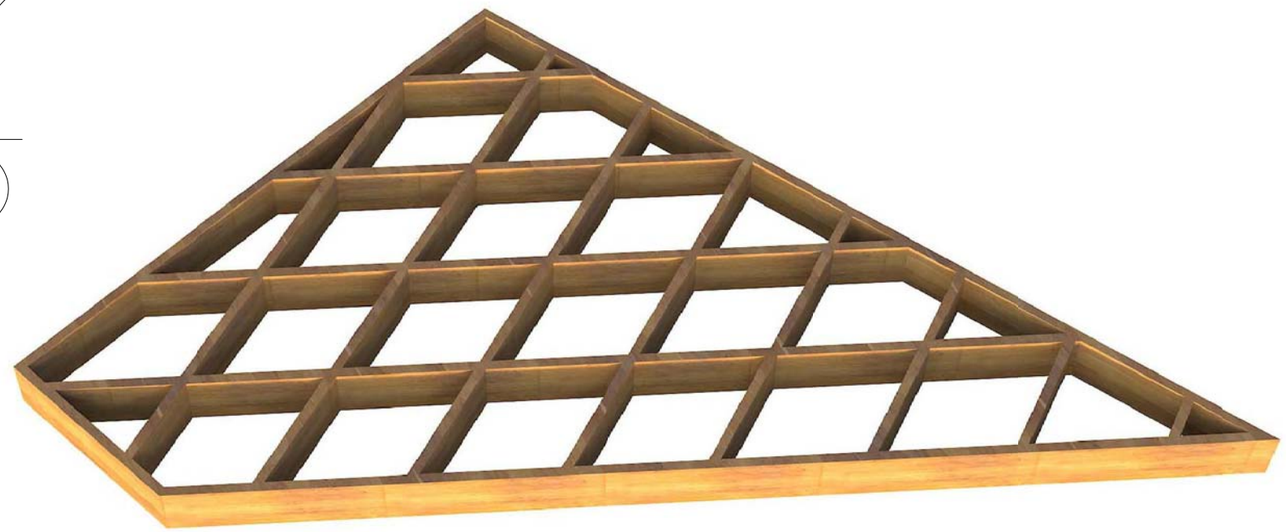

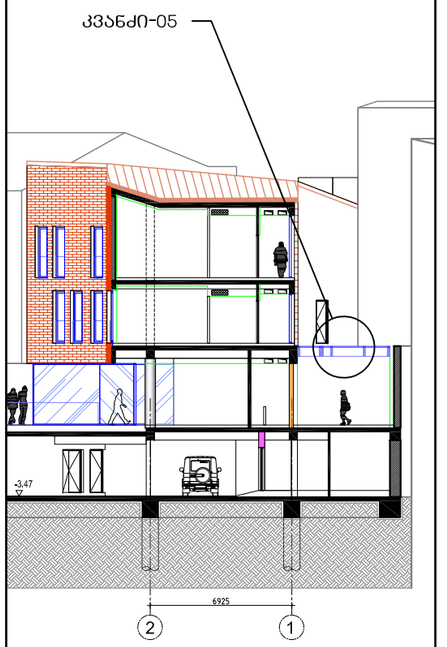

AA
ATELIER ARCHITECTS

თანამდებობა	სახ.გვარი	ხელმოწერა
პრ.არქ.	რ.ჩომახიძე	
პრ.არქ.	ვ.კასრელიშვილი	
შეამოწმა	ი.შარაბიძე	

თარიღი		
25.08.2016	A505	A3

სასტუმრო გუდიაშვილის მოედანზე

კვანძი-05

მასშტაბი 1/10.1/5

კვანძი -05

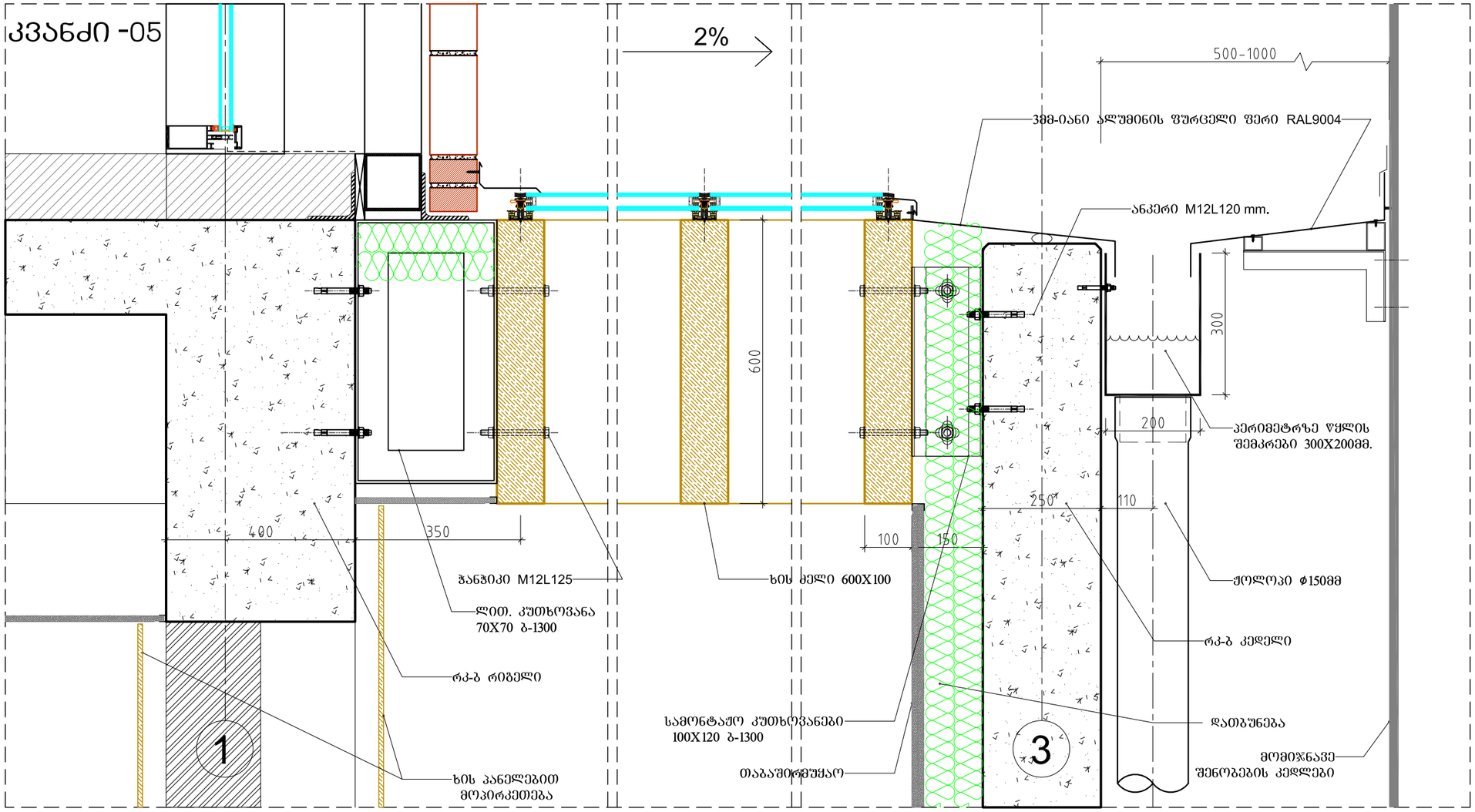

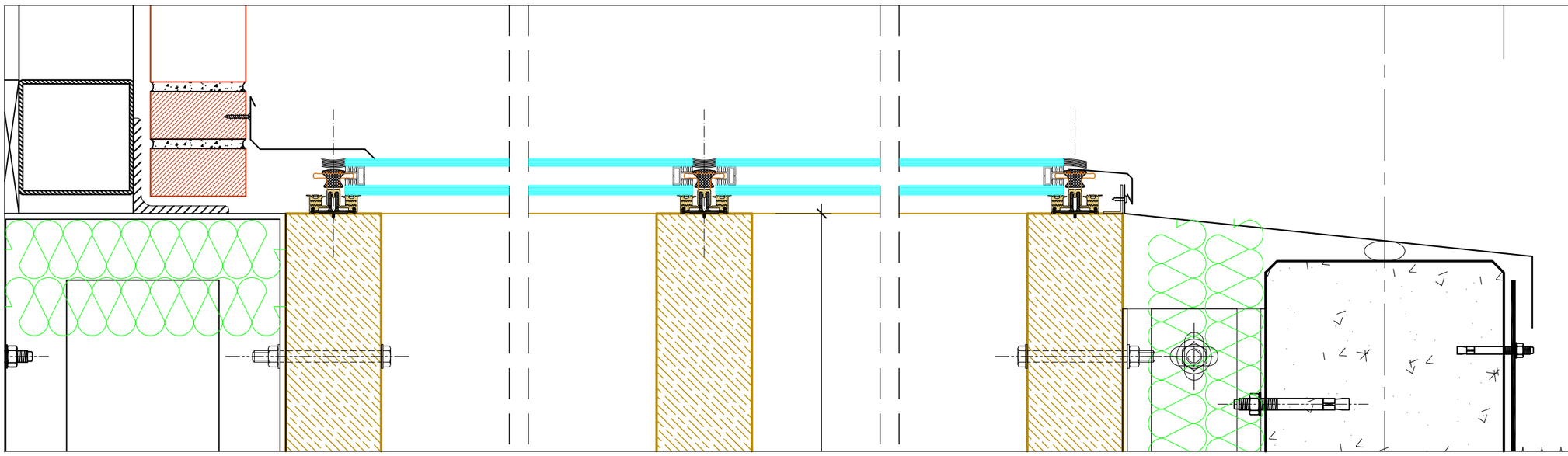

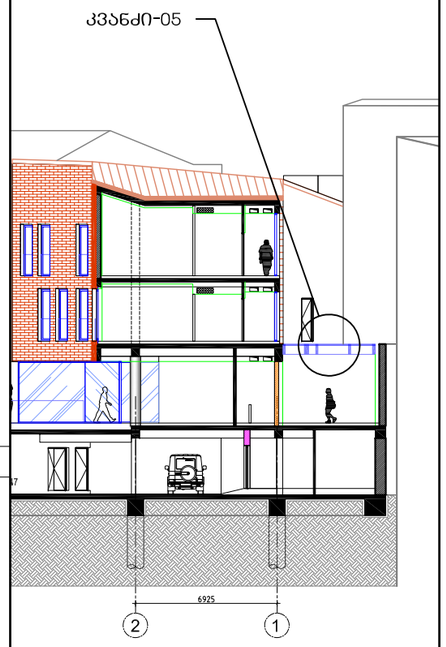

ATELIER ARCHITECTS

თანამდებობა	სახ.გვარი	ხელმოწერა
პრ.არქ.	რ.ჩომახიძე	
პრ.არქ.	ვ.კასრელიშვილი	
შეამოწმა	ი.შარაბიძე	

თარიღი		
25.08.2016	A506	A3

კვანძი -06

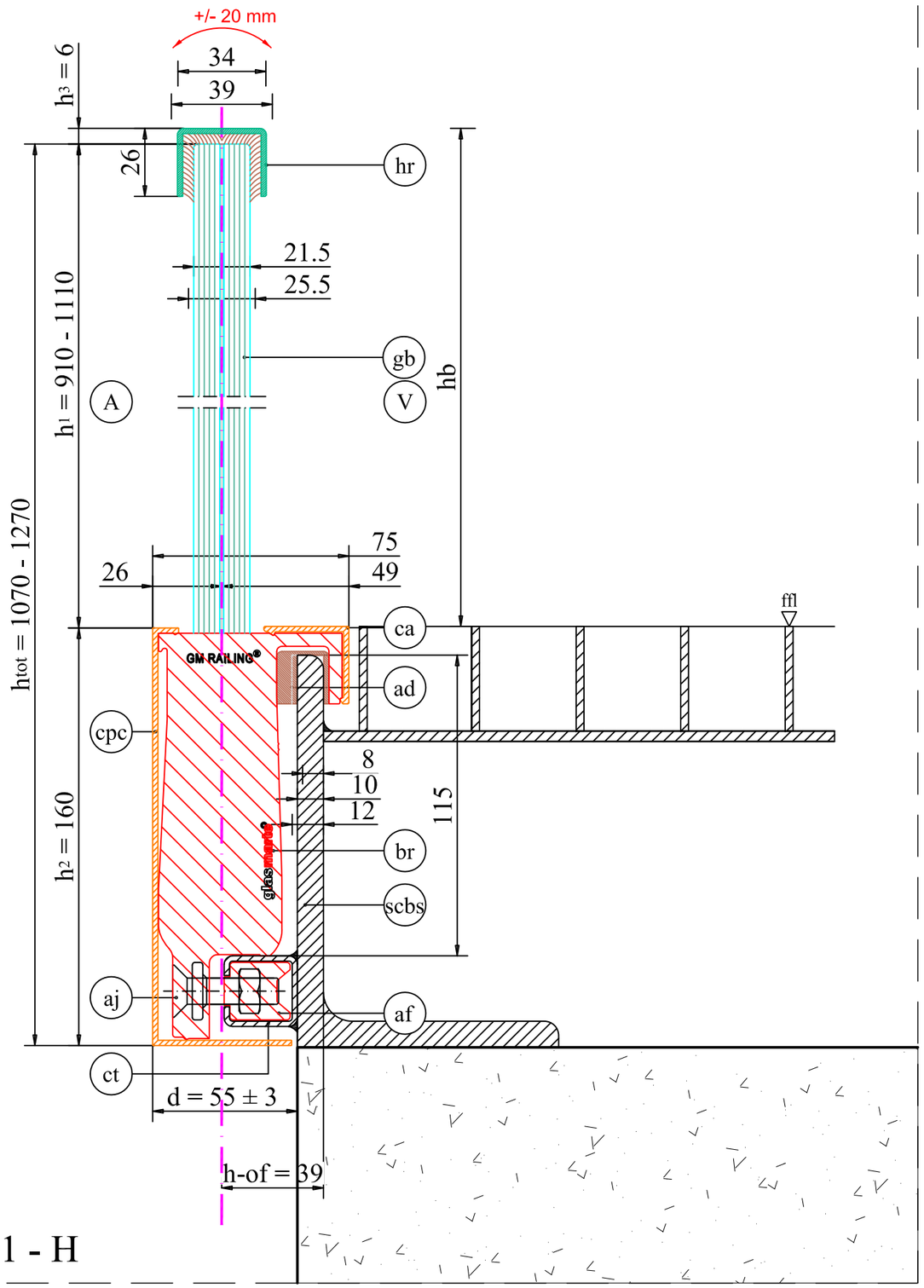

9.10.01 - H

სასტუმრო გუდიაშვილის მოედანზე

კვანძი-06
მინის მოაჯირის ჩამაგრება

მასშტაბი 1/2

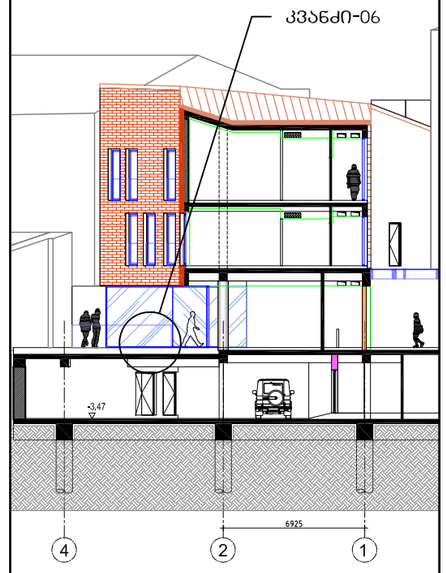

ATELIER ARCHITECTS

თანამდებობა	სახ.გვარი	ხელმოწერა
პრ.არქ.	რ.ჩომახიძე	
პრ.არქ.	ვ.კასრელიშვილი	
შეამოწმა	ი.შარაბიძე	

თარიღი		
25.08.2016	A507	A3

კვანძი -07

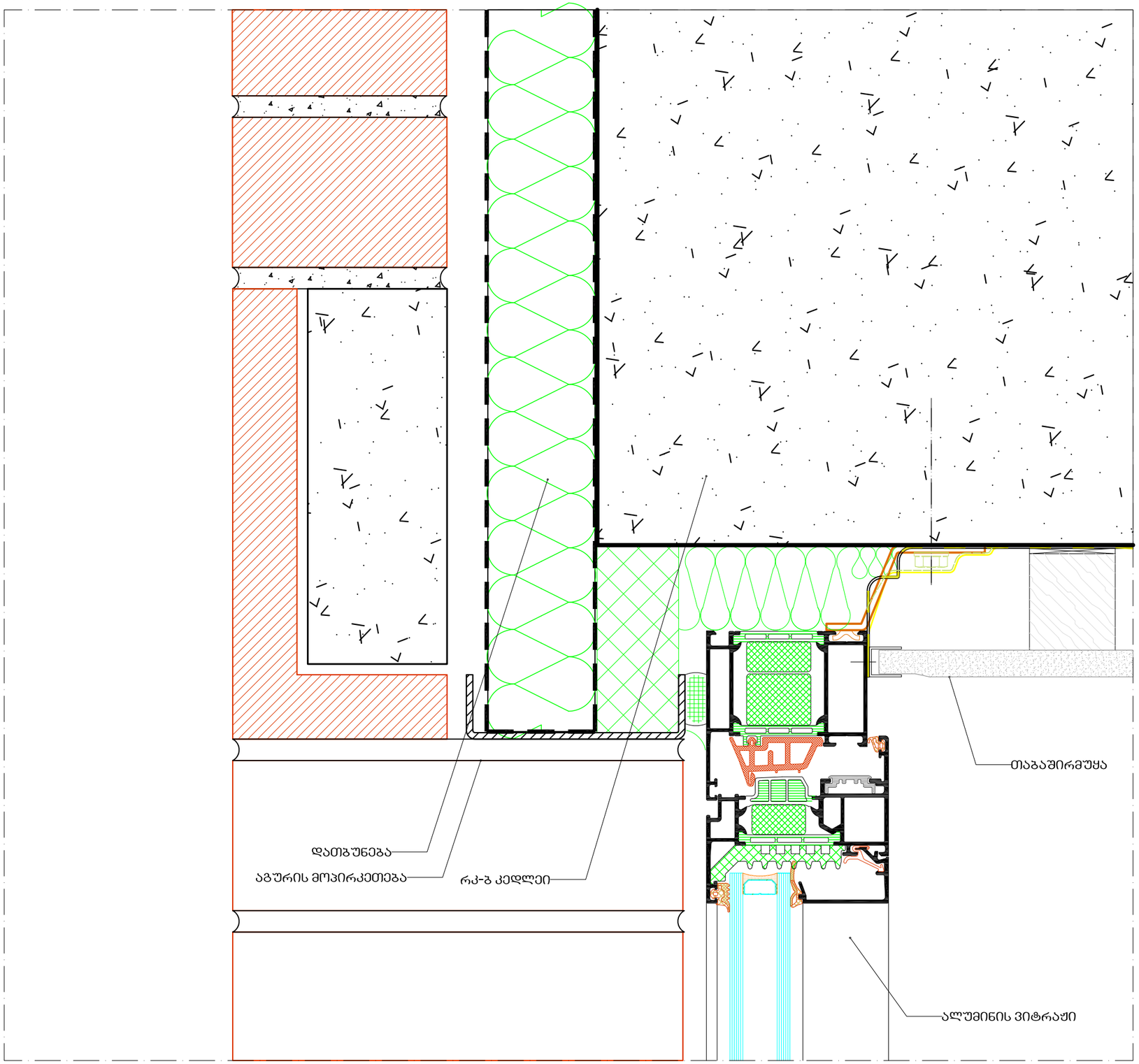

სასტუმრო გუდიაშვილის მოედანზე

კვანძი-07

მასშტაბი 1/2

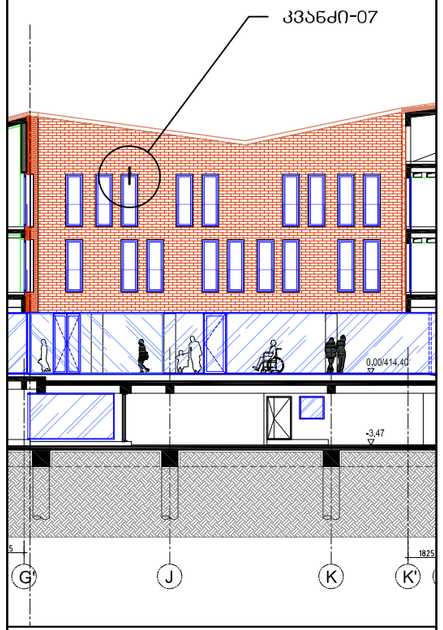

AA
ATELIER ARCHITECTS

თანამდებობა	სახ.გვარი	ხელმოწერა
პრ.არქ.	რ.ჩომახიძე	
პრ.არქ.	ვ.კასრელიშვილი	
შეამოწმა	ი.შარაბიძე	

თარიღი		
25.08.2016	A508	A3

კვანძი -08

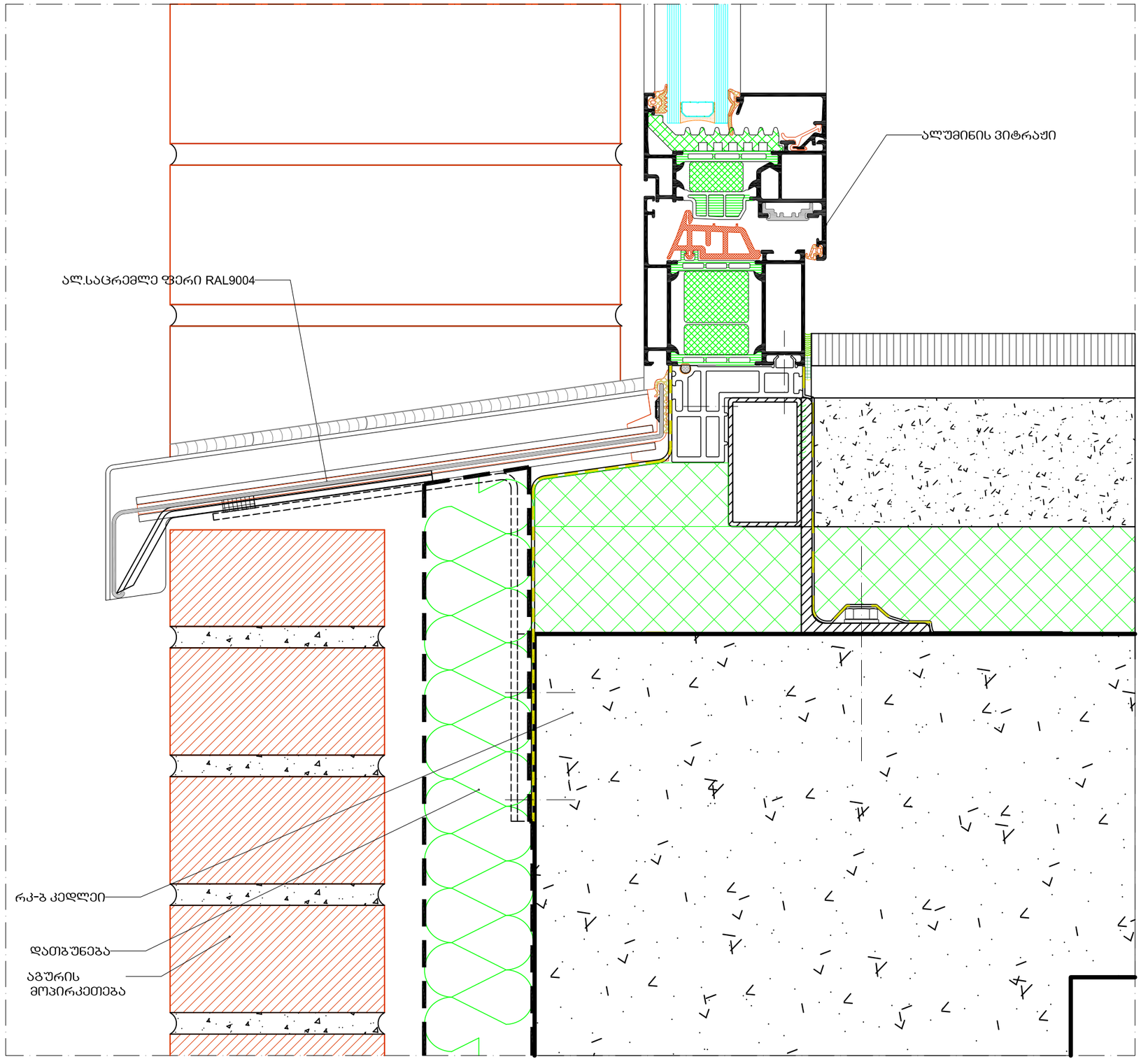

სასტუმრო გუდიაშვილის მოედანზე

კვანძი-08

მასშტაბი 1/2

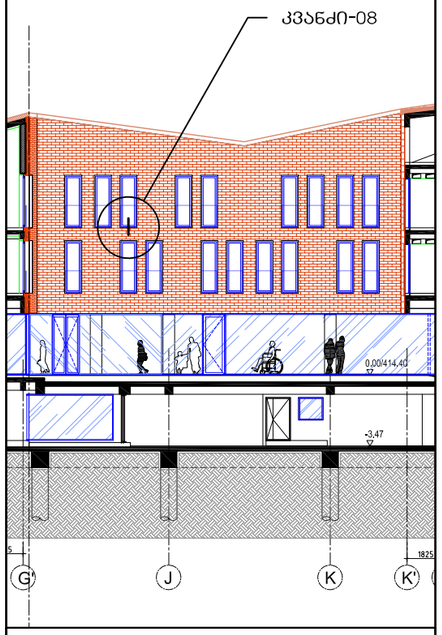

AA
ATELIER ARCHITECTS

თანამდებობა	სახ.გვარი	ხელმოწერა
პრ.არქ.	რ.ჩომახიძე	
პრ.არქ.	ვ.კასრელიშვილი	
შეამოწმა	ი.შარაბიძე	

თარიღი	A509	A3
25.08.2016		

კვანძი -09

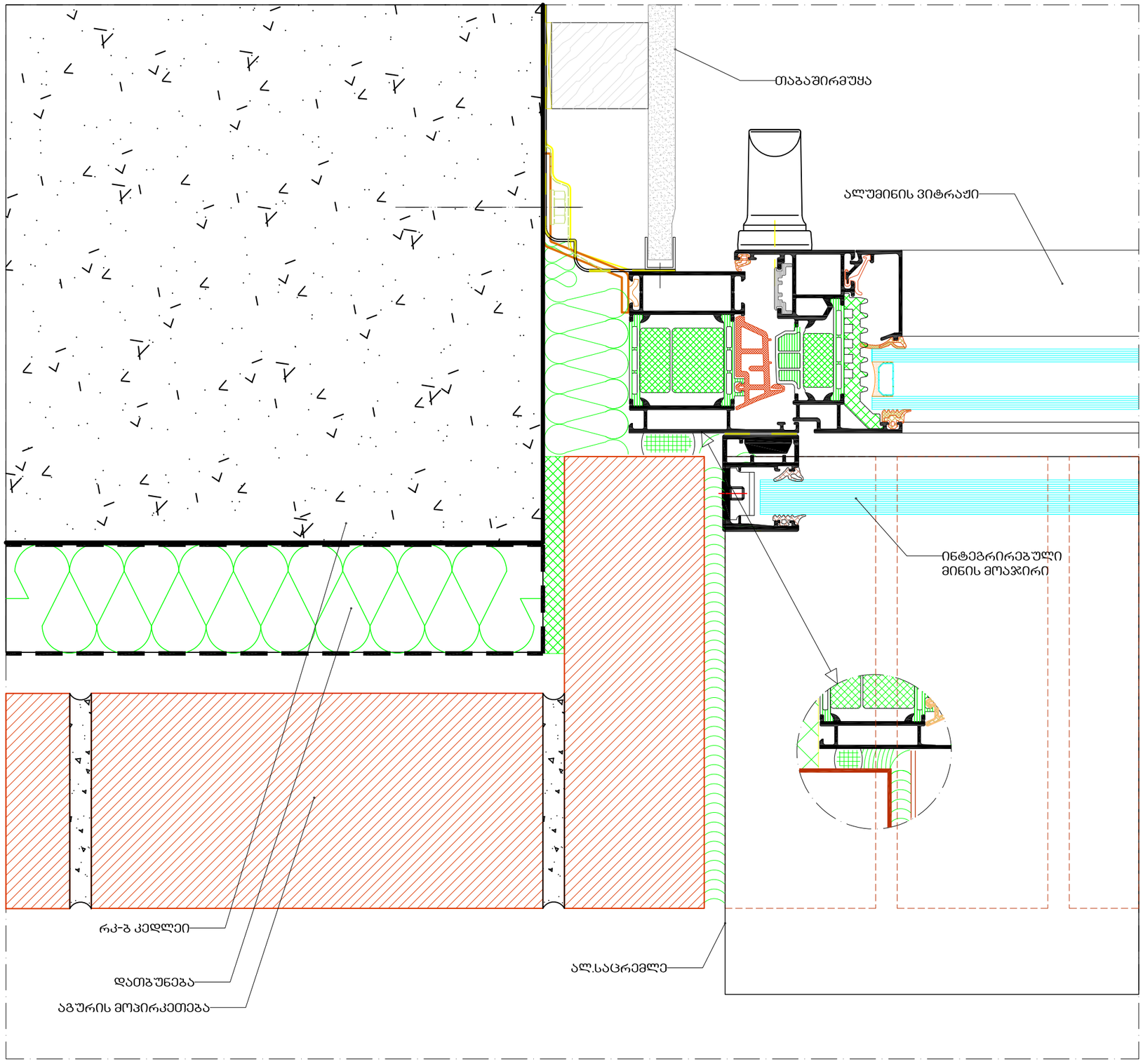

სასტუმრო გუდიაშვილის მოედანზე

კვანძი-09

მასშტაბი 1/2

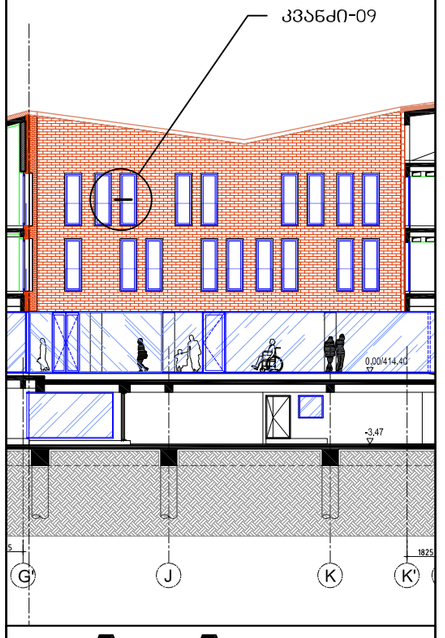

AA
ATELIER ARCHITECTS

თანამდებობა	სახ.გვარი	ხელმოწერა
პრ.არქ.	რ.ჩომახიძე	
პრ.არქ.	ვ.კასრელიშვილი	
შეამოწმა	ი.შარაბიძე	

თარიღი		
25.08.2016	A510	A3



სასტუმრო გუდიაშვილის მოედანზე

კიბე №1
კომპიუტერული მოდელი

AA
ATELIER ARCHITECTS

თანამდებობა	სახ.გვარი	ხელმოწერა
პრ.არქ.	რ.ჩომახიძე	
პრ.არქ.	ვ.კასრელიშვილი	
შეამოწმა	ი.შარაბიძე	

თარიღი	A603	A3
25.08.2016		

სასტუმრო გუდიაშვილის მოედანზე

კიბე №1
სარდაფის სართულის გეგმა

მასშტაბი 1/50

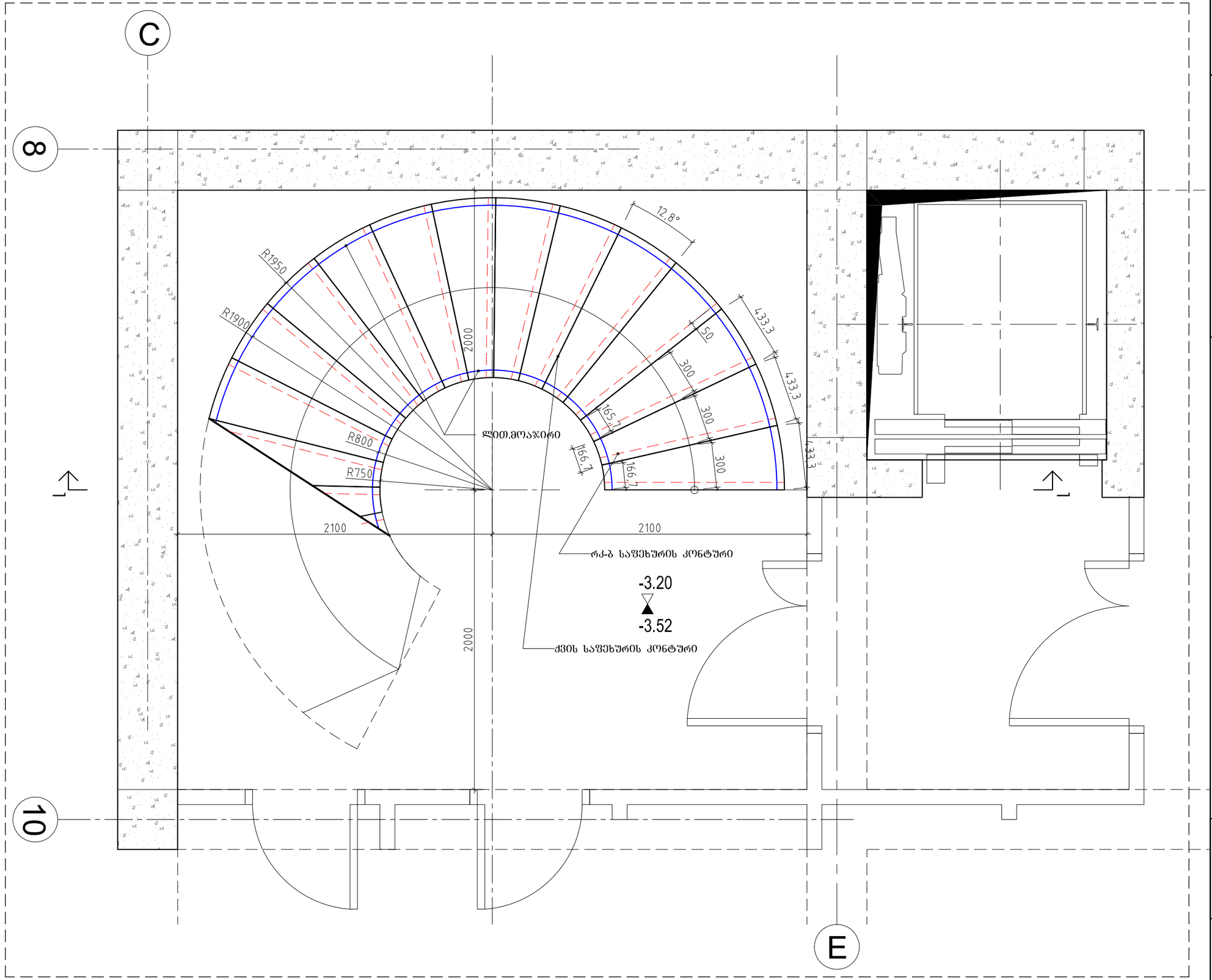

AA
ATELIER ARCHITECTS

თანამდებობა	სახ.გვარი	ხელმოწერა
პრ.არქ.	რ.ჩოგოვაძე	
პრ.არქ.	ვ.კასრელიშვილი	
შეამოწმა	ი.შარაბიძე	

თარიღი		
25.08.2016	A604	A3

სასტუმრო გუდიაშვილის მოედანზე

კიბე №1
პირველი სართულის გეგმა

მასშტაბი 1/50

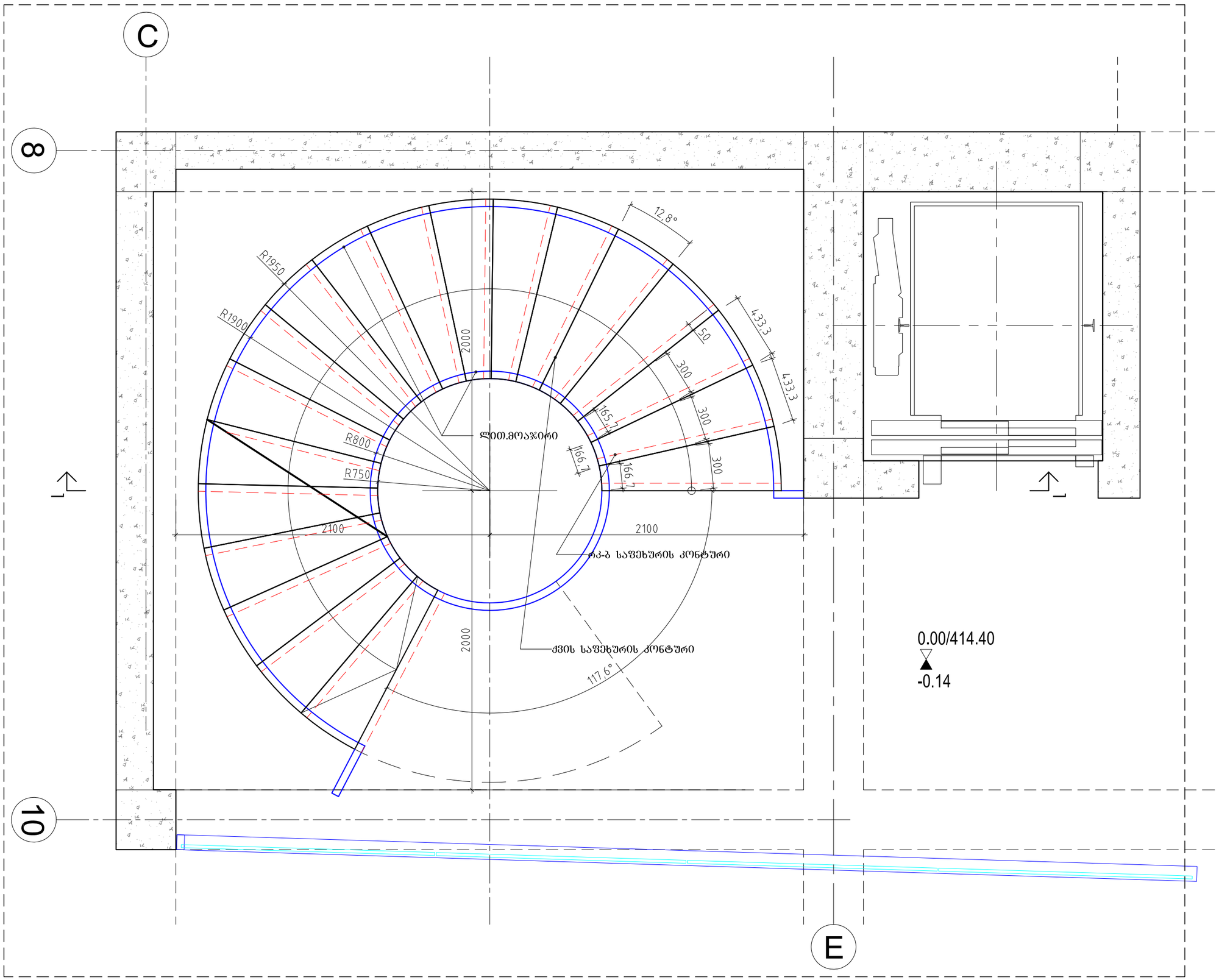

ATELIER ARCHITECTS

თანამდებობა	სახ.გვარი	ხელმოწერა
პრ.არქ.	რ.ჩომახიძე	
პრ.არქ.	ვ.კასრელიშვილი	
შეამოწმა	ი.შარაბიძე	

თარიღი		
25.08.2016	A605	A3

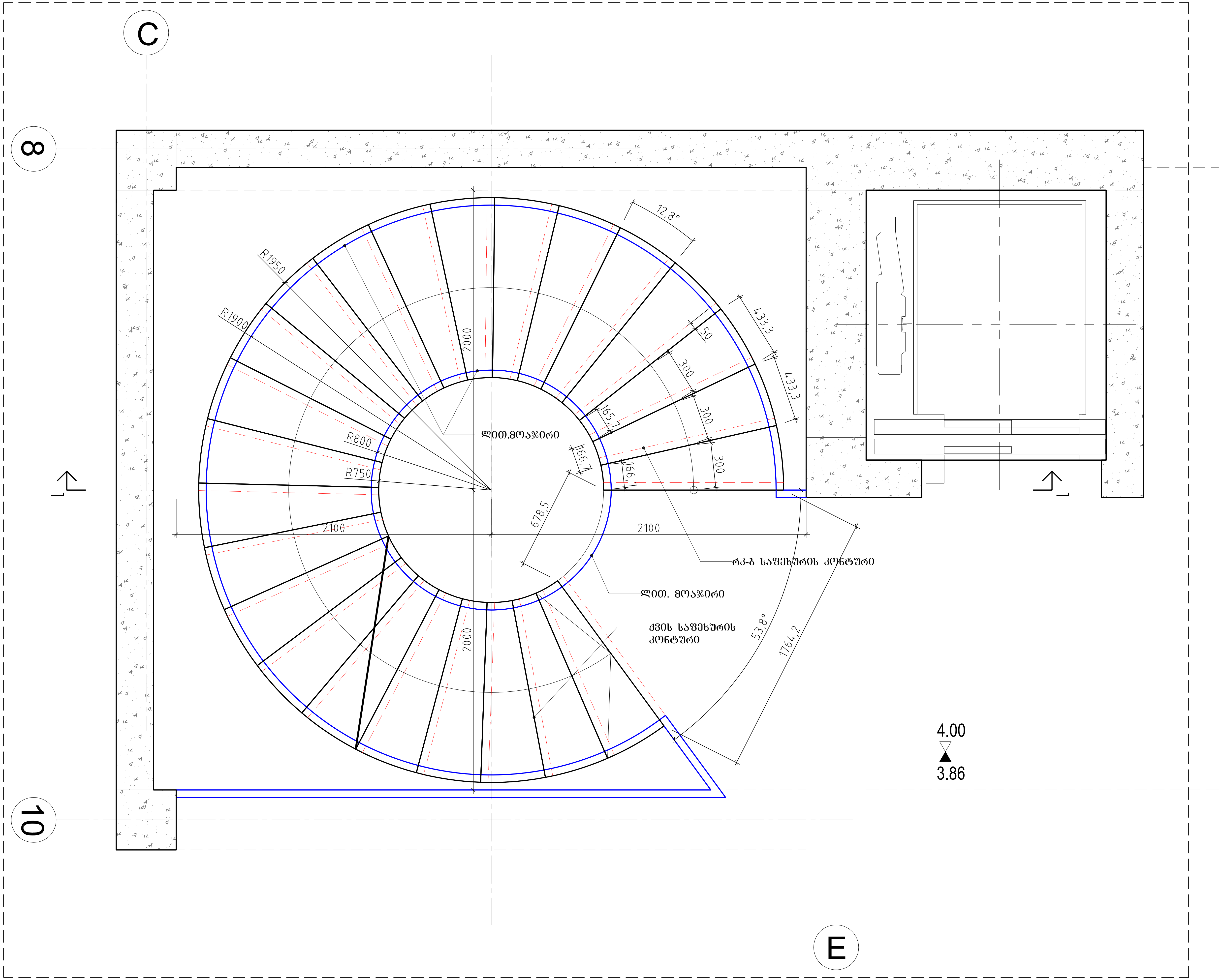

სასტუმრო გუდიაშვილის მოედანზე

კიბე №1
მეორე სართულის გეგმა

მასშტაბი 1/50

ATELIER ARCHITECTS

თანამდებობა	სახ.გვარი	ხელმოწერა
პრ.არქ.	რ.ჩომახიძე	
პრ.არქ.	ვ.კასრელიშვილი	
შემოწმა	ი.შარაბიძე	

თარიღი	A606	A3
25.08.2016		

C

8

10

E

R1950

R1900

R800

R750

2100

2000

12.8°

433.3

433.3

50

300

300

300

165.7

166.7

166.7

1282.9

2100

2000

117.6°

ლით.მოაჯირი

რკ-ბ საფეხურის კონტური

ქვის საფეხურის
კონტური

ლით. მოაჯირი

7.20

7.06

სასტუმრო გუდიაშვილის მოედანზე

კიბე №1
მესამე სართულის გეგმა

მასშტაბი 1/50

AA
ATELIER ARCHITECTS

თანამდებობა	სახ.გვარი	ხელმოწერა
პრ.არქ.	რ.ჩომახიძე	
პრ.არქ.	ვ.კასრელიშვილი	
შეამოწმა	ი.შარაბიძე	

თარიღი	A607	A3
25.08.2016		

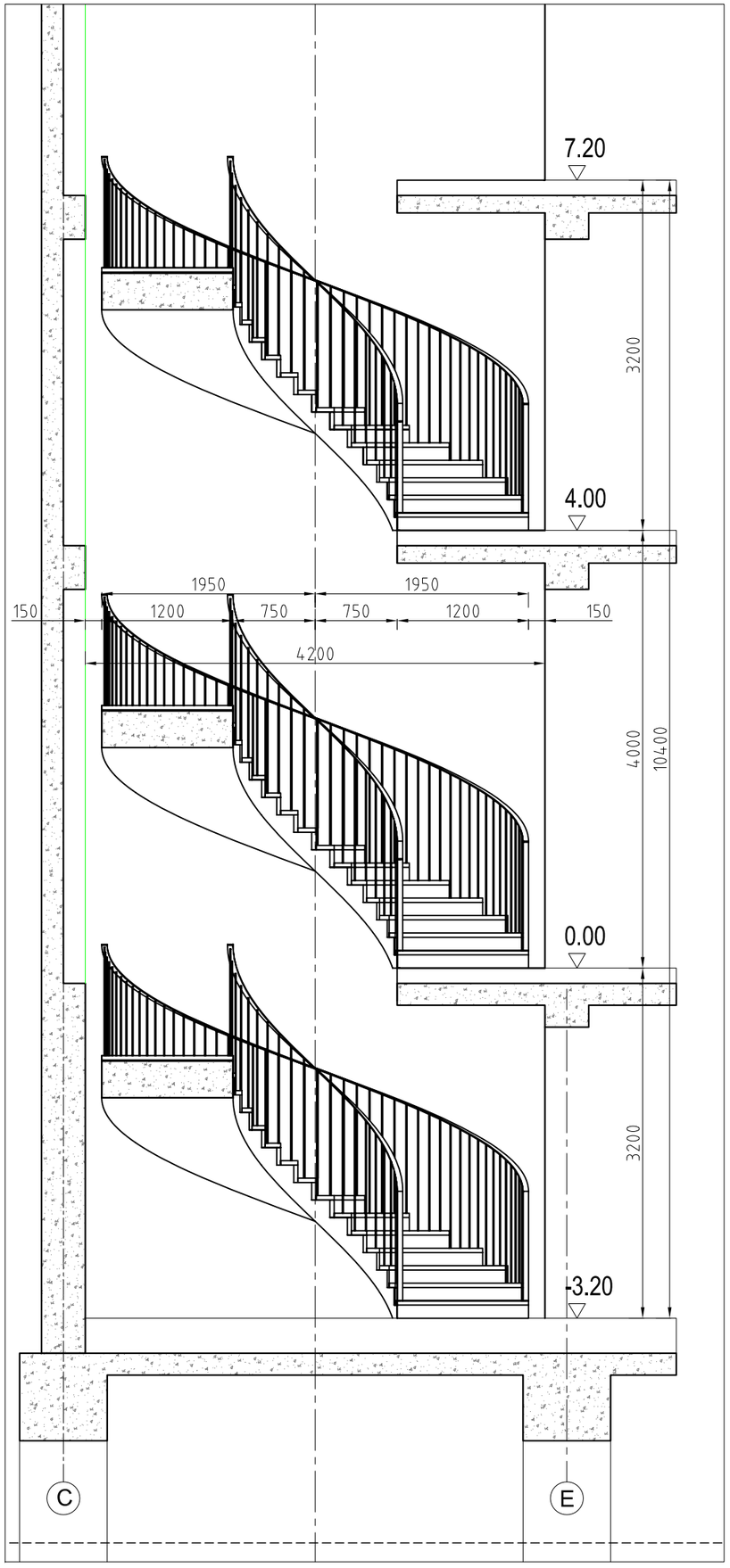

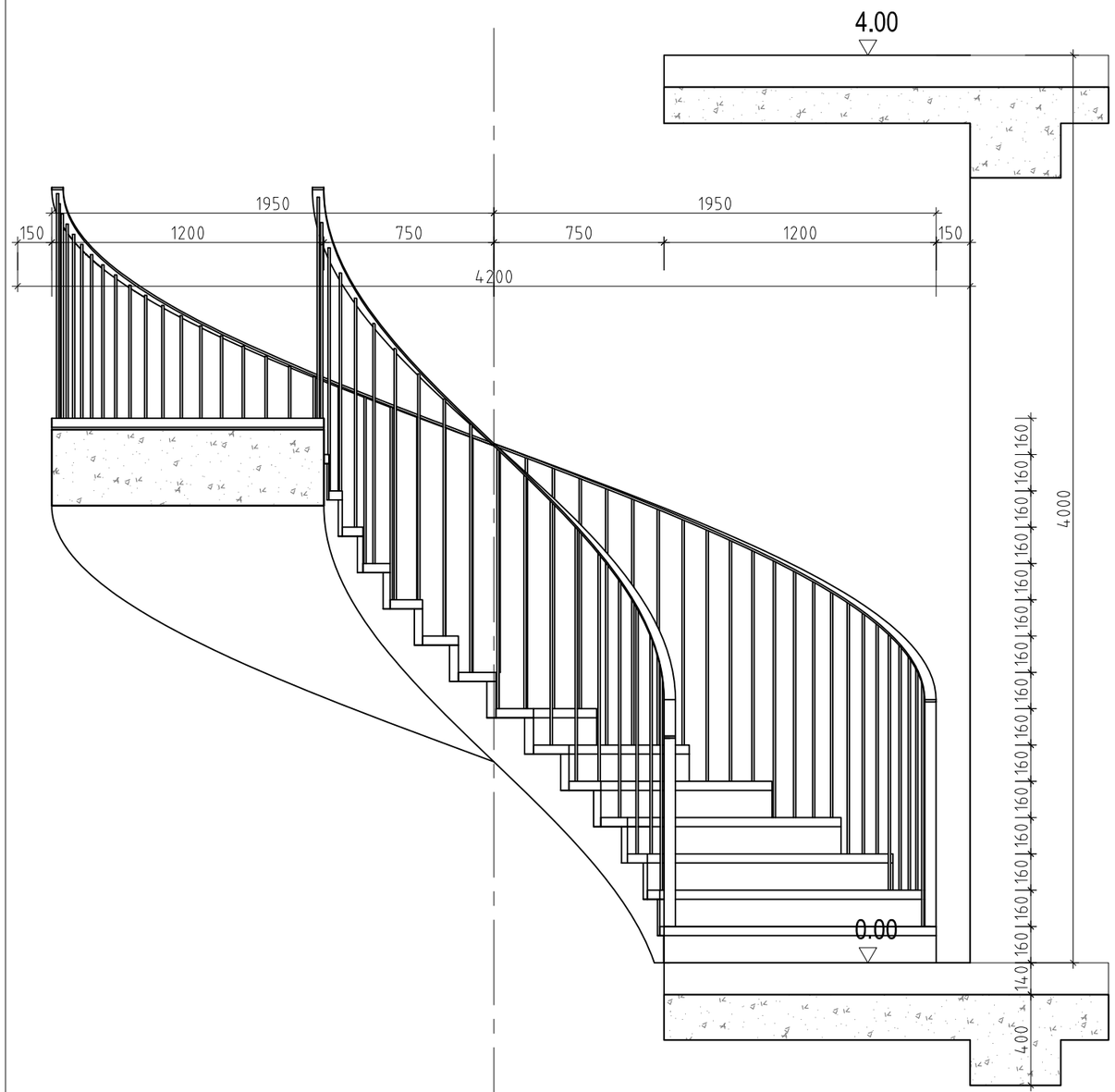

სასტუმრო გუდიაშვილის მოედანზე

კიბე №1
ჭრილი 1-1

მასშტაბი 1/50.1/25

ATELIER ARCHITECTS

თანამდებობა	სახ.გვარი	ხელმოწერა
პრ.არქ.	რ.ჩომახიძე	
პრ.არქ.	ვ.კასრელიშვილი	
შეამოწმა	ი.შარაბიძე	

თარიღი		
25.08.2016	A608	A3

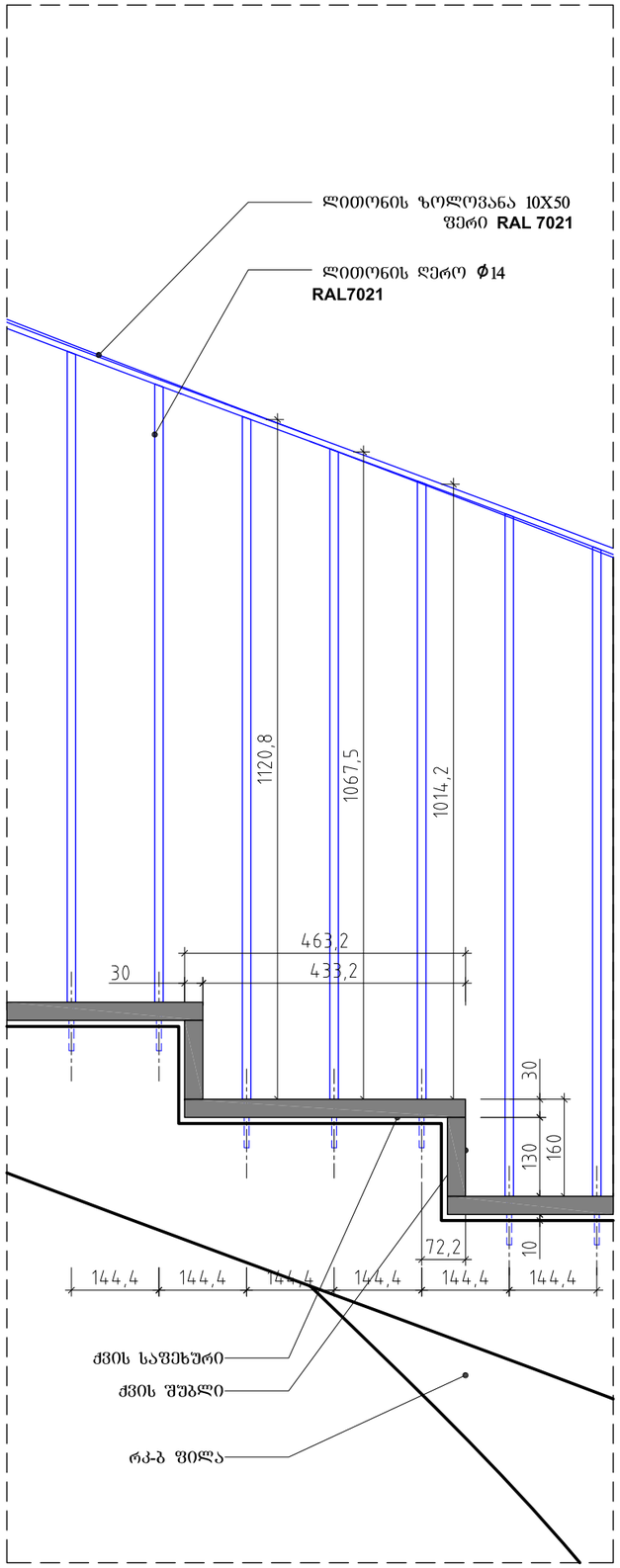

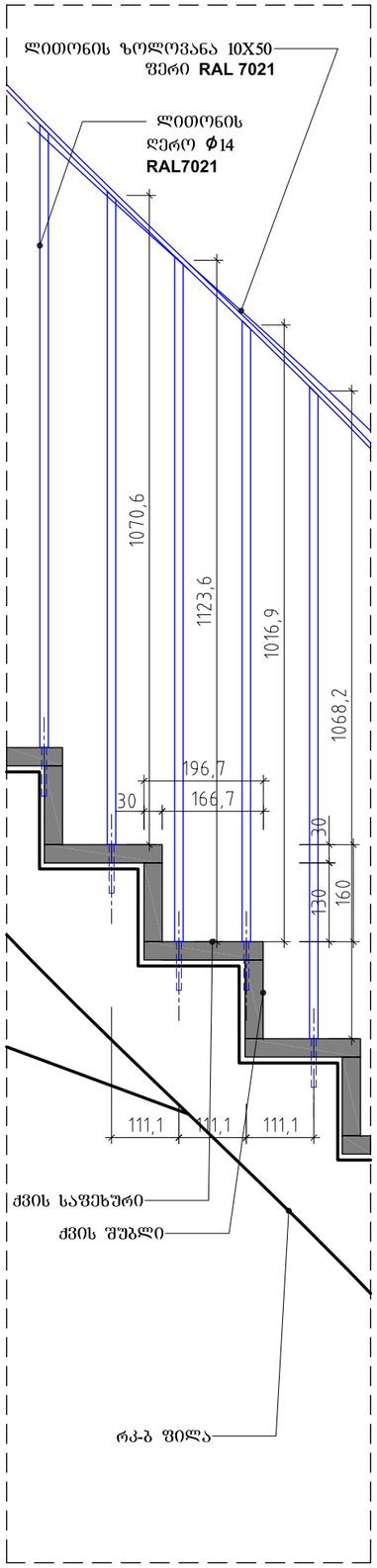

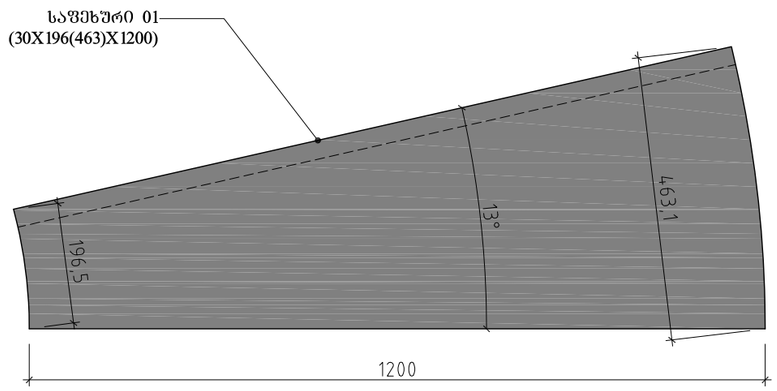

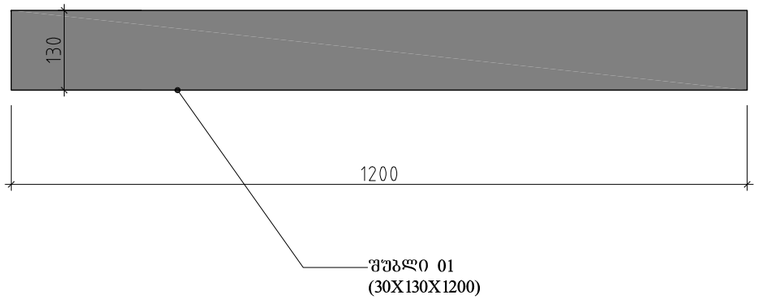

სასტუმრო გუდიაშვილის მოედანზე

კიბე №1
ლით. მოაჯირი, ძვის საფეხურის მოწყობა

მასშტაბი 1/10

AA
ATELIER ARCHITECTS

თანამდებობა	სახ.გვარი	ხელმოწერა
პრ.არქ.	რ.ჩომახიძე	
პრ.არქ.	ვ.კასრელიშვილი	
შეამოწმა	ი.შარაბიძე	

თარიღი		
25.08.2016	A609	A3

კიბე №2

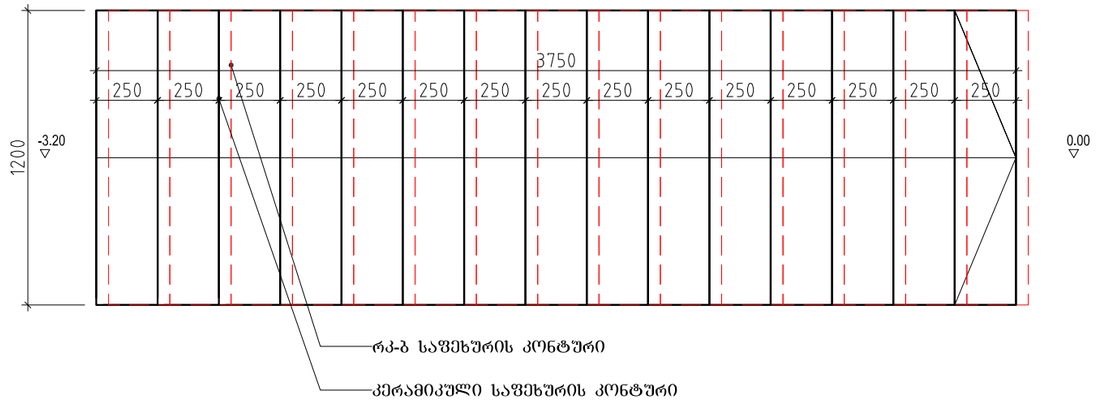

კიბე №3



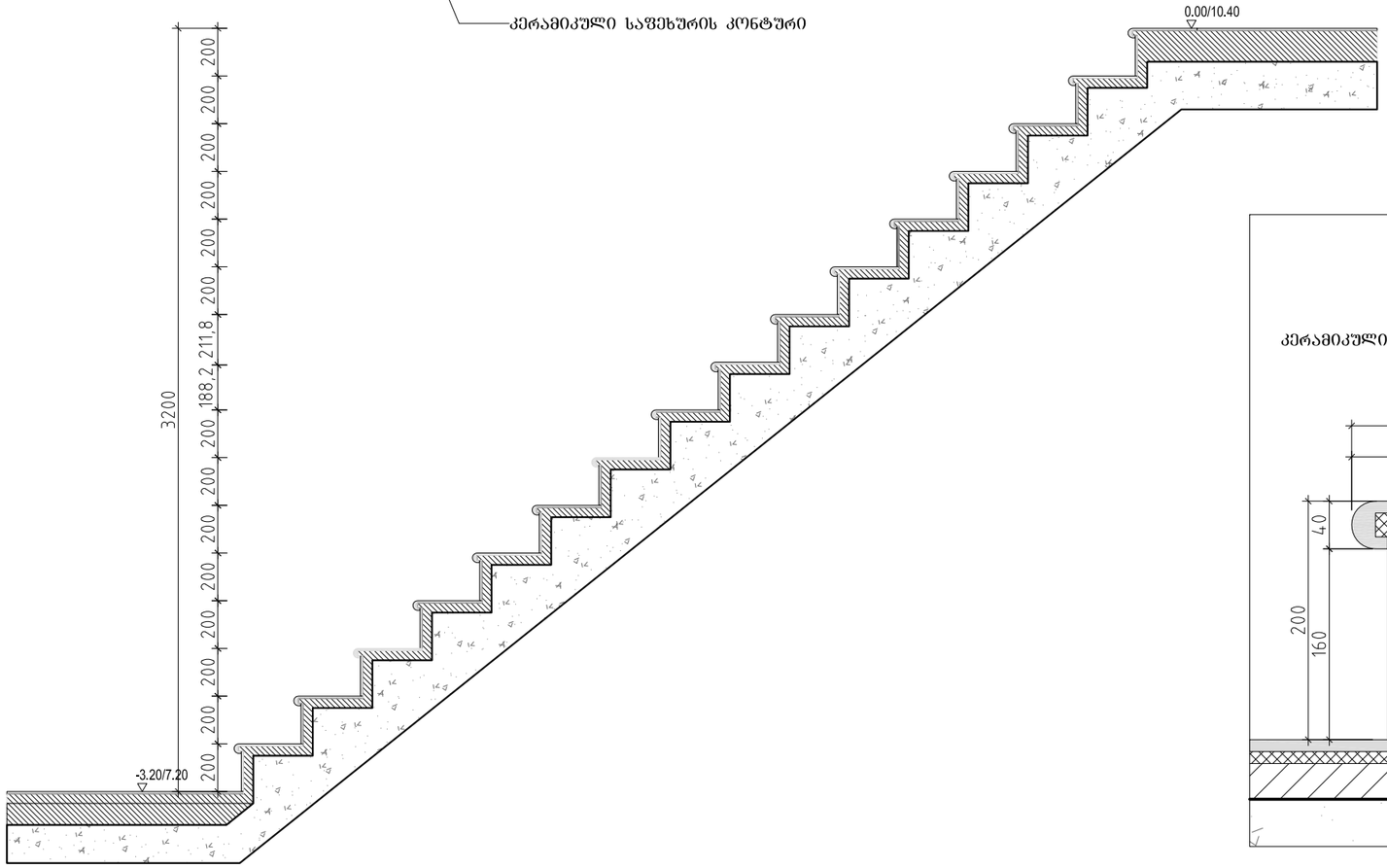

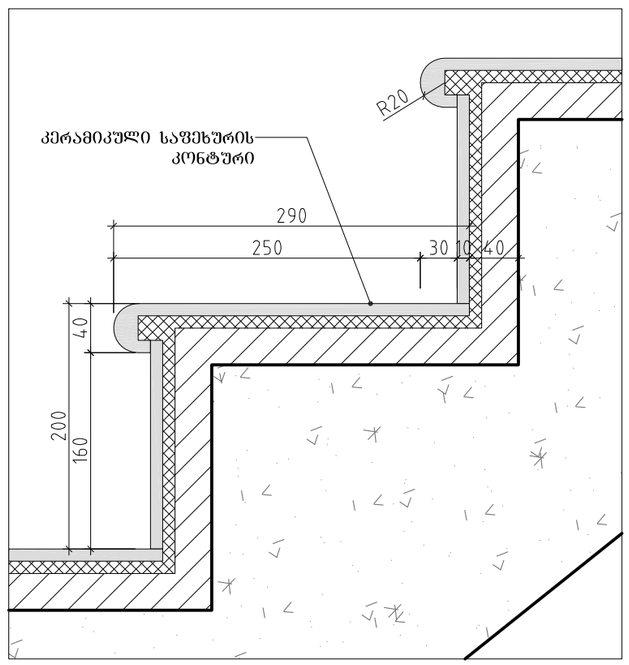

სასტუმრო გუდიაშვილის მოედანზე

კიბე №2-3

მასშტაბი 1/10-1/5

AA
ATELIER ARCHITECTS

თანამდებობა	სახ.გვარი	ხელმოწერა
პრ.არქ.	რ.ჩომახიძე	
პრ.არქ.	ვ.კასრელიშვილი	
შეამოწმა	ი.შარაბიძე	

თარიღი		
25.08.2016	A610	A3

სასტუმრო გუდიაშვილის მოედანზე

კიბე №4
პირველი სართულის გეგმა

მასშტაბი 1/10

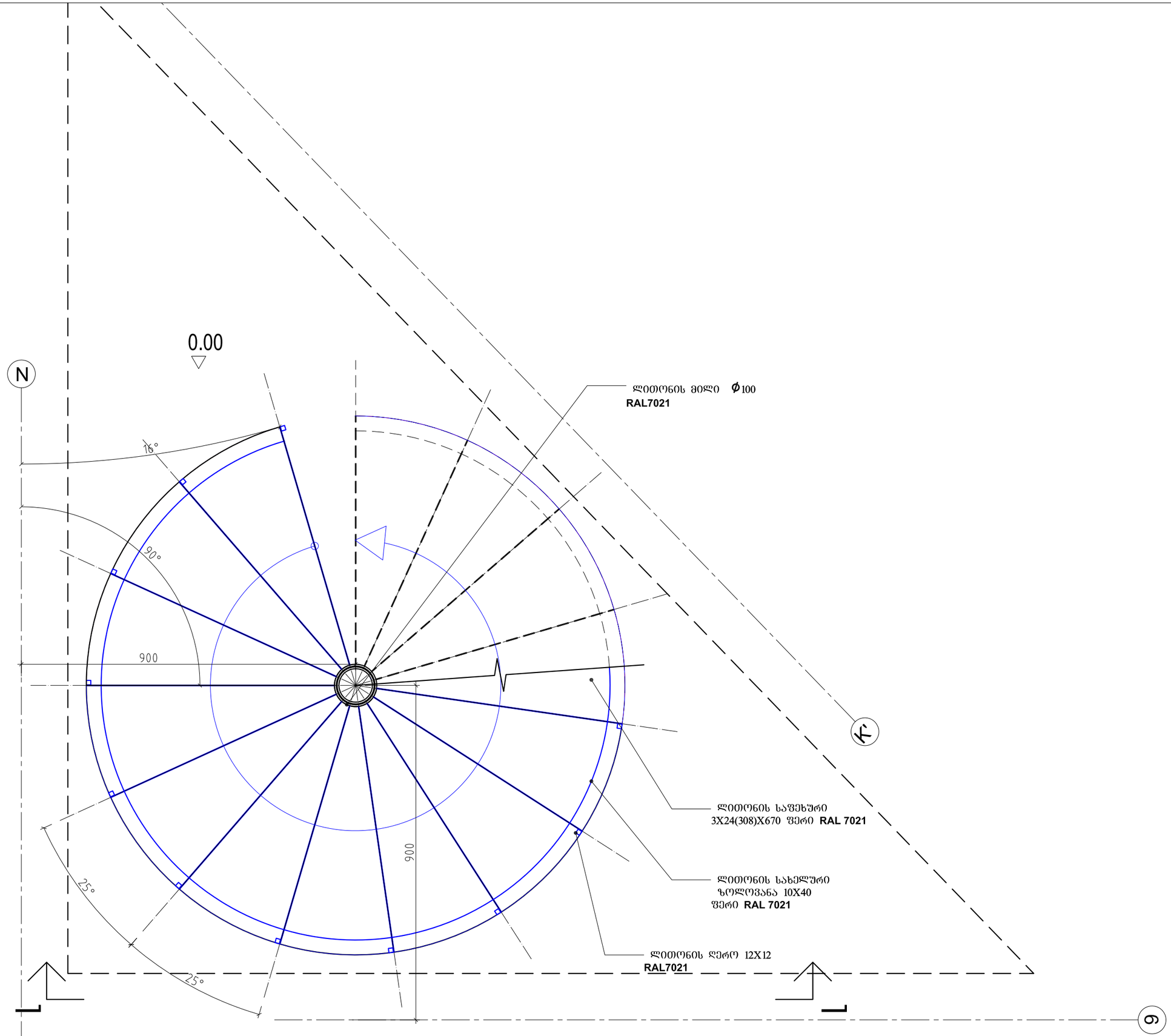

ATELIER ARCHITECTS

თანამდებობა	სახ.გვარი	ხელმოწერა
პრ.არქ.	რ.ჩოჩახიძე	
პრ.არქ.	ვ.კასრელიშვილი	
შეამოწმა	ი.შარაბიძე	

თარიღი	A611	A3
25.08.2016		

სასტუმრო გუდიაშვილის მოედანზე

კიბე №4
მეორე სართულის გეგმა

მასშტაბი 1/10

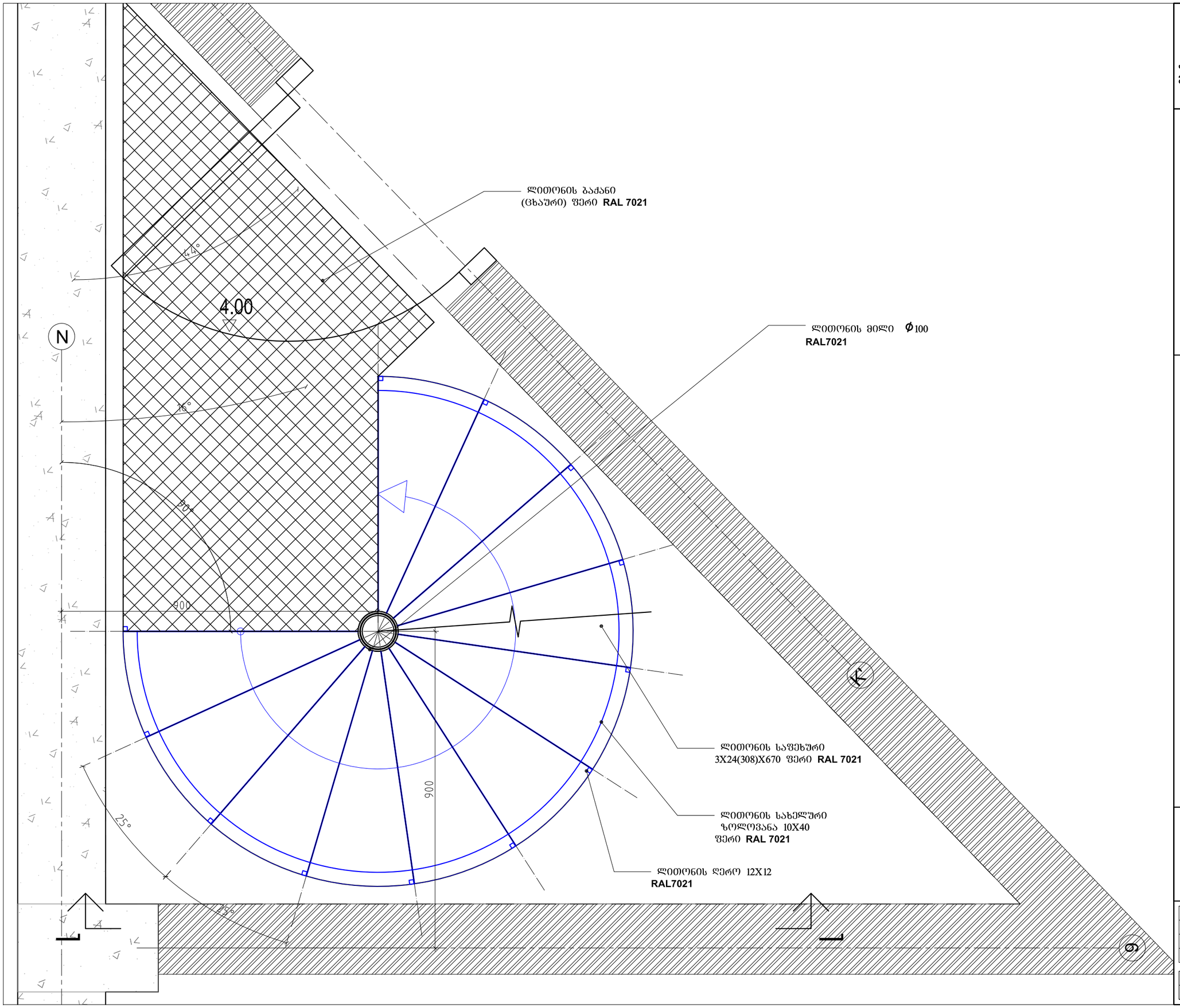

ATELIER ARCHITECTS

თანამდებობა	სახ.გვარი	ხელმოწერა
პრ.არქ.	რ.ჩოგოვაძე	
პრ.არქ.	ვ.კასრელიშვილი	
შემოწმა	ი.შარაბიძე	

თარიღი	A612	A3
25.08.2016		

სასტუმრო გუდიაშვილის მოედანზე

კიბე №4
მესამე სართულის გეგმა

მასშტაბი 1/10

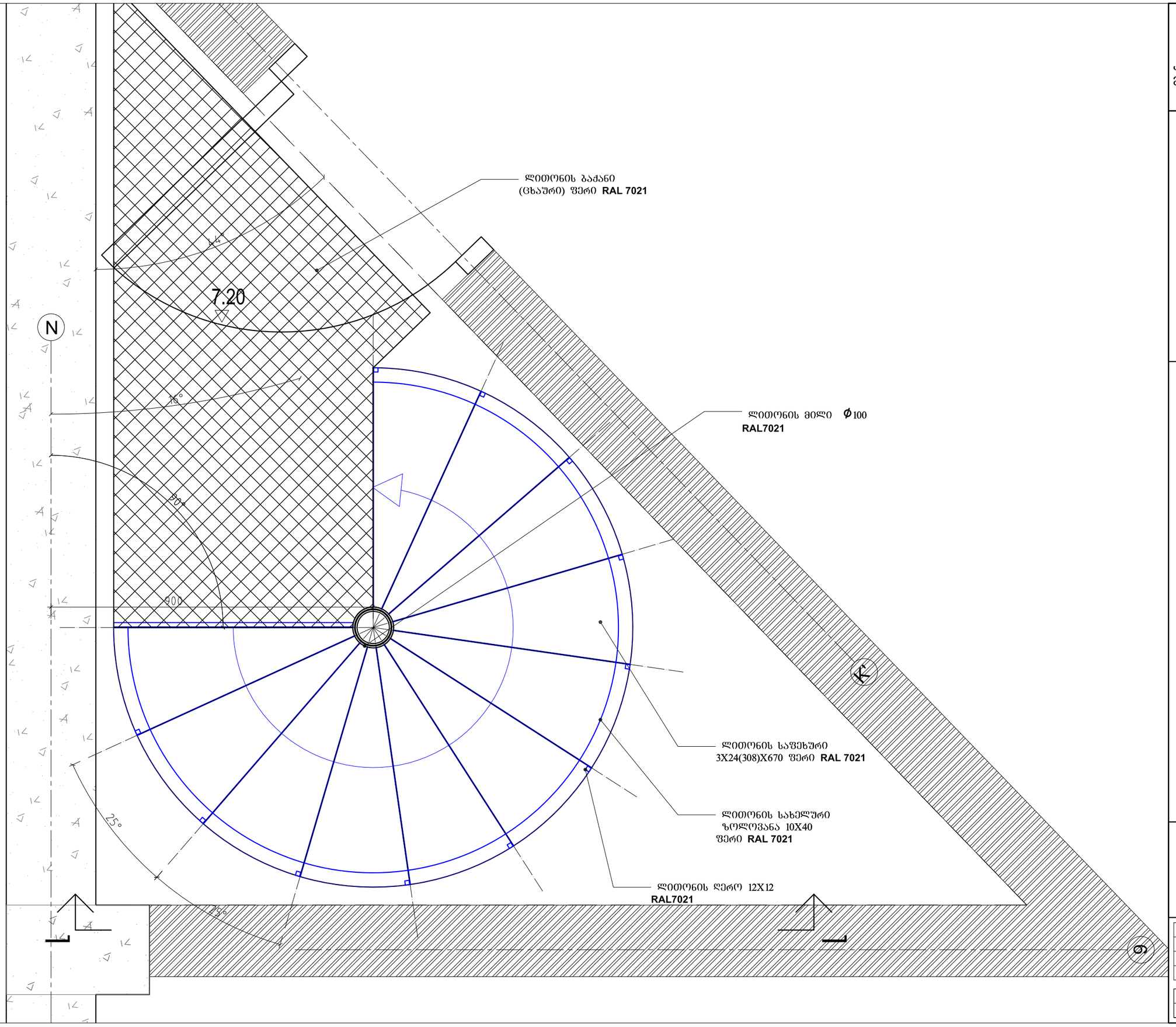

ATELIER ARCHITECTS

თანამდებობა	სახ.გვარი	ხელმოწერა
პრ.არქ.	რ.ჩომახიძე	
პრ.არქ.	ვ.კასრელიშვილი	
შემოწმა	ი.შარაბიძე	

თარიღი		
25.08.2016	A613	A3

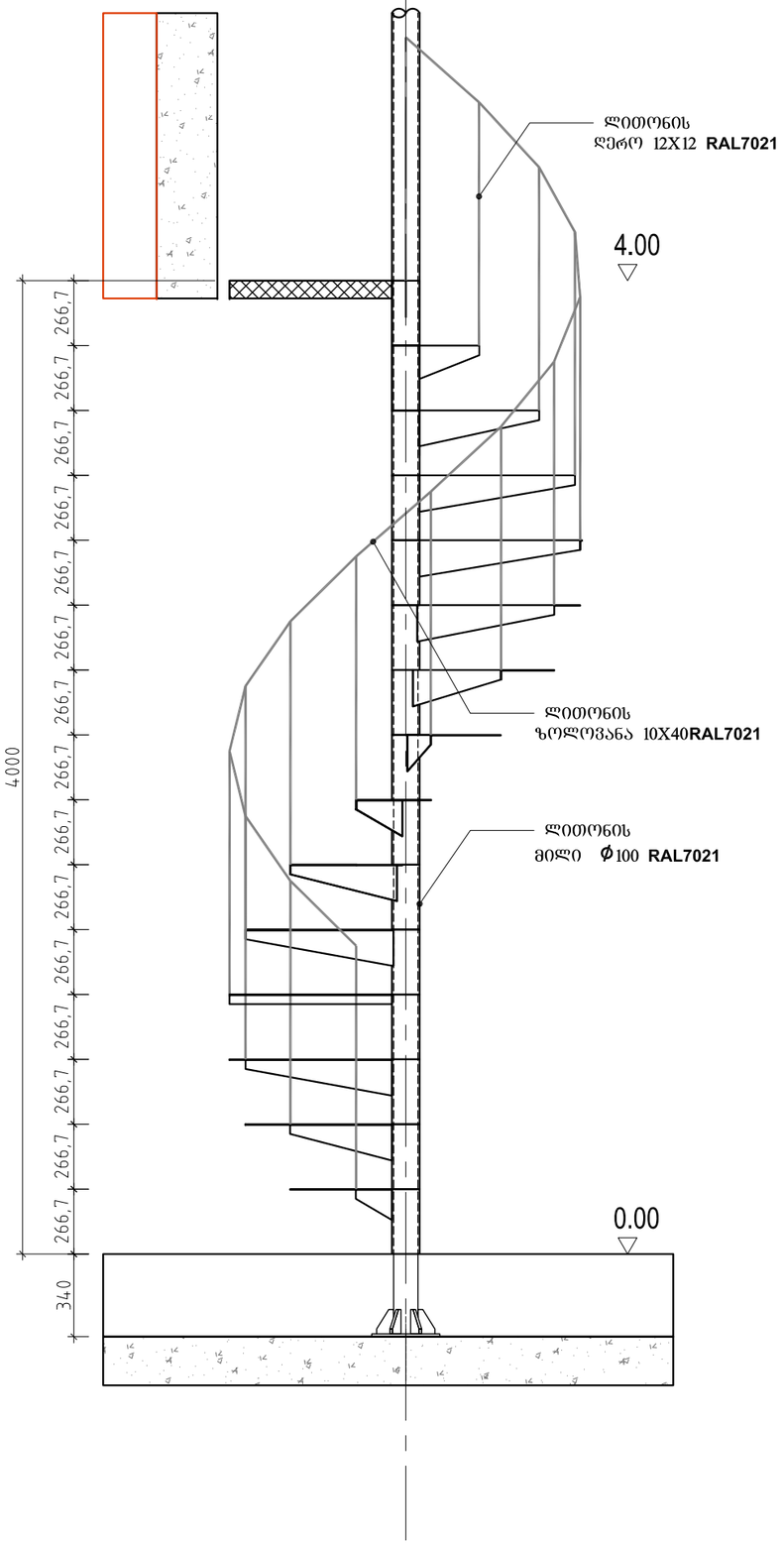

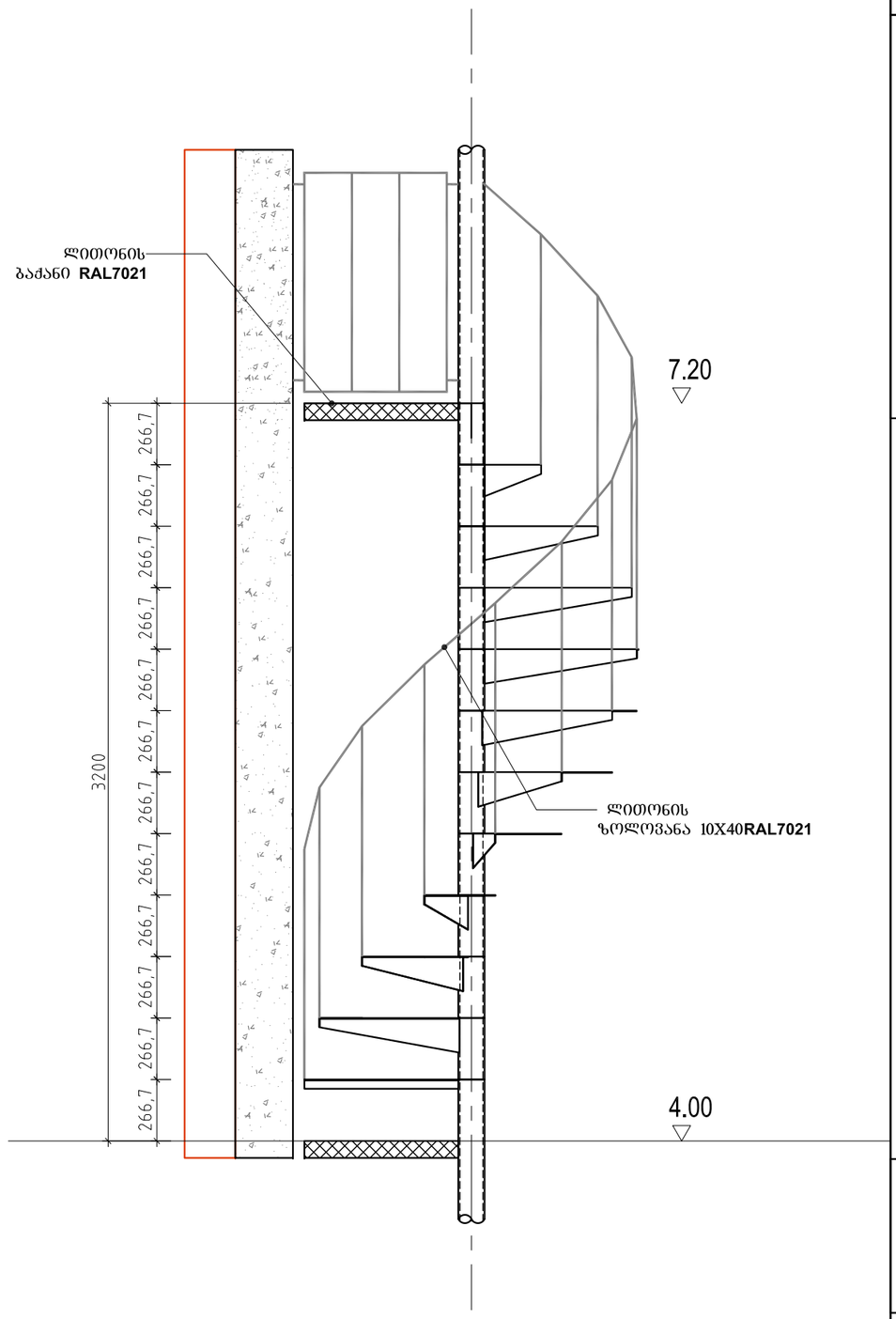

სასტუმრო გუდიაშვილის მოედანზე

კიბე №4
ხედი 1-1

მასშტაბი 1/25

AA
ATELIER ARCHITECTS

თანამდებობა	სახ.გვარი	ხელმოწერა
პრ.არქ.	რ.ჩომახიძე	
პრ.არქ.	ვ.კასრელიშვილი	
შეამოწმა	ი.შარაბიძე	

თარიღი		
25.08.2016	A614	A3

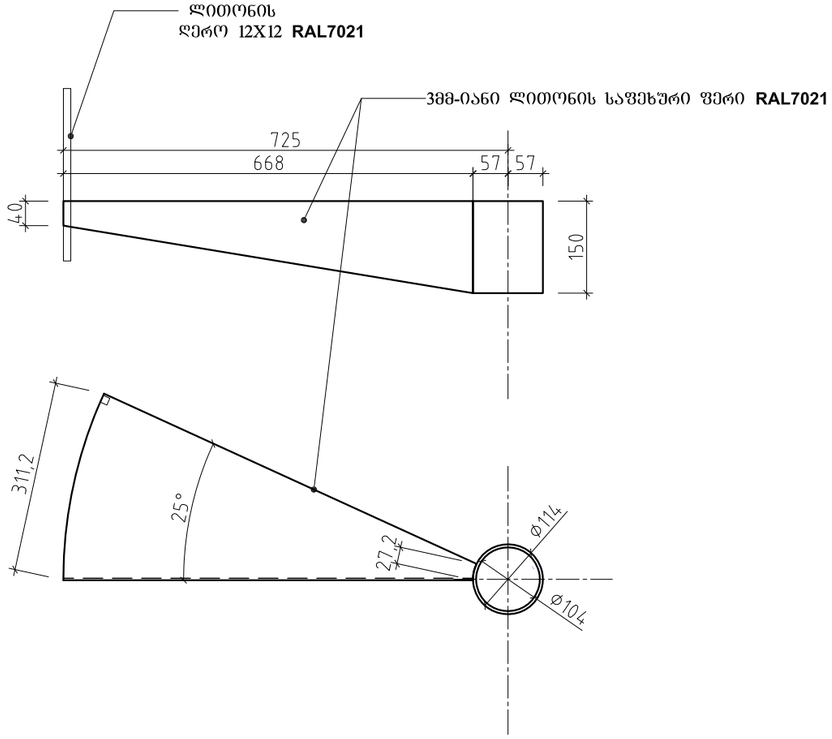

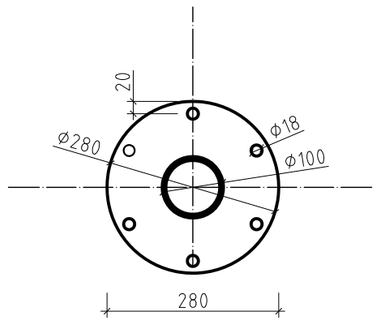

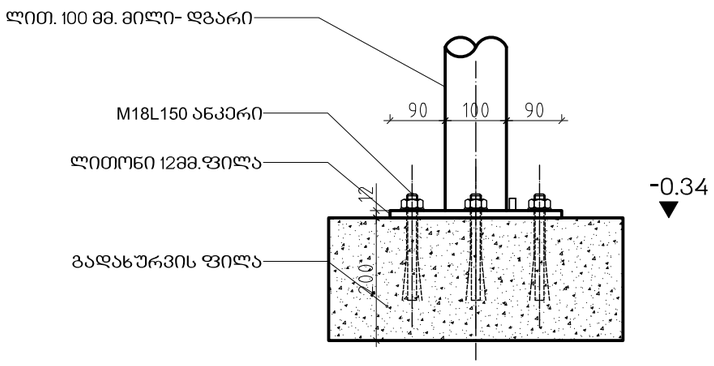

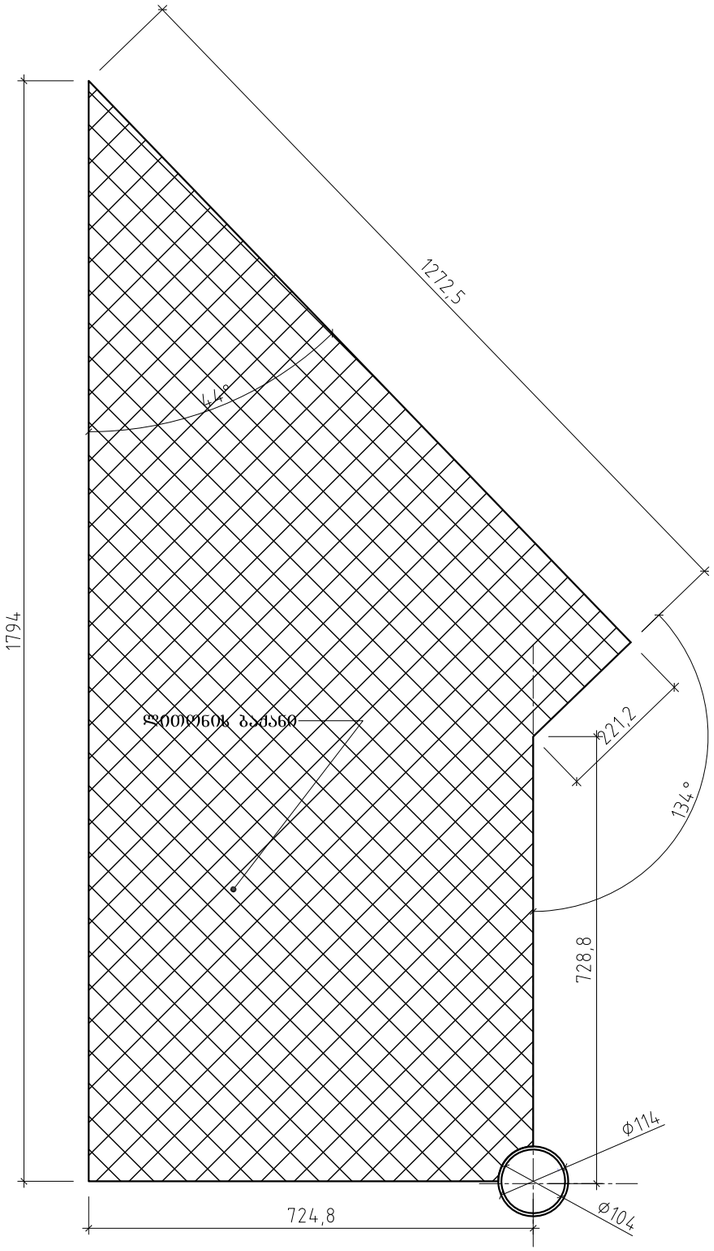

სასტუმრო გუდიაშვილის მოედანზე

კიბე №4
საფეხური, გაქანი

მასშტაბი 1/10

ATELIER ARCHITECTS

თანამდებობა	სახ.გვარი	ხელმოწერა
პრ.არქ.	რ.ჩომახიძე	
პრ.არქ.	ვ.კასრელიშვილი	
შემოწმა	ი.შარაბიძე	

თარიღი		
25.08.2016	A615	A3

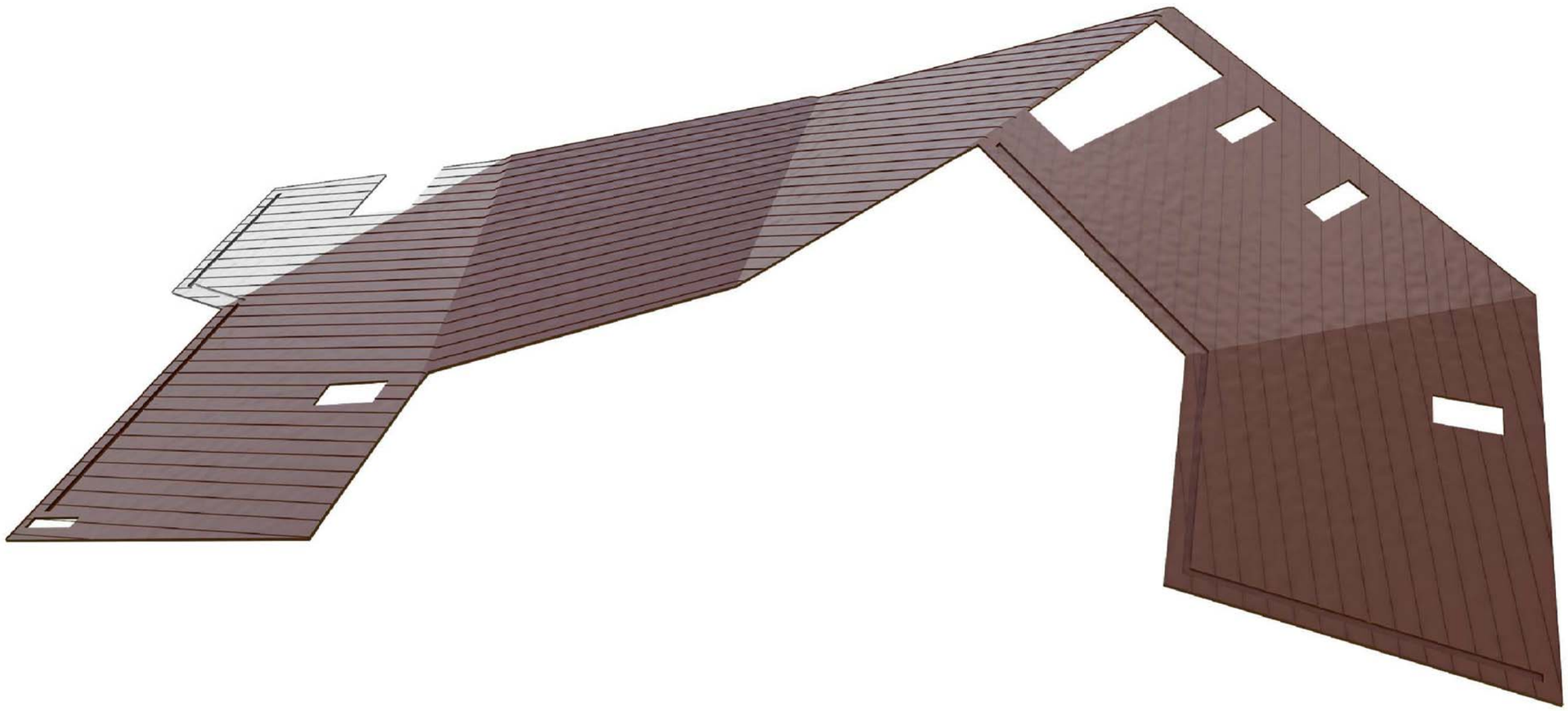

სასტუმრო გუდიაშვილის მოედანზე

კომპიუტერული მოდელი

ATELIER ARCHITECTS

თანამდებობა	სახ.გვარი	ხელმოწერა
პრ.არქ.	რ.ჩომახიძე	
პრ.არქ.	ვ.კასრელიშვილი	
შეამოწმა	ი.შარაბიძე	

თარიღი		
25.08.2016	A617	A3

კვანძი -01

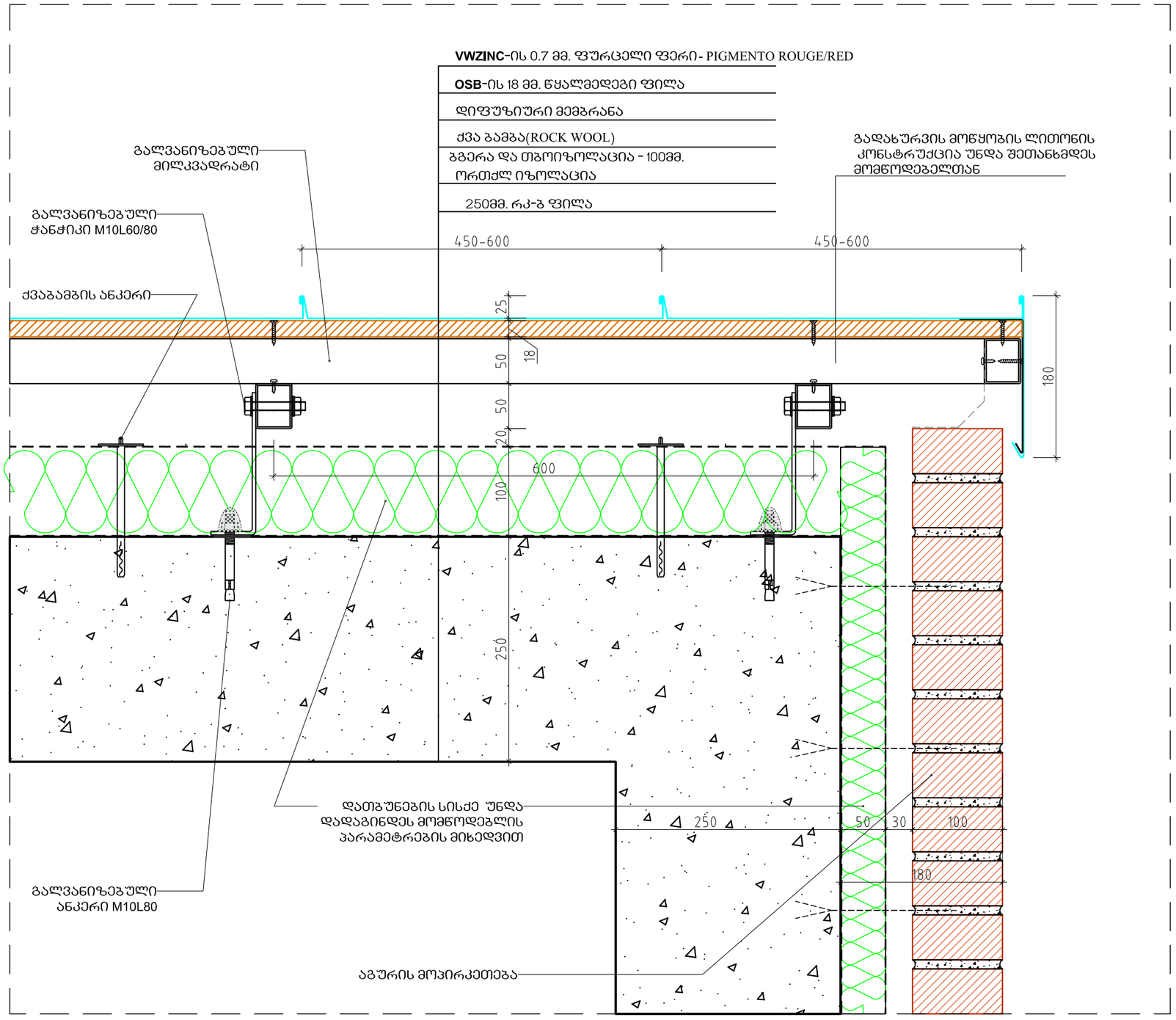

სასტუმრო გუდიაშვილის მოედანზე

კვანძი-01

მასშტაბი 1/5

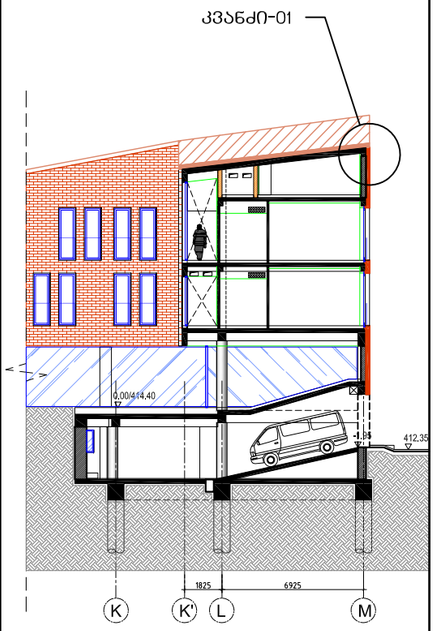

AA
ATELIER ARCHITECTS

თანამდებობა	სახ.გვარი	ხელმოწერა
პრ.არქ.	რ.ჩომახიძე	
პრ.არქ.	ვ.კასრელიშვილი	
შემოწმა	ი.შარაბიძე	

თარიღი	A618	A3
25.08.2016		

კვანძი -02

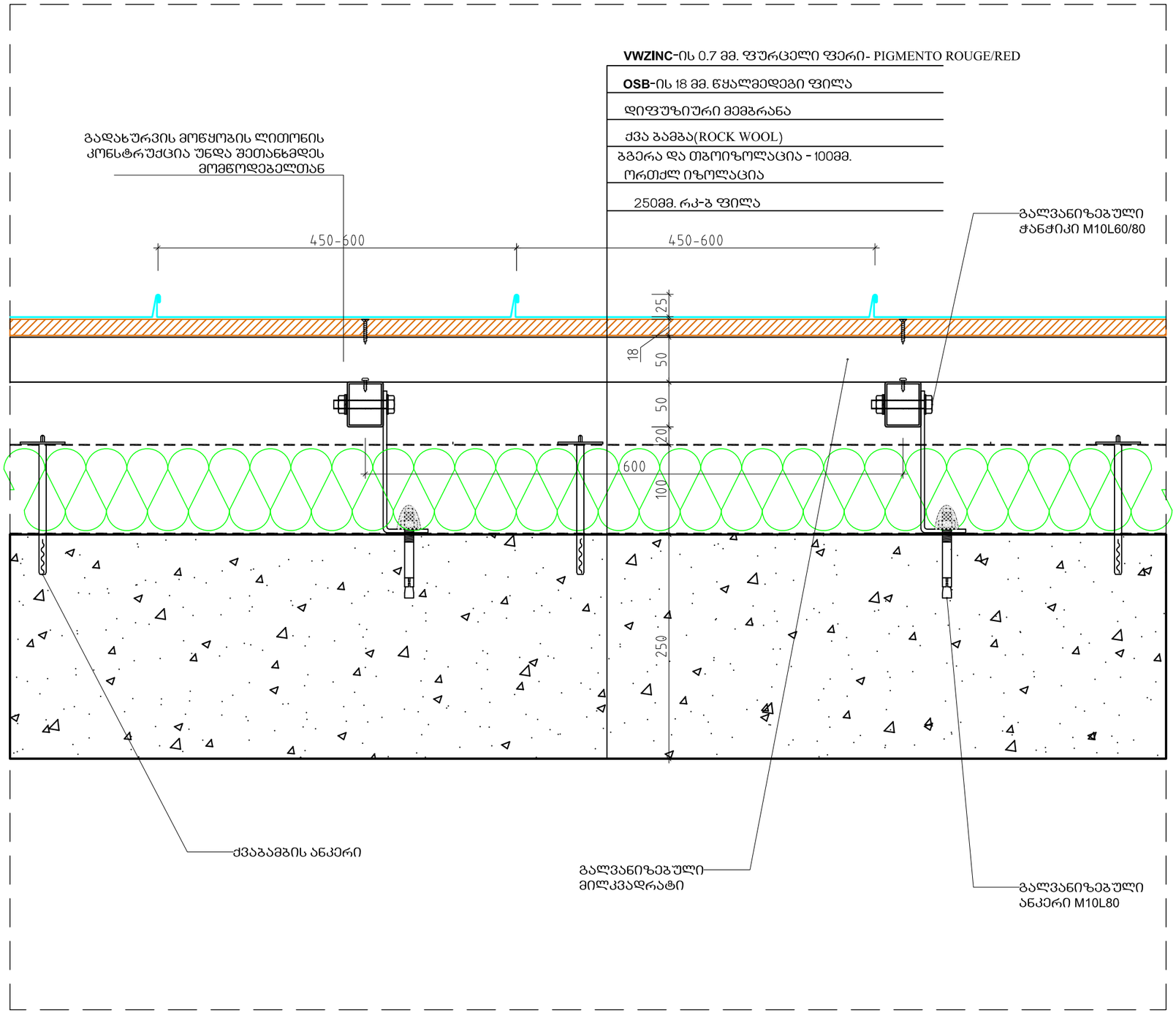

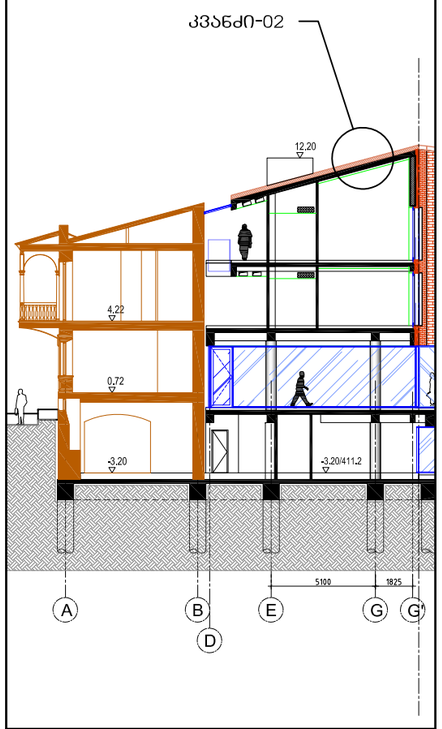

სასტუმრო გუდიაშვილის მოედანზე

კვანძი-02

მასშტაბი 1/5

AA
ATELIER ARCHITECTS

თანამდებობა	სახ.გვარი	ხელმოწერა
პრ.არქ.	რ.ჩომახიძე	
პრ.არქ.	ვ.კასრელიშვილი	
შემოწმა	ი.შარაბიძე	

თარიღი		
25.08.2016	A619	A3

კვანძი -03

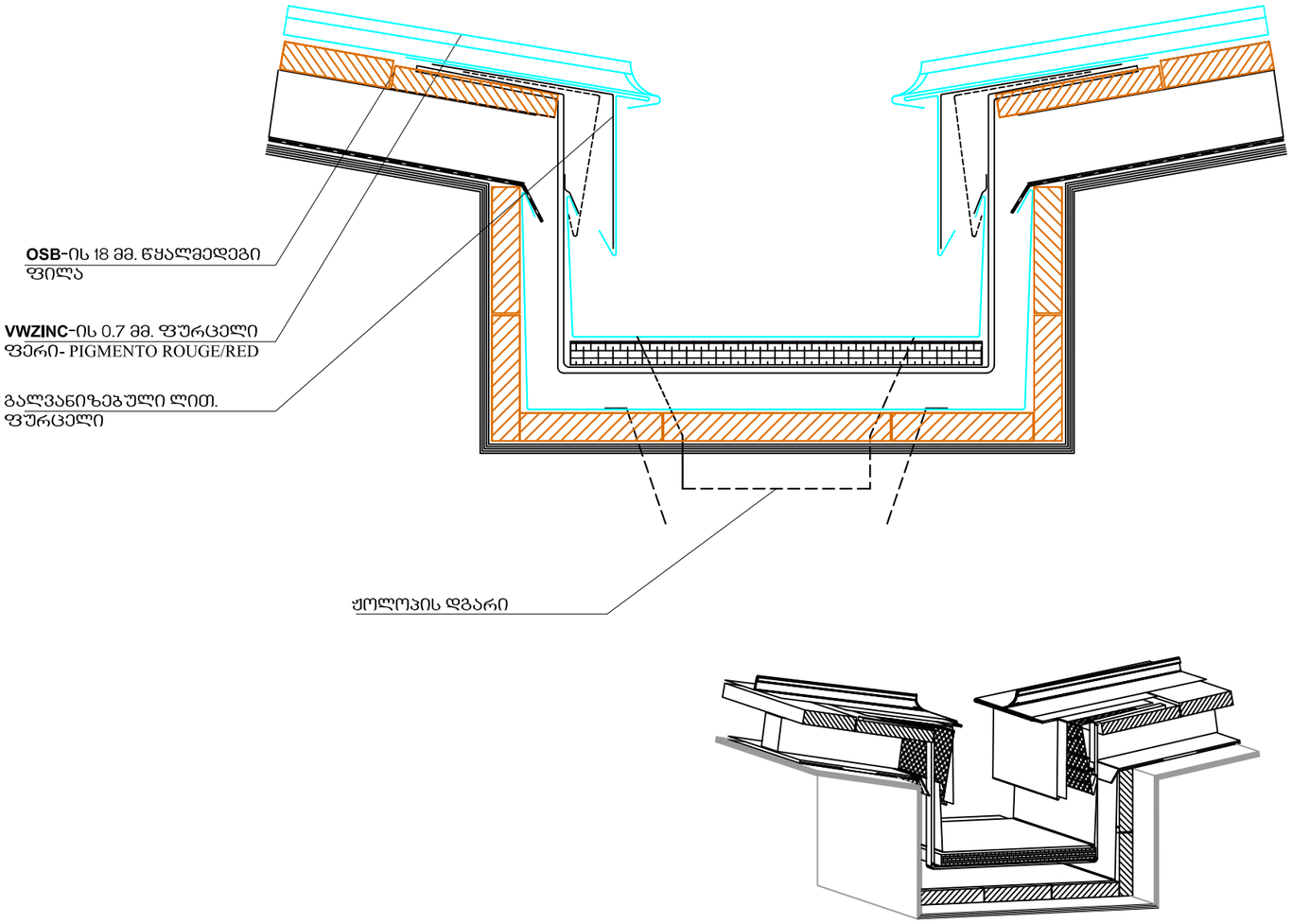

სასტუმრო გუდიაშვილის მოედანზე

კვანძი-03

მასშტაბი 1/5

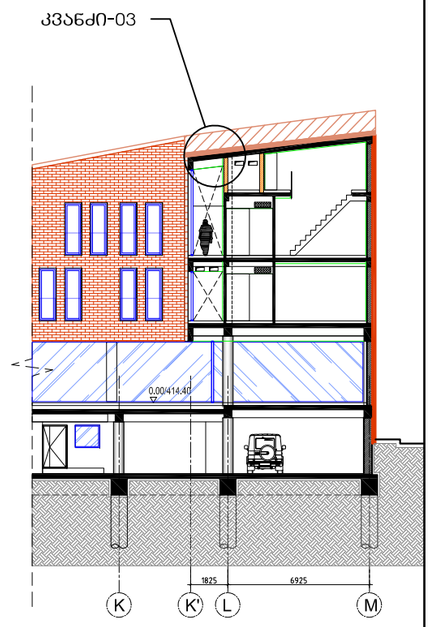

AA
ATELIER ARCHITECTS

თანამდებობა	სახ.გვარი	ხელმოწერა
პრ.არქ.	რ.ჩომახიძე	
პრ.არქ.	ვ.კასრელიშვილი	
შეამოწმა	ი.შარაბიძე	

თარიღი	A620	A3
25.08.2016		

კვანძი -04

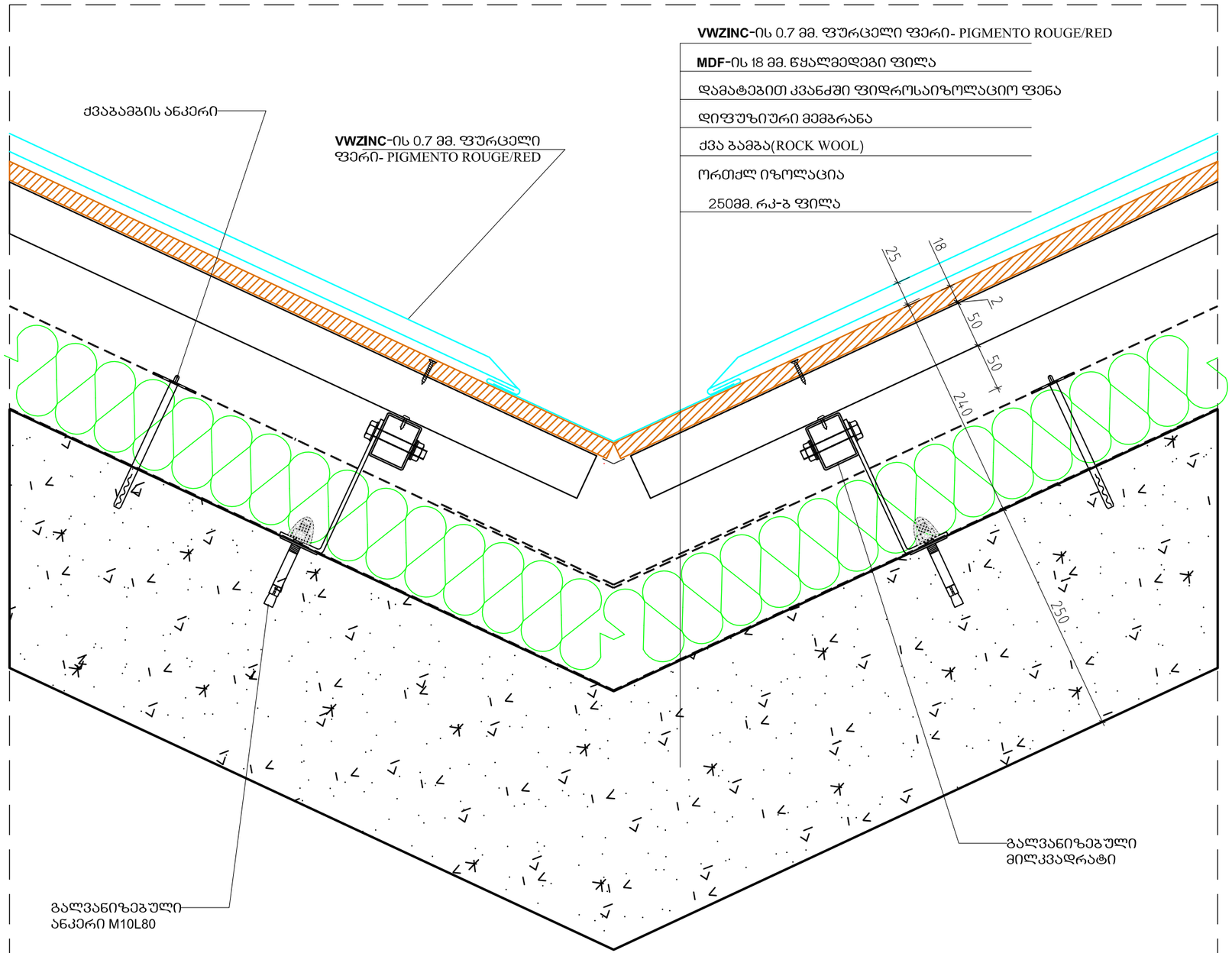

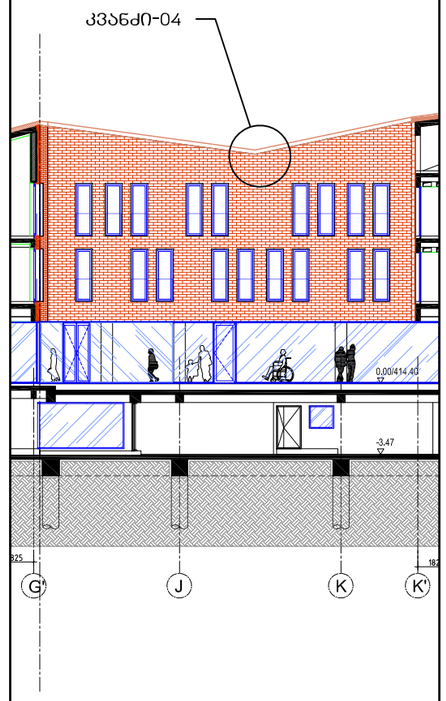

სასტუმრო გუდიაშვილის მოედანზე

კვანძი-04

მასშტაბი 1/5

AA
ATELIER ARCHITECTS

თანამდებობა	სახ.გვარი	ხელმოწერა
პრ.არქ.	რ.ჩომახიძე	
პრ.არქ.	ვ.კასრელიშვილი	
შეამოწმა	ი.შარაბიძე	

თარიღი		
25.08.2016	A621	A3

სასტუმრო გუდიაშვილის მოედანზე

იატაკების მოწყობის დეტალები

მასშტაბი 1-10

f1

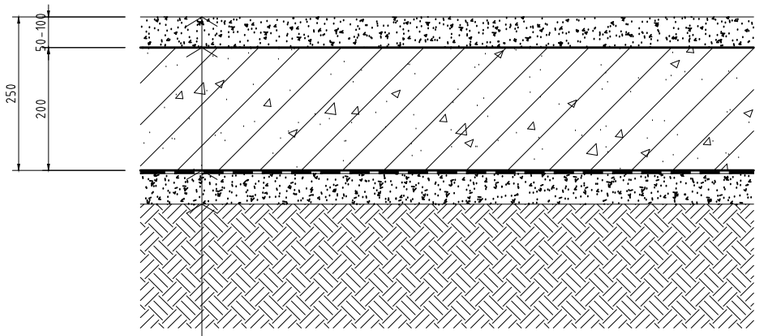

ც/ძვ ხსნარით მოჭიმვა - მოპრიალებით
მარკა -დაზუსტდეს

რკ-ფ კონსტრუქციული ფილა(ფუნდამენტი)-200მმ.

ჰიდროიზოლაცია

ბითუმის პრაიმერი

ც/ძვ ხსნარით მომზადება

მოეწყოს კონსტრუქციული ნახაზების მიხედვით

f2

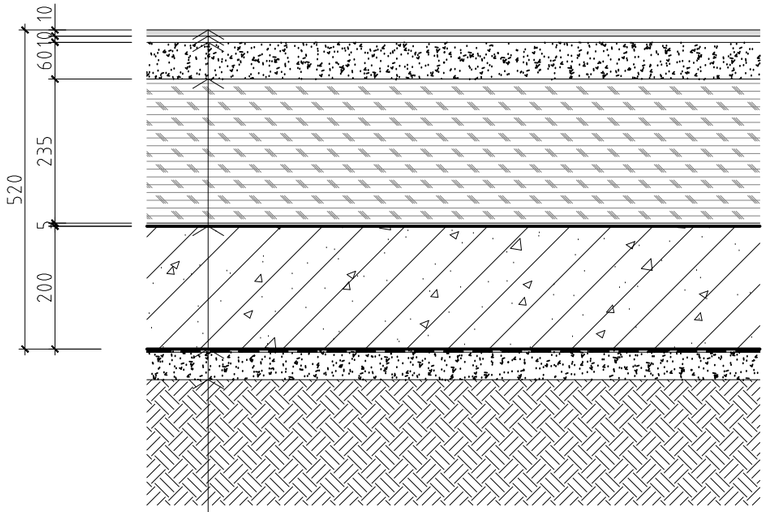

კერამოგრანიტი - 10მმ.
წებოცემენტი - 10მმ.

პემზა

ც/ძვ ხსნარით მოჭიმვა -70მმ.
B-20 მარკა

კონსტრუქციული ფილა 200მმ.

ჰიდროიზოლაცია
ბითუმის პრაიმერი
ც/ძვ ხსნარით მომზადება

მოეწყოს კონსტრუქციული ნახაზების მიხედვით

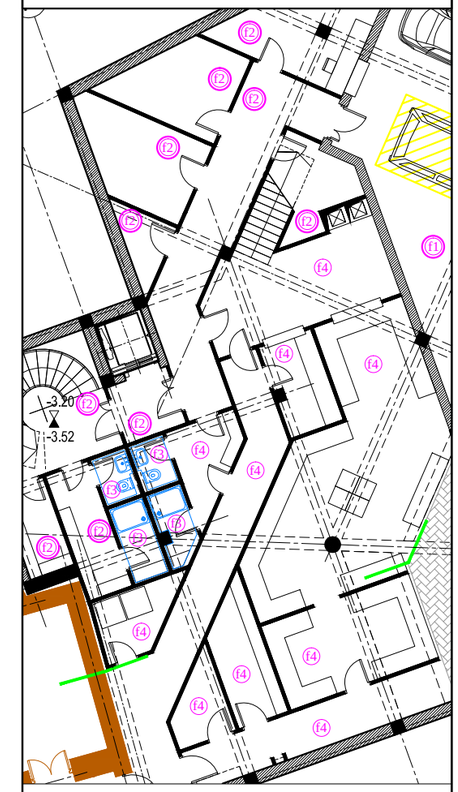

AA
ATELIER ARCHITECTS

თანამდებობა	სახ.გვარი	ხელმოწერა
პრ.არძ.	რ.ჩომახიძე	
პრ.არძ.	ვ.კასრელიშვილი	
შეამოწმა	ი.შარაბიძე	

თარიღი	A713	A3
25.08.2016		

სასტუმრო გუდიაშვილის მოედანზე

იატაკების მოწყობის დეტალები

მასშტაბი 1-10

f3

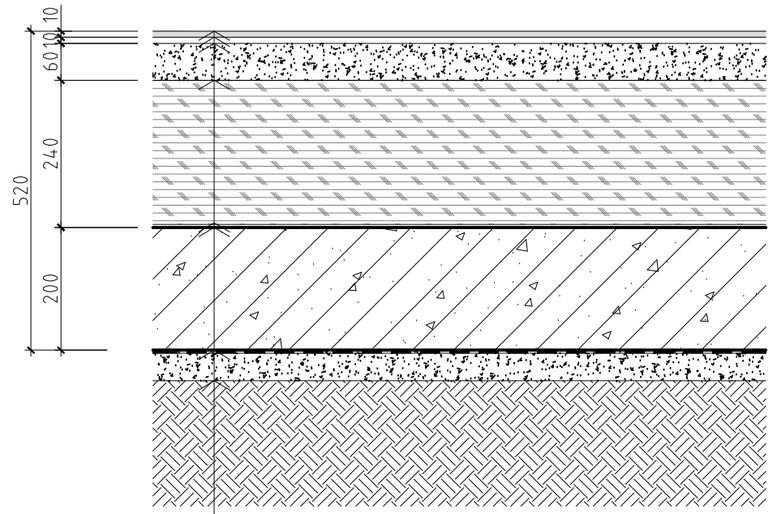

კერამიკული ფილა - 10მმ.
წებოცემენტი - 10მმ.

ც/ძვ ხსნარით მოჭიმვა -60მმ.
B-20 მარკა

პემზა

კონსტრუქციული ფილა 200მმ.

ჰიდროიზოლაცია
ბითუმის პრაიმერი

მოეწყოს კონსტრუქციული ნახაზების მიხედვით

f4

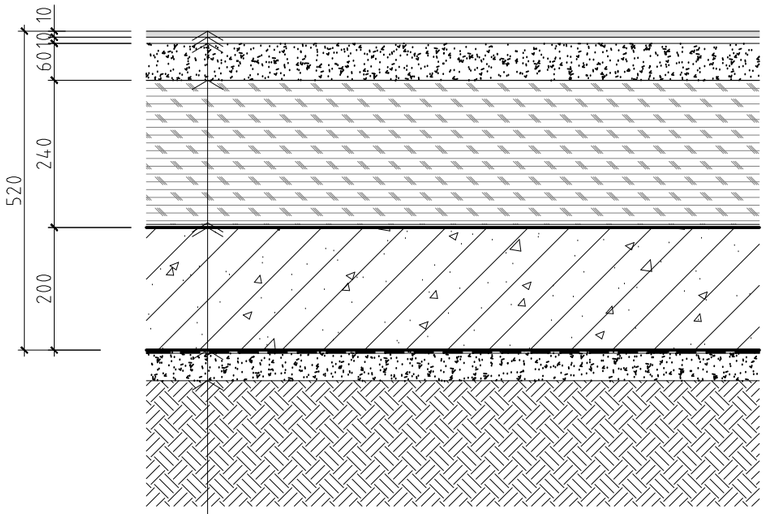

კერამიკული ფილა - 10მმ.
წებოცემენტი - 10მმ.

ც/ძვ ხსნარით მოჭიმვა -60მმ.
B-20 მარკა

პემზა

კონსტრუქციული ფილა 200მმ.

ჰიდროიზოლაცია
ბითუმის პრაიმერი

მოეწყოს კონსტრუქციული ნახაზების მიხედვით

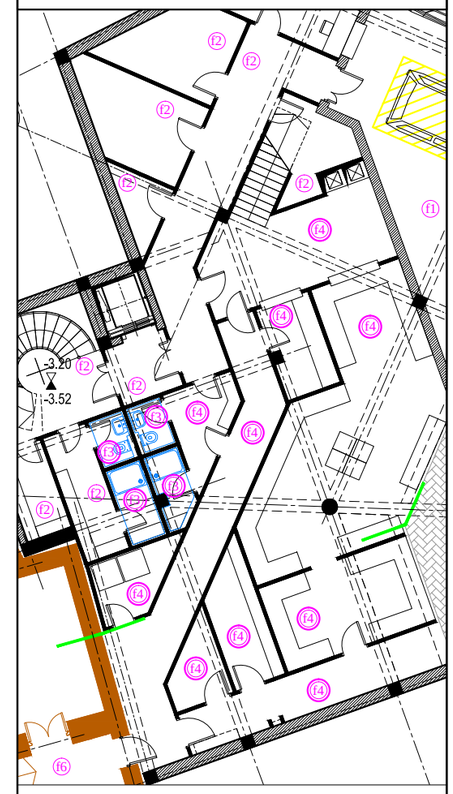

AA
ATELIER ARCHITECTS

თანამდებობა	სახ.გვარი	ხელმოწერა
პრ.არქ.	რ.ჩომახიძე	
პრ.არქ.	ვ.კასრელიშვილი	
შეამოწმა	ი.შარაბიძე	

თარიღი	A714	A3
25.08.2016		

სასტუმრო გუდიაშვილის მოედანზე

იატაკების მოწყობის დეტალები

მასშტაბი 1-10

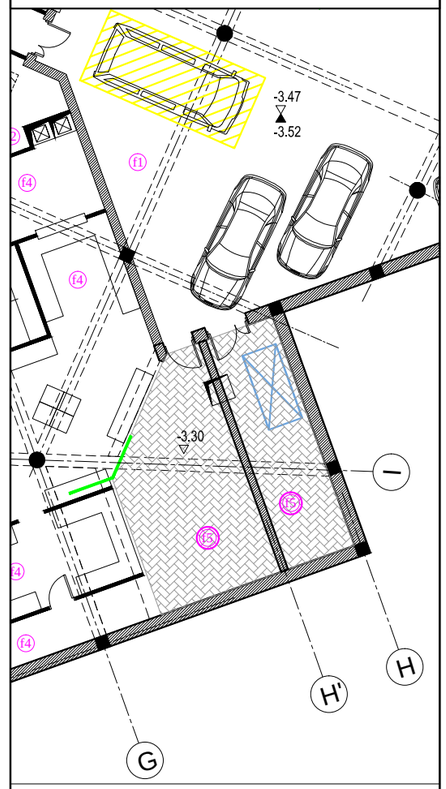

f5

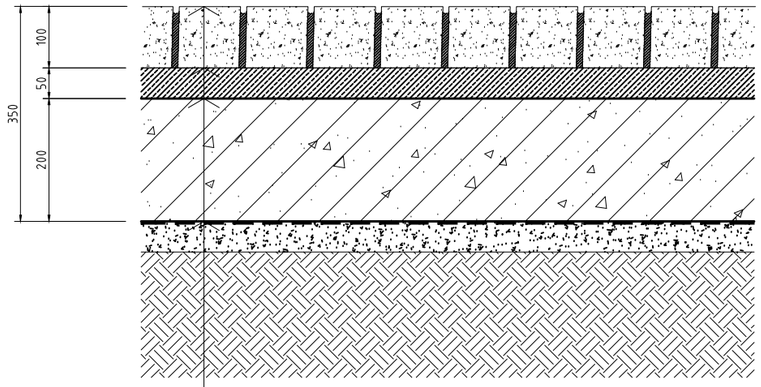

გრანიტის ქვაფენილი

ქვიშა-50მმ.

ჰიდროიზოლაცია
ბითუმის პრაიმერი

რკ-ფ კონსტრუქციული ფილა(ფუნდამენტი)-200მმ.

ჰიდროიზოლაცია
ბითუმის პრაიმერი

მოეწყოს კონსტრუქციული ნახაზების მიხედვით

f5'

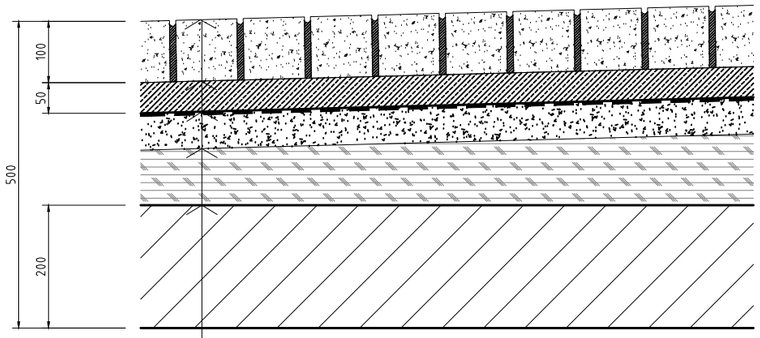

გრანიტის ქვაფენილი

ქვიშა-50მმ.

ჰიდროიზოლაცია

ბითუმის პრაიმერი

ც/ძვ ხსნარით მოჭიმვა -60მმ.
B-20 მარკა

პემზა

რკ-ფ კონსტრუქციული ფილა(ფუნდამენტი)-200მმ.

მოეწყოს კონსტრუქციული ნახაზების მიხედვით

ATELIER ARCHITECTS

თანამდებობა	სახ.გვარი	ხელმოწერა
პრ.არქ.	რ.ჩომახიძე	
პრ.არქ.	ვ.კასრელიშვილი	
შეამოწმა	ი.შარაბიძე	

თარიღი	A715	A3
25.08.2016		

სასტუმრო გუდიაშვილის მოედანზე

იატაკების მოწყობის დეტალები

მასშტაბი 1-10

f7

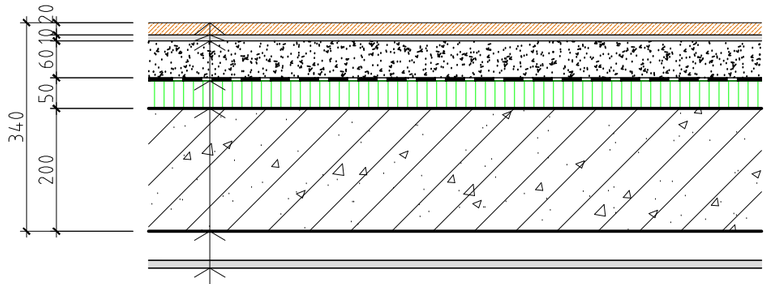

ხის მასიური პარკეტი - 20მმ.

თვითსწორებადი იატაკი - 10მმ.

ც/ძვ ხსნარით მოჭიმვა - მინიმუმ-50მმ.

B-20 მარკა

წყალ დამცავი მემბრანა(Knauf-ის ფურცელი)

გგერა და თბოიზოლაცია - 50მმ.

ქვის ბამბა(ROCK WOOL)იატაკის ფილები

რკ.ბეტონის მონ.ფილა -160მმ.

თაბაშირმუყაოს ფილა

f8

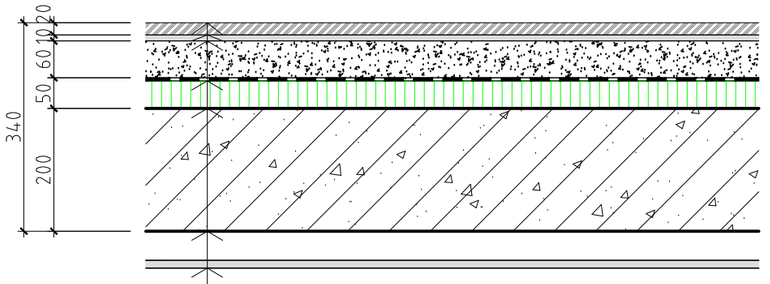

გუნებრივი ქვა - 20მმ.

თვითსწორებადი იატაკი - 10მმ.

ც/ძვ ხსნარით მოჭიმვა - მინიმუმ-50მმ.

B-20 მარკა

წყალ დამცავი მემბრანა(Knauf-ის ფურცელი)

გგერა და თბოიზოლაცია - 50მმ.

ქვის ბამბა(ROCK WOOL)იატაკის ფილები

რკ.ბეტონის მონ.ფილა -160მმ.

თაბაშირმუყაოს ფილა

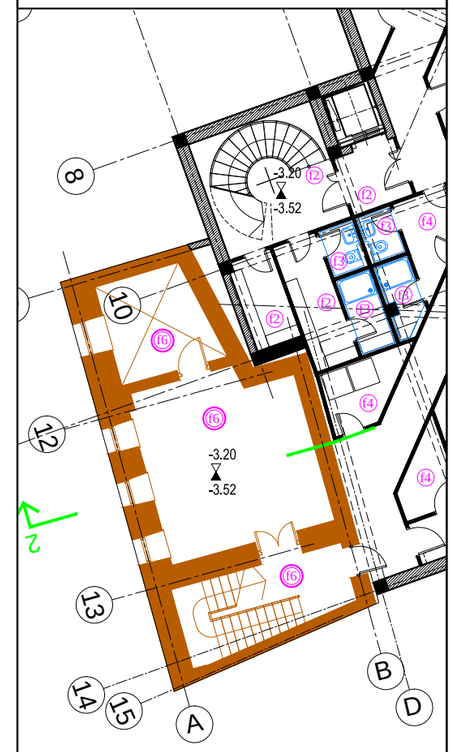

ATELIER ARCHITECTS

თანამდებობა	სახ.გვარი	ხელმოწერა
პრ.არქ.	რ.ჩომახიძე	
პრ.არქ.	ვ.კასრელიშვილი	
შეამოწმა	ი.შარაბიძე	

თარიღი	A716	A3
25.08.2016		

სასტუმრო გუდიაშვილის მოედანზე

იატაკების მოწყობის დეტალები

მასშტაბი 1-10

f9

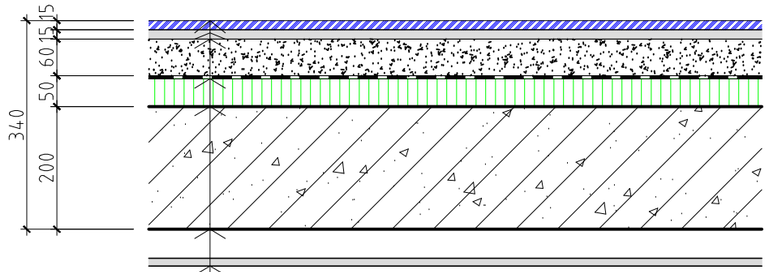

რბილი იატაკი - 15მმ.

თვითსწორებადი იატაკი - 15მმ.

ც/ძვ ხსნარით მოჭიმვა - მინიმუმ-50მმ.
B-20 მარკა

წყალ დამცავი მემბრანა(Knauf-ის ფურცელი)

გგერა და თბოიზოლაცია - 50მმ.

ძვის ბამბა(ROCK WOOL)იატაკის ფილები

რკ.ბეტონის მონ.ფილა -160მმ.

თაბაშირმუყაოს ფილა

f10

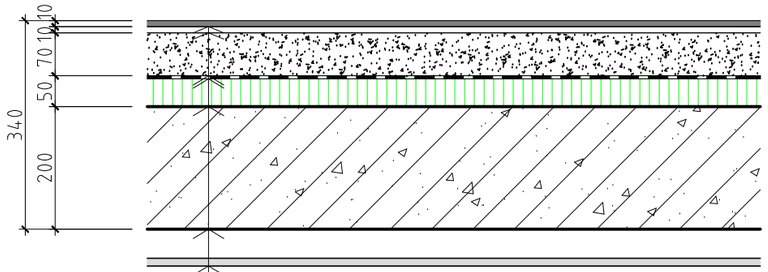

კერამოგრანიტი - 10მმ.

წებოცემენტი - 10მმ.

ც/ძვ ხსნარით მოჭიმვა - 70მმ.
B-20 მარკა

წყალ დამცავი მემბრანა(Knauf-ის ფურცელი)

გგერა და თბოიზოლაცია - 50მმ.

ძვის ბამბა(ROCK WOOL)იატაკის ფილები

რკ.ბეტონის მონ.ფილა -160მმ.

თაბაშირმუყაოს ფილა

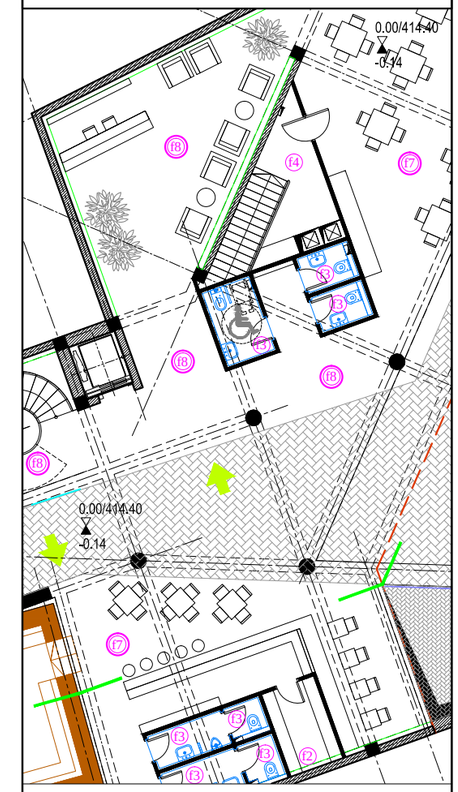

ATELIER ARCHITECTS

თანამდებობა	სახ.გვარი	ხელმოწერა
პრ.არქ.	რ.ჩომახიძე	
პრ.არქ.	ვ.კასრელიშვილი	
შეამოწმა	ი.შარაბიძე	

თარიღი	A717	A3
25.08.2016		

პოზიცია Position	ზომები მმ. Frame mm.	რაოდენ. Qty.	ფართი მ2 Area m2	ნახაზი შიგნიდან Drawing inside	შენიშვნა Note
D-1	2200X1200	1	2.64	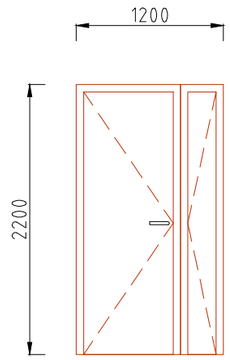	ფერი - Ral 0000 რაინის კარი
D-2	2200X900	4	7.92	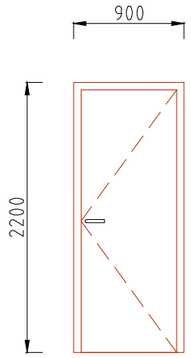	
D-3	2200X900	2	3.96	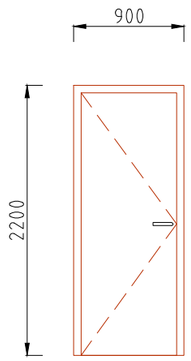	

პოზიცია Position	ზომები მმ. Frame mm.	რაოდენ. Qty.	ფართი მ2 Area m2	ნახაზი შიგნიდან Drawing Outside	შენიშვნა Note
D-4	2200X1200	2	5.28	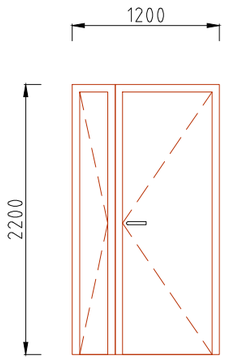	
D-5	2200X800	5	8.8	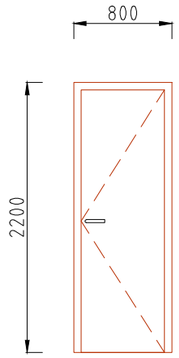	
D-6	2200X800	4	7.04	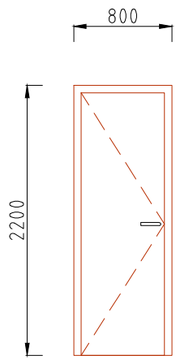	

სასტუმრო გუდიაშვილის მოედანზე

შიდა კარების სპეციფიკაცია

მასშტაბი 1-50

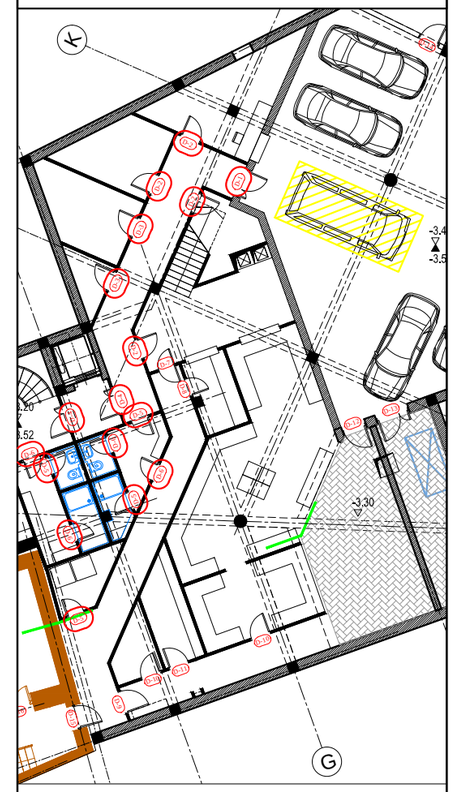

AA
ATELIER ARCHITECTS

თანამდებობა	სახ.გვარი	ხელმოწერა
პრ.არქ.	რ.ჩომახიძე	
პრ.არქ.	ვ.კასრელიშვილი	
შეამოწმა	ი.შარაბიძე	

თარიღი		
25.08.2016	A801	A3

პოზიცია Position	ზომები მმ. Frame mm.	რაოდენ. Qty.	ფართი მ2 Area m2	ნახაზი შიგნიდან Drawing inside	შენიშვნა Note
D-7	2200X800	1	1.76	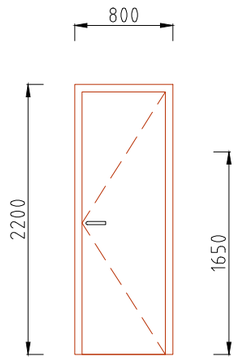	ფერი - Ral 0000 ორმხრივი გაღებით
D-8	2200X800	1	1.76	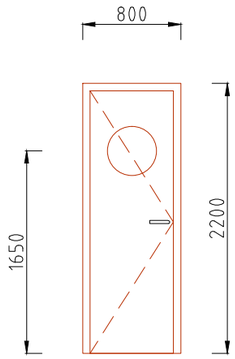	
D-9	2200X1000	1	2.2	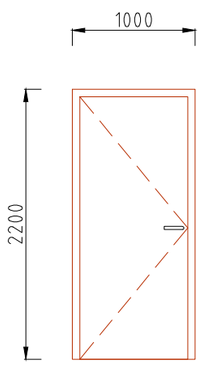	

პოზიცია Position	ზომები მმ. Frame mm.	რაოდენ. Qty.	ფართი მ2 Area m2	ნახაზი შიგნიდან Drawing Outside	შენიშვნა Note
D-10	2200X900	2	3.98	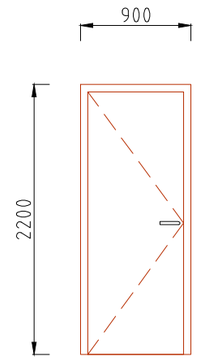	
D-11	2200X900	1	1.98	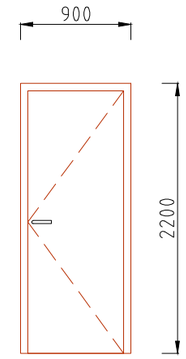	
D-12	2200X1000	1	2.2	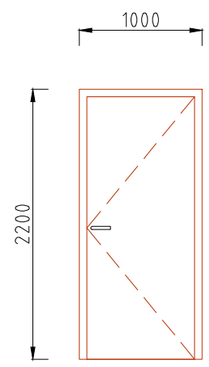	რაინის კარი

სასტუმრო გუდიაშვილის მოედანზე

შიდა კარების სპეციფიკაცია

მასშტაბი 1-50

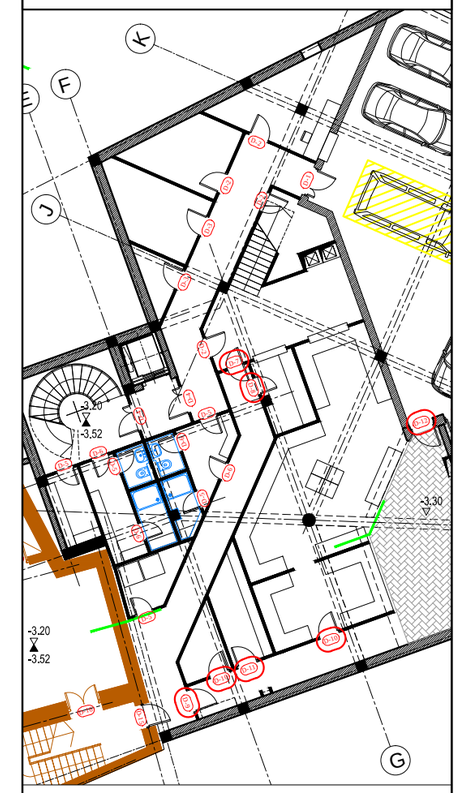

AA
ATELIER ARCHITECTS

თანამდებობა	სახ.გვარი	ხელმოწერა
პრ.არქ.	რ.ჩომახიძე	
პრ.არქ.	ვ.კასრელიშვილი	
შეამოწმა	ი.შარაბიძე	

თარიღი		
25.08.2016	A802	A3

პოზიცია Position	ზომები მმ. Frame mm.	რაოდენ. Qty.	ფართი მ2 Area m2	ნახაზი შიგნიდან Drawing inside	შენიშვნა Note
D-13	2200X1400	1	3.08	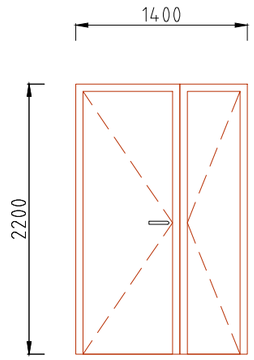	რკინის კარი
D-14	2200X900	1	1.98	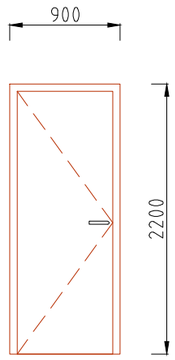	რკინის კარი
D-15	2200X1000	1	2.2	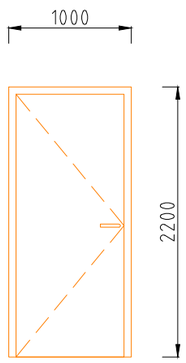	ობიექტი ძეგლის ალდგენის პროექტში

პოზიცია Position	ზომები მმ. Frame mm.	რაოდენ. Qty.	ფართი მ2 Area m2	ნახაზი შიგნიდან Drawing Outside	შენიშვნა Note
D-16	2200X1400	1	3.08	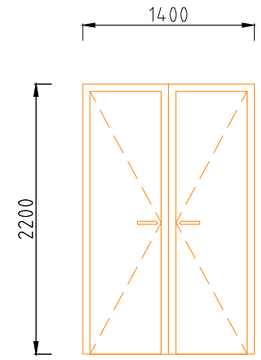	ობიექტი ძეგლის ალდგენის პროექტში
D-17	2200X1060	1	2.33	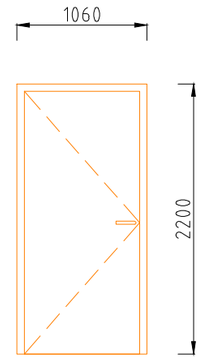	ობიექტი ძეგლის ალდგენის პროექტში
D-18	2200X800	18	31.68	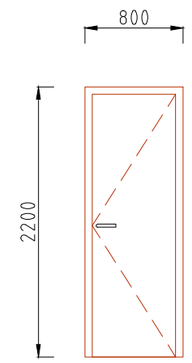	

სასტუმრო გუდიაშვილის მოედანზე

შიდა კარების სპეციფიკაცია

მასშტაბი 1-50

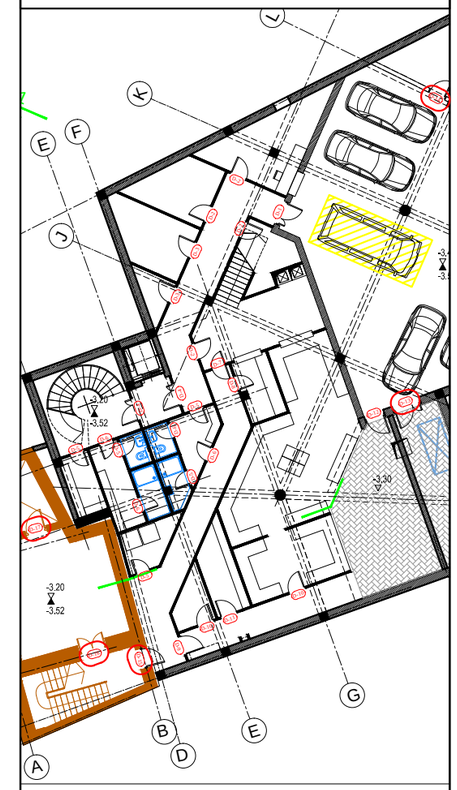

AA
ATELIER ARCHITECTS

თანამდებობა	სახ.გვარი	ხელმოწერა
პრ.არქ.	რ.ჩომახიძე	
პრ.არქ.	ვ.კასრელიშვილი	
შემოწმა	ი.შარაბიძე	

თარიღი		
25.08.2016	A803	A3

პოზიცია Position	ზომები მმ. Frame mm.	რაოდენ. Qty.	ფართი მ2 Area m2	ნახაზი შიგნიდან Drawing inside	შენიშვნა Note
D-19	2200X800	19	33.44	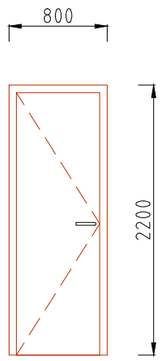	
D-20	2200X900	1	1.98	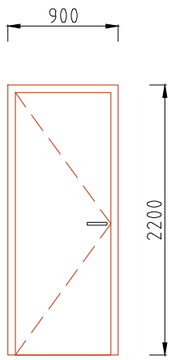	ორმხრივი გაღებით
D-21	2200X900	1	1.98	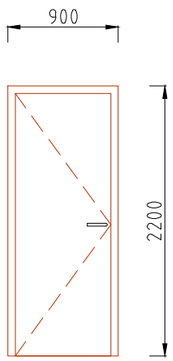	

პოზიცია Position	ზომები მმ. Frame mm.	რაოდენ. Qty.	ფართი მ2 Area m2	ნახაზი შიგნიდან Drawing Outside	შენიშვნა Note
D-22	2200X1000	1	2.2	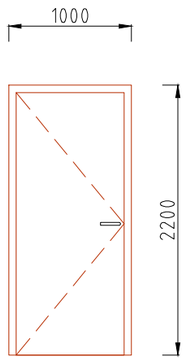	
D-23	2200X800	4	7.04	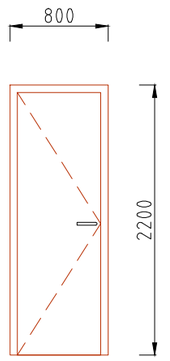	ტექნიკური ოთახის
D-24	2200X900	18	31.68	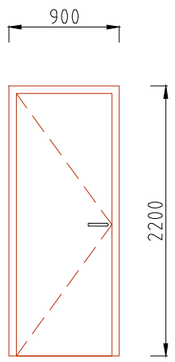	

სასტუმრო გუდიაშვილის მოედანზე

შიდა კარების სპეციფიკაცია

მასშტაბი 1-50

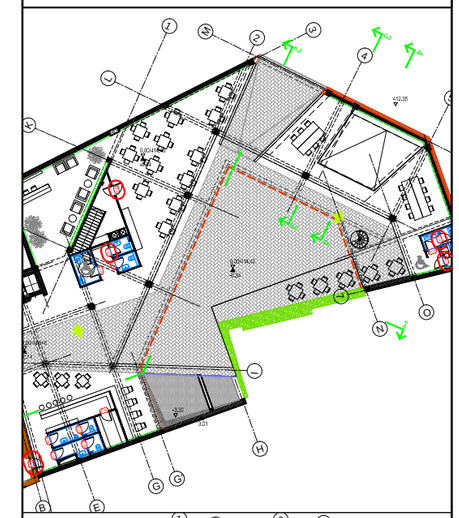



AA
ATELIER ARCHITECTS

თანამდებობა	სახ.გვარი	ხელმოწერა
პრ.არქ.	რ.ჩომახიძე	
პრ.არქ.	ვ.კასრელიშვილი	
შეამოწმა	ი.შარაბიძე	

თარიღი		
25.08.2016	A804	A3

პოზიცია Position	ზომები მმ. Frame mm.	რაოდენ. Qty.	ფართი მ2 Area m2	ნახაზი შიგნიდან Drawing inside	შენიშვნა Note
D-25	2200X900	10	19.8	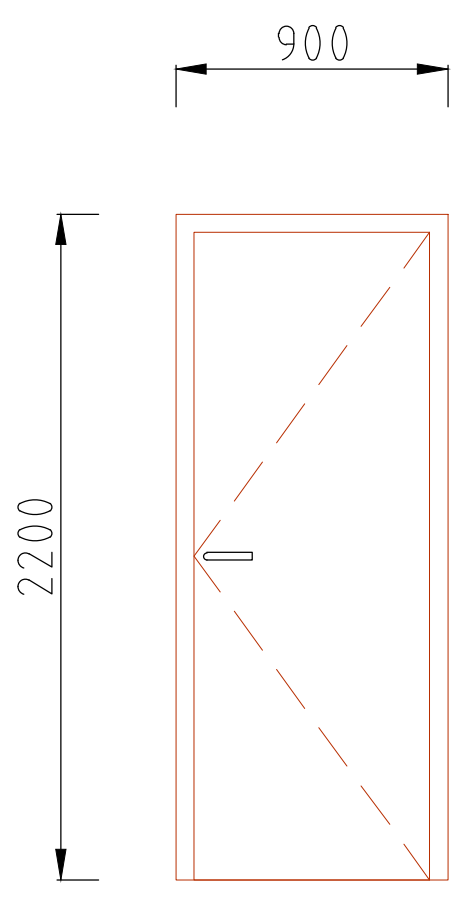	
D-26	2200X800	1	1.76	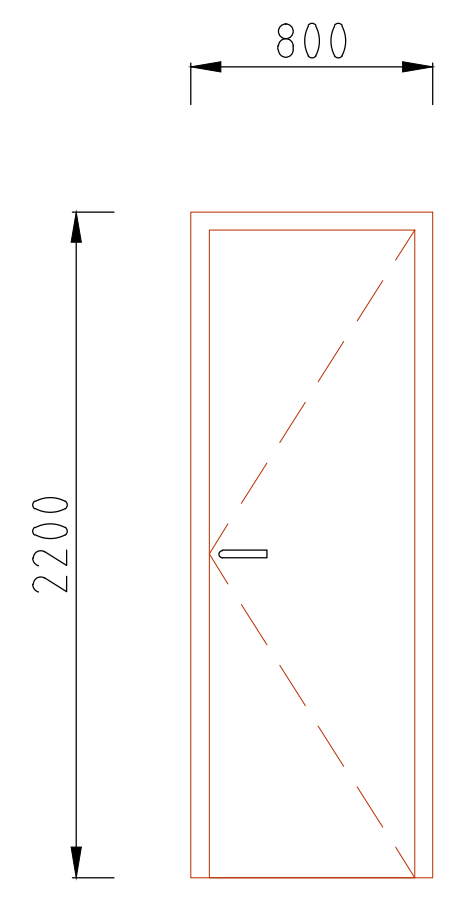	
D-27	2200X900	1	1.98	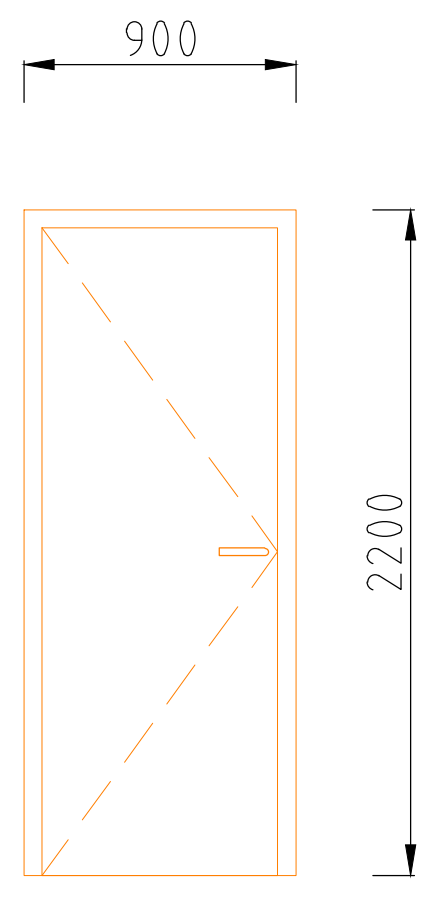	იხილეთ ძეგლის აღდგენის პროექტში

პოზიცია Position	ზომები მმ. Frame mm.	რაოდენ. Qty.	ფართი მ2 Area m2	ნახაზი შიგნიდან Drawing Outside	შენიშვნა Note
D-28	2200X900	1	1.98	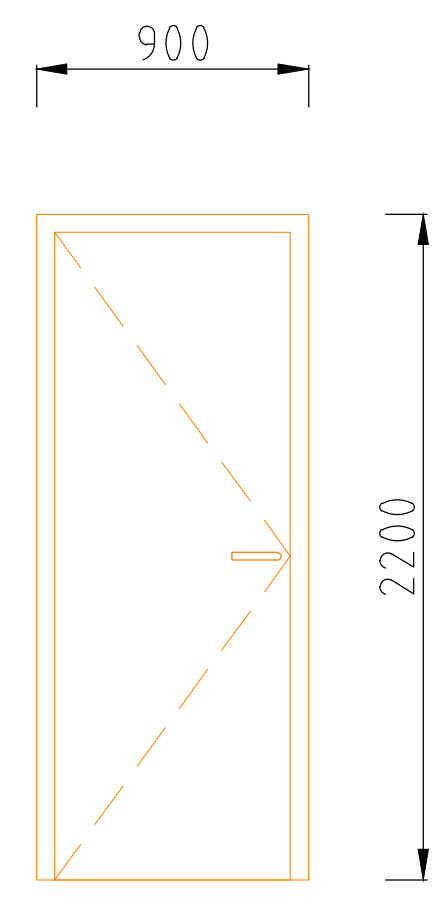	იხილეთ ძეგლის აღდგენის პროექტში
D-29	2200X800	1	1.76	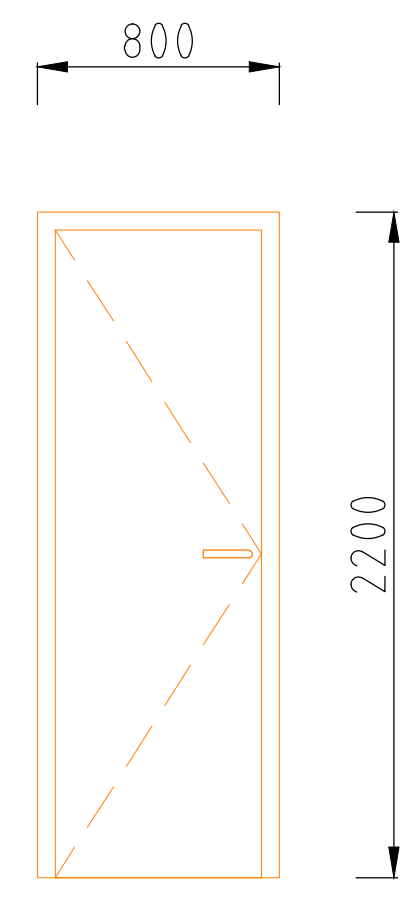	იხილეთ ძეგლის აღდგენის პროექტში
D-30	2200X800	1	1.76	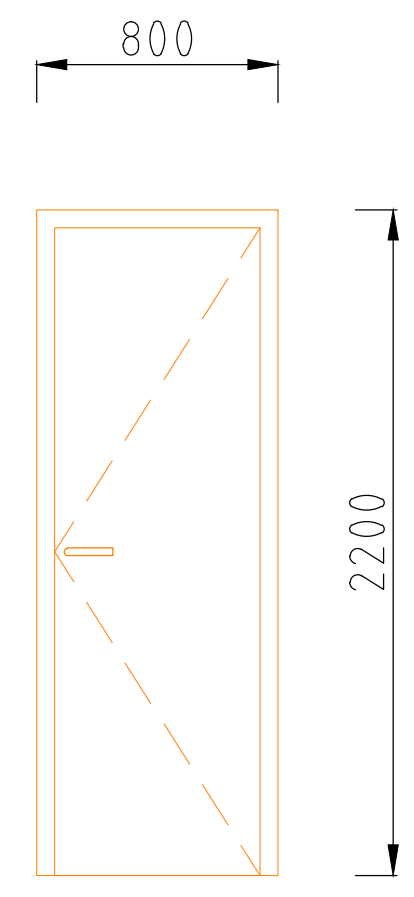	იხილეთ ძეგლის აღდგენის პროექტში

სასტუმრო გუდიაშვილის მოედანზე

შიდა კარების სპეციფიკაცია

მასშტაბი 1-50

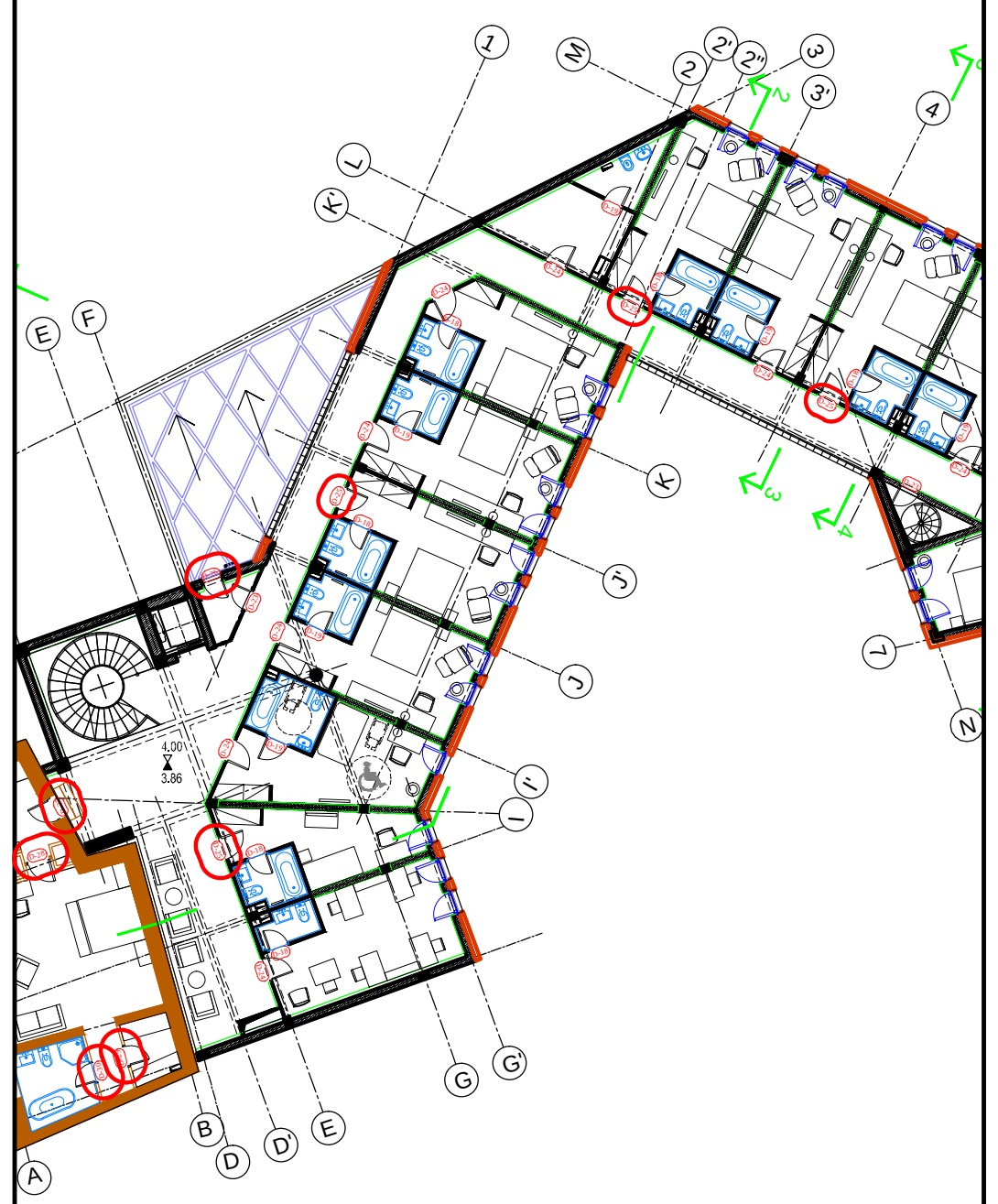

ATELIER ARCHITECTS

თანამდებობა	სახ.გვარი	ხელმოწერა
პრ.არქ.	რ.ჩომახიძე	
პრ.არქ.	ვ.კასრელიშვილი	
შეამოწმა	ი.შარაბიძე	

თარიღი	A805	A3
25.08.2016		

პოზიცია Position	ზომები მმ. Frame mm.	რაოდენ. Qty.	ფართი მ2 Area m2	ნახაზი შიგნიდან Drawing Outside	შენიშვნა Note
D-31	2200X900	2	3.96	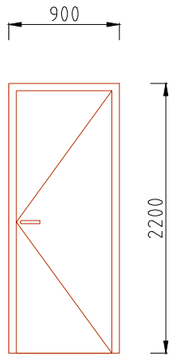	რკინის კარი
D-32	2200X2000	1	4.4	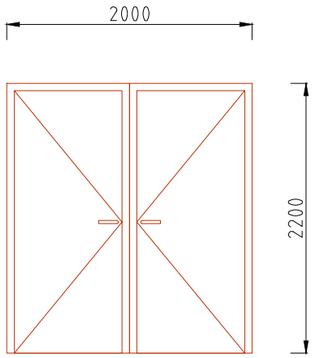	რკინის კარი
D-33	6000 X240	1	14.4	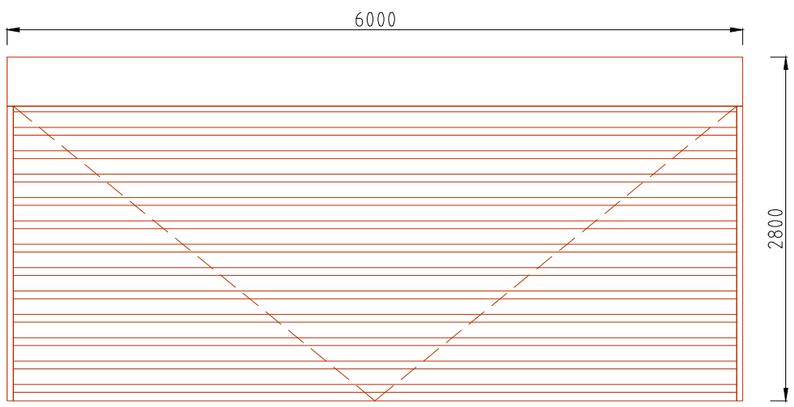	ავტოსადგომის ავტომატური გალების კარი

სასტუმრო გუდიაშვილის მოედანზე

შიდა კარების სპეციფიკაცია

მასშტაბი 1-50

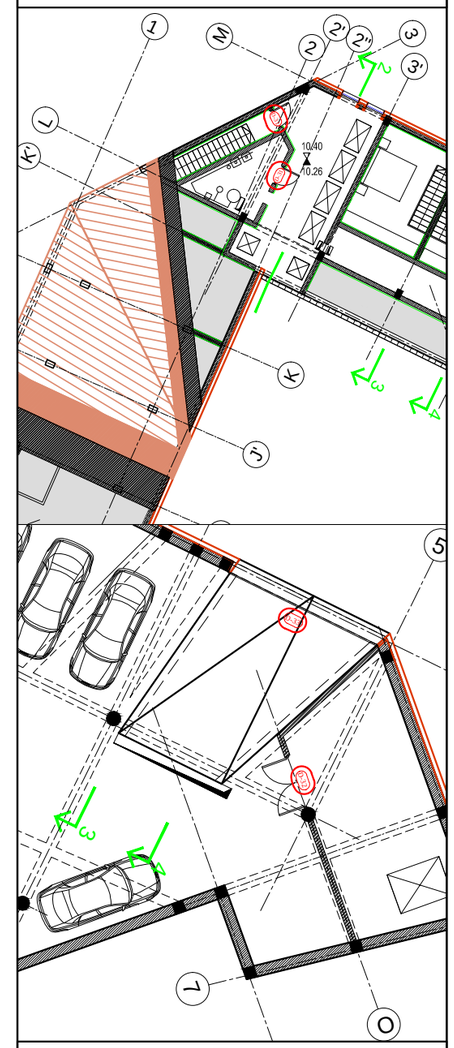

AA
ATELIER ARCHITECTS

თანამდებობა	სახ.გვარი	ხელმოწერა
პრ.არქ.	რ.ჩომახიძე	
პრ.არქ.	ვ.კასრელიშვილი	
შეამოწმა	ი.შარაბიძე	

თარიღი		
25.08.2016	A806	A3

პოზიცია Position	ზომები მმ. Frame mm.	რაოდენ. Qty.	ფართი მ2 Area m2	ნახაზი გარედან Drawing Outside	შენიშვნა Note
W-3 W-4 W-1 W-2			71.5	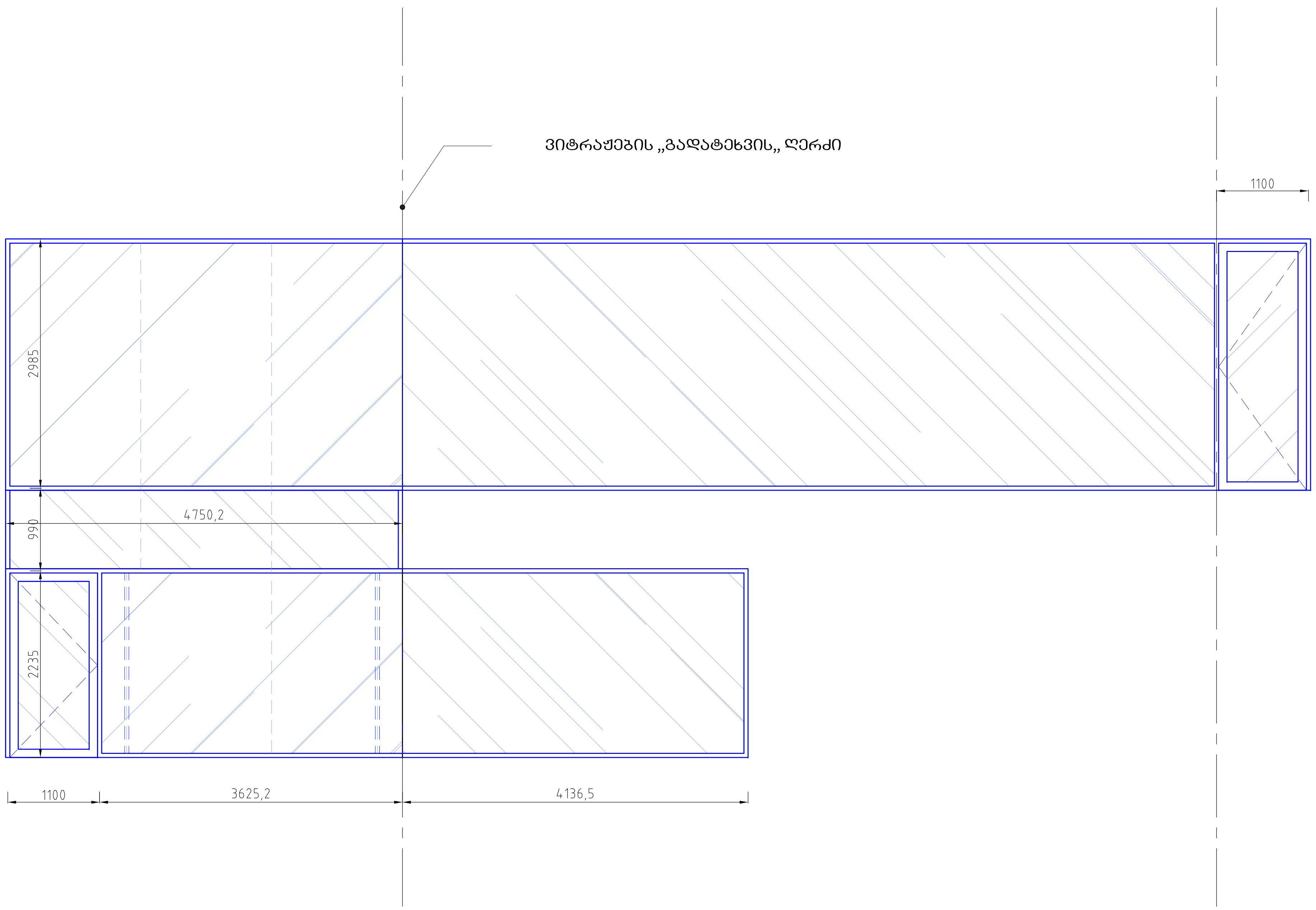	ფერი - Ral 9004 ვირტაჟებში მინები ეწყობა ვერტიკალური ალათების გარეშე(მინა-მინაზე)

სასტუმრო გუდიაშვილის მოედანზე

ალუმინის ვიტრაჟები,
მინის მოაჯირები

მასშტაბი 1/65

შენიშვნა:
1.კარ-ფანჯრების პოზიციების ხედი გარედან

ATELIER ARCHITECTS

თანამდებობა	სახ.გვარი	ხელმოწერა
პრ.არქ.	რ.ჩომახიძე	
პრ.არქ.	ვ.კასრელიშვილი	
შეამოწმა	ი.შარაბიძე	

თარიღი	A813	A3
25.08.2016		

პოზიცია Position	ზომები მმ. Frame mm.	რაოდენ. Qty.	ფართი მ2 Area m2	ნახაზი გარედან Drawing Outside	შენიშვნა Note
W-5	3010X14870	1	44.7	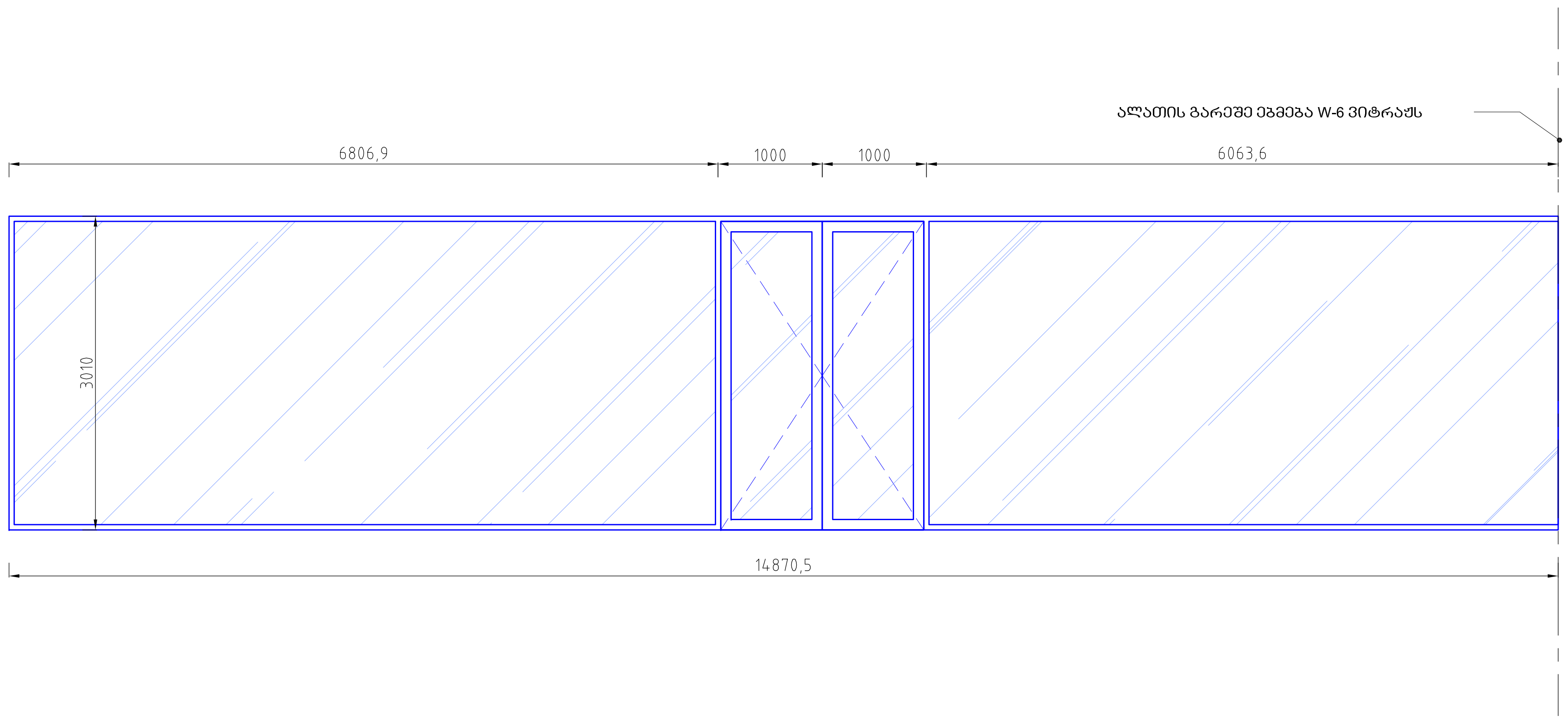	ფერი - Ral 9004 ვირტაჟებში მინები ეწყობა ვერტიკალური ალათების გარეშე(მინა-მინაზე)
W-6	3010X20274	1	61.0	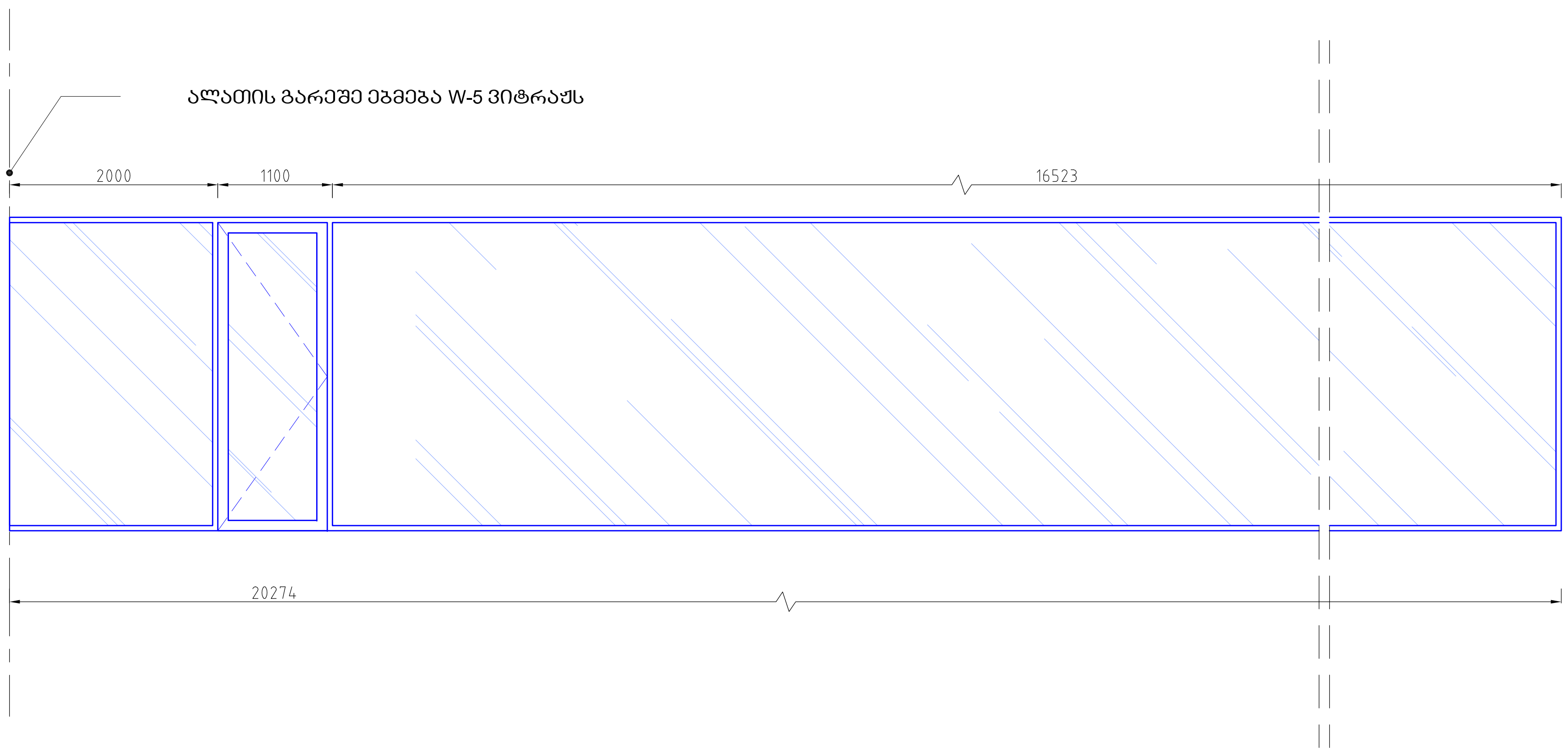	

სასტუმრო გუდიაშვილის მოედანზე

ალუმინის ვიტრაჟები,
მინის მოაჯირები

მასშტაბი 1/65

შენიშვნა:
1.კარ-ფანჯრების პოზიციების ხედი გარედან

ATELIER ARCHITECTS

თანამდებობა	სახ.გვარი	ხელმოწერა
პრ.არქ.	რ.ჩომახიძე	
პრ.არქ.	ვ.კასრელიშვილი	
შეამოწმა	ი.შარაბიძე	

თარიღი	A814	A3
25.08.2016		

პოზიცია Position	ზომები მმ. Frame mm.	რაოდენ. Qty.	ფართი მ2 Area m2	ნახაზი გარედან Drawing Outside	შენიშვნა Note
W-7	3010X7876	1	23.7	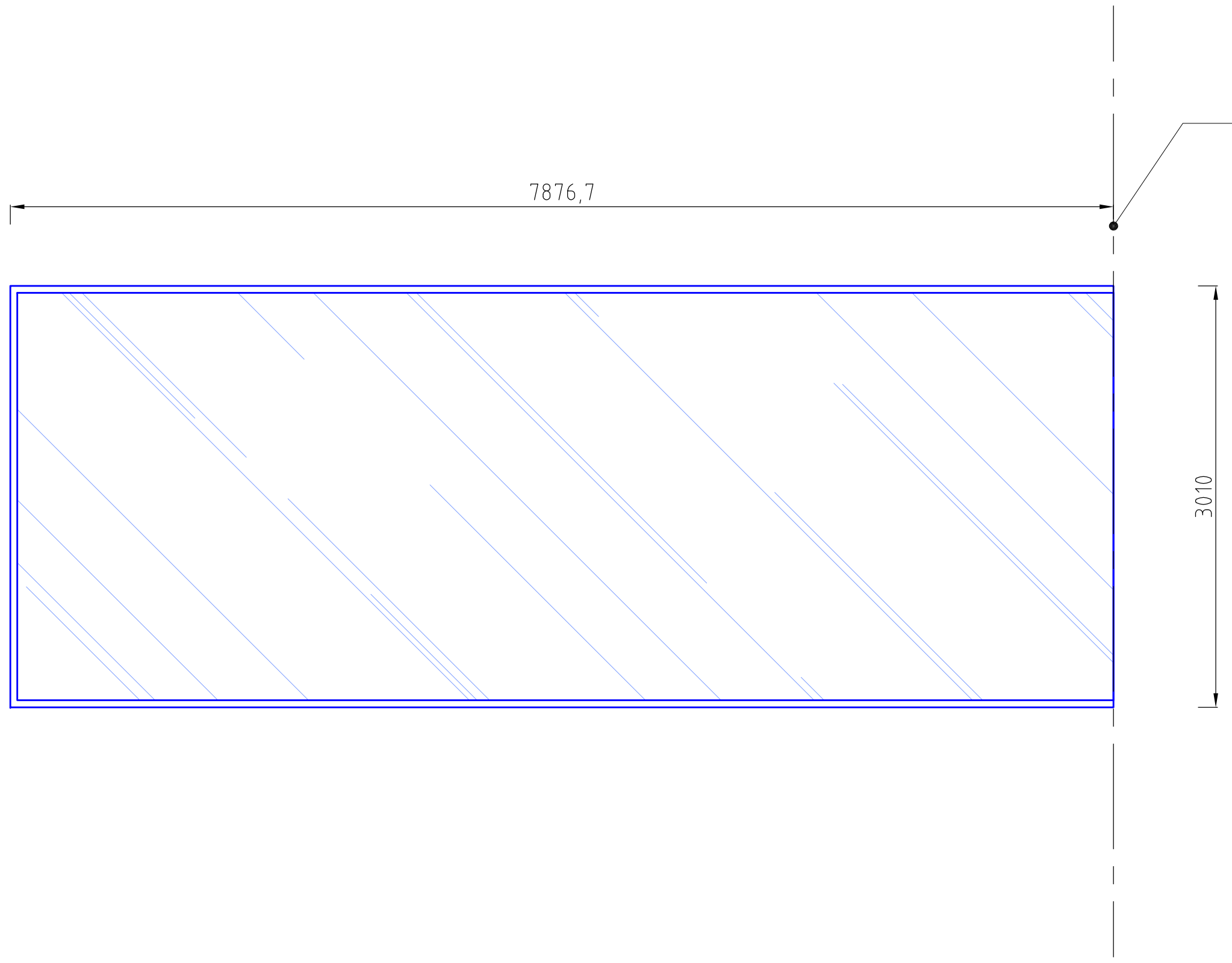	ფერი - Ral 9004 ვიტრაჟებში მინები ეწყობა ვერტიკალური ალათების გარეშე(მინა-მინაზე)
W-8 W-9	3010X16704	1	50.3	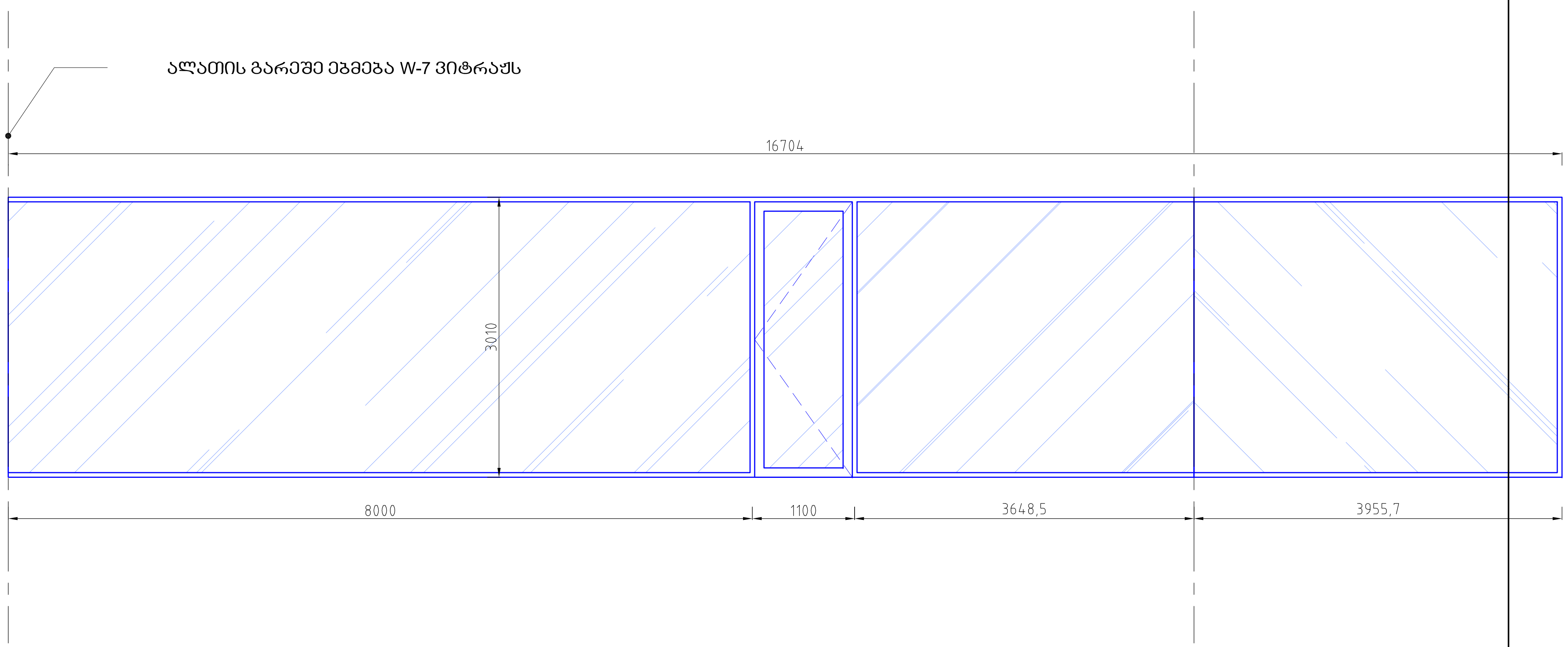	

სასტუმრო გუდიაშვილის მოედანზე

ალუმინის ვიტრაჟები,
მინის მოაჯირები

მასშტაბი 1/65

შენიშვნა:
1.კარ-ფანჯრების პოზიციების ხედი გარედან

ATELIER ARCHITECTS

თანამდებობა	სახ.გვარი	ხელმოწერა
პრ.არქ.	რ.ჩომახიძე	
პრ.არქ.	ვ.კასრელიშვილი	
შეამოწმა	ი.შარაბიძე	

თარიღი	A815	A3
25.08.2016		

პოზიცია Position	ზომები მმ. Frame mm.	რაოდენ. Qty.	ფართი მ2 Area m2	ნახაზი გარედან Drawing Outside	შენიშვნა Note
W-10		1	23.4	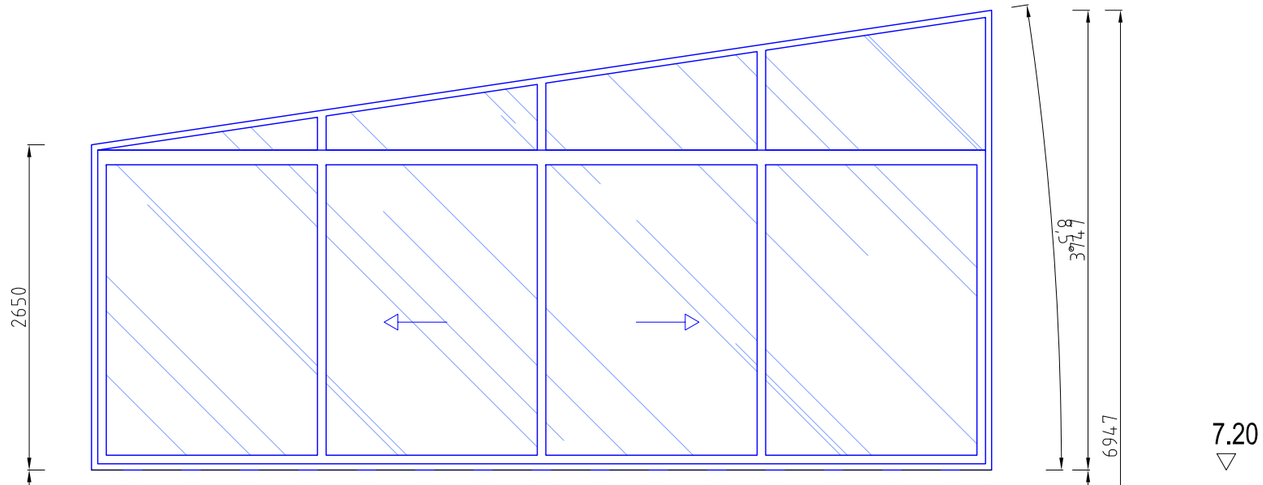	
W-10'	2410X7340	1	17.7	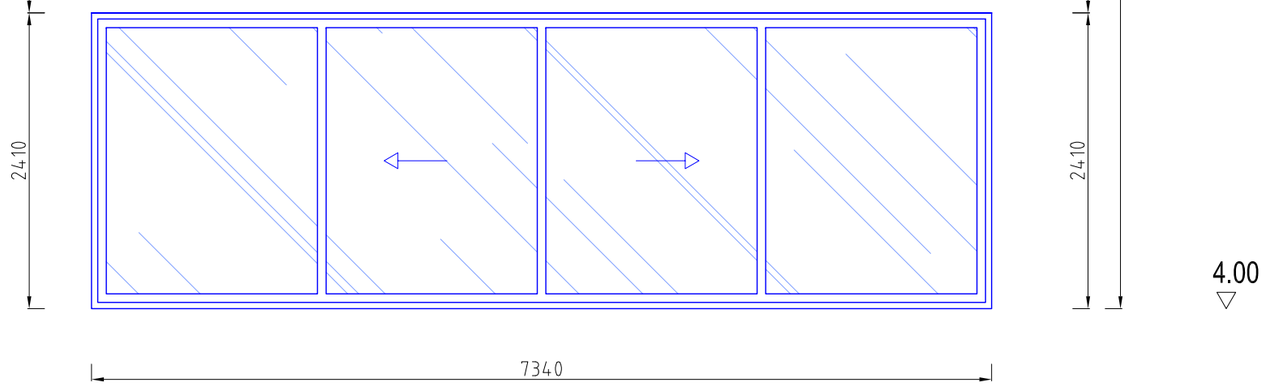	

სასტუმრო გუდიაშვილის მოედანზე

ალუმინის ვიტრაჟები, მინის მოაჯირები

მასშტაბი 1/50

შენიშვნა:
1.კარ-ფანჯრების პოზიციების ხედი გარედან
2. ვიტაჟის დამუშავებისას იხილეთ ფასადის მოპირკეთების K-J ღერძებში

ATELIER ARCHITECTS

თანამდებობა	სახ.გვარი	ხელმოწერა
პრ.არქ.	რ.ჩომახიძე	
პრ.არქ.	ვ.კასრელიშვილი	
შეამოწმა	ი.შარაბიძე	

თარიღი		
25.08.2016	A816	A3

პოზიცია Position	ზომები მმ. Frame mm.	რაოდენ. Qty.	ფართი მ2 Area m2	ნახაზი გარედან Drawing Outside	შენიშვნა Note
W-11		1	38.2	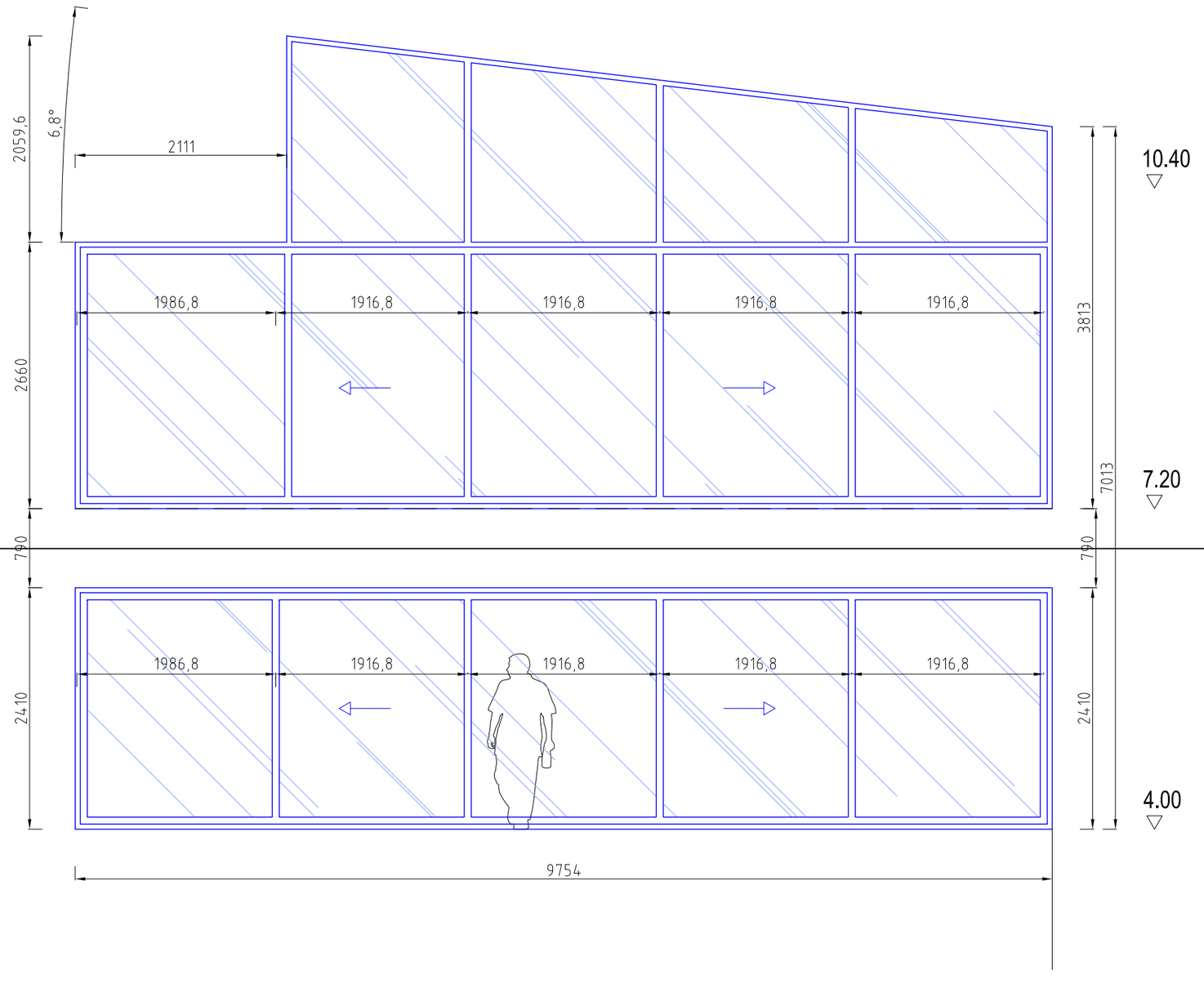	
W-11'	2410X9754	1	23.5		

სასტუმრო გუდიაშვილის მოედანზე

ალუმინის ვიტრაჟები, მინის მოაჯირები

მასშტაბი 1/50

შენიშვნა:
1.კარ-ფანჯრების პოზიციების ხედი გარედან
2. ვიტაჟის დამუშავებისას იხილეთ ფასადის მოპირკეთების 2"-4' ღერძებში

ATELIER ARCHITECTS

თანამდებობა	სახ.გვარი	ხელმოწერა
პრ.არქ.	რ.ჩომახიძე	
პრ.არქ.	ვ.კასრელიშვილი	
შემოწმა	ი.შარაბიძე	

თარიღი		
25.08.2016	A817	A3

პოზიცია Position	ზომები მმ. Frame mm.	რაოდენ. Qty.	ფართი მ2 Area m2	ნახაზი გარედან Drawing Outside	შენიშვნა Note
W-12	2639X920	23	55.7	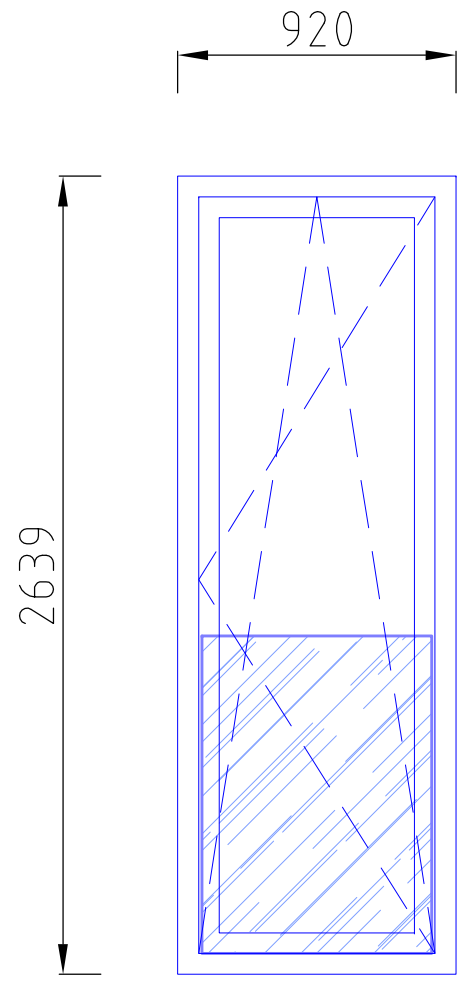	ფერი - Ral 9004 ინტეგრირებული მინის მოაჯირით
W-12'	2090X920	1	1.9	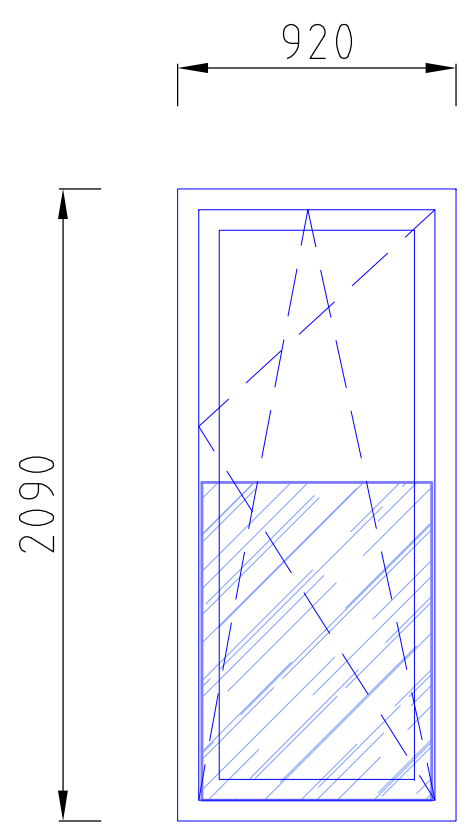	ფერი - Ral 9004 ინტეგრირებული მინის მოაჯირით
W-13	2639X920	21	50.8	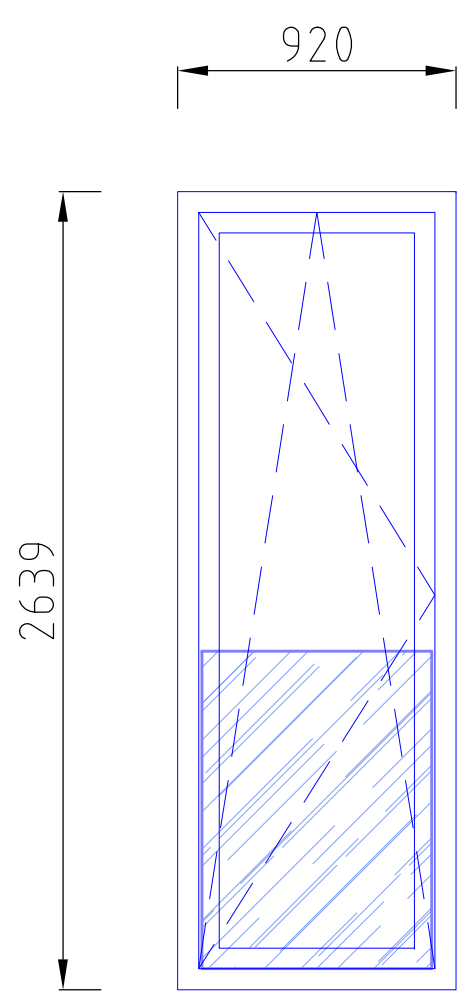	ფერი - Ral 9004 ინტეგრირებული მინის მოაჯირით

პოზიცია Position	ზომები მმ. Frame mm.	რაოდენ. Qty.	ფართი მ2 Area m2	ნახაზი გარედან Drawing Outside	შენიშვნა Note
W-13'	2090X920	1	1.9	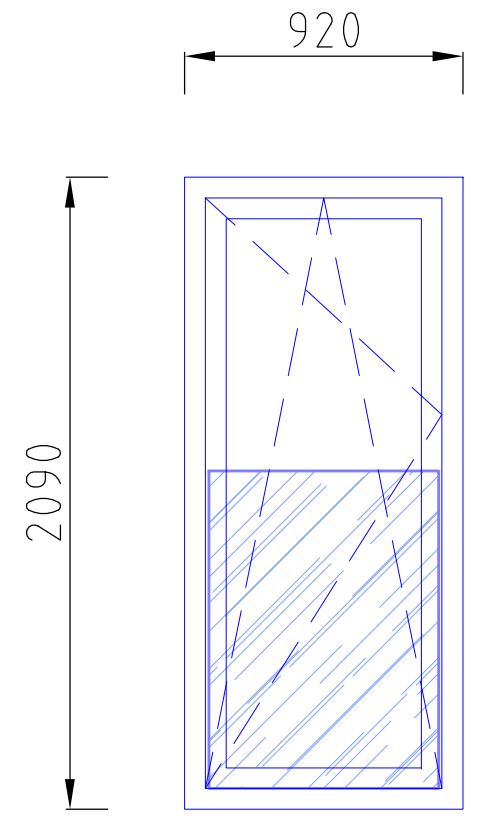	ფერი - Ral 9004 ინტეგრირებული მინის მოაჯირით
W-14	2100X600	1	1.26	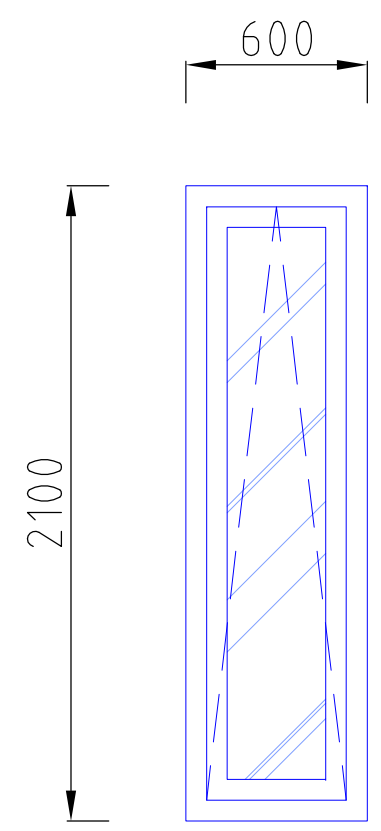	ფერი - Ral 9004
W-15	1900X920	4	6.9	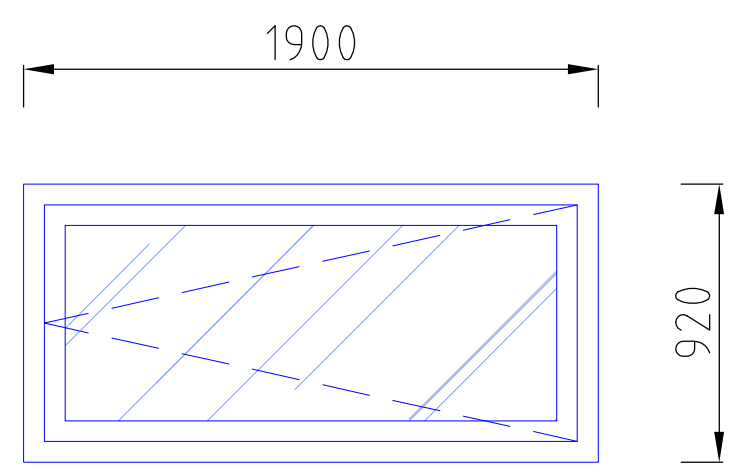	ფერი - Ral 9004 1. ფანჯარა ეწყობა სახურავის დახრილ სიპრტყეში 2. იღება დისტანციურად ან ღილაკის მეშვეობით
W-15'	1100X1200	1	1.32	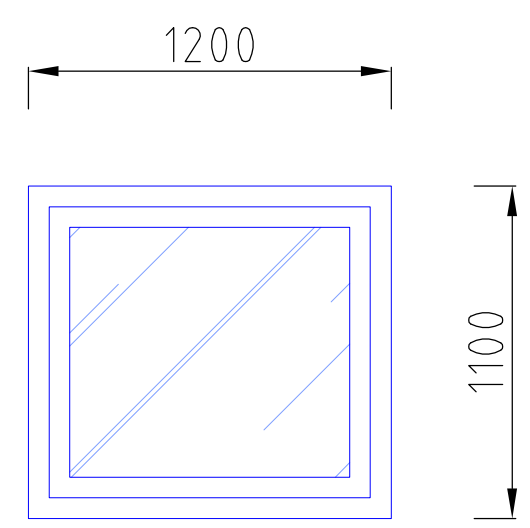	ფერი - Ral 9004 დაცვის ოთახის ფრამუგა

სასტუმრო გუდიაშვილის მოედანზე

ალუმინის ვიტრაჟები, მინის მოაჯირები

მასშტაბი 1/50

შენიშვნა:
1.კარ-ფანჯრების პოზიციების ხედი გარედან

ATELIER ARCHITECTS

თანამდებობა	სახ.გვარი	ხელმოწერა
პრ.არქ.	რ.ჩომახიძე	
პრ.არქ.	ვ.კასრელიშვილი	
შეამოწმა	ი.შარაბიძე	

თარიღი	A818	A3
25.08.2016		

პოზიცია Position	ზომები მმ. Frame mm.	რაოდენ. Qty.	ფართი მ2 Area m2	ნახაზი გარშდან Drawing Outside	შენიშვნა Note
W-16		1	14.2	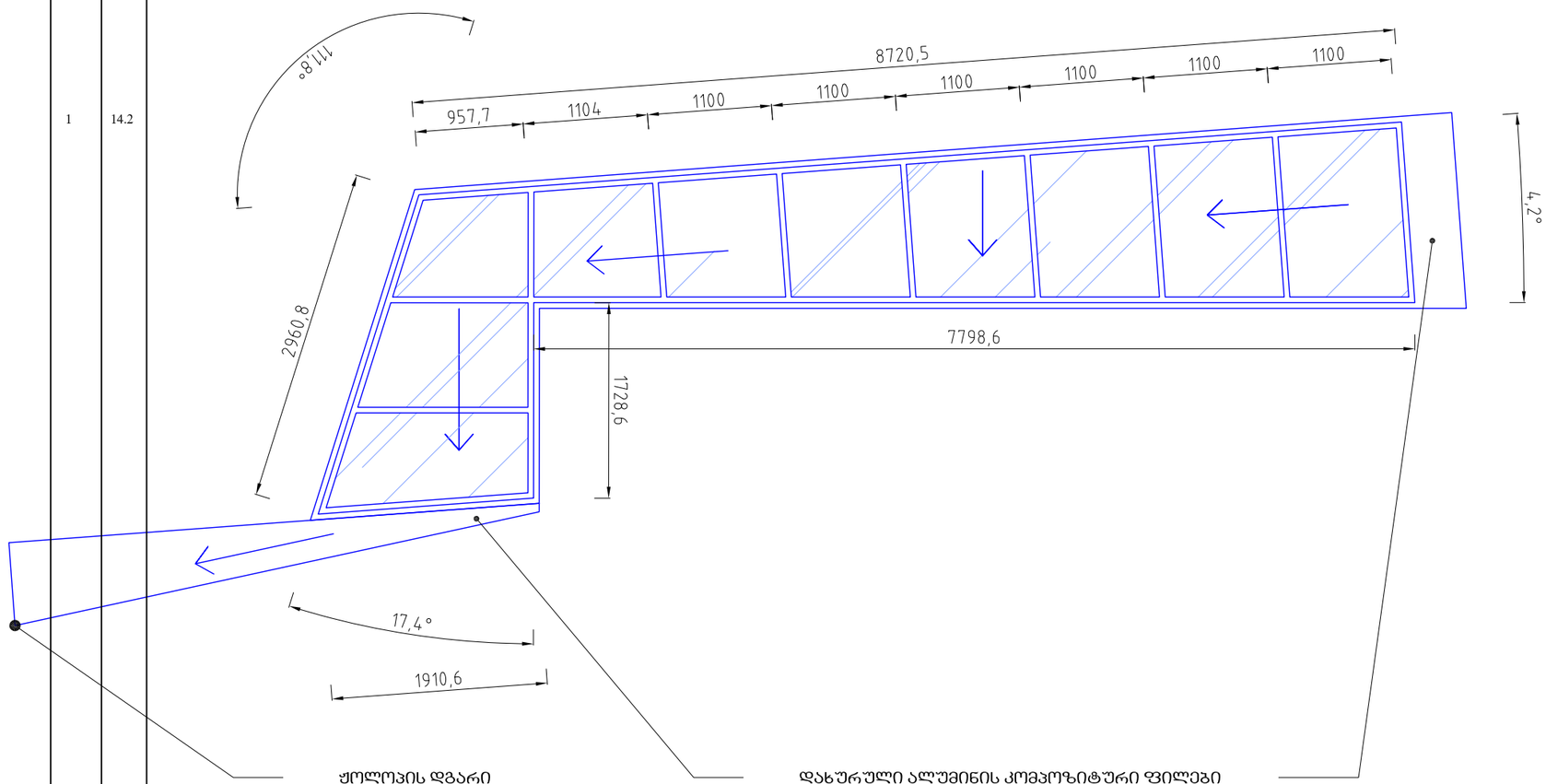 ჟოლოპის დგარი დახურული ალუმინის კომპოზიტური ფილები ფერი RAL 9004	ფერი - Ral 9004 1. ფანჯარა მდებარეობა სახურავის დახრილ სიბრტყეში
W-16'		1	7.0	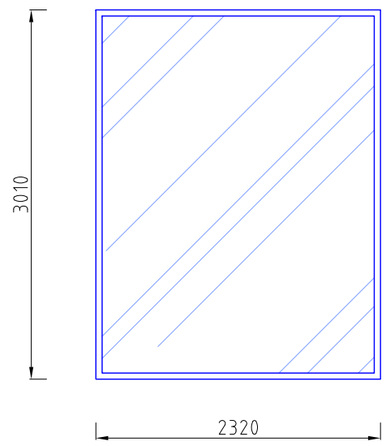	

სასტუმრო გუდიაშვილის მოედანზე

ალუმინის ვიტრაჟები, მინის მოაჯირები

მასშტაბი 1/50

შენიშვნა:
1.კარ-ფანჯრების პოზიციების ხედი გარედან

ATELIER ARCHITECTS

თანამდებობა	სახ.გვარი	ხელმოწერა
პრ.არქ.	რ.ჩომახიძე	
პრ.არქ.	ვ.კასრელიშვილი	
შეამოწმა	ი.შარაბიძე	

თარიღი		
25.08.2016	A819	A3

პოზიცია Position	ზომები მმ. Frame mm.	რაოდენ. Qty.	ფართი მ2 Area m2	ნახაზი გარედან Drawing Outside	შენიშვნა Note
W-17		1	41.3	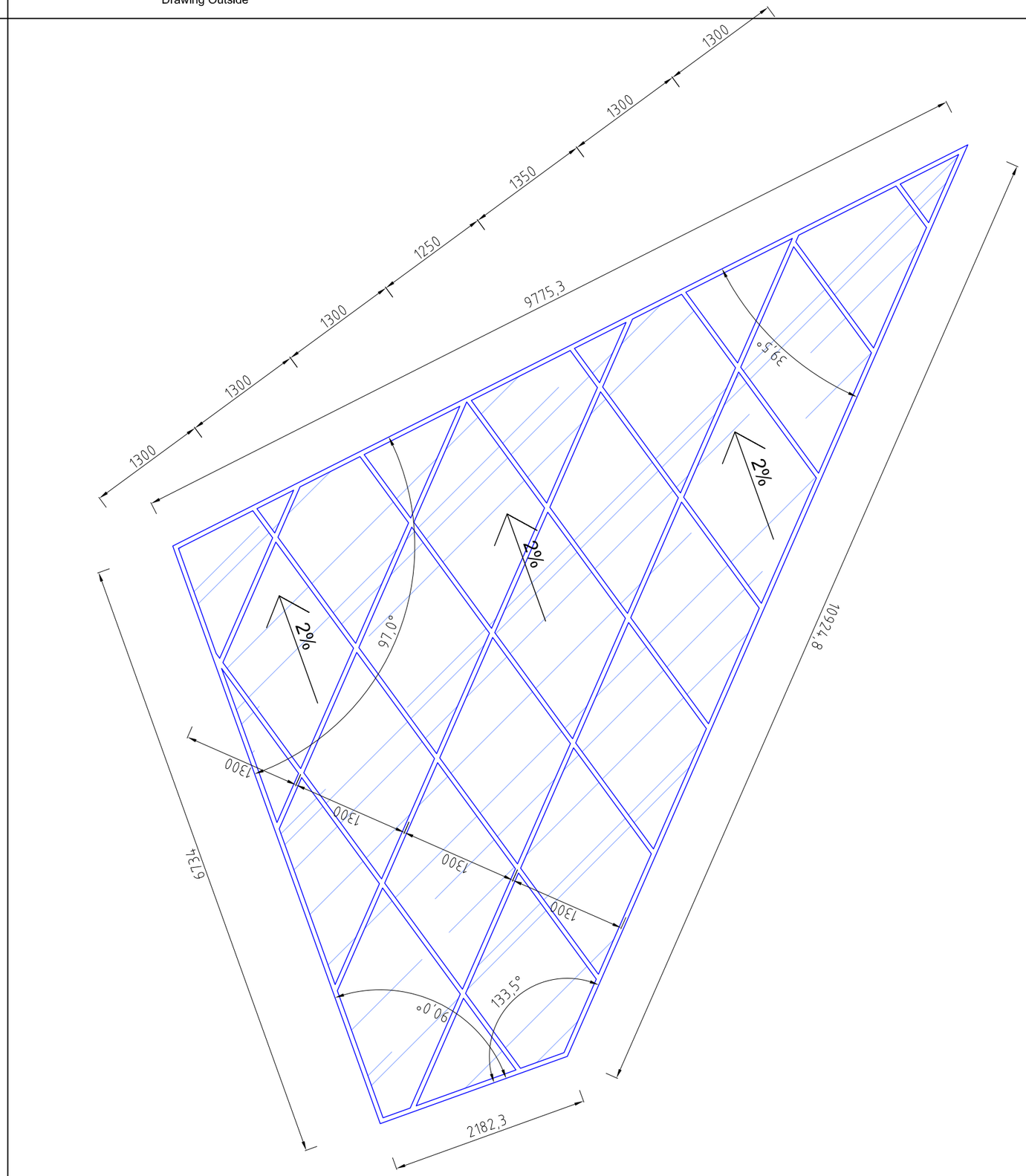	ფერი - Ral 9004 1. ფანჯარა ედგმება ხის ფიცარ კონსტრუქციაზე

სასტუმრო გუდიაშვილის მოედანზე

ალუმინის ვიტრაჟები, მინის მოაჯირები

მასშტაბი 1/50

შენიშვნა:
1.კარ-ფანჯრების პოზიციების ხედი გარედან

ATELIER ARCHITECTS

თანამდებობა	სახ.გვარი	ხელმოწერა
პრ.არქ.	რ.ჩომახიძე	
პრ.არქ.	ვ.კასრელიშვილი	
შემოწმა	ი.შარაბიძე	

თარიღი		
25.08.2016	A820	A3

პოზიცია Position	ზომები მმ. Frame mm.	რაოდენ. Qty.	ფართი მ2 Area m2	ნახაზი გარედან Drawing Outside	შენიშვნა Note
GR-1	1220X7520	1	7.17	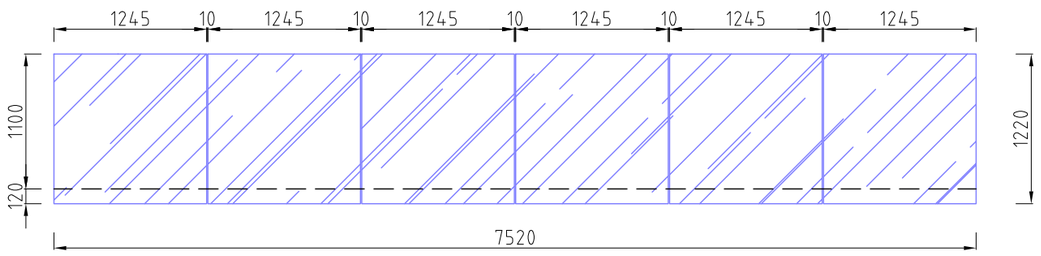	
GR-2	1220X1020	1	1.24	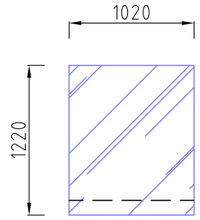	
GR-3	1220X6215	1	7.53	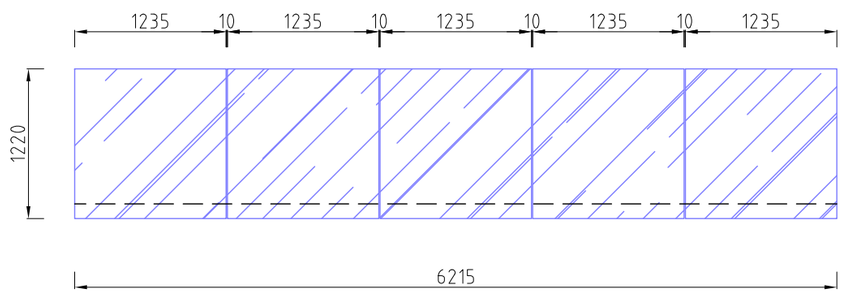	

სასტუმრო გუდიაშვილის მოედანზე

ალუმინის ვიტრაჟები, მინის მოაჯირები

მასშტაბი 1/50

შენიშვნა:
1.კარ-ფანჯრების პოზიციების ხედი გარედან

AA
ATELIER ARCHITECTS

თანამდებობა	სახ.გვარი	ხელმოწერა
პრ.არქ.	რ.ჩომახიძე	
პრ.არქ.	ვ.კასრელიშვილი	
შეამოწმა	ი.შარაბიძე	

თარიღი		
25.08.2016	A821	A3





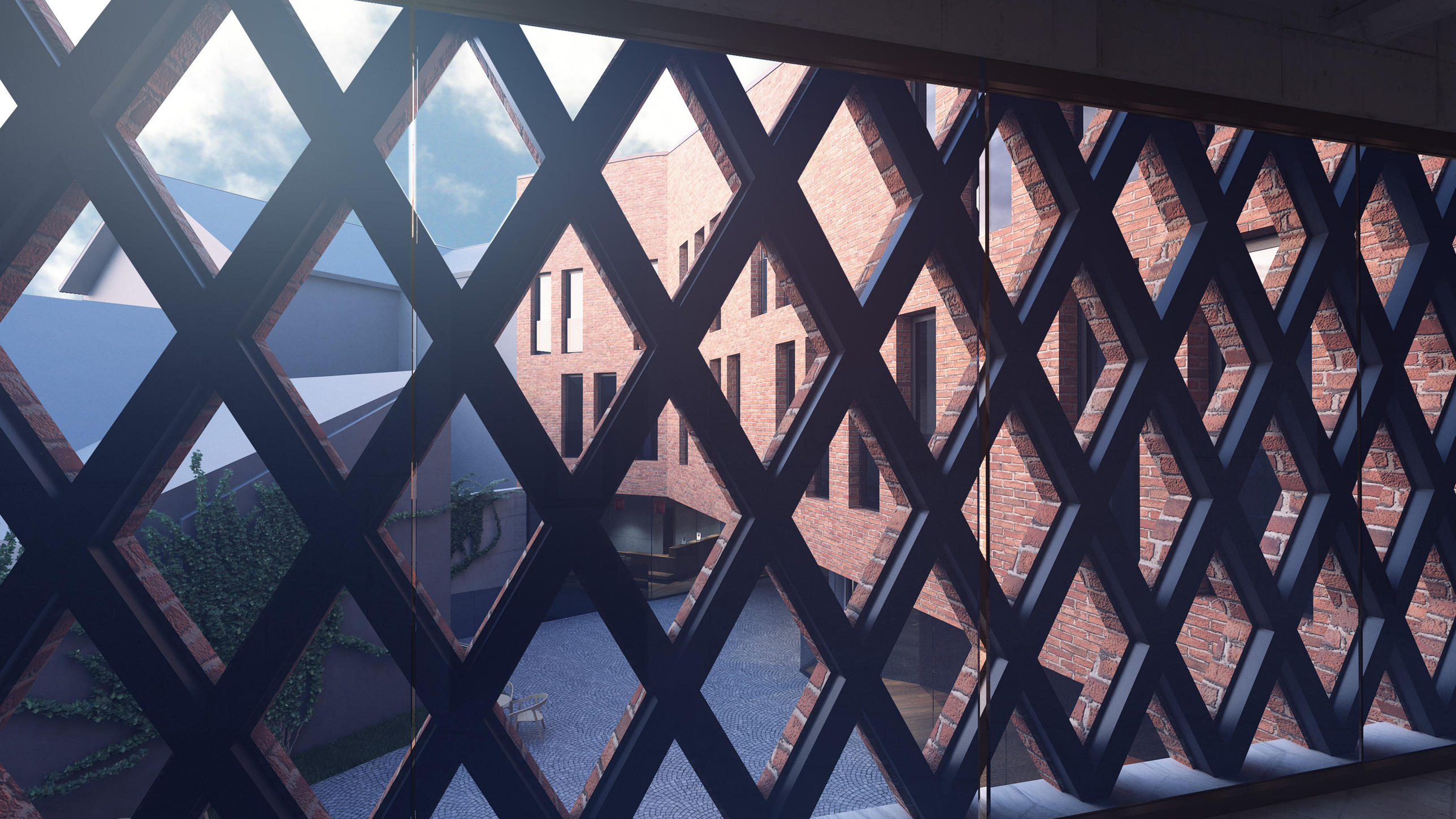


RECEPTION














5
BAUHAUS