შპს „გრინლაინი“ LTD "Greenline"
თბილისი/Tbilisi, +995 577 99 55 66 ს/კ 404 541 867 konstantine_k@yahoo.com

08.12. 2020 წ.

მისამართი: ქალაქი თბილისი, კრწანისის რაიონი, უბანი ორთაჭალა, გულუას ქუჩის მიმდებარედ, უსახელაურის ქუჩა N 1.

საკადასტრო კოდი: N 01.18.05.008.251 და N 01.18.05.008.138.

ფართობი: 1592.00 და 1506.00 - სულ 3098,00 კვმ.

ფუნქციური დანიშნულება: კვების ობიექტი.

დამკვეთი: შპს „EHRLE CAUCASUS“ ა/ნ N 404970689

აღრიცხვის მეთოდი: პირობრივი.

ხე–მცენარეების აღრიცხვის უწყისი

N	სახეობა	დიამეტრი 10 სმ-ზე	მწვანე ნარგავის მდგომარეობა	მწვანე ნარგავის სახეობა	შენიშვნა
1	2	3	4	5	6
1	ფოჭვი ელდარის	34,0	საღი	წიწვოვანი	
2	ფოჭვი ელდარის	38,0	საღი	წიწვოვანი	
3	ფოჭვი ელდარის	32,0	საღი	წიწვოვანი	
4	ფოჭვი ელდარის	33,0	საღი	წიწვოვანი	
5	ფოჭვი ელდარის	20,0	საღი	წიწვოვანი	
6	ფოჭვი ელდარის	40,0	საღი	წიწვოვანი	

7	ვერხვი	11	საღი	ფოთლოვანი	მრავალღეროიანი
8	თუთა	6,0	საღი	ფოთლოვანი	მრავალღეროიანი

- სულ ტერიტორიაზე აღირიცხა 8 ერთეული მწვანე ნარგავი.
- მ.შ. 6 რთეული N1, N2, N3, N4, N5 და N6 ელდარის ფიჭვი.
- ტერიტორიაზე ასევე არის 12 სმ-მდე 31 ცალი სხვადასხვა სახეობის ხილკენკროვანი მწვანე ნარგავების კუნძები, რომლებიც ტოპოგეგმაზეა დატანილი.

შემსრულებელი: / ს. ფიცხელაური /

მეტყევე – ინჟინერი,

/ექსპერტი/




2



3


4




5




6


2.4
132



“N.M.T.”
projektierung-vermessungs firma

“ენ-ემ-ტე”
საპროექტო-საამზომველო ფირმა

ჯორჯაძის ქ. №5

ტელ: 2934026

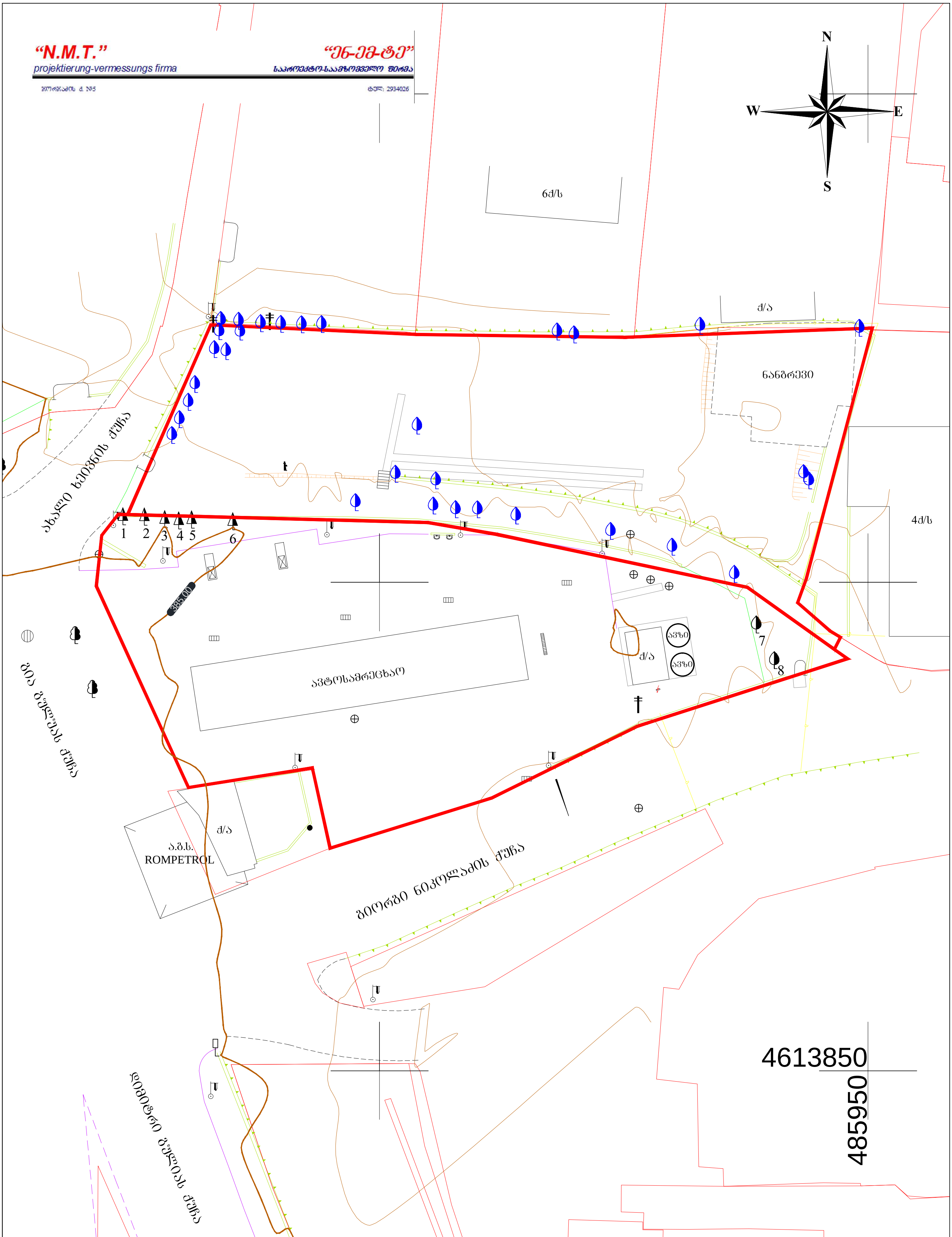

ტოპო-გეოდეზიური ანაზომი

დამკვეთი		დირექტორი		ნ. შახოვი
მისამართი	ქ. თბილისი, გ. გულუას ქ. №1-ის მიმდებარე	დამუშავება		ა. ანფიმიადი
ს/კ №01.18.05.008.251, №01.18.05.008.138		მასშტაბი 1:500		ა.თ. 14.11.2019

პირობითი აღნიშვნები

- შენობა
- რეგისტრირებული ნაკვეთი
- დენი
- წყალი
- კანალიზაცია
- კავშირგაბმულობა
- წიწვოვანი ხე
- ფოთლოვანი ხე
- ხე ხეხილის
- 12 სმ მდე ხილ-კენკროვანი ნარგავის კუნძი
- საყრდენი კედელი
- კედელი
- ბეტ. ბეტონის საფარი
- ბორდიური
- კანალიზაციის ჭა
- სანიაღვრე ჭა
- ელექტრო ბოძი
- მეხამრიდი
- ლამპიონი
- ჭიშკარი
- წყლის ონკანი
- რეკლამის დაფა
- საგზაო ნიშანი
- შლაგბაუმი

შენიშვნა: