შენობა-ნაგებობის უსაფრთხოების წესებთან შესაბამისობის ანალიზი

გამოყენებული წესები - **„შენობა-ნაგებობის უსაფრთხოების წესები“**

ჩამოთვალეთ შენობის დაკავებულებები და აღწერეთ თითოეული გამოყენება	
სწ-2 (311.3) სასაწყობე ჯგუფი.	-1 სართული
დს (312.1) დამხმარე კგუფი	-1 სართული
სვ (309.1) სავაჭრო ჯგუფი	1 სართული
სც-2 (310.4) საცხოვრებელი ჯგუფი	2, 3, 4, 5, 6, 7, 8, 9 და 10 სართულები

კონსტრუქციის ტიპი:	
განსაზღვრეთ კონსტრუქციის ტიპი ახალი შენობისთვის: მაგალითი: II-A, II-B, V-A, V-B	**I-B** ტიპი

სიმაღლის შეზღუდვები ცხრილი 503 -ის მიხედვით		
დაკავებულობები	**დასაშვები სართულიანობა**	**შემოთავაზებული სართულიანობა**
სწ-2 სასაწყობე ჯგუფი.	11	1
დს დამხმარე კგუფი	5	1
სვ სავაჭრო ჯგუფი	11	1
სც-2 საცხოვრებელი ჯგუფი	11	9
	დასაშვები	**შემოთავაზებული**
საერთო სიმაღლე =	48.8	36.00
მიწის ზემოთ სართულის რაოდენობა =	11	10

ფართობის შეზღუდვები ცხრილი 503 -ის მიხედვით (სართულზე მაქსიმალური ფართი)		
დაკავებულობები	**დასაშვები ფართობი**	**შემოთავაზებული ფართობი**
სწ-2 სასაწყობე ჯგუფი.	7340	901.6
დს დამხმარე კგუფი	3300	24.9
სვ სავაჭრო ჯგუფი	შეუზღუდავი	612.4
სც-2 საცხოვრებელი ჯგუფი	შეუზღუდავი	806.3
იატაკის საერთო ფართობი =	8795.6	
იატაკების რაოდენობა =	11	
შენობის საერთო ფართობი სართულების გარე პერიმეტრებით =	10275.8	

გარე კედლის ცეცხლმედეგობისა და ღიობისადმი მოთხოვნები ცხრილების 602-ის და 705.8 -ის მიხედვით									
გარე კედელი	**ხანძარსაწინააღმდეგო მანძილი** (მეტრი)	**ცეცხლმედეგობის ხარისხი** (საათი)		**კედლის ღიობების ფართობი** (კედლის %)					
		მოთხოვნილი	**გათვალისწინებული**	**დასაშვები**			**გათვალისწინებული**		
				დაცული	**დაუცველი საშხეფებით**	**დაუცველი**	**დაცული**	**დაუცველი საშხეფებით**	**დაუცველი**
1-8 ფასადი	>9	0	2	შეუზღუდავი	შეუზღუდავი	შეუზღუდავი	-	-	42%
ა-დ ფასადი	5,66	1	2	შეუზღუდავი	შეუზღუდავი	შეუზღუდავი	-	-	8%
8-6 ფასადი	>9	0	2	შეუზღუდავი	შეუზღუდავი	შეუზღუდავი	-	-	42%
6-1 ფასადი	6,32	1	2	შეუზღუდავი	შეუზღუდავი	45%	-	-	42%
დ-ა ფასადი	0,2	2	2	დაუშვებელი	დაუშვებელი	დაუშვებელი	-	-	-

ხანძრისაგან დაცვის სისტემებისადმი მოთხოვნები							
დაკავებულობები/სივრცეები/გასასვლელი საშუალებები	ავტოსაშხეფი სისტემა	ალტერნატიული ავტომატური ცეცხლსაქრობი სისტემები	სახანძრო განგაშისა და ცეცხლაღმომჩენი სისტემები	სახანძრო მილდგარების სისტემები	კვამლის საკონტროლო სისტემები (დაწნევა)	ხელის ცეცხლმაქრები	საავარიო განგაშის სისტემები
სწ-2	კი	-	კი	-	-	კი	-
დს	-	-	კი	-	-	-	-
სვ	-	-	კი	-	-	კი	-
სც-2	-	-	კი	-	-	-	-
დერეფნები	-	-	კი	-	-	კი	-
კიბის უჯრედები	-	-	-	კი	-	-	-
ლიფტები	-	-	-	-	კი	-	-
სახანძრო-ამაშველო სამსახურის მიერ გამოსაყენებელი მისაერთებლები				კი			

განიავების მოთხოვნა		
დაკავებულობები/სივრცეები/გასასვლელი საშუალებები	ბუნებრივი განიავება	ხელოვნური განიავება
სწ-2	-	კი
დს	-	კი
სვ	კი	-
სც-2	კი	-
დერეფნები	-	კი
კიბის უჯრედები	-	კი
ლიფტის შახტა	-	კი

თითოეული სართულიდან გასასვლელი საშუალება									
სართულები	დაკავებულობა და დაკავებულობის დატვირთვის ჯამური მაჩვენებელი	მოთხოვნილი გასასვლელების/გასასვლელთან მისადგომის რაოდენობა	გათვალისწინებული გასასვლელების /გასასვლელთან მისადგომის რაოდენობა და ტიპი	გასასვლელი საშუალებების სიგანე					
				გზა-კიბეები		დერაფანი,		გასასვლელის გზა-კარი	
				მოთხოვნილი	გათვალისწინებული	მოთხოვნილი	გათვალისწინებული	მოთხოვნილი	გათვალისწინებული
-1 სართული	**50**	**2**	2 (გასასვლელი გზა-კიბე)	**1,1**	**1.1**	**-**	**-**	**0.82**	**0,82**
1 სართული	**220**	**2**	9	**-**	**-**	**1,2**	**1,5**	**0.82**	**0.82**
ტიპიური სართული 2-10	**44**	**2**	2 (შიგა გასასვლელი გზა-კიბე)	**1,1**	**1.1**	**1,2**	**1,5**	**0,82**	**0.82**

წყალსადენი სისტემის ფიქსირებული მოწყობილობების რაოდენობა-საცხოვრებელი ჯგუფი სც-2 და სც-3 ქვეჯგუფები ცხრილი 1602.1-ის მიხედვით											
სართულები	საცხოვრებელი ერთეული	ფიქსირებული მოწყობილობები									
		უნიტაზი (ერთ საცხოვრებელ ერთეულზე)		ტუალეტის ხელსაბანები (ერთ საცხოვრებელ ერთეულზე)		აბაზანა/შხაპი (ერთ საცხოვრებელ ერთეულზე)		სამზარეულოს ნიჟარა (ერთ საცხოვრებელ ერთეულზე)		ავტომატური სარეცხი მანქანის მისაერთებელი	
		მოთხოვნილი	გათვალისწინებული	მოთხოვნილი	გათვალისწინებული	მოთხოვნილი	გათვალისწინებული	მოთხოვნილი	გათვალისწინებული	მოთხოვნილი	გათვალისწინებული
ტიპიური სართული 2-10	**36**	1	1	1	1	1	1	1	1	1	1

წყალსადენი სისტემის ფიქსირებული მოწყობილობების ცხრილი 1602.1-ის მიხედვით											
სართულები	დაკავებულობა და დაკავებულობის დატვირთვის ჯამური მაჩვენებელი	ფიქსირებული მოწყობილობები									
		უნიტაზი		ხელსაბანი		აბაზანა/შხაპი		წყლის დასალევი შადრევნები		სამომსახურეო ნიჟარა	
		მოთხოვნილი	გათვალისწინებული	მოთხოვნილი	გათვალისწინებული	მოთხოვნილი	გათვალისწინებული	მოთხოვნილი	გათვალისწინებული	მოთხოვნილი	გათვალისწინებული
1 სართული სვ	**220**	2	2	2	2	-	-	2	2	2	2

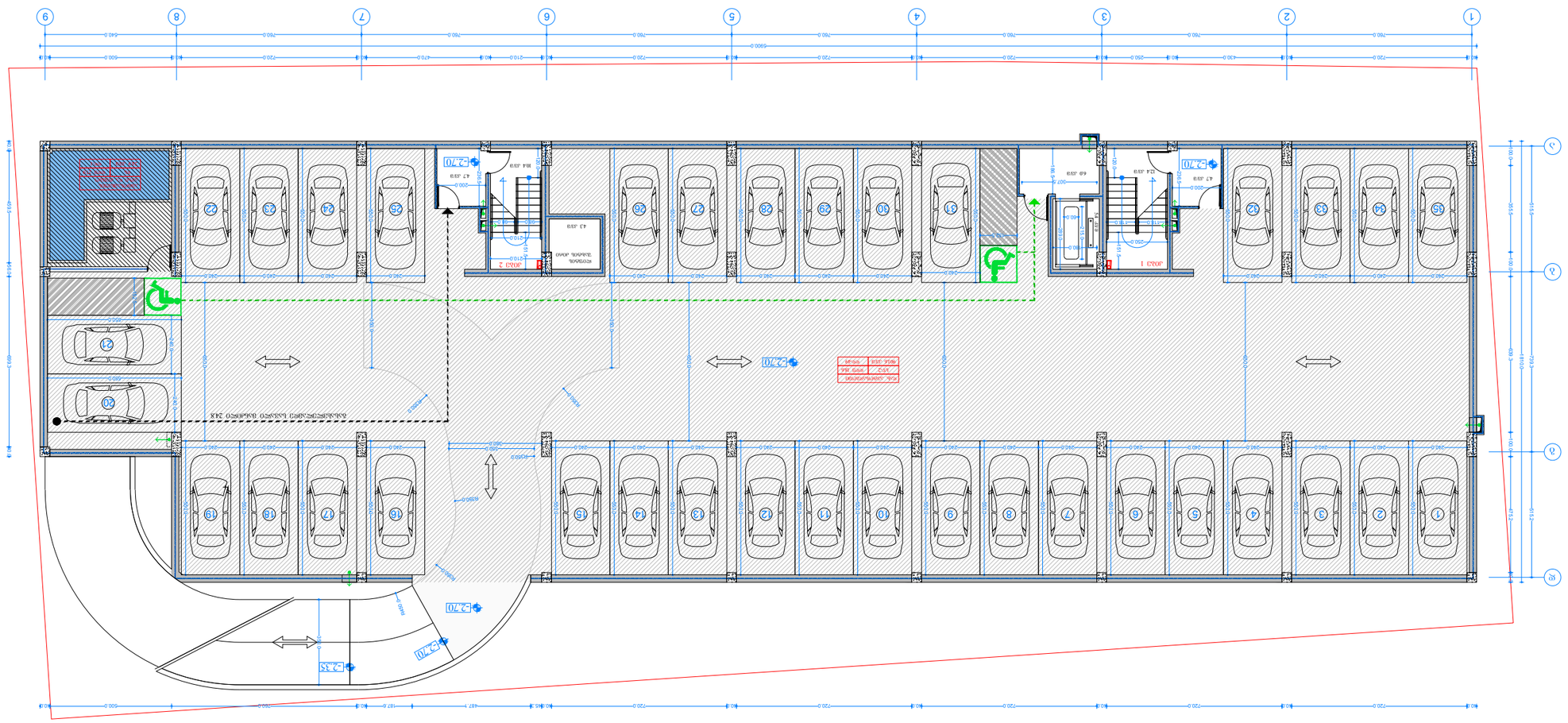

Ситуационен план

Мащаб 1:100

Разположение на сградата в имота

Поземлен имот с идентификатор 68134.501.104 по кадастралната карта и кадастралните регистри на гр. Стара Загора, общ. Стара Загора, обл. Стара Загора

Собственик: „Стара Загора Сити Парк" ЕООД

Проектант: арх. Мария Стоянова

Мащаб 1:100

Дата: април 2026 г.

ցդոգՁՅՊՈ

№

1 ԱՏՈՒՄՆԱԿԱՆ
(ՀՈՒՅԱԿՈՒՄՆ ՑՆՈՒՄՆԱԿԱՆ)
ՅՅՅՈՒ 1:100

ՀՈՒՅԱԿՈՒՄՆԱԿԱՆ ԱՏԱՆՁՆԱԿԱՆ ՀԱՄԱԼԻՐ

ՅՈՒ: ԶՈՒՐՈՒ ՈՒՈՐՆՈՒ, ՅՐՆՆՈՒՆ
ԱՏԱԿԱՆՁՆԱԿԱՆ ՈՒՈՐՆՈՒ 1
ՀՈՒՅՈՒՆՆՈՒ ՅՅՅՈՒՆՆՈՒ.
01.11.13.001.104 ԱՈՒՈՒՆՆՈՒՆՈՒ
ՀՈՈՐՈՒՆՆՈՒ ԱՈՒՈՒՆՈՒՆՈՒ
ՅՈՒՆՈՒՆՆՈՒ ԱՈՒՈՒՆՈՒՆՈՒ
ՈՒՆՈՒՆՈՒ

ՅՈՒՆՈՒՆՆՈՒ №1 149.7 ՅՅ/Յ
ՅՈՒՆՈՒՆՆՈՒ №2 462.7 ՅՅ/Յ

ԱՈՒՈՒՆՆՈՒ Ն.Ն - 220

ՅՅՈՒՆՈՒՆ

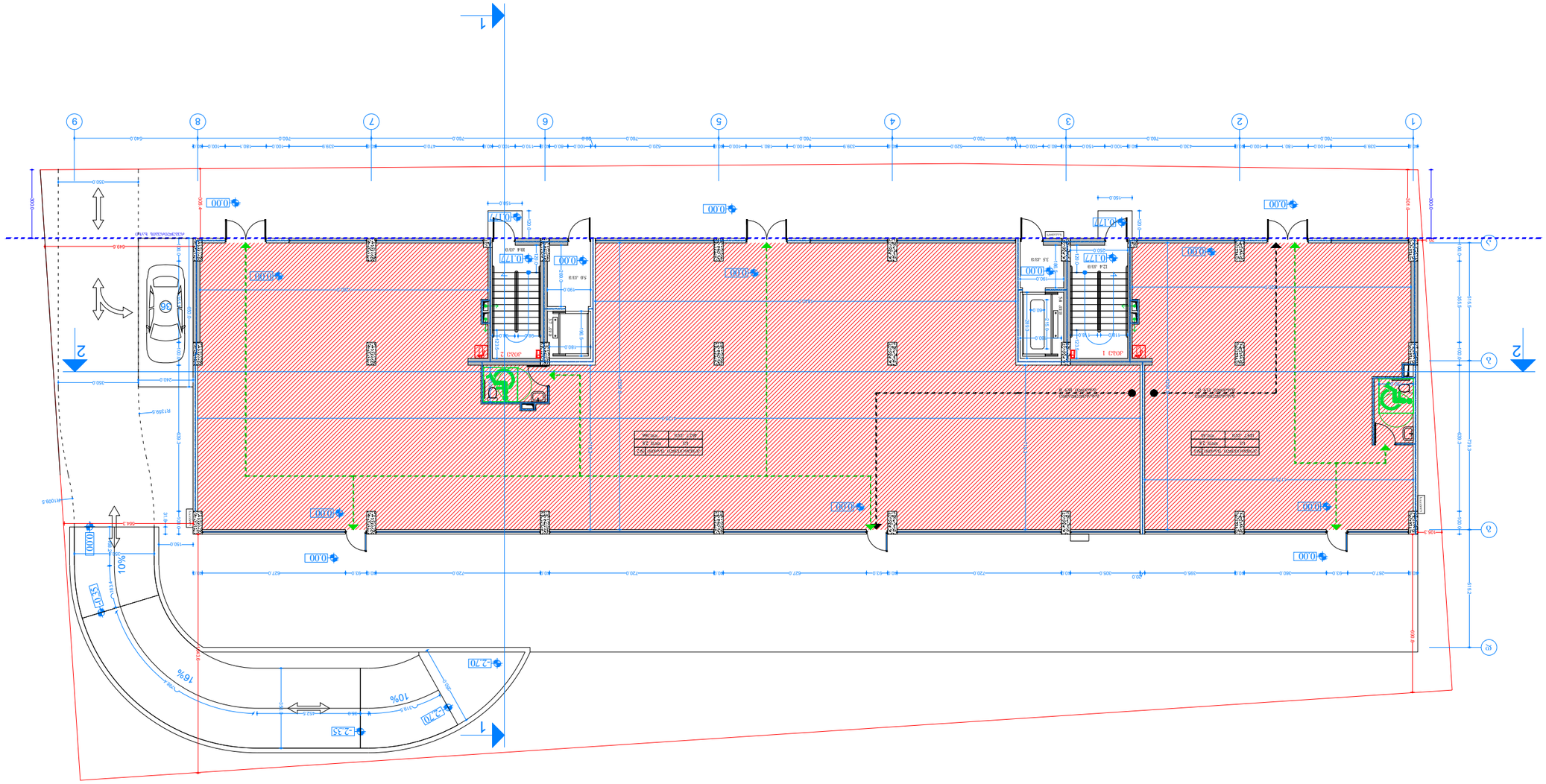
1
2
1
2
0.000
-2.70
-2.35
10%
16%
10%
0.177
0.177
0.177

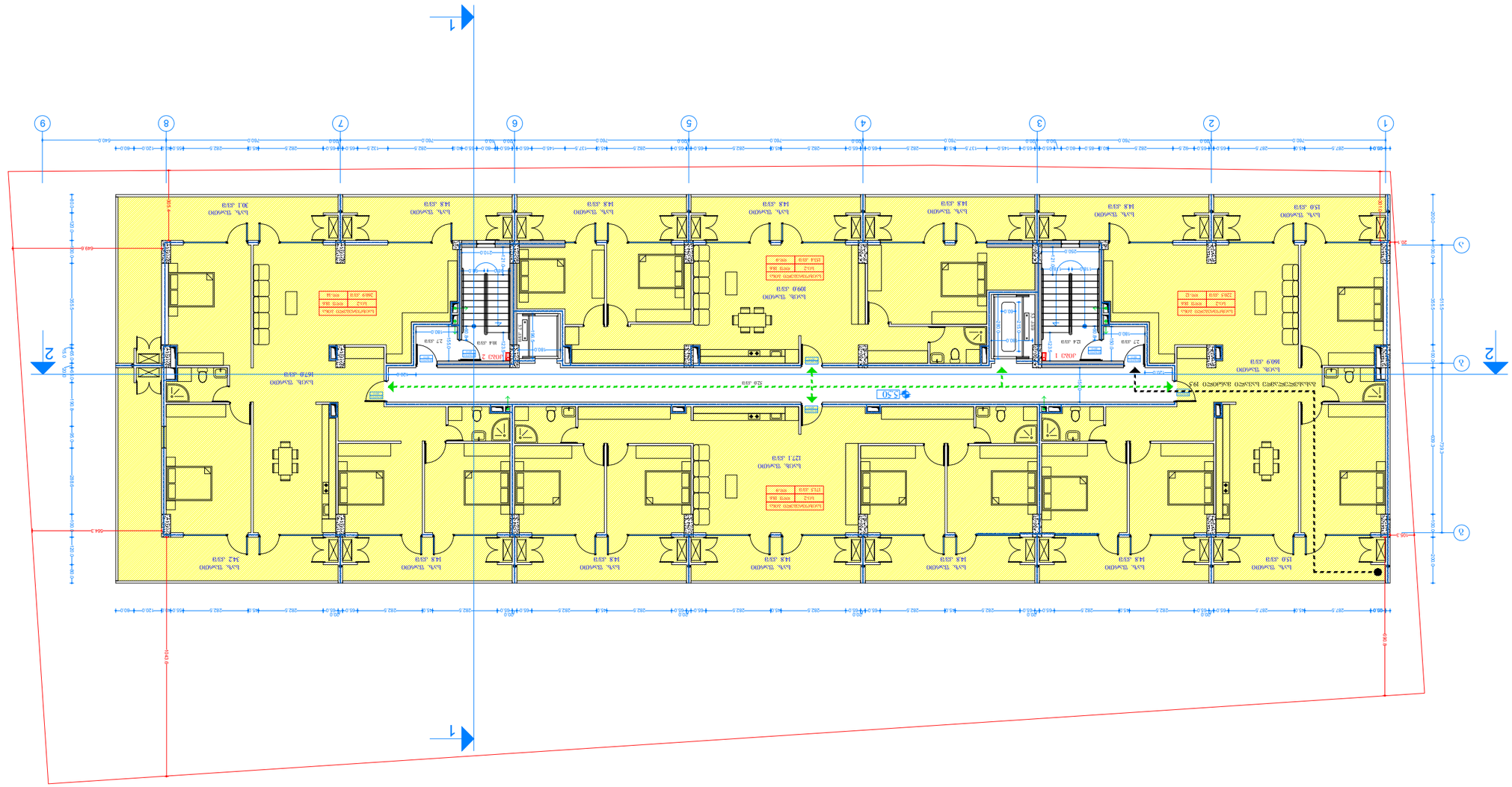
1
2
3
1
2
3
4
5
6
7
8
9
5.50
ЛОДА 1
ЛОДА 2
ЛОБ. ТАЧКОВО
ЛОБ. ТАЧКОВО
ЛОБ. ТАЧКОВО

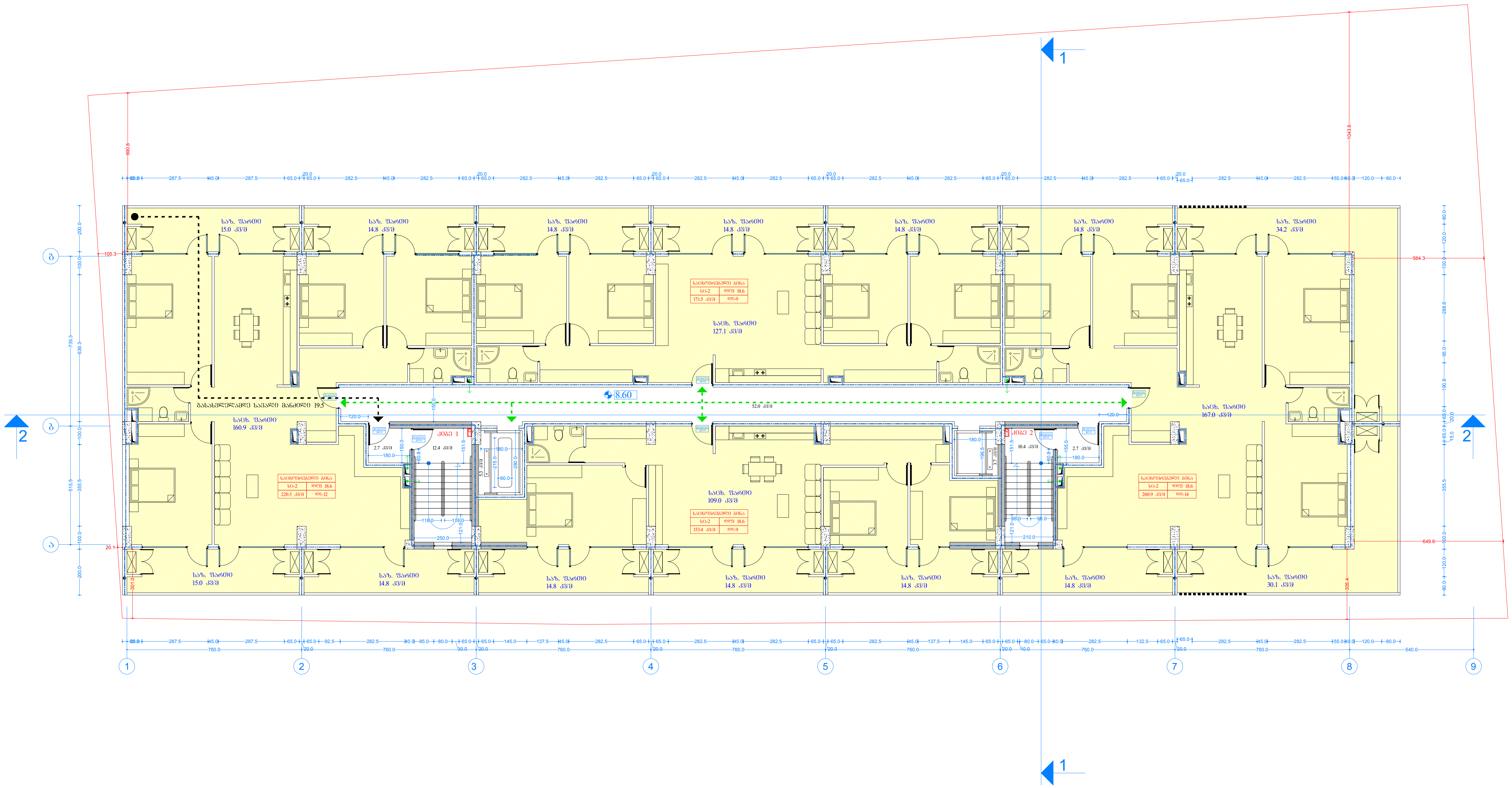

ფურცელი

№

3 სართულის
(საცხოვრებელი ბინების)
გეგმა მ. 1:100

პროექტის სახელწოდება

მის: ქალაქი თბილისი, გლდანის საცხოვრებელი რაიონი I კვარტლის მიმდებარედ. 01.11.13.001.104 საკადასტრო ერთეულზე საპროექტო მრავალბინიანი საცხოვრებელი სახლის არქიტექტურული პროექტი

დამკვეთი:
შპს. "რუეს ფემილი" ს/კ 405390526

დირექტორი: მალხაზ მაღრაძე

პროექტის ავტორი
არქიტექტორი: გიორგი ლოთიშვილი ტელ: 593 222033

შეამოწმა: შენობა ნაგებობის უსაფრთხოების წესების სპეციალისტი (41 დადგენილების) ექსპერტი-არქიტექტორი: ლევანი ოქროპირიძე
ტელ: 595 651556

საცხ. ბინა 220.5 კვ/მ
საცხ. ბინა 171.5 კვ/მ
საცხ. ბინა 260.9 კვ/მ
საცხ. ბინა 153.4 კვ/მ

სართულის დ.დ - 47

შენიშვნა

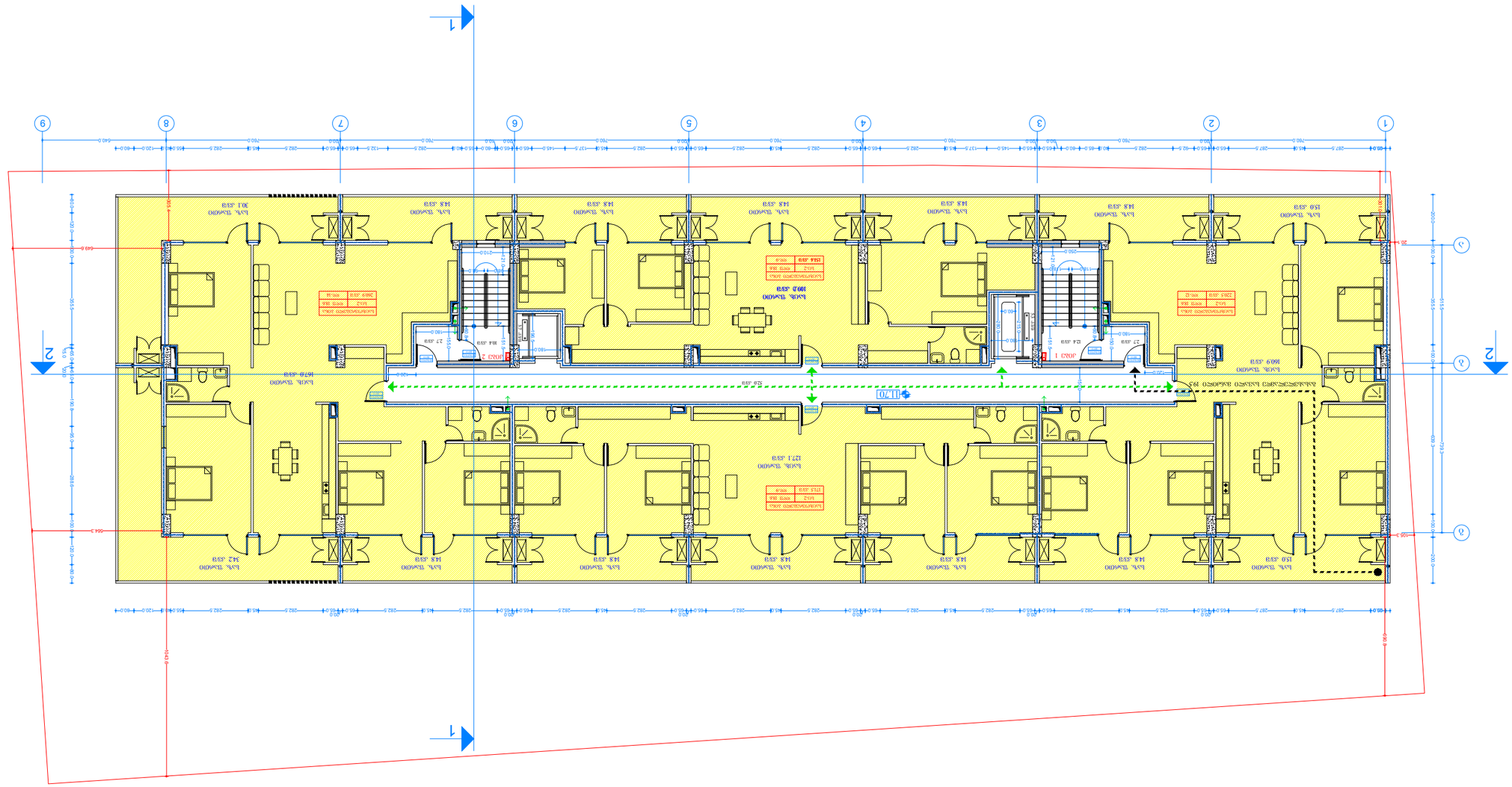
1
2
3
1
2
3
1170
1170
1170

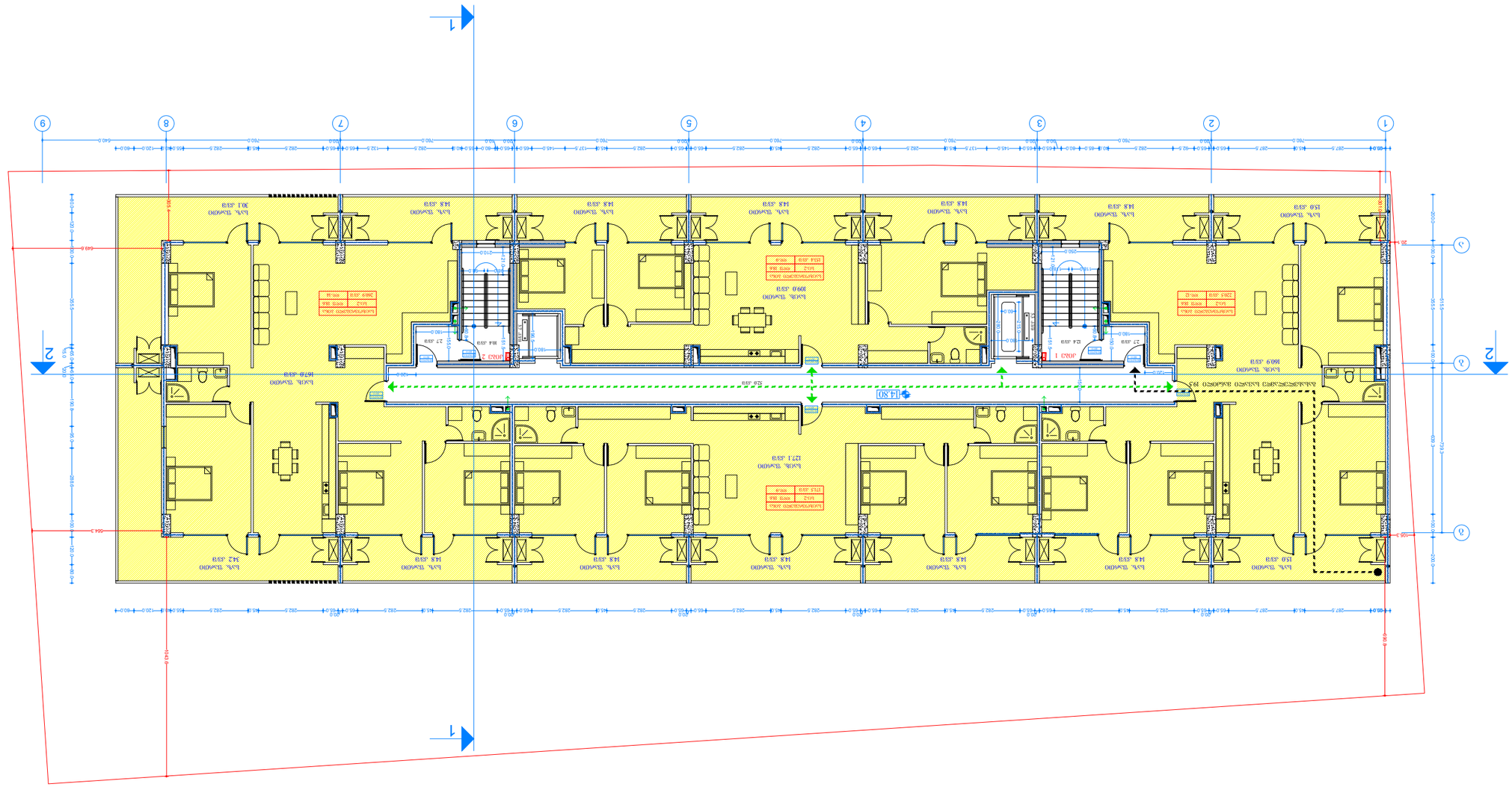
1
2
3
4
5
6
7
8
9
А
Б
14.80
52.4 кв
Жилая комната
Жилая комната
Жилая комната

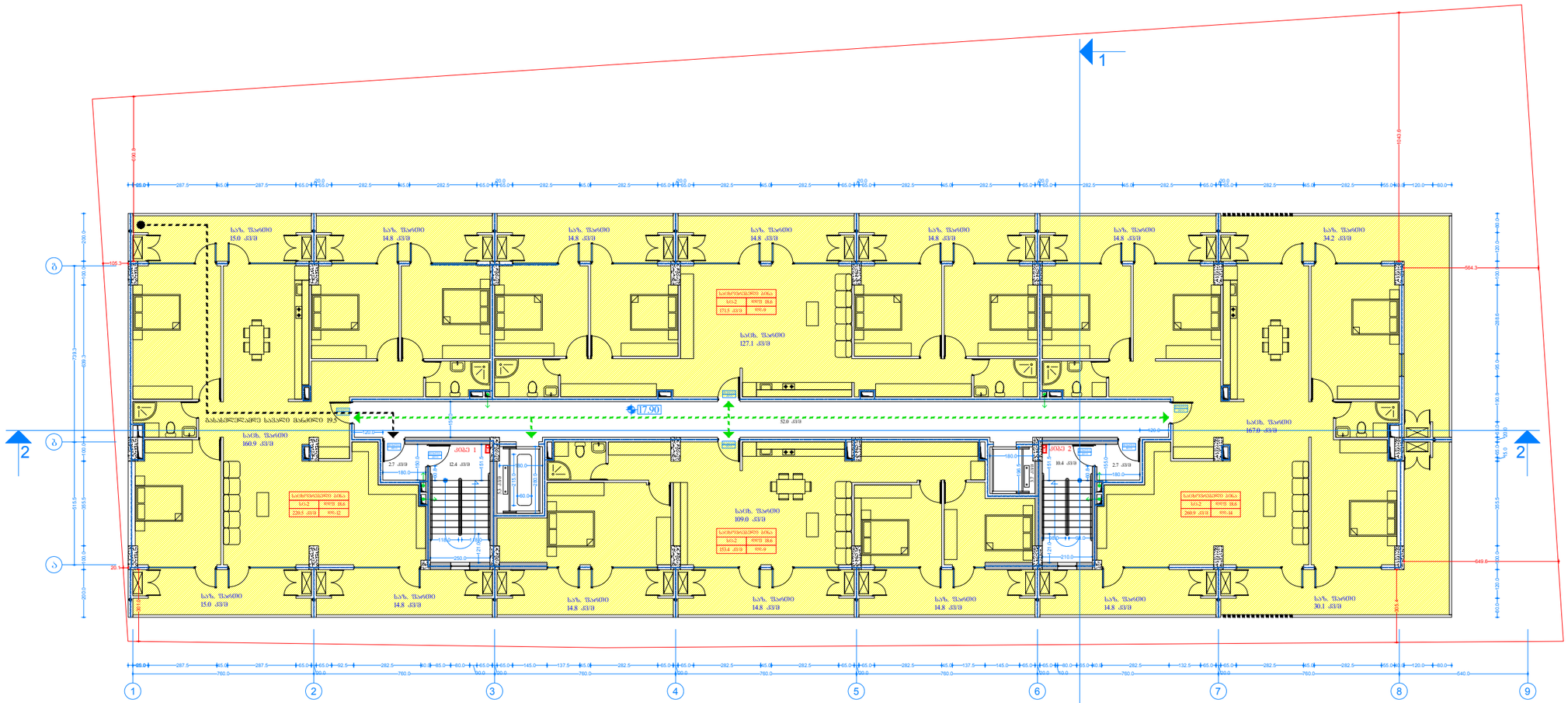

ფურცელი

№

6 სართულის
(საცხოვრებელი ბინების)
გეგმა მ. 1:100

პროექტის სახელწოდება

მის: ქალაქი თბილისი, გლდანის საცხოვრებელი რაიონი I კვარტლის მიმდებარედ. 01.11.13.001.104 საკადასტრო ერთეულზე საპროექტო მრავალბინიანი საცხოვრებელი სახლის არქიტექტურული პროექტი

დამკვეთი:
შპს. "რუმს ფემილი" ს/კ 405390526

დირექტორი: მალხაზ მაღრაძე

პროექტის ავტორი
არქიტექტორი: ბიორგი ლოთიშვილი ტელ: 593 222033

შეამოწმა: შნოგა ნაგებობის უსაფრთხოების წესების სპეციალისტი (41 დადგენილების) ექსპერტი-არქიტექტორი: ლევანი ოძროპირიძე
ტელ: 595 651556

საცხ. ბინა 220.5 კვ/მ
საცხ. ბინა 171.5 კვ/მ
საცხ. ბინა 260.9 კვ/მ
საცხ. ბინა 153.4 კვ/მ

სართულის დ.დ - 47

შენიშვნა

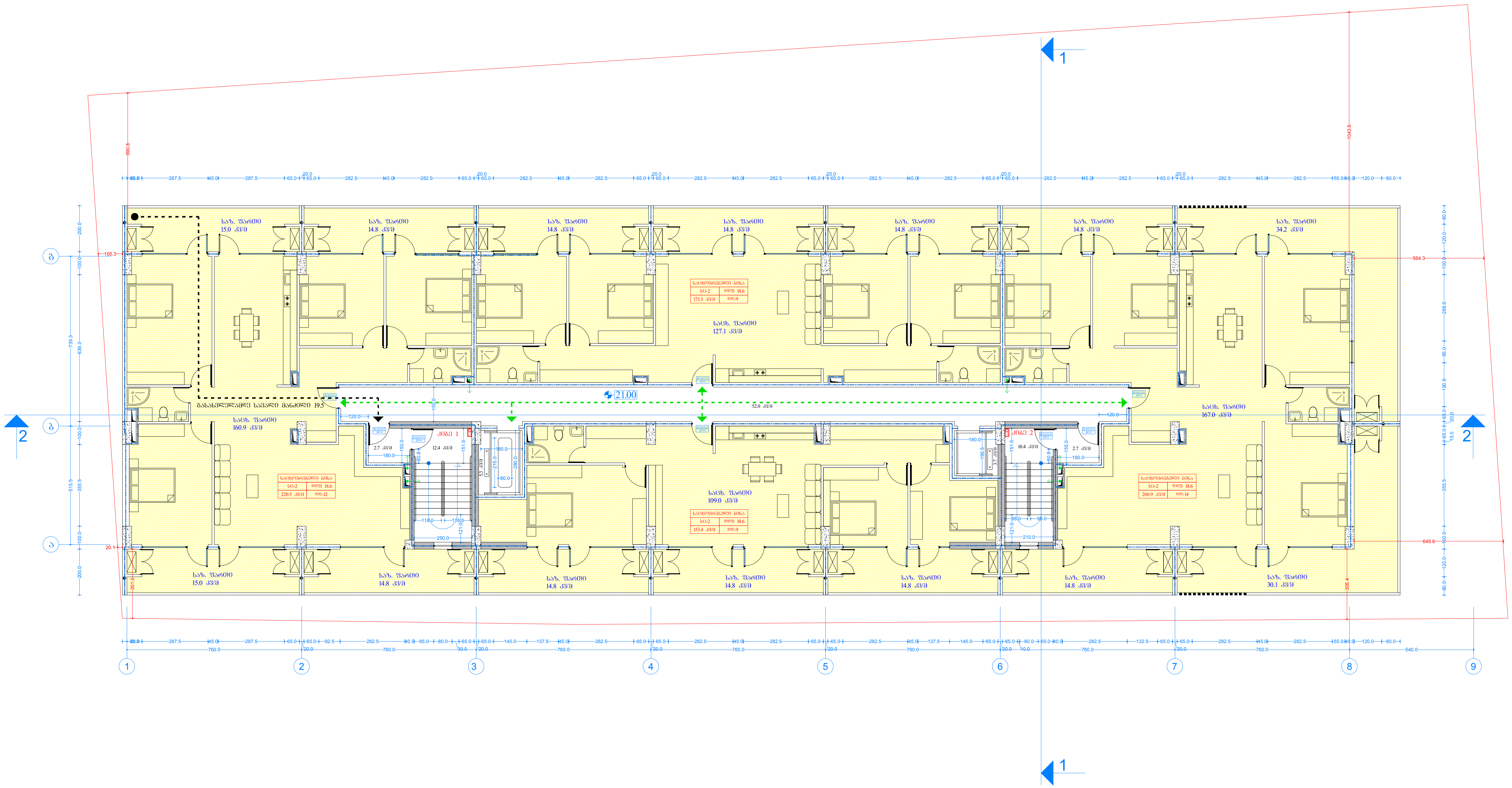

ფურცელი

№

7 სართულის (საცხოვრებელი ბინების) გეგმა მ. 1:100

პროექტის სახელწოდება

მის: ქალაქი თბილისი, გლდანის საცხოვრებელი რაიონი I კვარტლის მიმდებარედ. 01.11.13.001.104 საკადასტრო ერთეულზე საპროექტო მრავალბინიანი საცხოვრებელი სახლის არქიტექტურული პროექტი

დამკვეთი:
შპს. "რუმს ფემილი" ს/კ
405390526

დირექტორი: მალხაზ მაღრაძე

პროექტის ავტორი
არქიტექტორი: გიორგი
ლოთიშვილი ტელ: 593 222033

შეამოწმა: შნობა ნაგებობის
უსაფრთხოების წესების
სპეციალისტი (41 დადგენილების)
ექსპერტი-არქიტექტორი:
ლევანი ოქროპირიძე
ტელ: 595 651556

საცხ. ბინა 220.5 კვ/მ
საცხ. ბინა 171.5 კვ/მ
საცხ. ბინა 260.9 კვ/მ
საცხ. ბინა 153.4 კვ/მ

სართულის დ.დ - 47

შენიშვნა

ցդոցՁդՊՊՕ

№

8 ՆշոծդդՊՊՕԼ
(Նշ.ՇԼԼԼԼՈՂՁՁՁՁՊՊՕ ՃՕԼՁՁՃՕԼ)
ՃՁՃՃՏ Ձ. 1:100

յոՈՈՂՁՃՕԼ Նշ.ԼԼՈՂՁՊՊՊՕ

ՃՕԼ: ՃՂՊՂՊՊՕԼՈ ՕՃՃՕՊՊՕԼՈ, ՃՊՊՂՂՃՕԼՈ
Նշ.ԼԼՈՂՁՈՂՁՁՁՊՊՕ ՈՂՃՕՈՂՃՕ I
ՁՁՂՂՈՊՊՕԼՈ ՅՕՃՊՂՁՁՂՂՁՊՊ.
01.11.13.001.104 Նշ.ՁՁՂՊՂՁՂՂՊՊՈՂ
ՅՈՈՃՁՁՊՊՕ Ծշ Նշ.ՁՁՂՊՂՁՁՊՊՕ
ՅՈՂՁՂՊՂՁՁՁՊՊՕ Նշ.ՇԼԼԼԼՈՂՁՁՁՁՊՊՕ
Նշ.ԼԼՈՂՁՈՂՁՁՁՊՊՕ ՂՈՂՁՂՊՂՁՁՁՊՊՕ
ՂՈՂՊՂՈ

ՃՊՂՁՈՂՊՂՁՁՁՊՊՕ ՂՈՂՁՂՊՂՁՁՁՊՊՕ (41 ՊՂՊՊՁՁՕՈՂՊՂՁՁՁՊՊՕ)
ՅՈՂՁՂՊՂՁՁՁՊՊՕ (ՅՈՂՁՂՊՂՁՁՁՊՊՕ-ՂՈՂՁՂՊՂՁՁՁՊՊՕ):
ՊՂՁՁՁՊՊՕ ՈՂՁՂՊՂՁՁՁՊՊՕ
ՊՂ.ՊՂ: 595 615556

Նշ.ՇԼԼ 2205 ՃՂ/Ձ
Նշ.ՇԼԼ 1715 ՃՂ/Ձ
Նշ.ՇԼԼ 260.9 ՃՂ/Ձ
Նշ.ՇԼԼ 1534 ՃՂ/Ձ

Նշ.ՈՂՃՊՊՕԼ Ձ.Ձ - 47

ՃՃՕՈՃՃՕԼ

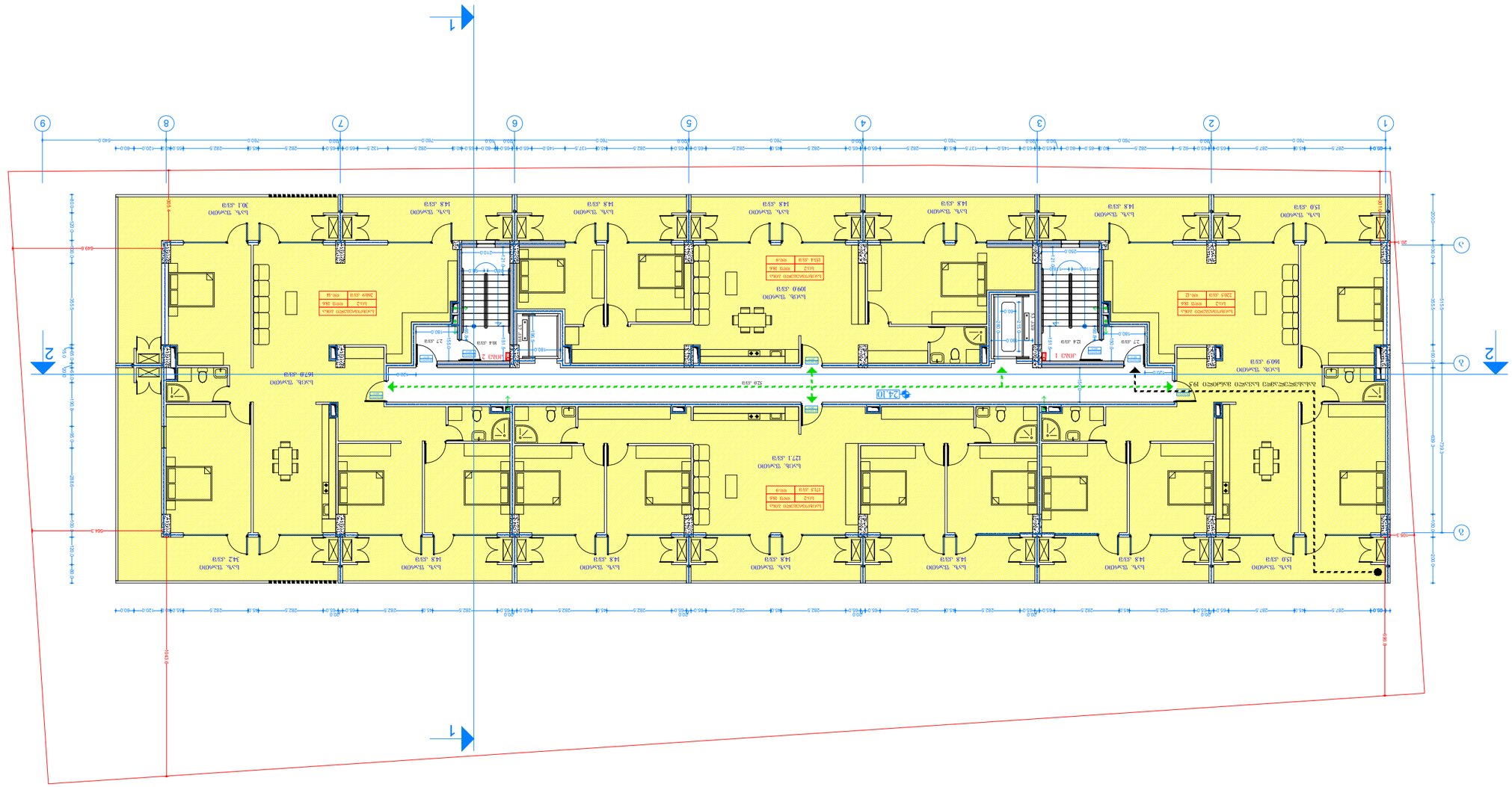

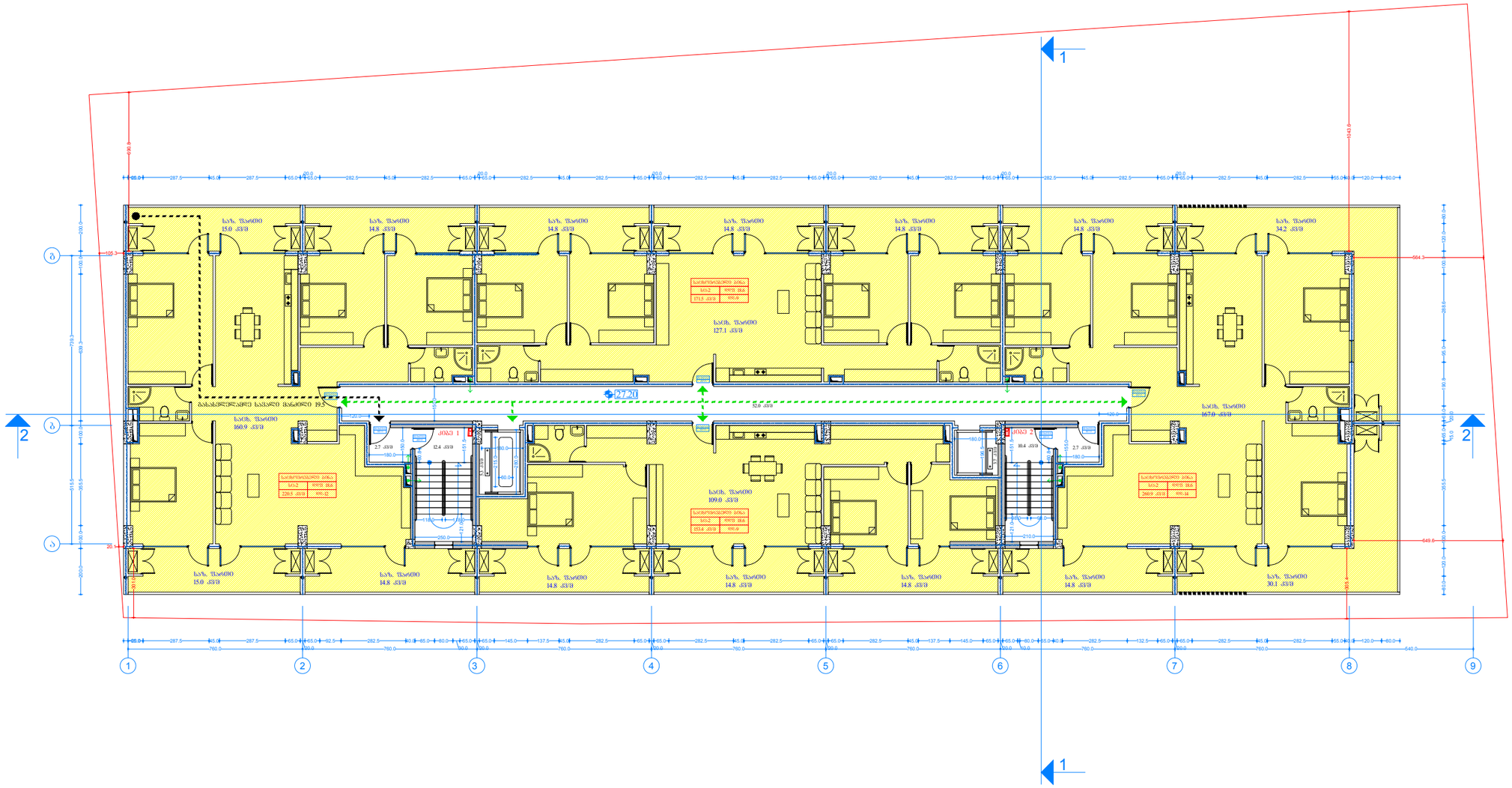

ფურცელი

№

9 სართულის
(საცხოვრებელი ბინების)
გეგმა მ. 1:100

პროექტის სახელწოდება

მის: ქალაქი თბილისი, გლდანის საცხოვრებელი რაიონი I კვარტლის მიმდებარედ. 01.11.13.001.104 საკადასტრო ერთეულზე საპროექტო მრავალბინიანი საცხოვრებელი სახლის არქიტექტურული პროექტი

დამკვეთი:
შპს. "რუმს ფემილი" ს/კ 405390526

დირექტორი: მალხაზ მაღრაძე

პროექტის ავტორი
არქიტექტორი: ბიორგი
ლოთიშვილი ტელ: 593 222033

შეამოწმა: შნობა ნაბეჭობის უსაფრთხოების წესების სპეციალისტი (41 დადგენილების) ექსპერტი-არქიტექტორი:
ლევანი ოქროპირიძე
ტელ: 595 651556

საცხ. ბინა 220.5 კვ/მ
საცხ. ბინა 171.5 კვ/მ
საცხ. ბინა 260.9 კვ/მ
საცხ. ბინა 153.4 კვ/მ

სართულის დ.დ - 47

შენიშვნა

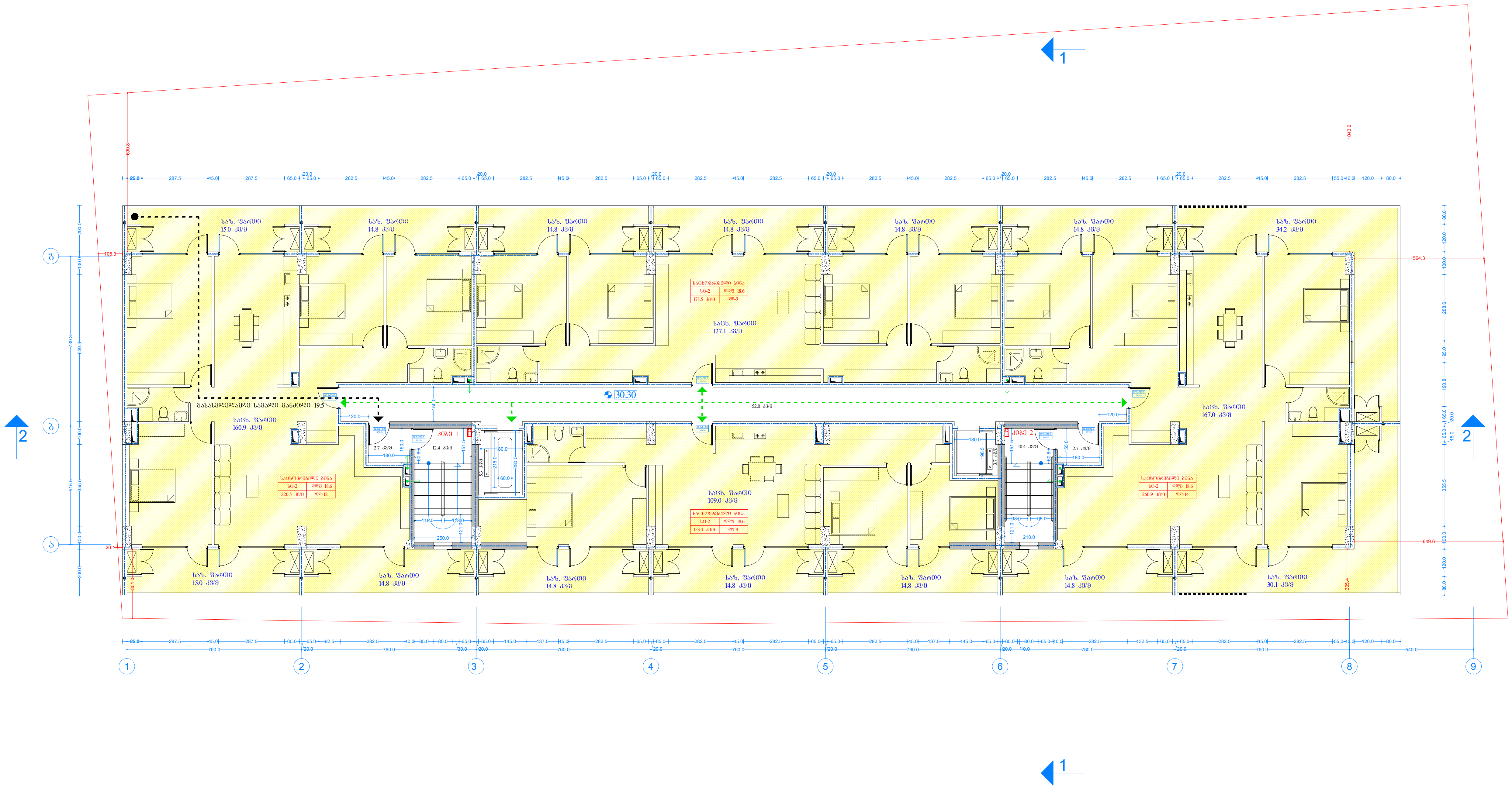

ფურცელი

№

10 სართულის
(საცხოვრებელი ბინების)
გეგმა მ. 1:100

პროექტის სახელწოდება

მის: ქალაქი თბილისი, გლდანის საცხოვრებელი რაიონი I კვარტლის მიმდებარედ. 01.11.13.001.104 საკადასტრო ერთეულზე საპროექტო მრავალბინიანი საცხოვრებელი სახლის არქიტექტურული პროექტი

დამკვეთი:
შპს. "რუმს ფემილი" ს/კ 405390526

დირექტორი: მალხაზ მაღრაძე

პროექტის ავტორი
არქიტექტორი: გიორგი ლოთიშვილი ტელ: 593 222033

შეამოწმა: შენობა ნაგებობის უსაფრთხოების წესების სპეციალისტი (41 დადგენილების) ექსპერტი-არქიტექტორი: ლევანი ოქროპირიძე
ტელ: 595 651556

საცხ. ბინა 220.5 კვ/მ
საცხ. ბინა 171.5 კვ/მ
საცხ. ბინა 260.9 კვ/მ
საცხ. ბინა 153.4 კვ/მ

სართულის დ.დ - 47

შენიშვნა

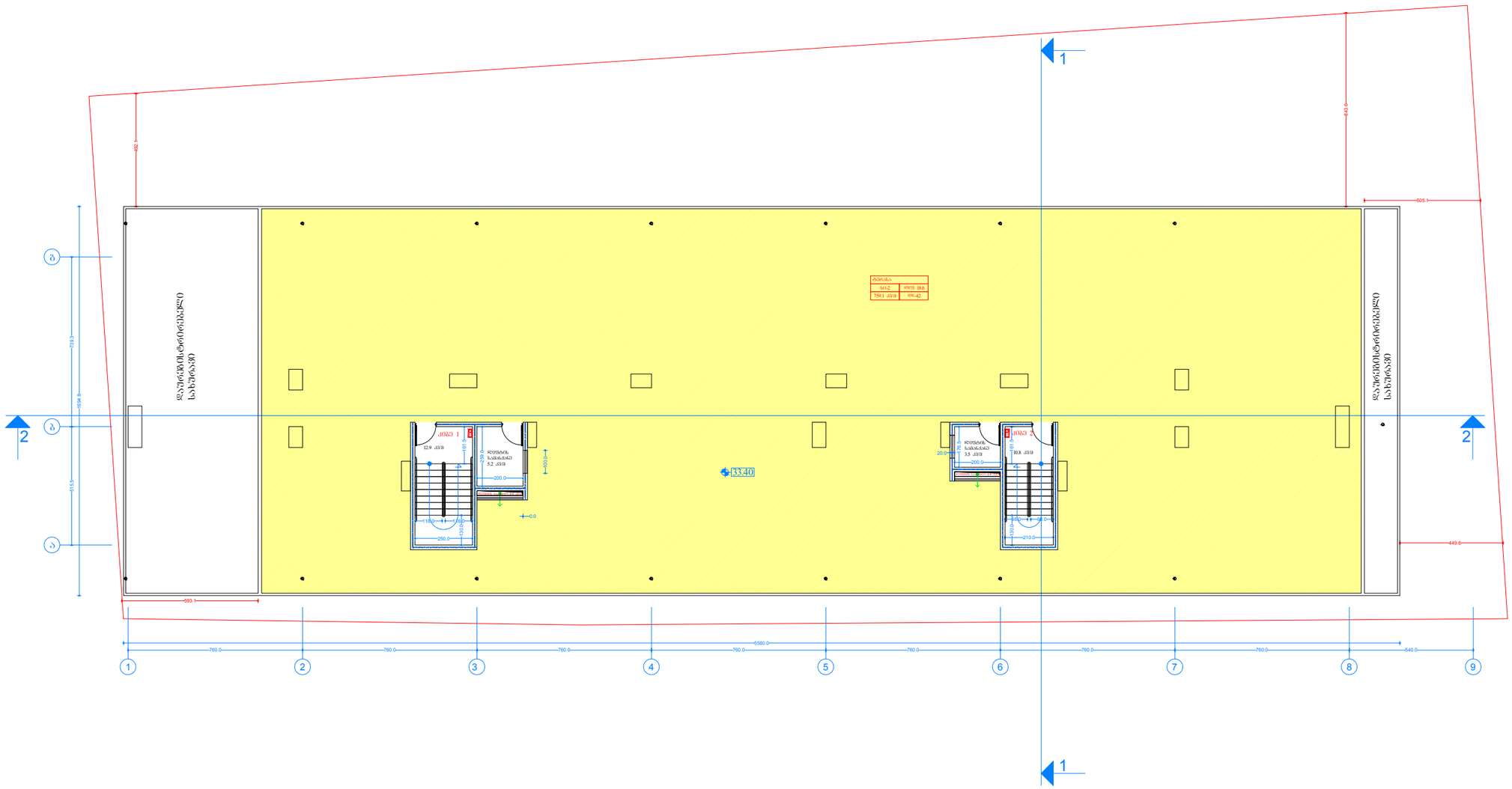

ფურცელი

№

სახურავის ზედა ნაგებობების გეგმა მ. 1:100

პროექტის სახელწოდება

მის: ქალაქი თბილისი, გლდანის საცხოვრებელი რაიონი I კვარტლის მიმდებარედ. 01.11.13.001.104 საკადასტრო ერთეულზე საპროექტო მრავალბინიანი საცხოვრებელი სახლის არქიტექტურული პროექტი

დამკვეთი:
შპს. "რუმს ფემილი" ს/კ 405390526

დირექტორი: მალხაზ მაღრაძე

პროექტის ავტორი
არქიტექტორი: გიორგი ლოთიშვილი ტელ: 593 222033

შეამოწმა: შნობა ნაგებობის უსაფრთხოების წესების სპეციალისტი (41 დადგენილების) ექსპერტი-არქიტექტორი: ლევანი ოქროპირიძე
ტელ: 595 651556

საზაფხულო ფართი 759.1 კვ/მ

სართულის დ.დ - 42

შენიშვნა

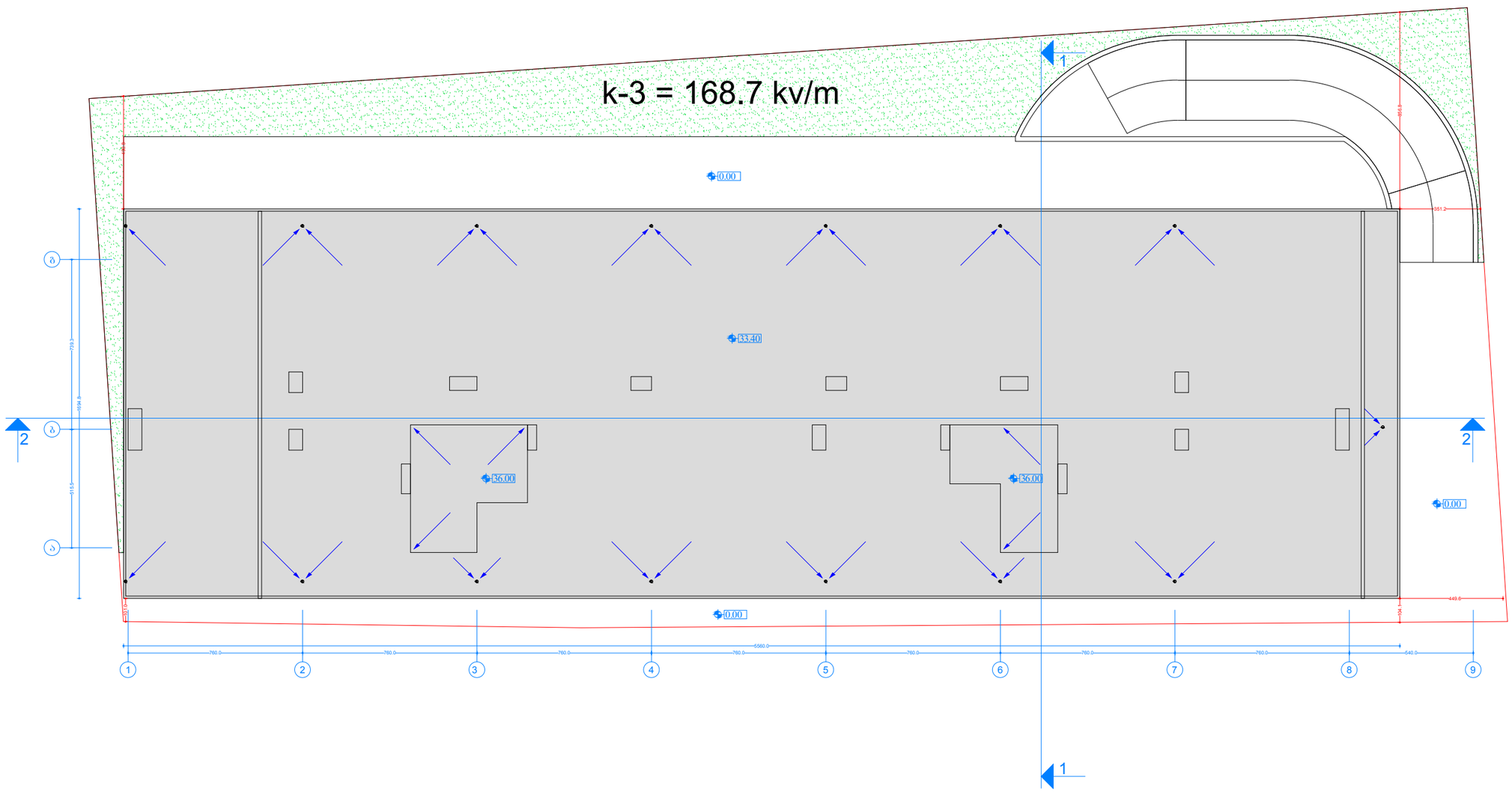

ფურცელი

№

სახურავის
გეგმა მ. 1:100

პროექტის სახელწოდება

მის: ქალაქი თბილისი, გლდანის საცხოვრებელი რაიონი I კვარტლის მიმდებარედ. 01.11.13.001.104 საკადასტრო ერთეულზე საპროექტო მრავალბინიანი საცხოვრებელი სახლის არქიტექტურული პროექტი

დამკვეთი:
შპს. "რუმს ფემილი" ს/კ 405390526

დირექტორი: მალხაზ მაღრაძე

პროექტის ავტორი
არქიტექტორი: გიორგი ლოთიშვილი ტელ: 593 222033

შეამოწმა: შნოგა ნაგებობის უსაფრთხოების წესების სპეციალისტი (41 დადგენილების) ექსპერტი-არქიტექტორი: ლევანი ოძროპირიძე
ტელ: 595 651556

შენიშვნა

კვანძი 1

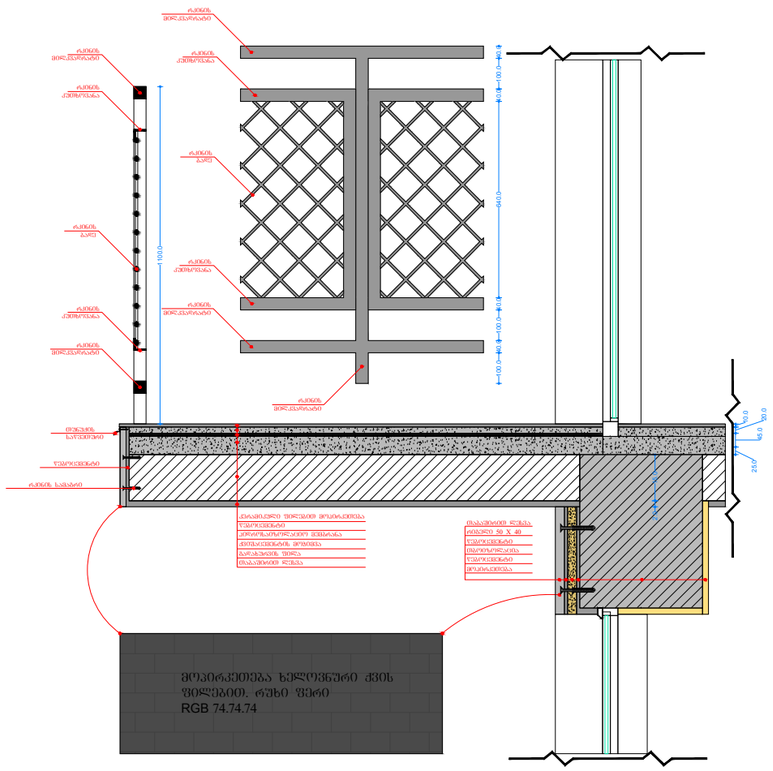

კვანძი 2

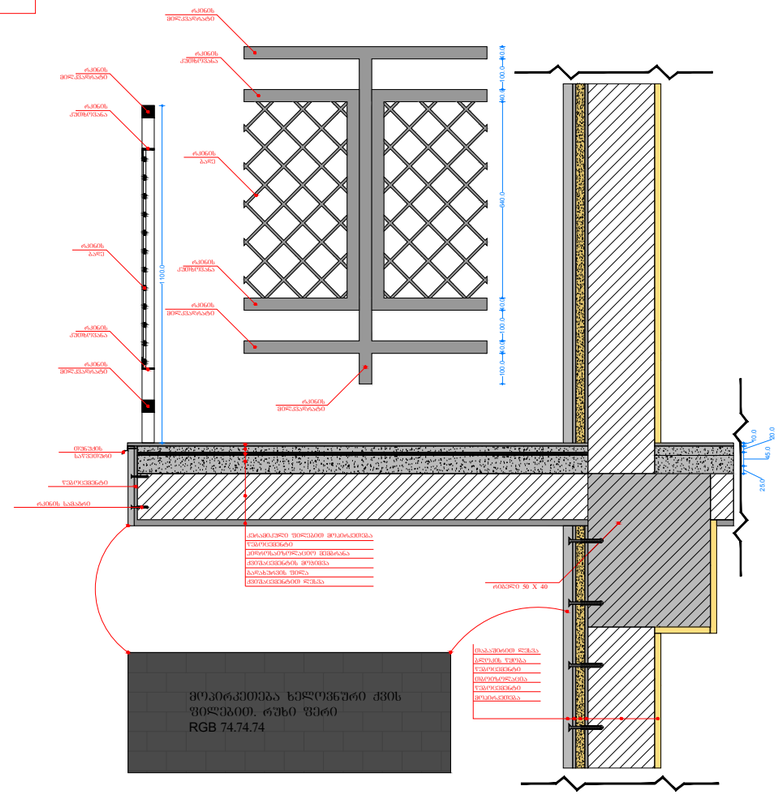

კვანძი 3

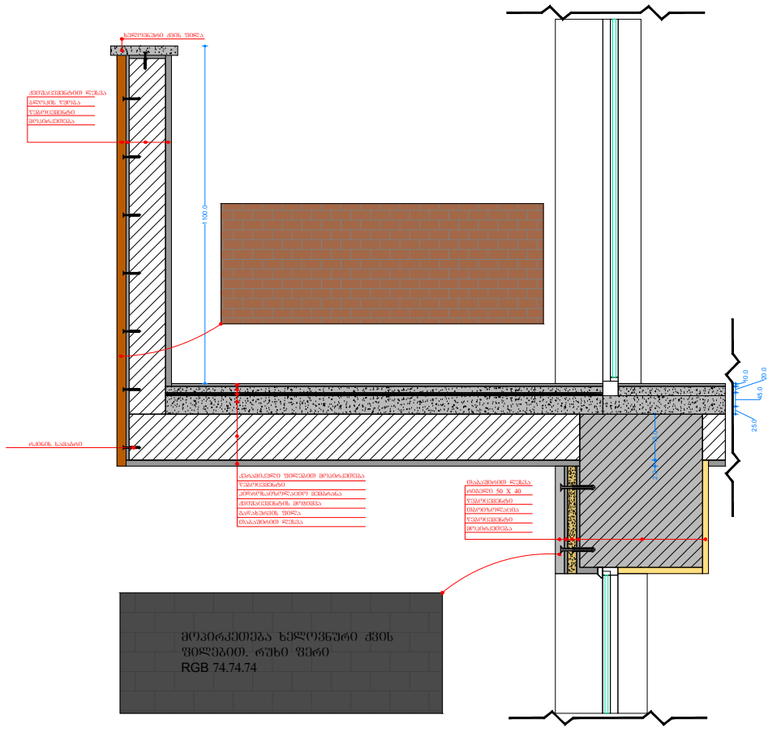

კვანძი 4

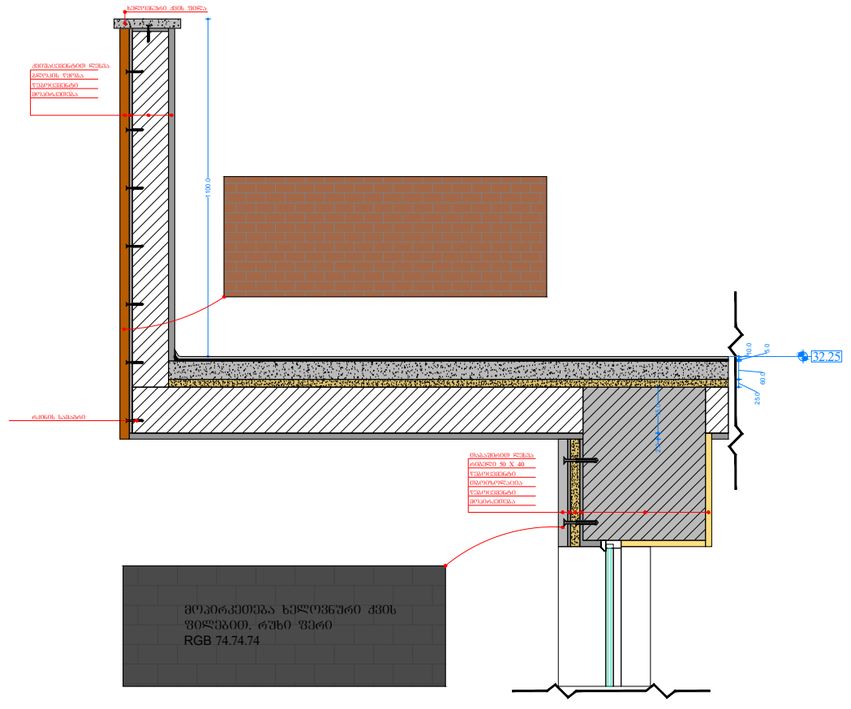

ფურცელი

№

ფასადისა და სახურავის კვანძები

პროექტის სახელწოდება

მის: ქალაქი თბილისი, გლდანის საცხოვრებელი რაიონი I კვარტლის მიმდებარედ. 01.11.13.001.104 საკადასტრო ერთეულზე საპროექტო მრავალბინიანი საცხოვრებელი სახლის არქიტექტურული პროექტი

დამკვეთი:
შპს. "პალა კვადრატ ჯგუფი"
ს/კ 404546185

დირექტორი: ლევან ბოლქვაძე

პროექტის ავტორი
არქიტექტორი: ბიორგი
ლოთიშვილი ტელ: 593 222033

შეამოწმა: შნოგა ნაგეგოგის შსაფრთხოების წესების სპეციალისტი (41 დაგგენილების) ექსპერტი-არქიტექტორი:
ლევანი ოქროპირიძე
ტელ: 595 651556

შენიშვნა

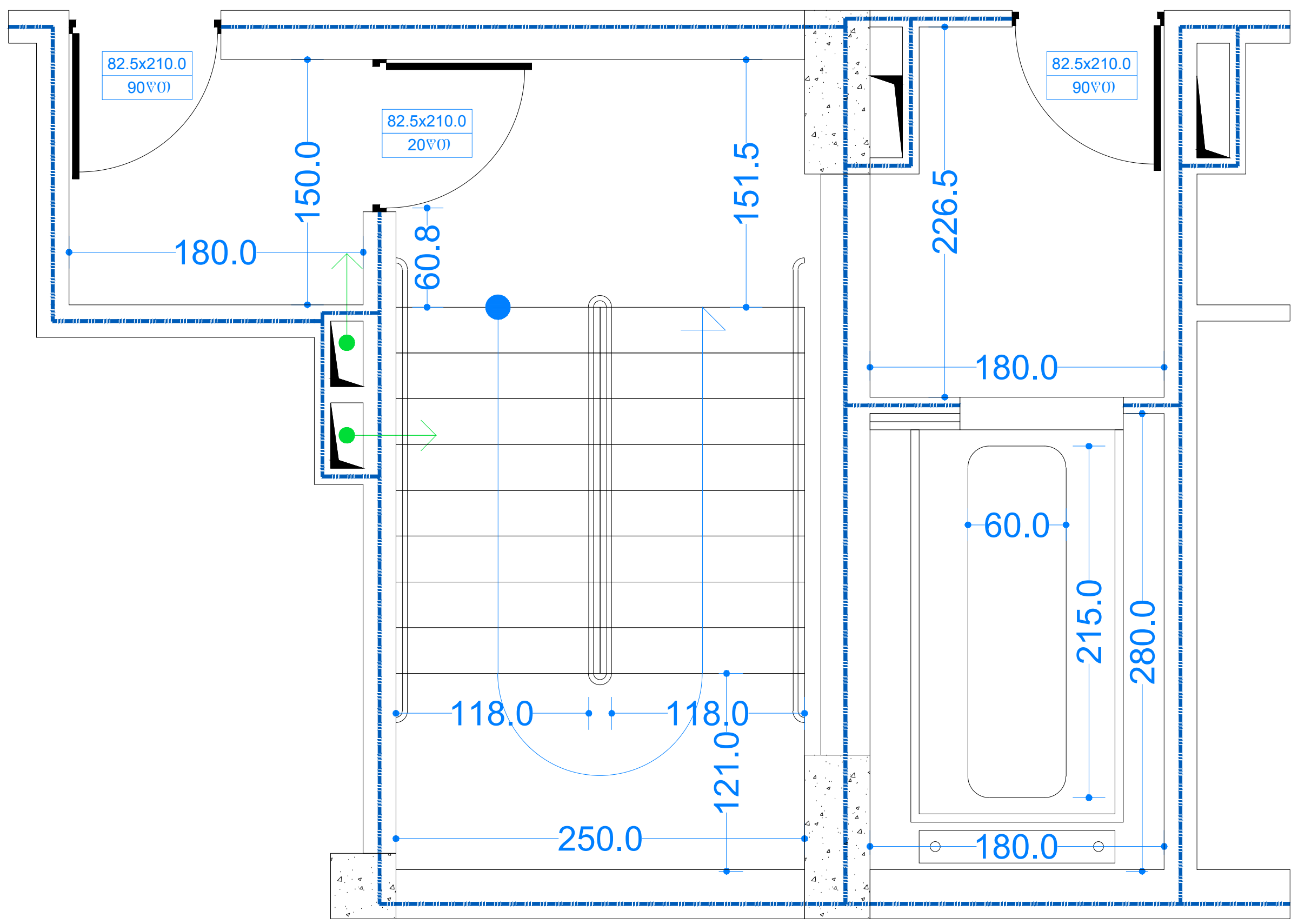

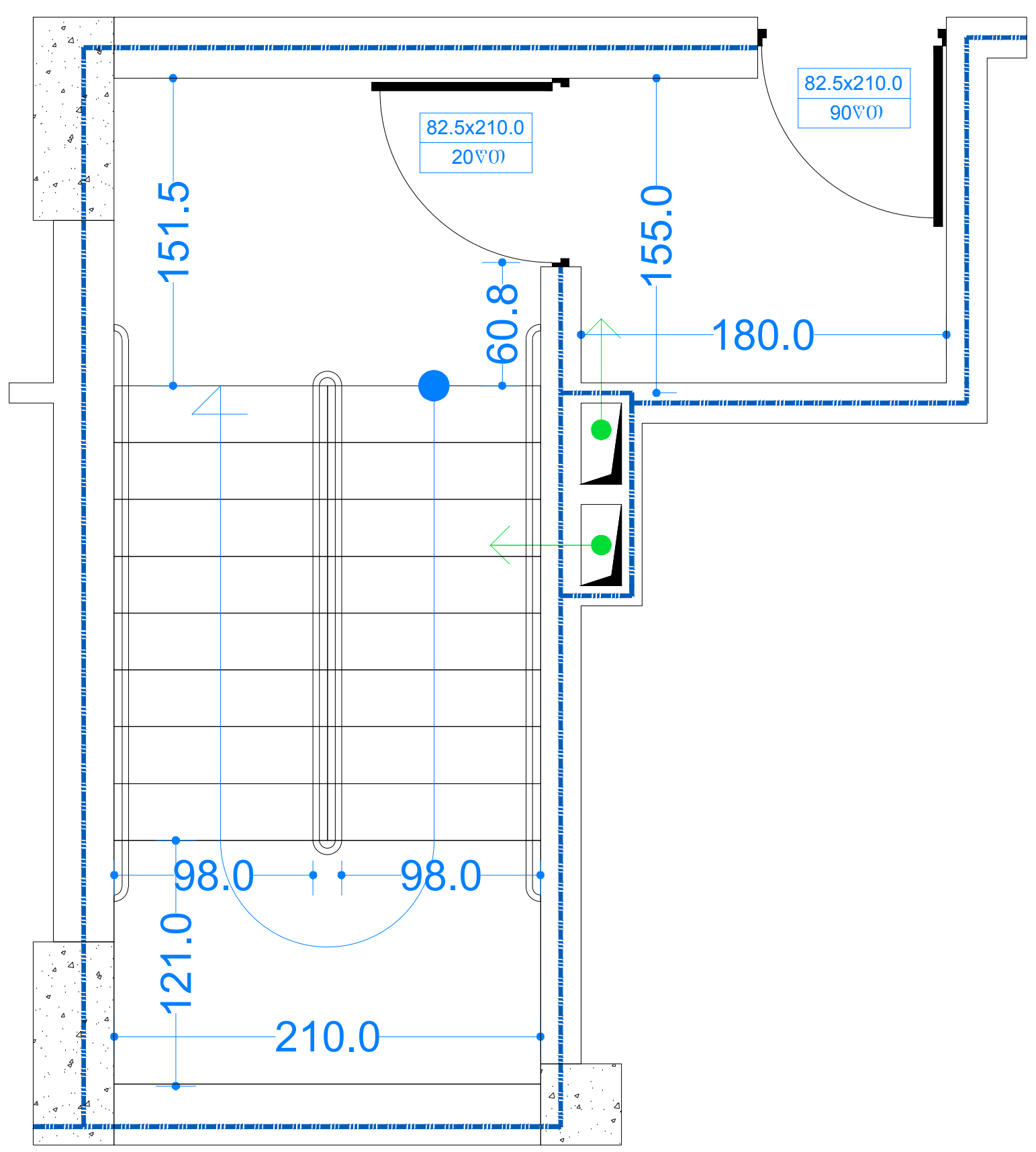

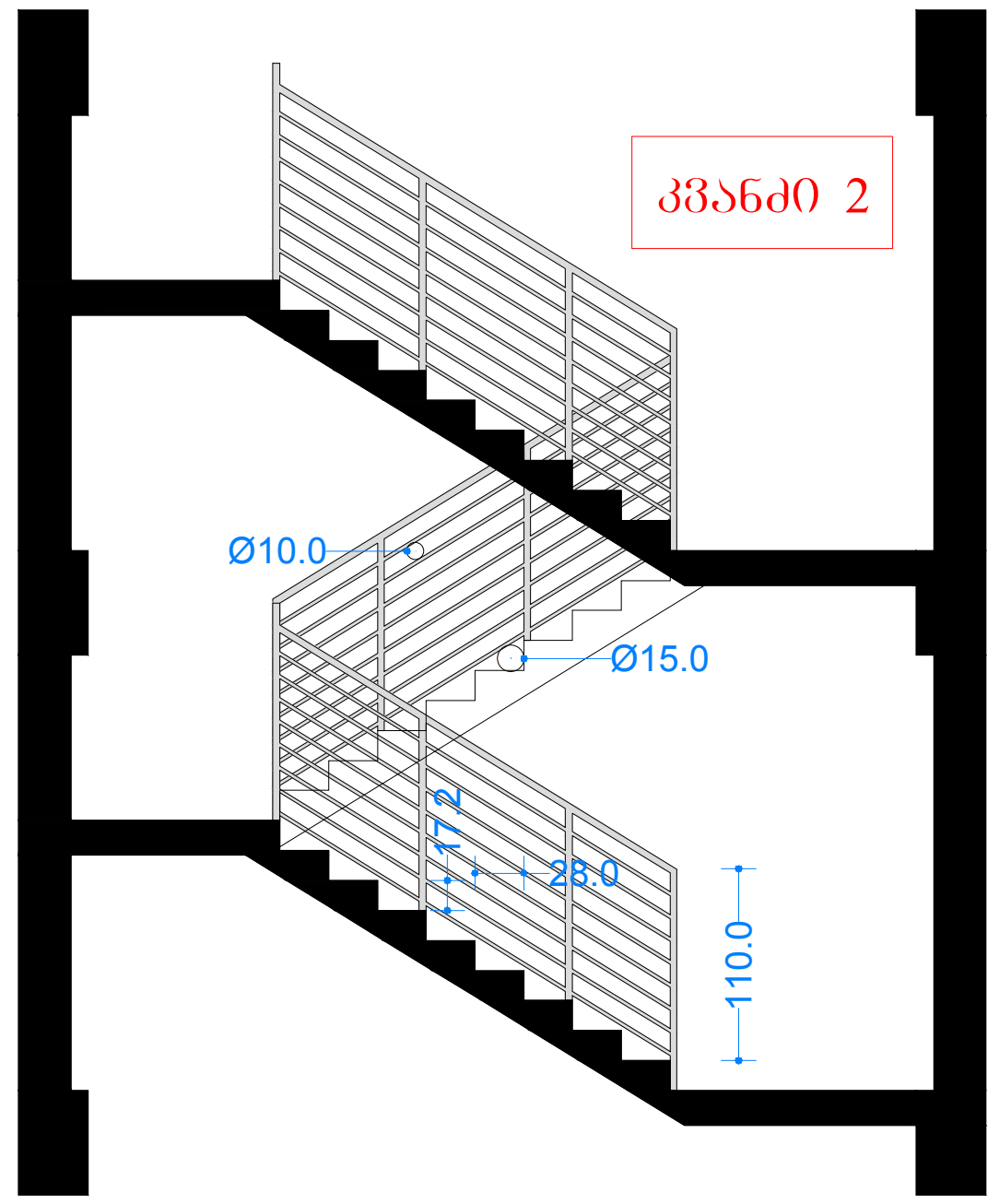

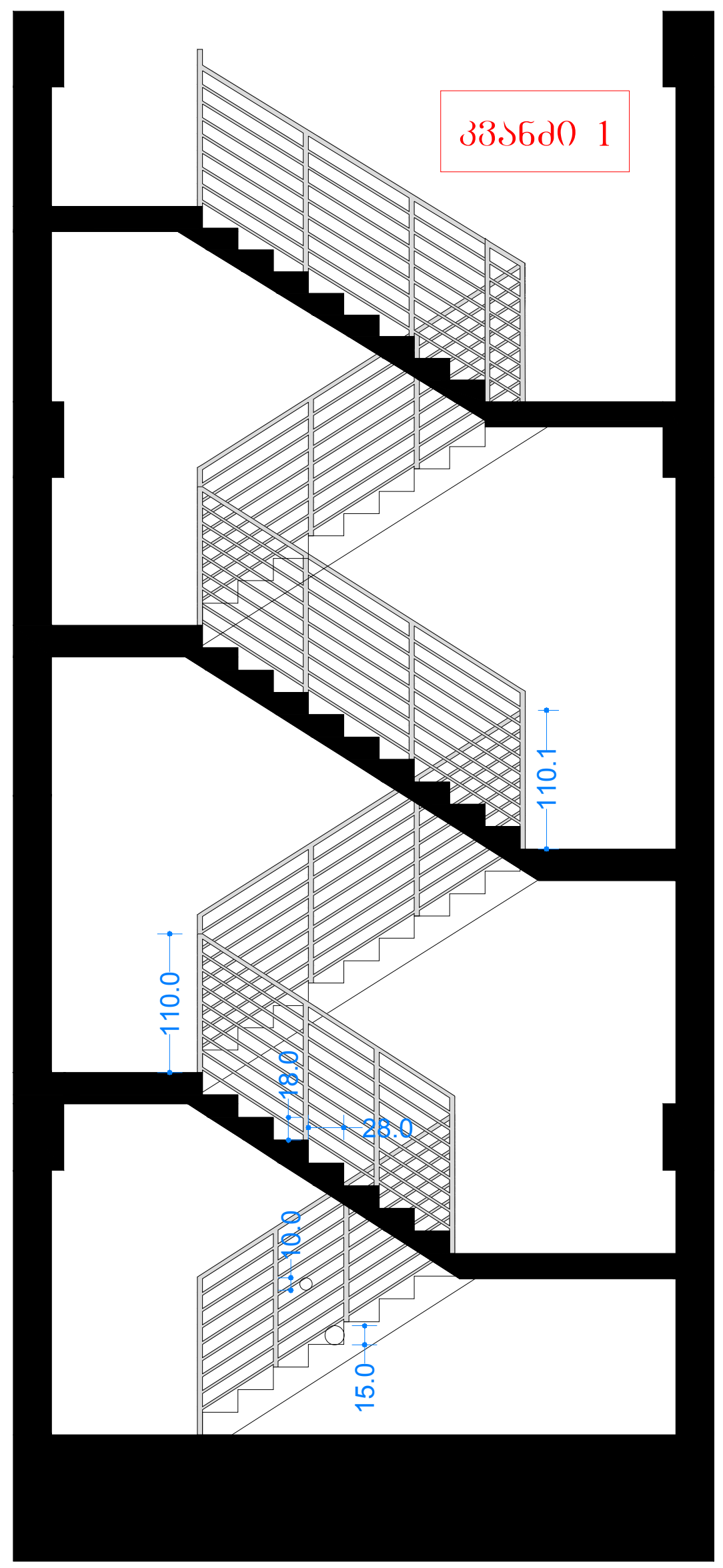

კიბე 1

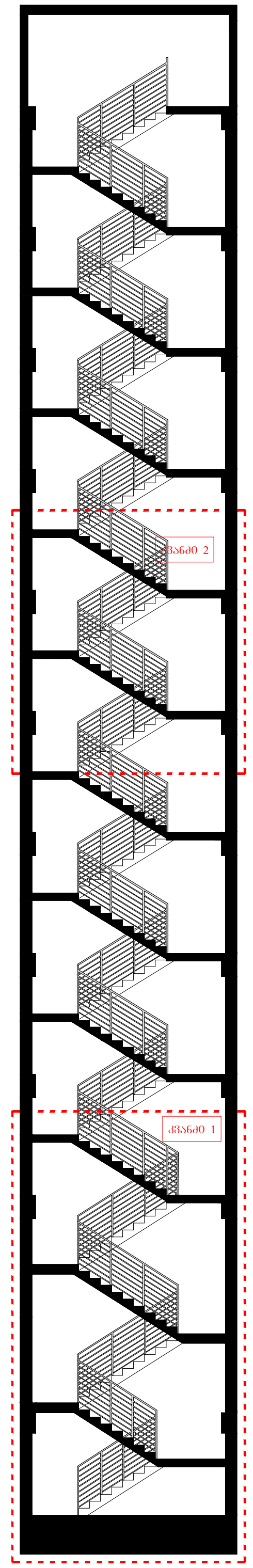

კიბე 2

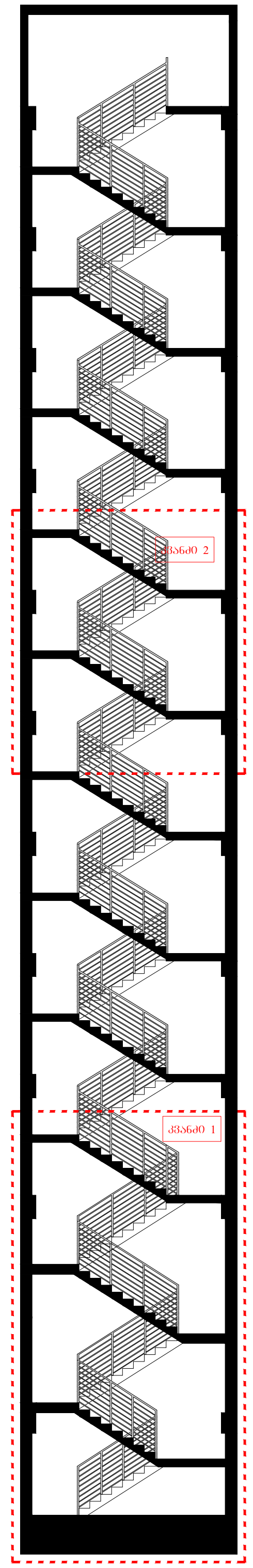

ფურცელი

№

კიბის კვანძები

პროექტის სახელწოდება

მის: ქალაქი თბილისი, გლდანის საცხოვრებელი რაიონი I კვარტლის მიმდებარედ. 01.11.13.001.104 საკადასტრო ერთეულზე საპროექტო მრავალბინიანი საცხოვრებელი სახლის არქიტექტურული პროექტი

დამკვეთი:
შპს. "პალა კვადრატ ჯგუფი"
ს/კ 404546185

დირექტორი: ლევან ბოლქვაძე

პროექტის ავტორი
არქიტექტორი: გიორგი
ლოთიშვილი ტელ: 593 222033

შეამოწმა: შენობა ნაგებობის
უსაფრთხოების წესების
სპეციალისტი (41 დადგენილების)
ექსპერტი-არქიტექტორი:
ლევანი ოქროპირიძე
ტელ: 595 651556

შენიშვნა

ЗАО "ЭлектроСтройПроект"
г. Москва, ул. Ленина, д. 42, стр. 1
тел./факс: (495) 123-45-67

Проект электроснабжения и слаботочных систем
административно-складского комплекса

Стадия: Р | Лист 1 | Листов 14

Главный инженер проекта: Соколов А. В.
Главный архитектор проекта: Морозова Е. Н.
Главный электрик: Кузнецов Д. И.
Гип: Волкова Т. С.
Нормоконтролер: Лебедев Р. М.

Согласовано:
Начальник службы эксплуатации ООО "Складской Комплекс"
Заказчик: Иванов С. П.

Инв. № подл. | Подпись и дата | Взам. инв. №

Изм. Кол. Лист № док. Подпись Дата

Схема электроснабжения. Однолинейная схема ВРУ-1, ВРУ-2, ВРУ-3. Схема заземления и уравнивания потенциалов. Спецификация оборудования, изделий и материалов. Ведомость кабельных линий. Ведомость потребителей электроэнергии. Ведомость объемов работ. Экспликация помещений. Планы размещения электрооборудования и трассировки сетей на отм. -3,000 и +4,200. Разрезы по вводам и по лестничной клетке. Схема молниезащиты и заземления кровли. Принципиальная схема пожарной сигнализации и системы оповещения. Схема структурированной кабельной системы (СКС). Схема видеонаблюдения и контроля доступа. Схема автоматики насосной станции пожаротушения. Схема автоматики дымоудаления. Схема автоматики подпора воздуха в тамбур-шлюзах. Схема автоматики вентиляции электрощитовых. Схема автоматики тепловой завесы у ворот приемки. Схема автоматики вентиляции венткамер. Схема автоматики вентиляции аккумуляторной. Схема автоматики вентиляции помещения ИБП. Схема автоматики вентиляции помещения дизельной электростанции. Схема автоматики вентиляции помещения трансформаторной подстанции. Схема автоматики вентиляции помещения ГРЩ. Схема автоматики вентиляции помещения ВРУ. Схема автоматики вентиляции помещения ИТП. Схема автоматики вентиляции помещения водомерного узла. Схема автоматики вентиляции помещения насосной станции. Схема автоматики вентиляции помещения котельной. Схема автоматики вентиляции помещения электрощитовой. Схема автоматики вентиляции помещения серверной. Схема автоматики вентиляции помещения архива. Схема автоматики вентиляции помещения склада. Схема автоматики вентиляции помещения мастерской. Схема автоматики вентиляции помещения гаража. Схема автоматики вентиляции помещения автомойки. Схема автоматики вентиляции помещения столярной мастерской. Схема автоматики вентиляции помещения слесарной мастерской. Схема автоматики вентиляции помещения сварочного поста. Схема автоматики вентиляции помещения покрасочной камеры. Схема автоматики вентиляции помещения сушильной камеры. Схема автоматики вентиляции помещения зарядной станции. Схема автоматики вентиляции помещения