შ.პ.ს. საპროექტო,
არქიტექტურულ–დიზაინერული სტუდია
„ბაზისი XXI“
საქართველო. თბილისი.
დავით აღმაშენებლის გამზ. №63-ა
ტელ. (+995 32) 295 66 63
e-mail: bazisi_xxi@yahoo.com

L.T.D. projecting,
architect-design studio
„BAZISI XXI“
63a Agmashenebeli av.
Tbilisi. Georgia
mob. mob. (+995 599) 77 21 77
e-mail: bazisi_xxi@yahoo.com

ტექნიკური დასკვნა

ქ. თბილისში, დასახლება დიდი დიღომი III მ/რ კორპუსი 31-ეს მიმდებარედ არსებული მრავალბინიანი კორპუსის კონსტრუქციული მდგრადობის შესახებ.

შ.პ.ს. ,,ბაზისი-XXI’’-ის სპეციალისტების მიერ შესწავლილ იქნა დასახლება დიდი დიღმი, III მ/რ-ში კორპუსი N31-ის მიმდებარედ (ს.კ. 01.10.08.005.130) განთავსებული რვა სართულიანი საცხოვრებელი კორპუსის კონსტრუქციული მდგრადობა.

ამჟამად დიდი დიღომის საცხოვრებელ ტერიტორიაზე ს.კ. 01.10.08.005.048 დაპროექტებულია და მომავალში აშენდება მრავალბინიანი რვა სართულიანი საცხოვრებელი კორპუსი. აღნიშნული ტერიტორიის მიმდებარედ ს.კ. 01.10.08.005.130. განთავსებულია ახლად აშენებული რვა სართულიანი საცხოვრებელი კორპუსი. გეოლოგიური კვლევის საფუძველზე ძირითად ქანებს შეადგენს თიხნარი რომლის წინაღობა R_0=1.8 კგძ/სმ2 შეადგენს. აშენებული სახლის საძირკველი მონოლითური რკინა ბეტონის ფილაა. კოლონები მონოლითური რკინა ბეტონისა, რომელთა ზომა 60÷60 სმ-დან 40÷40 სმ-მდე იცვლება. რიგელები - მონოლითური რკინა ბეტონისაა და მათი ზომა 50÷40 სმ-დან 40÷40 სმ-მდე მერყეობს. გადახურვის ფილები მონოლითური რკინა ბეტონისაა 18 სმ სისქის. კედლები შევსებულია სამშენებლო ბლოკით. შენობა კარგ მდგომარეობაშია. საპროექტო შენობის საძირკველი მონოლითური რკინა ბეტონის ფილა და ის არსებული შენობის საძირკველთან ერთ სიბრტყეში ჯდება. საპროექტო შენობა მონოლითური რკინა ბეტონის კარკასის ტიპისაა.

ზემოთ აღნიშნული გვაძლევს საშუალებას დავასკვნათ, რომ დიდი დიღომის დასახლებაში N31-ე კორპუსის მიმდებარედ განსათავსებელი სახლი უარყოფითად არ იმოქმედებს მის გვერდით განთავსებული კორპუსის კონსტრუქციულ მდგრადობაზე.

დასკვნა

შ.პ.ს. ,,ბაზისი-XXI''-ის სპეციალისტების მიერ ვიზუალური დათვალიერებისა და საპროექტო დოკუმენტაციის შესწავლის შემდეგ ვადგენთ:

დიდი დიღომის დასახლება კორპუსის N31-ეს მიმდებარედ (ს.კ. 01.10.08.005.048 ტერიტორიაზე მშენებარე რვა სართულიანი კორპუსის მშენებლობა უარყოფითად არ იმოქმედებს მიმდებარე (ს.კ. 01.10.08.005.130) განთავსებული რვა სართულიანი კორპუსის კონსტრუქციულ მდგრადობაზე. მშენებლობა უნდა იქნეს წარმოებული საქართველოს რესპუბლიკის N41-ე დადგენილების მე-20 პუნქტის შესაბამისად.

შ.პ.ს. ,,ბაზისი-XXI''-ის
გენ. დირექტორი
კონსტრუქტორი, ექსპერტი ი. ცერცვაძე

საქართველო. შპს "ბაზისი XXI" GEORGIA. "BAZISI XXI" LTD 202235296

დიპლომი

Я № 188136

ეს დიპლომი მიეცა იოსებ შოთას-ძე ცერცვაძეს

მასზე, რომ იგი 1969 წელს შევიდა საქართველოს ვ.ი. ლენინის სახ. პოლიტექნიკურ ინსტიტუტში

და 1974 წელს დაამთავრა აღნიშნული ინსტიტუტის

სრული კურსი სპეციალობით ხიდები და გვირაბები

სახელმწიფო საგამოცდო კომისიის 1974 წ. „20" ივნისის გადაწყვეტილებით ი.შ. ცერცვაძეს მიენიჭა გზათა მიმოსვლის ინჟინერ-მშენებლის კვალიფიკაცია.

ქალაქი თბილისი 1974 წ. „30" სექტემბერი

სარეგისტრაციო № ТР-796

ДИПЛОМ

Я № 188136

Настоящий диплом выдан Церцвадзе Иосифу Шотаевичу

в том, что он в 1969 году поступил в Грузинский политехнический институт им. В.И. Ленина

и в 1974 году окончил полный курс названного института

по специальности Мосты и тоннели

Решением Государственной экзаменационной комиссии от „20" июня 1974 г.

Церцвадзе И.Ш.

присвоена квалификация инженера путей сообщения-строителя

Председатель Государственной экзаменационной комиссии

Ректор

Секретарь

Город Тбилиси 30 Сентября 1974 г.

Регистрационный № ТР-796

Московская типография Гознака. 1972.

საქართველოს რესპუბლიკა

მოქალაქის პირადობის მოწმობა

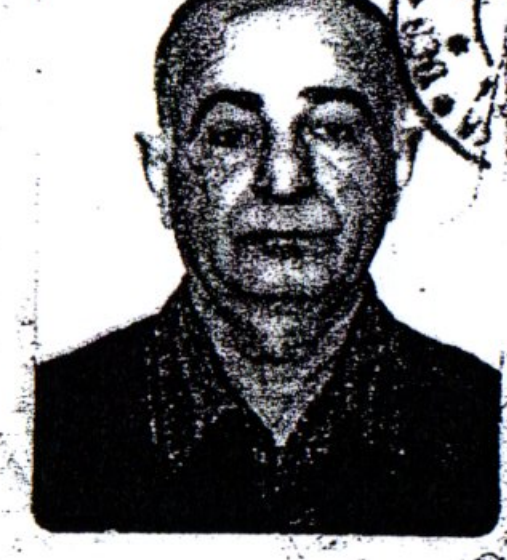

№ 01001003423

იოსებ

გვარი ცერცვაძე

დაბადების თარიღი 04.08.1950

დაბადების ადგილი ჭიათურა

ეროვნება

№ ბ 0412813

პირადი ხელმოწერა

მისამართი თბილისი, დავით აღმაშენებლის N 63ა

მოწმობის გამცემი ორგანოს დასახელება

ჩუღურეთის შს განყოფილება

გაცემის თარიღი 20.08.2003

მოქმედების ------

ბ.ა. თანამდებობის პირის ხელმოწერა

ამონაწერი მეწარმეთა და არასამეწარმეო (არაკომერციული) იურიდიული პირების რეესტრიდან

განაცხადის ნომერი: 115518
განაცხადის რეგისტრაციის ნომერი: B10105547
ამონაწერის მომზადების თარიღი: 03/09/2010 15:40:23

სუბიექტი

საფირმო სახელწოდება:	შპს ბაზისი XXI
იურიდიული მისამართი:	საქართველო, ძველი თბილისის რაიონში, აღმაშენებლის გამზირი 63ა
საიდენტიფიკაციო კოდი:	202235296
სამართლებრივი ფორმა:	შეზღუდული პასუხისმგებლობის საზოგადოება
სახელმწიფო რეგისტრაციის თარიღი:	12/12/2003
სახელმწიფო რეგისტრაციის ნომერი:	2/4-3679
მარეგისტრირებელი ორგანო:	დიდუბე-ჩუღურეთის სასამართლო
საგადასახადო ინსპექცია:	თბილისის რეგ.ცენტრი ძველი თბილისის გ-ბა

ხელმძღვანელობაზე/წარმომადგენლობაზე უფლებამოსილი პირები

- 01001003423, იოსებ ცერცვაძე, გენერალური დირექტორი, ,
- 01005021796, ვახტანგ ჯაფარიძე, , , აღმასრულებელი დირექტორი

პარტნიორები

	წილი	ანგარიშის ნომერი
01001003423, იოსებ ცერცვაძე,	100.00000000%	202235296-SH-00001

ყადაღა/აკრძალვა:

რეგისტრირებული არ არის

საგადასახადო გირავნობა/იპოთეკის უფლება:

რეგისტრირებული არ არის

შეთავაზებული სპეციალისტის ბიოგრაფიული მონაცემები

შეთავაზებული თანამდებობა:	ინჟინერ-კონსტრუქტორი
ფირმის დასახელება:	შ.პ.ს. "ბაზისი–XXI"
სახელი:	იოსებ ცერცვაძე
პროფესია:	სამრეწველო და სამოქალაქო ობიექტების ინჟინერ–მშენებელი, დამპროექტებელი
დაბადების თარიღი:	04.08.1950 წ
საპროექტო ორგანიზაციაში მუშაობის სტაჟი	32 წელი
ექსპერტად მუშაობის სტაჟი	15 წელი
ეროვნება:	ქართველი
მოვალეობის დეტალური აღწერა	სამრეწველო და სამოქალაქო ობიექტების კონსტრუქციების გაანგარიშება-დაპროექტება
განათლება: 1969–1974 წწ	უმაღლესი, საქართველის პოლიტექნიკური ინსტიტუტი, სამშენებლო ფაკულტეტი. სამრეწველო და სამოქალაქო ობიექტების ინჟინერ-მშენებელი
ძირითადი კვალიფიკაციები: 1974 წლიდან დღემდე	"საქგიპროშახტი" - კონსტრუქტორი შ.პ.ს. "თბილქალაქპროექტი" - წამყვანი კონსტრუქტორი; შ.პ.ს. "არკოდი"-ს აღმასრულებელი დირექტორი; შ.პ.ს. "ბაზისი–XXI" გენ. დირექტორი
დაპროექტებული ობიექტები: 1974-2011 წწ	მრავალი ინდივიდუალური და მრავალბინიანი საცხოვრებელი და საწარმოო დანიშნულების ობიექტები; შენობების აღდგენა–გამაგრებითი პროექტები.

ენები:	კითხვა	წერა	ლაპარაკი
ქართული	მშობლიური	მშობლიური	მშობლიური
რუსული	თავისუფლად	თავისუფლად	თავისუფლად

დადასტურება:

მე, ქვემორე ხელისმომწერი, ვადასტურებ, რომ წარმოდგენილი მონაცემები ზუსტად აღწერს ჩემს პიროვნებას, ჩემს გამოცდილებას და კვალიფიკაციას.

სპეციალისტი

საქართველო. შპს "ბაზისი XXI" GEORGIA. "BAZISI XXI" LTD 202235296

იოსებ ცერცვაძე

ინფორმაცია საპროექტო და საექსპერტო სამუშაოთა შესახებ

მე, იოსებ შოთას ძე ცერცვაძე, 1979 წლიდან ვეწევი საპროექტო საქმიანობას შ.პ.ს. "თბილქალაქპროექტში". ვთანამშრომლობ შ.პ.ს. "არკოდთან", სადაც ვასრულებ საპროექტო და საექსპერტო სამუშაოებს; ასევე, მიწვეული ვთანამშრომლობ შ.პ.ს. "პროექტთან" საექსპერტო და საპროექტო სამუშაოებზე.

2003 წლიდან ვარ შ.პ.ს. "ბაზისი-XXI"-ის გენერალური დირექტორი

ჩემი უშუალო ხელმძღვანელობით დამუშავებულია შემდეგი ობიექტების პროექტები:

- შ.ს.ს. საინჟინრო კორპუსი
- სასტუმრო საქართველოს რეკონსტრუქცია
- ძველი თბილისის (ბარათაშვილი, კიბალჩიჩი) რეკონსტრუქცია
- საჩხერის მიწისძვრით დაზიანებული სახლების აღდგენა
- ფირმა "ელიზი"-ს კომპლექსი
- საბავშვო ბაღი მოსკოვის გამზირზე

ბოლო 5 წლის განმავლობაში ჩატარებული საექსპერტო სამუშაოები:

- მრავალბინიანი საცხოვრებელი სახლი ლიხაურის ქ-ზე;
- მრავალბინიანი საცხოვრებელი სახლი მუხიანის გამზირზე;
- მრავალფუნქციური შენობა გულუას ქ. №1 ("ორთაჭალის ვარსკვლავი")
- გოგი დოლიძის ქ. №13 მანსარდის მოწყობა
- თამარ მეფის გამზ. №13 ს/სახლი
- ევდოშვილის ქ. №2/10 კორპ. №10 ს/ს
- ვაჟა-ფშაველას გამზ. მე-7 კვ. კორპ. №24
- ბულაჩაურის ქ. №7 ს/ს

მოწოდებულ ინფორმაციას ვადასტურებ:

შ.პ.ს. „ბაზისი XXI"-ის
გენ. დირექტორი /ი. ცერცვაძე/

საქართველო. შპს "ბაზისი XXI" GEORGIA. "BAZISI XXI" LTD 202235296