

მრავალბინიანი საცხოვრებელი სახლი "არჭი ვარკეთილი"

ობიექტის მისამართი: ქუთაისი, დასახლება ვარკეთილი, მასივი III (ნაკ 20/025) (ს.კ. 01.19.20.020.025)

დამკვეთი

შ.პ.ს. "ვარკეთილი დიველოფმენთ"

საიდენტიფიკაციო კოდი: 405323699

სიტუაციური სქემა

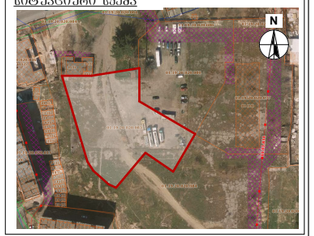

ც ბლოკი

ტექნიკური-ეკონომიკური მახვენებლები

შენიშვნები:

* ნახაზი შესრულებულია სანტიმეტრებში
* ნახაზზე მოცემულია არქიტექტურული და კონსტრუქციული ნიშნულები
* არქიტექტურულ გეგმებზე დატანილია ხანძარსაწინააღმდეგო სისტემა

პირობითი აღნიშვნები

საპროექტო ორგანიზაცია

არჭი პრომოშენი

ქუთაისი, ნიკორწმიდის ქუჩა №15
ტელ: 032 2602602

თანამდებობა	გვარი	ხელმოწერა
მთ.არქიტექტორი	ს.ავალიანი	
არქიტექტორი	ლ.ცაცალაკელიძე	
დაამუშავა		
კონსტრუქტორი		
პროექტ. მენეჯერი		

ნახაზის სახელი

ფასადი №1

შეკვეთის ნომერი

27

ფორმატი	მასშტაბი
A3	1:250

თარიღი	რევიზია №
03.06.2016	rev 001

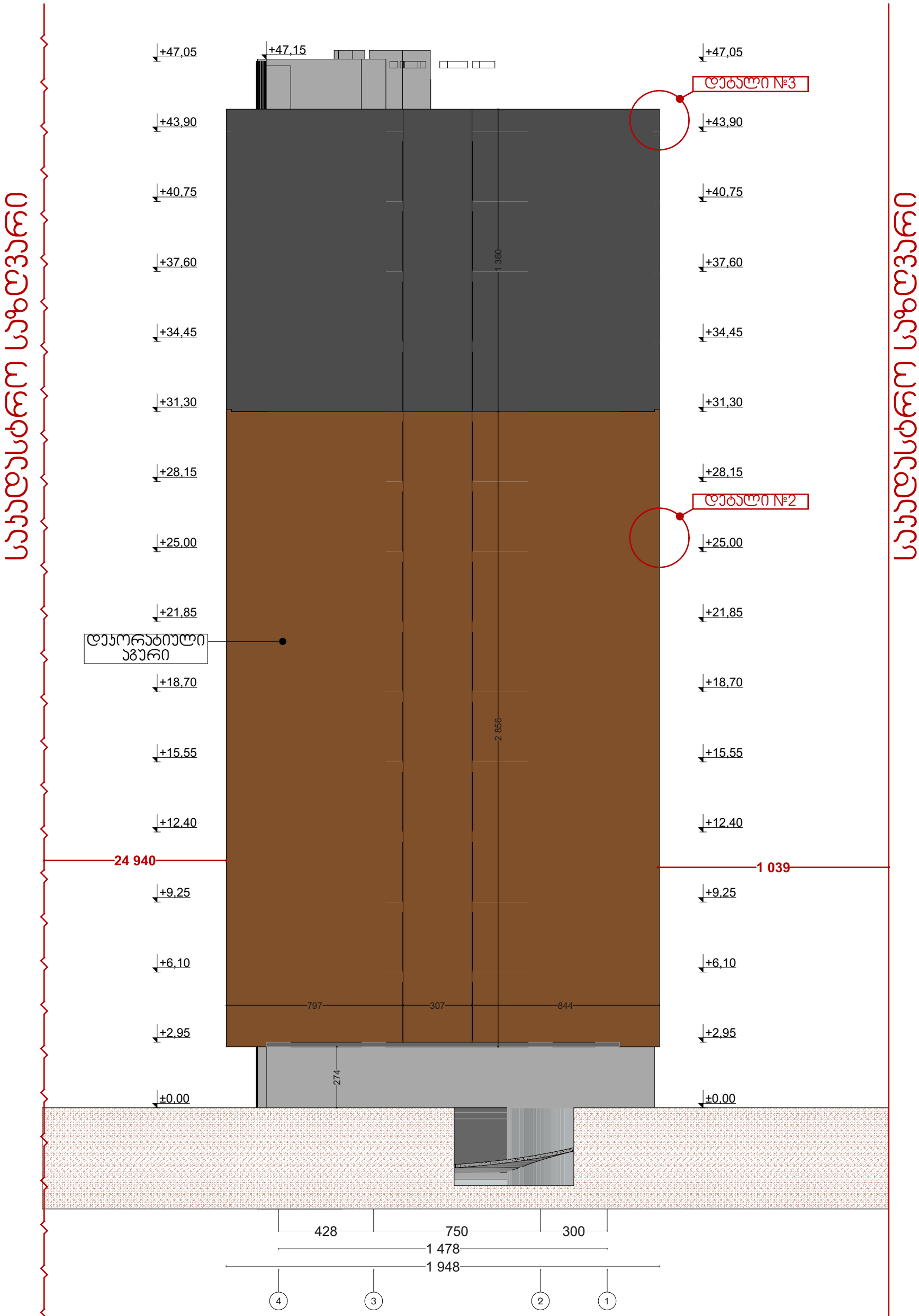

მრავალბინიანი საცხოვრებელი სახლი "არძი ვარკეთილი"

ობიექტის მისამართი: ქ.თბილისი, დასახლება ვარკეთილი, მასივი III (ნაკვ 20/025) (ს.კ. 01.19.20.020.025)

დამკვეთი

შ.პ.ს. "ვარკეთილი დიველოფმენთ"

საიდენტიფიკაციო კოდი: 405323699

სიტუაციური სქემა

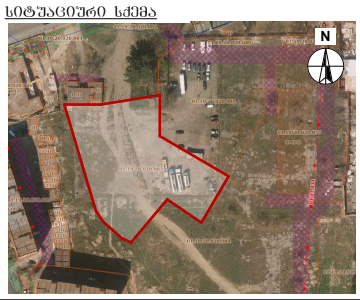

ც ბლოკი

ტექნიკური-ეკონომიკური მაჩვენებლები

შენიშვნები:

* ნახაზი შესრულებულია სანტიმეტრებში
* ნახაზზე მოცემულია არქიტექტურული და კონსტრუქციული ნიშნულები
* არქიტექტურულ გეგმებზე დატანილია ხანძარსაწინააღმდეგო სისტემა

ჰიდროგეოლოგიური ანგარიშები

საპროექტო ორგანიზაცია

არძი პრომოშენი

ქ.თბილისი, ნ.ჯიფშიძის ქუჩა №15
ტელ: 032 2602602

თანამდებობა	გვარი	ხელმოწერა
მთ.არქიტექტორი	საბანელიანი	
არქიტექტორი	ლ.ბაღლაკელიძე	
დაამუშავა		
კონსტრუქტორი		
პროექტ. მენეჯერი		

ნახაზის სახელი

ფასადი №2

ფურცლის ნომერი

28

ფორმატი	მასშტაბი
A3	1:180

თარიღი	რევიზია №
03.06.2016	rev 001

წყალშემარები მილი
წყალშემარები მილი
ლითონის დეკორატიული შეფუთვა
წყალშემარები მილი
წყალშემარები მილი
მაგისტრალი მეტალო-პლასმასის კარებანახარა
ჯვანძი №5
დეტალი №3
+47.05
+43.90
+40.75
+37.60
+34.45
+31.30
+28.15
+25.00
+21.85
+18.70
+15.55
+12.40
+9.25
+6.10
+2.95
±0.00
დეკორატიული ლესვა RAL 7044
wienerberger საფასადე აგური
მავი ფერის ლითონის მოაჯირი RAL 7016 Anthrazitgrau
სახელმწიფო საზღვარი
410
556
110
150
230
275
236
95
505
125
505
330
300
630
5 640
5 798
ა
ბ
გ
დ
ე
ვ
ზ
თ
ი
კ
ლ

მრავალბინიანი საცხოვრებელი სახლი "არჭი ვარკეთილი"

ობიექტის მისამართი: ქობულეთი, დასახლება ვარკეთილი, მასივი III (ნაკ 20/025) (ს.კ. 01.19.20.020.025)

დამკვეთი

შ.პ.ს. "ვარკეთილი დიველოფმენთ"

საიდენტიფიკაციო კოდი: 405323699

სიტუაციური სქემა



ც ბლოკი

ტექნიკური-ეკონომიკური მახვენებლები

შენიშვნები:

* ნახაზი შესრულებულია სანტიმეტრებში
* ნახაზზე მოცემულია არქიტექტურული და კონსტრუქციული ნიშნულები
* არქიტექტურულ გეგმებზე დატანილია ხანძარსაწინააღმდეგო სისტემა

პირობითი აღნიშვნები

საპროექტო ორგანიზაცია

არჭი პრომოშენი

ქობულეთი, ნ.ჯორჯიაძის ქუჩა №15
ტელ: 032 2602602

თანამდებობა	გვარი	ხელმოწერა
მთ.არქიტექტორი	ს.ასათიანი	
არქიტექტორი	ლ.ცაცალაკლიანი	
დაამუშავა		
კონსტრუქტორი		
პროექტ. მენეჯერი		

ნახაზის სახელი

ფასადი №3

ფურცლის ნომერი

29

ფორმატი	მასშტაბი
A3	1:240

თარიღი	რევიზია №
03.06.2016	rev 001

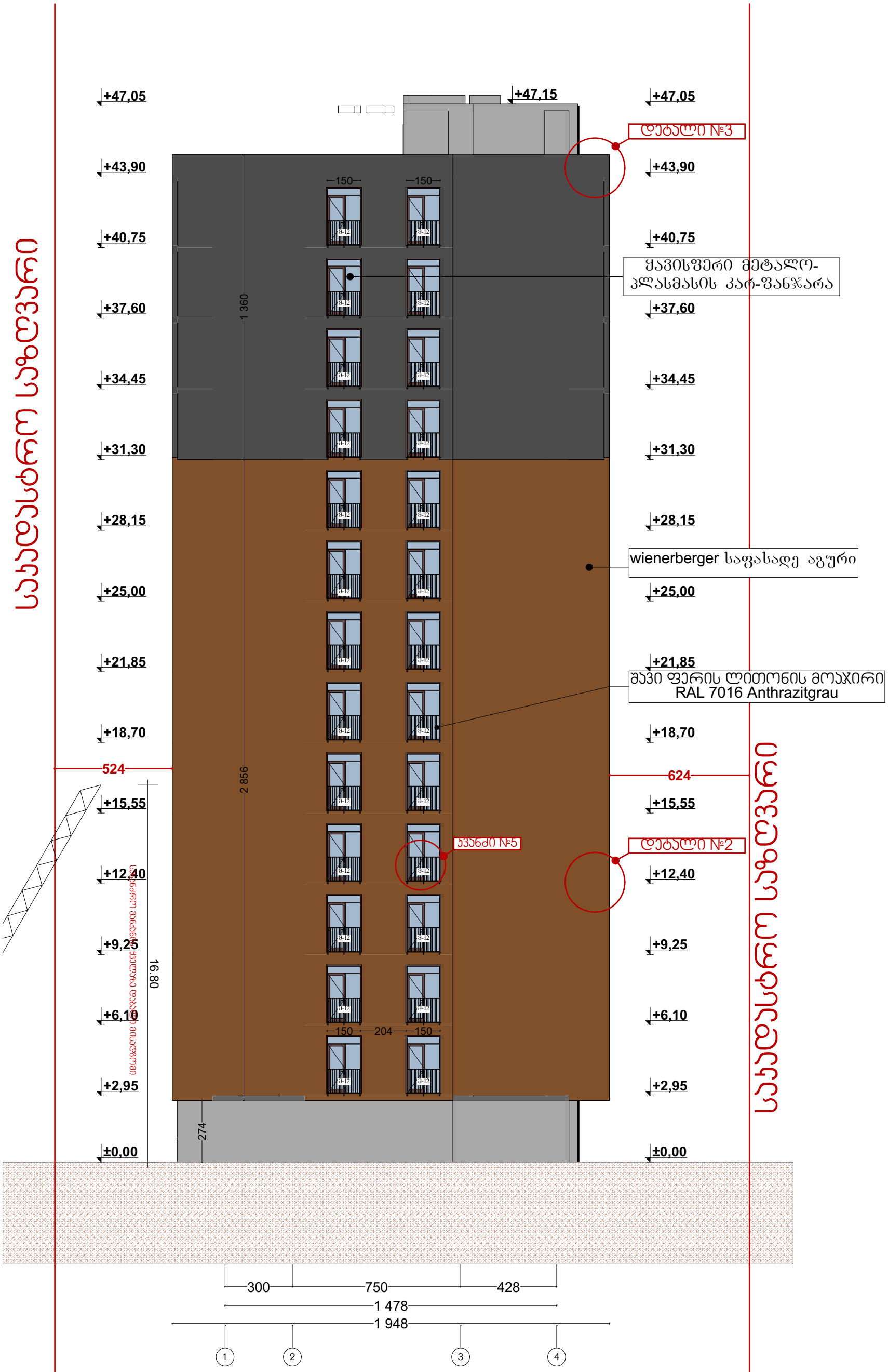

მრავალბინიანი საცხოვრებელი სახლი "არქი ვარკეთილი"

ობიექტის მისამართი: ქ.თბილისი, დასახლება ვარკეთილი, მასივი III (ნაკვ 20/025) (ს.კ. 01.19.20.020.025)

დამკვეთი

შ.პ.ს. "ვარკეთილი დიველოფმენთ"

საიდენტიფიკაციო კოდი: 405323699

სიტუაციური სქემა

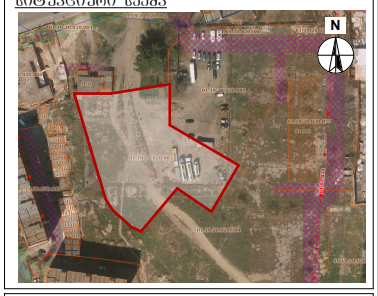

ც ბლოკი

ტექნიკური-ეკონომიკური მაჩვენებლები

შენიშვნები:

* ნახაზი შესრულებულია სანტიმეტრებში
* ნახაზზე მოცემულია არქიტექტურული და კონსტრუქციული ნიშნულები
* არქიტექტურულ გეგმებზე დატანილია ხანძარსაწინააღმდეგო სისტემა

პერსპექტივა აღნიშვნები

საპროექტო ორგანიზაცია

არქი პრომოშენი

ქ.თბილისი, ნ.ჯიფშიძის ქუჩა №15
ტელ: 032 2602602

თანამდებობა	გვარი	ხელმოწერა
მთ.არქიტექტორი	სავალიანი	
არქიტექტორი	ლაგვილაქელიძე	
დაამუშავა		
კონსტრუქტორი		
პროექტ. მენეჯერი		

ნახაზის სახელი

ფასადი №4

ფურცლის ნომერი

30

ფორმატი	მასშტაბი
A3	1:175

თარიღი	რევიზია №
03.06.2016	rev 001