ტოპოგრაფიული გეგმა

მისამართი: ქალაქი თბილისი მასივი III (ნაკ. №20/025)

4638 კვმ

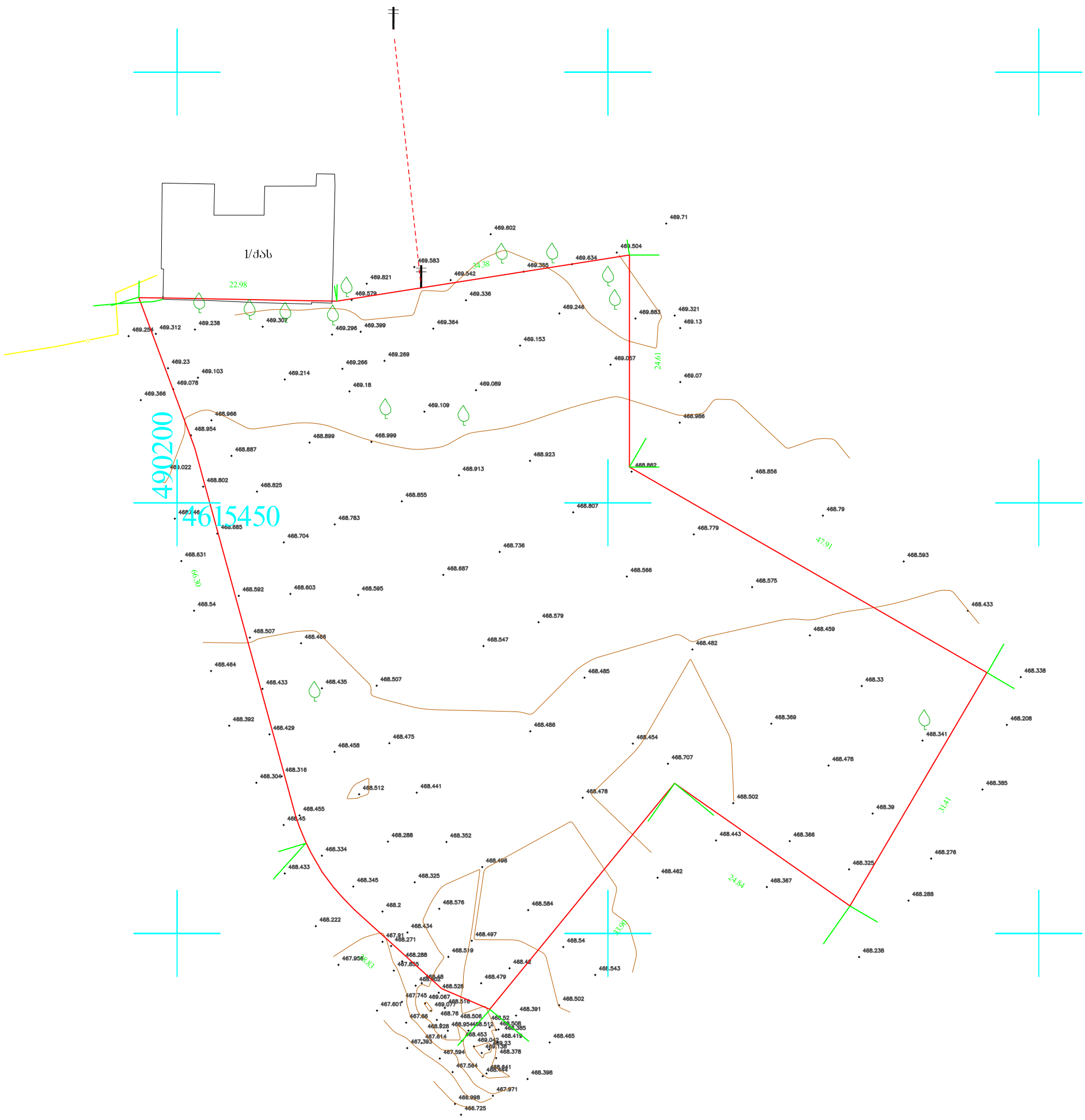

შენიშვნა: მიწის სამუშაოები შეათანხმეთ შესაბამის კომუნიკაციის წარმომადგენლებთან

შენიშვნა: ტოპოგრაფიულ ნახაზზე ხაზოვანი ნაგებობები დატანილია რეგისტრირებული მონაცემებიდან

პირობითი აღნიშვნები							
კანალიზაცია	ბუჩქი	ნაკვეთის საზღვარი	ღობე-მავთულბადე	ტრანსფორმატორი			
დენის კაბელი	გაზონი	შენობა	ხის ღობე	რადიო - ტელე ანძა			
გაზის მილი	სამეთვალყურეო ჭები	არკა	ბორდიური	ლამპიონები			
წყლის მილი	შადრევანი	ფარდული	ბეტონი	ელექტრო ბოძი	შეასრულა		გ. შიოშვილი
კავშირგაბმულობა	ონკანი	კიბე	კედელი	რკინიგზა	დირექტორი		გ. შიოშვილი
	წყარო ან ჭა	ვაზი	საყრდენი კედელი	იზოჰიფსი			
	ბენზინგასამართი სადგური	ფოთლოვანი ხე	ბილიკი	შუქნიშანი	1:500		21.02.2020წ.
	მაღალი ძაბვის გადამცემი	წიწვოვანი ხე	გზის კონტური	საგზაო ნიშანი			
		ხეხილის ხე	ფლატე				
		პალმა					



მრავალბინიანი საცხოვრებელი სახლი "არქი ვარკეთილი"

ობიექტის მისამართი: ქ.თბილისი, დასახლება ვარკეთილი, მასივი III (ნაკვ 20/025) (ს.კ. 01.19.20.020.025)

დამკვეთი

შ.პ.ს. "ვარკეთილი დიველოფმენთ"

საიდენტიფიკაციო კოდი: 405323699

სიტუაციური სქემა

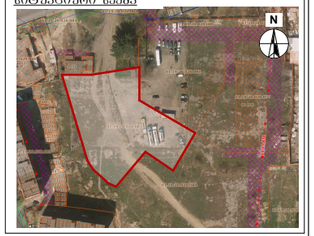

ც ბლოკი

ტექნიკური-ეკონომიკური მანვენებლები

შენიშვნები:

* ნახაზი შესრულებულია სანტიმეტრებში
* ნახაზზე მოცემულია არქიტექტურული და კონსტრუქციული ნიშნულები
* არქიტექტურულ გეგმებზე დატანილია ხანძარსაწინააღმდეგო სისტემა

პირობითი აღნიშვნები

საპროექტო ორგანიზაცია

არქი პრომოუშენი

ქ.თბილისი, ნკიფშიძის ქუჩა №15
ტელ: 032 2602602

თანამდებობა	გვარი	ხელმოწერა
მთარქიტექტორი	ს.ავალიანი	
არქიტექტორი	ლ.ვალლაკელიძე	
დაამუშავა		
კონსტრუქტორი		
პროექტ. მენეჯერი		

ნახაზის სახელი

გენერალური გეგმა

ფურცლის ნომერი

06

ფორმატი	მასშტაბი
A3	1:500

თარიღი	რევიზია №
03.06.2016	rev 001