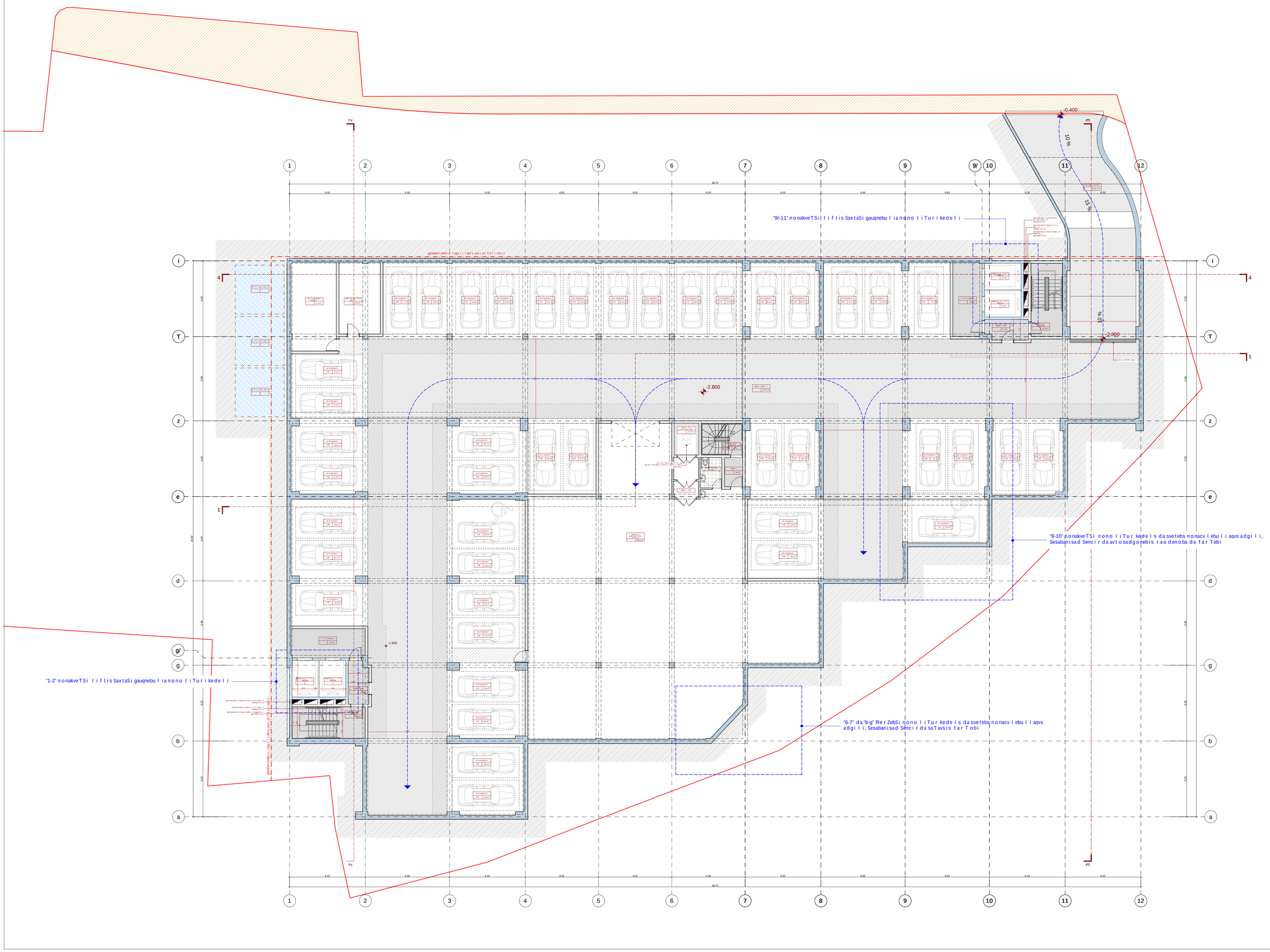

formati A-1

Tbilisi 2018 w.

dakveTa #

eqspl ikacia:

bloki "C";bloki "D"sasxovle eba	
	saerTo farTi
avtosadgomi #01	23.0
avtosadgomi #02	20.7
avtosadgomi #03	20.8
avtosadgomi #04	17.8
avtosadgomi #05	18.8
avtosadgomi #06	17.2
avtosadgomi #07	17.0
avtosadgomi #08	17.4
avtosadgomi #09	16.9
avtosadgomi #10	19.5
avtosadgomi #11	19.5
avtosadgomi #12	18.1
avtosadgomi #13	19.4
avtosadgomi #14	18.3
avtosadgomi #15	19.4
avtosadgomi #16	18.8
avtosadgomi #17	18.6
avtosadgomi #18	18.8
avtosadgomi #19	18.4
avtosadgomi #20	20.7
avtosadgomi #21	20.9
avtosadgomi #22	22.7
avtosadgomi #23	18.4
avtosadgomi #24	18.2
avtosadgomi #25	20.4
avtosadgomi #26	21.1
avtosadgomi #27	28.1
avtosadgomi #28	19.8
avtosadgomi #30	21.5
avtosadgomi #31	18.7
avtosadgomi #32	19.1
avtosadgomi #33	17.4
avtosadgomi #34	18.4
avtosadgomi #35	20.1
avtosadgomi #36	18.4
avtosadgomi #37	25.4
avtosadgomi #38	16.6
avtosadgomi #39	17.5
avtosadgomi #40	17.2
avtosadgomi #41	20.0
avtosadgomi #42	18.2
avtosadgomi #43	18.3
avtosadgomi #44	18.4
avtosadgomebis farTobis jami:	833.9
savali naeli	707.0
sanangaro pandusi	107.2
damxmare saTavsi	47.2
savalfro obieqtis damxmare saTavsi	440.6
#1kibisuj redi dasadarbazo	114.0
saTavebis farTobis jami:	2249.9

-2.800 niSnuli ze ganxorcielebuli ovli ilebebis CanoniTvali:

1. "1-2" monakveTSi liftis SaxtaSi gauqmebuli amonoliTurikedeli;
2. "9/-11" monakveTSi liftis SaxtaSi gauqmebuli amonoliTurikedeli;
3. "9-10" monakveTSi monoliTurkedels dasvetebs monacvlebuli aqvsadgili, Sesabamisad Semcirda avtosadgomebis raodenoba dafarTebi;
4. "6-7" da"b-g" RerZebSi monoliTurkedels dasvetebs monacvlebuli aqvsadgili, Sesabamisad Semcirdasavtos farTobi

pirobiTiniSnebi

- nakveTis sazRvari
- saTavsis funqcia
- farTiSidakonturze sazaRvlo farTi
- eqsplikaciisnumeracia
- -5.800 — arqiteqturuliniSnuli
- 1-1 — Wrilisxazi
- ganaSenianebis regulirebis xazi (wiTeli xazi)

proeqtis saxelwodeba

q. Tbilisi, krwanisis raioni, II xeivnis quCa #10-12
mravalfunqciuri kompleqsis proeqtis
arqiteqturuli nawili

UAD
Urban & Architecture Design
S.p.s. "iurei distudia"
mis.gurgenidzis #39a
saxarTvelo, qalaqi Tbilisi 0159
tel.: (+995 32) 2 30 30 30
e-mail: info@uad.ge

Tanamdeboba	gvari	xelmowera	TariRi
direqtori	n. sixaruliZe		
proeqtisavtori	a. jobava		
damowma	k. surnava		
masStabi	1:100	miwisqveSa sarTulis gegma -2.800 niSnuli ze	
TariRi			
stadia		furceli	furceli
arqiteqturuli proeqti		25	01

saxanZ r o h i d r a n t i

saxanZ r o h i d r a n t i

"9/-11" m o n a k v e T S i l i f t i s S a x t a S i g a u q m e b u l i a m o n o l i T u r i k e d e l i

"1-2" m o n a k v e T S i l i f t i s S a x t a S i g a u q m e b u l i a m o n o l i T u r i k e d e l i

ganaSenianebis r e g u l i r e b i s x a z i (s i T e l i x a z i)

+0.000

10 %

15 %

10 %

f o r m a t i A-1

T b i l i s i 2018 w.	
d a k v e T a #	

e q s p l i k a c i a :

b l o k i "A";b l o k i "b"

d a s a x e l e b a	s a e r T o f a r T i
a r i s o s a d g o m i # 45	17.8
a r i s o s a d g o m i # 46	18.8
a r i s o s a d g o m i # 47	17.9
a r i s o s a d g o m i # 48	21.7
a r i s o s a d g o m i # 49	19.7
a r i s o s a d g o m i # 50	19.7
a r i s o s a d g o m i # 51	19.7
a r i s o s a d g o m i # 52	19.7
a r i s o s a d g o m i # 53	18.4
a r i s o s a d g o m i # 54	19.7
a r i s o s a d g o m i # 55	18.5
a r i s o s a d g o m i # 56	19.7
a r i s o s a d g o m i # 57	19.1
a r i s o s a d g o m i # 58	18.8
a r i s o s a d g o m i # 59	19.1
a r i s o s a d g o m i # 60	18.7
a r i s o s a d g o m i # 61	18.4
a r i s o s a d g o m i # 62	18.2
a r i s o s a d g o m i # 63	21.3
a r i s o s a d g o m i # 64	22.0
a r i s o s a d g o m i # 65	29.2
a r i s o s a d g o m i # 66	18.1
a r i s o s a d g o m i # 67	19.8
a r i s o s a d g o m i # 68	21.5
a r i s o s a d g o m i # 69	18.7
a r i s o s a d g o m i # 70	19.1
a r i s o s a d g o m i # 71	19.1
a r i s o s a d g o m i # 72	19.1
a r i s o s a d g o m i # 73	17.9
a r i s o s a d g o m i # 74	18.9
a r i s o s a d g o m i # 75	20.1
a r i s o s a d g o m i # 76	18.4
a r i s o s a d g o m i # 77	25.4
a r i s o s a d g o m i # 78	16.6
a r i s o s a d g o m i # 79	21.1
a r i s o s a d g o m i # 80	21.2
a r i s o s a d g o m i # 81	21.2
a r i s o s a d g o m i # 82	21.2
a r i s o s a d g o m i # 83	17.0
a r i s o s a d g o m i # 84	17.0
a r i s o s a d g o m i # 85	22.5
a r i s o s a d g o m i # 86	21.4
a r i s o s a d g o m i # 87	18.2
a r i s o s a d g o m i # 88	18.8
a r i s o s a d g o m i # 89	18.8
a r i s o s a d g o m i # 90	18.8
a r i s o s a d g o m i # 91	18.8
a r i s o s a d g o m i # 92	18.7
a r i s o s a d g o m i # 93	20.0
a r i s o s a d g o m i # 94	18.2
a r i s o s a d g o m i # 95	18.3
a r i s o s a d g o m i # 96	18.4
a r i s o s a d g o m i s f a r T o b i s j a m i :	1018.4
s a m i i n a i r i	906.1
# 1 k i b i s u j r e d i d a s a d a r b a z o	228.0
s a T a v i s f a r T o b i s j a m i :	2152.5

0.000 n i S n u l z e
g a n x o r c i e l e b u l i c v r i l e b e b i s C a r o n a T v a l i :

1. "1-2" m o n a k v e T S i l i f t i s S a x t a S i g a u q m e b u l i a m o n o l i T u r i k e d e l i ;

2. "9/-11" m o n a k v e T S i l i f t i s S a x t a S i g a u q m e b u l i a m o n o l i T u r i k e d e l i .

p i r o b i T i n i S n e b i

- n a k v e T i s s a z R v a r i
- s a T a v s i s f u n q c i a f a r T i s d i a g o n a l u r z e s a z a f x u l o f a r T i
- e q s p l i k a c i i s n u m e r a c i a
- ±0.000 a r s i T e q T u r u l i n i S n u l i
- 1-1 W r i l i s x a z i
- g a n a S e n i a n e b i s r e g u l i r e b i s x a z i (s i T e l i x a z i)

p r o e q t i s s a x e l w o d e b a

q. T b i l i s i, k r w a n i s i s r a i o n i,
I I x e i v n i s g z a # 10-12
m r a v a l f u n q c i u r i k o m p l e q s i s p r o e q t i s
a r q i t e q t u r u l i n a w i l i

U A D Urban & Architectural Design
S.p.s. " i u e i d i s t u d i a "
m i s a m a r T e b l i s m i s a m a r T i : q. T b i l i s i, v a k e - s a b u r T a l o s u b n i s 3 s a k o n t a q t o i n f o r m a c i a : (995 32) 216 33 85 e l . f o s t a : info@uad.ge

T a n a m d e b o b a	g v a r i	x e l m o w e r a	T a r i R i
d i r e q t o r i	n. s i x a r u l i Ze		
p r o e q t i s a v t o r i	a. j o j o b a v a		
d a m u S a v a	k. s u r n a v a		
m a s S t a b i	1:100	m e - 1 s a r T u l i s d a g m a	
T a r i R i		+0.000 n i S n u l z e	
s t a d i a		f u r c e l i	f u r c e l i
a r q i t e q t u r u l i p r o e q t i		25	02

f o r m a t i A-1

Tbi l i si 2018 w.

d a k v e T a #

eqsp l i k a c i a:

b l o k i 'X';b l o k i 'b'

d a s a x e l e b a	s a e r T o f a r T i
a v t o s a d g o m i #97	23.0
a v t o s a d g o m i #98	20.7
a v t o s a d g o m i #99	17.8
a v t o s a d g o m i #100	18.8
a v t o s a d g o m i #101	17.9
a v t o s a d g o m i #102	21.7
a v t o s a d g o m i #103	20.8
a v t o s a d g o m i #104	21.3
a v t o s a d g o m i #105	19.5
a v t o s a d g o m i #106	19.5
a v t o s a d g o m i #107	18.1
a v t o s a d g o m i #108	19.4
a v t o s a d g o m i #109	18.3
a v t o s a d g o m i #110	19.4
a v t o s a d g o m i #111	18.8
a v t o s a d g o m i #112	18.6
a v t o s a d g o m i #113	18.8
a v t o s a d g o m i #114	18.4
a v t o s a d g o m i #115	22.1
a v t o s a d g o m i #116	22.7
a v t o s a d g o m i #117	19.3
a v t o s a d g o m i #118	18.5
a v t o s a d g o m i #119	18.4
a v t o s a d g o m i #120	18.2
a v t o s a d g o m i #121	21.3
a v t o s a d g o m i #122	22.0
a v t o s a d g o m i #123	29.2
a v t o s a d g o m i #124	18.1
a v t o s a d g o m i #125	18.4
a v t o s a d g o m i #126	16.6
a v t o s a d g o m i #127	18.7
a v t o s a d g o m i #128	19.1
a v t o s a d g o m i #129	19.1
a v t o s a d g o m i #130	19.1
a v t o s a d g o m i #131	17.9
a v t o s a d g o m i #132	18.9
a v t o s a d g o m i #133	20.1
a v t o s a d g o m i #134	18.4
a v t o s a d g o m i #135	25.4
a v t o s a d g o m i #136	16.6
a v t o s a d g o m i #137	21.1
a v t o s a d g o m i #138	21.2
a v t o s a d g o m i #139	21.2
a v t o s a d g o m i #140	21.2
a v t o s a d g o m i #141	17.0
a v t o s a d g o m i #142	17.0
a v t o s a d g o m i #143	21.3
a v t o s a d g o m i #144	21.4
a v t o s a d g o m i #145	18.2
a v t o s a d g o m i #146	18.8
a v t o s a d g o m i #147	18.8
a v t o s a d g o m i #148	18.8
a v t o s a d g o m i #149	18.8
a v t o s a d g o m i #150	18.7
a v t o s a d g o m i #151	20.0
a v t o s a d g o m i #152	18.2
a v t o s a d g o m i #153	18.3
a v t o s a d g o m i #154	18.4
a v t o s a d g o m i s f a r T o b i s j a n i:	1137.3
s a v a l i n a v i l i	865.8
d a m a x a r e b a T a v i	38.3
# i k i b i s u j r e d i d a s a d a r b a z o	146.2
s a T a v o b i s f a r T o b i s j a n i:	2187.6

+3.000 n i S n u l z e

g a n o s c i e l e b u l i c v l i i e b e b i s C a n o n a T v a l i k :

1. "1-2" m o n a k v e T S i l i f t i s S a x t a S i g a u q m e b u l i a n o n o l i T u r i k e d e l i ;

2. "9/-11" m o n a k v e T S i l i f t i s S a x t a S i g a u q m e b u l i a m o n o l i T u r i k e d e l i .

p i r o b i T i n i S n e b i

- n a k v e T i s s a z R v a r i
- s a T a v s i s f u n q c i a
- f a r T i S i d a k o n t u r z e
- s a z a f a u l o f a r T i
- e q s p l i k a c i i s n u m e r a c i a
- ±0.000 a r q i t e q T u r u l i n i S n u l i
- 1-1 l i n i i s x a z i
- g a n a S e n i a n e b i s r e g u l i r e b i s x a z i (w i T e l i x a z i)

p r o e q t i s s a x e l w o d e b a

q. T b i l i s i, k r w a n i s i s r a i o n i, l x e i v n i s q u C a # 10-12 m r a v a l f u n q c i u r i k o m p l e q s i s p r o e q t i s

a r q i t e q t u r u l i n a w i l i

S.p.s. " i u e i d i s t u d i a "

U A D S

Urban & Architectural Design

T a n a d e b o b a	g v a r i	x e l m o w e r a	f a r i R i
d i r e q t o r i	n. s i x a r u l i z e		
p r o e q t i s a v t o r i	a. j o b a v a		
d a m u S a v a	k. s u r n a v a		
m a s S t a b i	1:100	m e - 2 s a r T u l i s g e g m a	
T a r i R i		+3.000 n i S n u l z e	
s t a d i a		f u r c e l i	f u r c e l i
a r q i t e q t u r u l i p r o e q t i		25	03

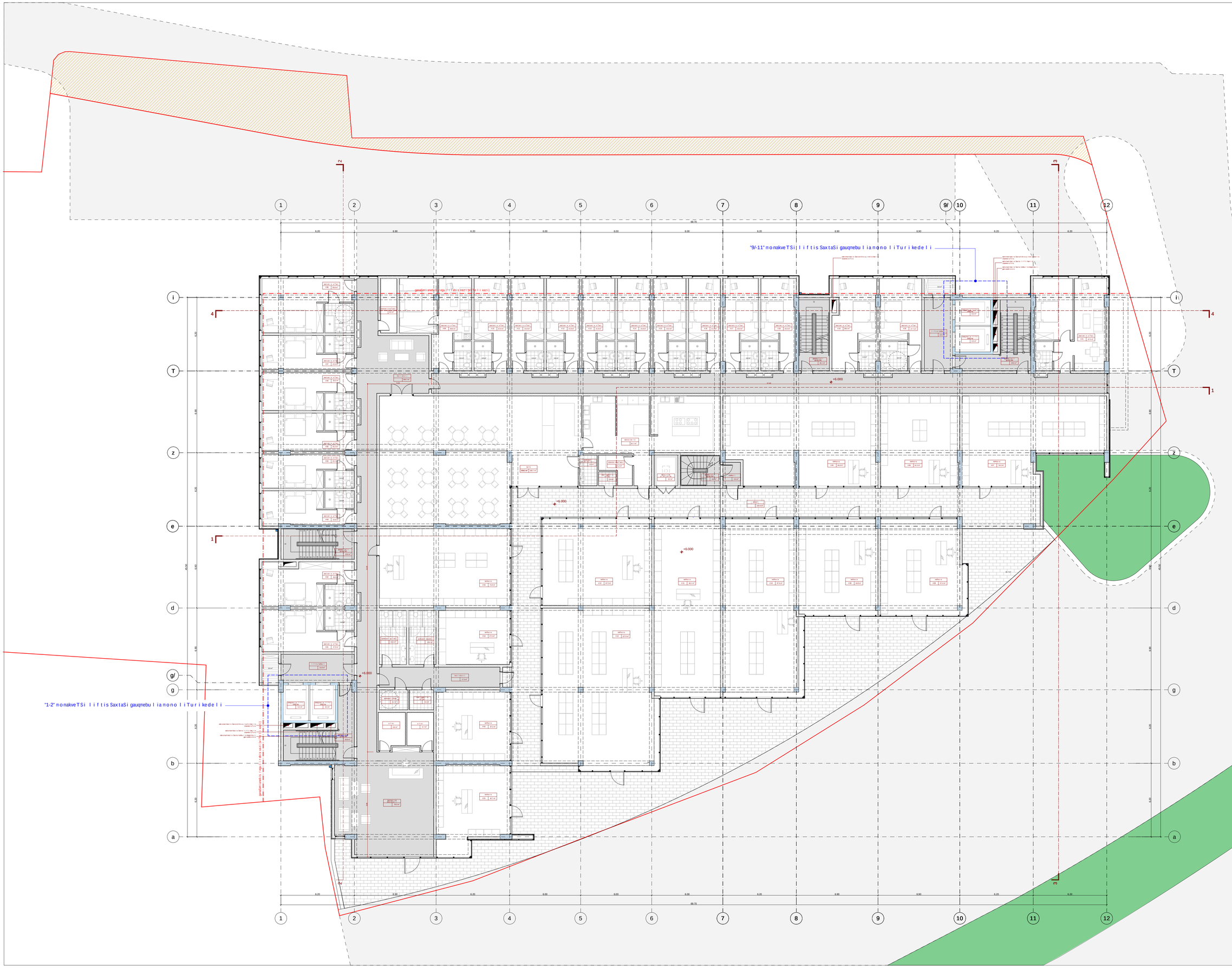
"9/-11" monakveTSi liftis SaxtaSi gauqmebuli amonoliTurikedeli
"1-2" monakveTSi liftis SaxtaSi gauqmebuli amonoliTurikedeli
+6.000
+6.000
+6.000

f o r m a t i A-1

Tbi l i si 2018 w.

dakveTa #

eqsp l i kacia:

b l o k i "a"

dasaxel eba	far Ti Sida kontur ze	sazaf xu l o far Ti	saer To far Ti
o f i si #01	68.6	10.6	79.2
o f i si #02	138.7	431.8	570.5
o f i si #03	111.7	165.2	276.9
o f i si #04	162.0	91.5	253.5
sao f i se far Tebis jami:	481.0	699.1	1180.1
#1sibinuj redi da sadar baz o	101.8	2.9	104.7
saTanado is far Tobobis jami:	582.8	702.0	1284.8

b l o k i "b"

dasaxel eba	far Ti Sida kontur ze	sazaf xu l o far Ti	saer To far Ti
o f i si #01	68.6	10.6	79.2
o f i si #02	126.7	418.2	544.9
o f i si #03	110.5	89.1	199.6
o f i si #04	157.6	28.8	186.4
sao f i se far Tebis jami:	463.4	546.7	1010.1
#1sibinuj redi da sadar baz o	101.3	3.4	104.7
saTanado is far Tobobis jami:	564.7	550.1	1114.8

+10.200 niSnu l ze gamxo r c i e l ebu l i ov l i l ebebis CanoniTva l i s:

1. "1-2" monakveTSi l i f t i s SaxtaSi gauqmebu l i a nono l i Tur i kede l i ;

2. "9/-11" monakveTSi l i f t i s SaxtaSi gauqmebu l i a nono l i Tur i kede l i .

p i r obi Ti niSnebi

- nakveTi s saz Rvar i
- saTavsi s funqcia
- far Ti Sida kontur ze
- sazaf xu l o far Ti
- eqsp l i kaci i nume r aci a
- +7.200 — a r qi teqturu l i niSnu l i
- 1-1 — W r i l i s xazi
- ganaSenianebis r egu l i r ebis xaz i (wi Te l i xaz i)

p r oeqti s saxe l wo deba

q. Tbi l i si, k r wanisis r aioni,
II xeivnis quCa #10-12
m r ava l funqciur i komp l eqsis p r oeqtis
a r qi teqturu l i nawi l i

Urban & Architectural Design
S.p.s. " i uei di studia"
m u n i c i p a l i t e t i s # 2 8 ,
sa i dent i f i kac i o k o d i : 2 5 6 2 0 1 6 3 9
t e l . + 9 9 5 5 5 5 5 5 5 5 5 5
e - m a i l : u r b a n @ g e o . n e t

Tanandeboba	gvar i	xe l mowera	Tar iRi
di r ekt o r i	n. s i xar u l iZe		
p r oeqtis avt o r i	a. j obava		
daamuSava	k. sur nava		
masStabi	1:100	me-4 sar Tu l i sa r tyma +10.200 niSnu l ze	
Tar iRi			
stadia		f ur ce l i	f ur ce l i
a r qi teqturu l i p r oeqti		25	05

f o r m a t i A-1

Tbi l i si 2018 w.

dakveTa #

eqsp l i kacia:

b l o k i "a"

dasaxel eba	f a r Ti Sida kontur ze	sazaf xu l o f a r Ti	sa r f To f a r Ti
sa cxov r ebe l i Sina #01	74.9	6.6	81.5
sa cxov r ebe l i Sina #02	77.3	9.1	86.4
sa cxov r ebe l i Sina #03	69.2	8.9	78.1
sa cxov r ebe l i Sina #04	60.5	5.1	65.6
sa cxov r ebe l i Sina #05	60.5	5.1	65.6
sa cxov r ebe l i Sina #06	49.8	4.6	54.4
sa cxov r ebe l i Sina #07	118.0	14.2	132.2
sa cxov r ebe l i f a r Tebis jami:	510.2	53.6	563.8
f l i ni s i u s j r edi : da sada r baz o	106.5	3.8	110.3
sa Tavebis f a r Tobis jami:	616.7	57.4	674.1

b l o k i "b"

dasaxel eba	f a r Ti Sida kontur ze	sazaf xu l o f a r Ti	sa r f To f a r Ti
sa cxov r ebe l i Sina #01	74.9	6.6	81.5
sa cxov r ebe l i Sina #02	77.3	9.1	86.4
sa cxov r ebe l i Sina #03	74.5	5.0	79.5
sa cxov r ebe l i Sina #04	59.5	5.5	65.0
sa cxov r ebe l i Sina #05	59.5	5.5	65.0
sa cxov r ebe l i Sina #06	58.1	5.0	63.1
sa cxov r ebe l i Sina #07	120.6	14.0	134.6
sa cxov r ebe l i f a r Tebis jami:	524.4	50.7	575.1
f l i ni s i u s j r edi : da sada r baz o	104.3	4.0	108.3
sa Tavebis f a r Tobis jami:	628.7	54.7	683.4

+13.500 ni Snu l i ze ga nx o r c i e l ebu l i o v l i l ebebis Ca nona Tva l i s:

1. "1-2" m o n a k v e T Si l i f t i s Sa x t a Si ga uqmebu l i a n o n o l i Tu r i k e d e l i ;

2. "9/-11" m o n a k v e T Si l i f t i s Sa x t a Si ga uqmebu l i a m o n o l i Tu r i k e d e l i .

p i r o b i Ti n i Sn e b i

- *n a k v e T i s sa z R v a r i*
- sa Tavsis f unqcia
- f a r Ti Sida kontur ze
- sazaf xu l o f a r Ti
- eqsp l i kaci i s nume r a cia
- +10.500 a r q i t e q t u r u l i n i Snu l i
- 1-1 W r i l i s xazi
- ganaSeninebis r egu l i r ebis xazi (wi Te l i xazi)

p r o e q t i s saxe l wo d e b a

q. Tb i l i si, k r wanisis r a i oni, II xeivnis quCa #10-12
m r ava l f unqciu r i komp l eqsis p r o e q t i s
a r q i t e q t u r u l i n a wi l i

Urban & Architectural Design
S.p.s. "i u e i d i s t u d i a"
m i s a m a r T e b l i s m i s a m a r T i : 2302 18039
t e l e f o n i : 2 30 18 39 ; 2 30 18 40
e l - f o s t a : u b a n @ g e o n e t . n e t

Tanamdeboba	gva r i	xe l mowe r a	Ta r i Ri
d i r e q t o r i	n. sixa r u l i ze		
p r o e q t i s avto r i	a. j o bava		
d a m u Sava	k. su r i nava		
ma S t a b i	1:100	me-5 sa r Tu l i s ga ma	
Ta r i Ri		+13.500 ni Snu l i ze	
s t a d i a		f u r c e l i	f u r c e l i
a r q i t e q t u r u l i p r o e q t i		25	06

f o r m a t i A-1

Tbi l i si 2018 w.	
dakveTa #	

eqsp l i kacia:

b l o k i "a"

dasaxel eba	far TiSida konturze	sazaf xu l o far Ti	saer T o far Ti
sacxov rebe l i Sina #08	74.9	6.6	81.5
sacxov rebe l i Sina #09	77.3	9.1	86.4
sacxov rebe l i Sina #10	69.2	8.9	78.1
sacxov rebe l i Sina #11	60.5	5.1	65.6
sacxov rebe l i Sina #12	60.5	5.1	65.6
sacxov rebe l i Sina #13	49.8	4.6	54.4
sacxov rebe l i Sina #14	118.0	14.2	132.2
sacxov rebe l i far TebiS jami:	510.2	53.6	563.8
#1ShrisuyredI i dasadarbazo	106.5	3.8	110.3
saTavsebis far TobriS jami:	616.7	57.4	674.1

b l o k i "b"

dasaxel eba	far TiSida konturze	sazaf xu l o far Ti	saer T o far Ti
sacxov rebe l i Sina #08	74.9	6.6	81.5
sacxov rebe l i Sina #09	77.3	9.1	86.4
sacxov rebe l i Sina #10	74.5	5.0	79.5
sacxov rebe l i Sina #11	59.5	5.5	65.0
sacxov rebe l i Sina #12	59.5	5.5	65.0
sacxov rebe l i Sina #13	58.1	5.0	63.1
sacxov rebe l i Sina #14	120.6	14.0	134.6
sacxov rebe l i far TebiS jami:	524.4	50.7	575.1
#1ShrisuyredI i dasadarbazo	104.3	4.0	108.3
saTavsebis far TobriS jami:	628.7	54.7	683.4

+16.800 niSnul ze ganxorcielebul i ovl i l ebebis CanonaTvalI:

1. "1-2" monakveTSi l i f t is SaxtaSi gauqmebul i anono l i Turi kedel i;

2. "9/-11" monakveTSi l i f t is SaxtaSi gauqmebul i a mono l i Turi kedel i.

p i r o b i T i n i Snebi

- *nakveTi s sazRvari*
- saTavsi s funqcia
- far Ti Sida kontur ze
- sazaf xul o far Ti
- eqsp l ikaci i s nume r a cia
- +13.800 — ar qi teqturul i niSnul i
- 1-1 — l i n i i s xazi
- ganaSenianebis regul i r ebis xazi (wi T el i xazi)

p r o e q t i s saxe l wo deba

q. Tbi l i si, k r wanisis r a i oni,
II xeivnis quCa #10-12
m r aval f unqciur i komp l eqsis p r oeqtis
ar q i teqtur u l i n a wi l i

UAB Urban & Architectural Design

S.p.s. "i uei d i studi a"
m i s. q a l a q T i s 9 a Ne
sa i dent i f i kac i o k o d i 204238039
Tel.: +995 32 2 00 00 00
e-mail: info@uad.ge

Tanamdeboba	gvar i	xe l mowera	Tar iRi
d i r ekt o r i	n. s ixa r u l i ze		
p r oeqt i s avt o r i	a. j obava		
d i amuSava	k. sur n i ava		
masStabi	1:100	me-6 sar Tu l i s gana +16.800 niSnul ze	
Tar iRi			
stadia		f ur ce l i	f ur ce l i
ar q i teqtur u l i p r oeqti		25	07

f o r m a t i A-1

Tbi l i si 2018 w.

dakveTa #

eqsp l i kacia:

b l o k i "a"

dasaxel eba	far TiSida kontur ze	sazaf xu l o far Ti	saer To far Ti
sacxov rebe l i Sina #15	74.9	6.6	81.5
sacxov rebe l i Sina #16	77.3	9.1	86.4
sacxov rebe l i Sina #17	69.2	8.9	78.1
sacxov rebe l i Sina #18	60.5	5.1	65.6
sacxov rebe l i Sina #19	60.5	5.1	65.6
sacxov rebe l i Sina #20	49.8	4.6	54.4
sacxov rebe l i Sina #23	118.0	14.2	132.2
sacxov rebe l i far Tebis jami:	510.2	53.6	563.8
#1ArchitectureDesign#1 da sadarbazo	106.5	3.8	110.3
saTavsebis far TobriS jami:	616.7	57.4	674.1

b l o k i "b"

dasaxel eba	far TiSida kontur ze	sazaf xu l o far Ti	saer To far Ti
sacxov rebe l i Sina #15	74.9	6.6	81.5
sacxov rebe l i Sina #16	77.3	9.1	86.4
sacxov rebe l i Sina #17	74.5	5.0	79.5
sacxov rebe l i Sina #18	59.5	5.5	65.0
sacxov rebe l i Sina #19	59.5	5.5	65.0
sacxov rebe l i Sina #20	58.1	5.0	63.1
sacxov rebe l i Sina #23	120.6	14.0	134.6
sacxov rebe l i far Tebis jami:	524.4	50.7	575.1
#1ArchitectureDesign#1 da sadarbazo	104.3	4.0	108.3
saTavsebis far TobriS jami:	628.7	54.7	683.4

+21.100 niSnul ze

ganaxo r ci el ebu l i ov l i l ebebis CanonaTvl i:

1. "1-2" monakveTSi l i f t is SaxtaSi gauqmebu l i a mono l i Tur i ke de l i;

2. "9/-11" monakveTSi l i f t is SaxtaSi gauqmebu l i a mono l i Tur i ke de l i.

p i r obi Ti ni Snebi

- nakveTi s saz Rvar i
- saTavsi s funqcia
- far Ti Si da kontur ze
- sazaf xu l o far Ti
- eqsp l i kaci i s nume r aci a
- +17.100 — ar qi teqturu l i niSnul i
- 1-1 — Wr i l i s xazi
- ganaSenianebis r egu l i r ebis xazi (wi Te l i xazi)

p r oe qt is saxe l wo deba

q. Tbi l i si, kr wanis i r aioni,
II xeivnis quCa #10-12
m r aval funqciur i komp l eqsis p r oe qt is
ar qi teqtu r u l i na wi l i

S.p.s. "i uei d i studi a"
m r oj i t i Ti ng i #36
sa r aidumlo: 0 44 2 / 256218109
Tel: (+995 32) 2 56 21 81 09
e-mail: info@uad.ge

Tanamdeboba	gvar i	xe l mowe r a	Tar iRi
d i r eqtor i	n. sixa r u l i ze		
p r oe qt is avtor i	a. j obava		
d iamuSava	k. sur i nava		
masStabi	1:100	me-7 sar Tu l i genga +21.100 niSnu l ze	
Tar iRi			
stadia		f ur ce l i	f ur ce l i
ar qi teqturu l i p r oe qti		25	08

f o r m a t/ A-1

Tbi l i si 2018 w.

dakveTa #

eqsp l i kacia:

b l o k i "a"

dasaxel eba	far TiSida kontur ze	sazaf xu l o far Ti	saer T o far Ti
sacxov rebe l i Sina #22	74.9	6.6	81.5
sacxov rebe l i Sina #23	77.3	9.1	86.4
sacxov rebe l i Sina #24	69.2	8.9	78.1
sacxov rebe l i Sina #25	60.5	5.1	65.6
sacxov rebe l i Sina #26	60.5	5.1	65.6
sacxov rebe l i Sina #27	49.8	4.6	54.4
sacxov rebe l i Sina #28	118.0	14.2	132.2
sacxov rebe l i far Tebis jami:	510.2	53.6	563.8
#1bi ni su j redi da sadarbazo	106.5	3.8	110.3
saTavsebis far T obris jami:	616.7	57.4	674.1

b l o k i "b"

dasaxel eba	far TiSida kontur ze	sazaf xu l o far Ti	saer T o far Ti
sacxov rebe l i Sina #22	74.9	6.6	81.5
sacxov rebe l i Sina #23	77.3	9.1	86.4
sacxov rebe l i Sina #24	74.5	5.0	79.5
sacxov rebe l i Sina #25	59.5	5.5	65.0
sacxov rebe l i Sina #26	59.5	5.5	65.0
sacxov rebe l i Sina #27	58.1	5.0	63.1
sacxov rebe l i Sina #28	120.6	14.0	134.6
sacxov rebe l i far Tebis jami:	524.4	50.7	575.1
#1bi ni su j redi da sadarbazo	104.3	4.0	108.3
saTavsebis far T obris jami:	628.7	54.7	683.4

+23.400 ni Snu l ze gano r i cie l ebu l i o v l i l ebebis CanonaTvl i s:

1. "1-2" m o nakveTSi l i f t i s SaxtaSi gauqmebu l i a mono l i Tur i ke de l i ;

2. "9/-11" m o nakveTSi l i f t i s SaxtaSi gauqmebu l i a mono l i Tur i ke de l i .

p i r o b i Ti n i Sn e b i

nakveTi s saz Rvar i

saTavsi s funqcia

far Ti Sida kontur ze

sazaf xu l o far Ti

eqsp l i kaci i s nume r aci a

+20.400

a r q i teqtu r u l i ni Snu l i

1-1

W r i l i s xazi

ganaSenianebis regu l i r ebis xazi (wi Te l i xazi)

p r o e q t i s saxe l wo d e b a

q. Tbi l i si, k r wanisis r aioni, II xeivnis quCa #10-12

m r ava l funqciu r i komp l eqsis p r o e q t i s

a r q i t e q t u r u l i n a w i l i

S.p.s. "i u e i d i s t u d i a"

m i s a m a r T e b l i s m i s a m a r T i : Tbi l i si, v a Ki - Sa m e t a r o s q u C a #37, sa i d e n T i f i k a c i o k o d i : 204238339

t e l e f o n i : +995 32 2 95 95 95

e l - f o s t a : info@uaid.ge

Tanamdeboba	gvar i	xe l mowe r a	Tar iRi
d i r e q t o r i	n. s ixa r u l i ze		
p r o e q t i s avtor i	a. j obava		
d i amuSava	k. sur n i ava		
masStabi	1:100	me-8 sar Tu l i s gegma +23.400 ni Snu l i ze	
Tar iRi			
stadia		f u r c e l i	f u r c e l i
a r q i teqtu r u l i p r o e q t i		25	09

f o r m a t i A-1

Tbi l i si 2018 w.

dakveTa #

eqsp l i kacia:

b l o k i "a"

dasaxel eba	far TiSida kontur ze	sazaf xu l o far Ti	saer To far Ti
sacxov rebe l i Sina #29	74.9	6.6	81.5
sacxov rebe l i Sina #30	77.3	9.1	86.4
sacxov rebe l i Sina #31	69.2	8.9	78.1
sacxov rebe l i Sina #32	60.5	5.1	65.6
sacxov rebe l i Sina #33	60.5	5.1	65.6
sacxov rebe l i Sina #34	49.8	4.6	54.4
sacxov rebe l i Sina #35	118.0	14.2	132.2
sacxov rebe l i far Tebis jami:	510.2	53.6	563.8
#1kh/bi suj redi das adari baz o	106.5	3.8	110.3
saTavsebis far Tobis jami:	615.7	57.4	674.1

b l o k i "b"

dasaxel eba	far TiSida kontur ze	sazaf xu l o far Ti	saer To far Ti
sacxov rebe l i Sina #29	74.9	6.6	81.5
sacxov rebe l i Sina #30	77.3	9.1	86.4
sacxov rebe l i Sina #31	74.5	5.0	79.5
sacxov rebe l i Sina #32	59.5	5.5	65.0
sacxov rebe l i Sina #33	59.5	5.5	65.0
sacxov rebe l i Sina #34	58.1	5.0	63.1
sacxov rebe l i Sina #35	120.6	14.0	134.6
sacxov rebe l i far Tebis jami:	524.4	50.7	575.1
#1kh/bi suj redi das adari baz o	104.3	4.0	108.3
saTavsebis far Tobis jami:	628.7	54.7	683.4

+26.700 niSnu l ze

gano r i ci e l ebu l i o v l i l ebebis CanonaTva l i :

1. "1-2" m o nakveTSi l i f t i s SaxtaSi gauqmebu l i a mono l i Tur i ke de l i ;

2. "9/-11" m o nakveTSi l i f t i s SaxtaSi gauqmebu l i a mono l i Tur i ke de l i .

p i r obi Ti ni Snebi

- *nakveTi s saz Rvar i*
- saTavsis f unqcia
- far Ti Sida kontur ze
- sazaf xu l o far Ti
- eqsp l i kaci i s nume r aci a
- +23.700 — a r qi t ekturu l i niSnu l i
- 1-1 — W r i l i s xazi
- *ganaSeni anebis r egu l i r ebis xazi (wi Te l i xazi)*

p r o e q t i s saxe l wo deba

q. Tbi l i si, k r wanisis r aioni,
II xeivnis quCa #10-12
m r aval f unqciur i komp l eqsis p r oeqtis
a r q i t e q t u r u l i n a w i l i

Urban & Architectural Design
S.p.s. "i u e i d i s t u d i a"
m o s a j i s t r a t a 9 a k a n i s q v i s i 0 1 0 2 5 8 1 0 3 9
t e l e f o n i : + 9 9 5 3 2 2 2 3 3 3 3 3
e l . f o s t a : u b s t u d i o @ g m a i l . c o m

Tanamdeboba	gvar i	xe l mowe r a	Tar iRi
d i r e q t o r i	n. s ixa r u l i ZE		
p r o e q t i s avtor i	a. j obava		
d iamuSava	k. sur n iava		
masStabi	1:100	ne-9 sar Tu l i s gegma +26.700 niSnu l ze	
Tar iRi			
stadia		f urce l i	f urce l i
a r q i t e q t u r u l i p r o e q t i		25	10

f o r m a t/ A-1

Tbi l i si 2018 w.

dakveTa #

eqsp l i kacia:

b l o k i "a"

dasaxel eba	far TiSida kontur ze	sazaf xu l o far Ti	saer To far Ti
sacxov rebe l i Sina #36	74.9	6.6	81.5
sacxov rebe l i Sina #37	77.3	9.1	86.4
sacxov rebe l i Sina #38	69.2	8.9	78.1
sacxov rebe l i Sina #39	60.5	5.1	65.6
sacxov rebe l i Sina #40	60.5	5.1	65.6
sacxov rebe l i Sina #41	49.8	4.6	54.4
sacxov rebe l i Sina #42	118.0	14.2	132.2
sacxov rebe l i far Tebis jami:	510.2	53.6	563.8
#1kh/bisu j redi das adari baz o	106.5	3.8	110.3
saTavsebis far TobriS jami:	616.7	57.4	674.1

b l o k i "b"

dasaxel eba	far TiSida kontur ze	sazaf xu l o far Ti	saer To far Ti
sacxov rebe l i Sina #36	74.9	6.6	81.5
sacxov rebe l i Sina #37	77.3	9.1	86.4
sacxov rebe l i Sina #38	74.5	5.0	79.5
sacxov rebe l i Sina #39	59.5	5.5	65.0
sacxov rebe l i Sina #40	59.5	5.5	65.0
sacxov rebe l i Sina #41	58.1	5.0	63.1
sacxov rebe l i Sina #42	120.6	14.0	134.6
sacxov rebe l i far Tebis jami:	524.4	50.7	575.1
#1kh/bisu j redi das adari baz o	104.3	4.0	108.3
saTavsebis far TobriS jami:	628.7	54.7	683.4

+30.000 niSnu l ze gano r ci e l ebu l i ov l i l ebebis CanonaTva l i :

1. "1-2" m o nakveTSi l i f t i s SaxtaSi gauqmebu l i a mono l i Tur i ke de l i ;

2. "9/-11" m o nakveTSi l i f t i s SaxtaSi gauqmebu l i a mono l i Tur i ke de l i .

p i r o b i Ti n i Sn e b i

- nakveTi s saz Rvar i
- saTavsi s funqcia
- far Ti Si da kontur ze
- sazaf xu l o far Ti
- eqsp l i kaci i s nume r a cia
- +27.000 a r qi t e qturu l i n i Snu l i
- 1-1 l i n i i s xazi
- ganaSenianebis r egu l i r ebis xazi (wi Te l i xazi)

p r o e q t i s saxe l wo d e b a

q. Tbi l i si, k r wanisis r a i oni, II xeivnis quCa #10-12
m r ava l f unqc i ur i komp l e qsis p r o e q t i s
a r q i t e q t u r u l i n a w i l i

S.p.s. "i u e i d i s t u d i a"
m i s a m a r T e b l i s m i s a m a r T i : Tbi l i si, #10 l e qsi s q. 3 (0322) 93 20 39
t e l e f o n i : (0322) 93 20 39
e l - f o s t a : info@uad.ge

Tanamdeboba	gvar i	xe l mowe r a	Tar iRi
d i r e q t o r i	n. s ixa r u l i Ze		
p r o e q t i s avtor i	a. j o bava		
d a m u Sava	k. sur n ava		
masStabi	1:100	me-10 sar Tu l i s p e r s p e k t i v i s a r q i t e q t u r u l i p r o e q t i +30.000 n i Snu l i ze	
Tar iRi			
s t a d i a		f u r c e l i	f u r c e l i
a r q i t e q t u r u l i p r o e q t i		25	11

f o r m a t i A-1

Tbi l i si 2018 w.

dakveTa #

eqsp l i kacia:

b l o k i "a"

dasaxel eba	far TiSida kontur ze	sazaf xu l o far Ti	saer To far Ti
sackov r ebe l i Sina #43	74.9	6.6	81.5
sackov r ebe l i Sina #44	77.3	9.1	86.4
sackov r ebe l i Sina #45	69.2	8.9	78.1
sackov r ebe l i Sina #46	60.5	5.1	65.6
sackov r ebe l i Sina #47	60.5	5.1	65.6
sackov r ebe l i Sina #48	49.8	4.6	54.4
sackov r ebe l i Sina #49	118.0	14.2	132.2
sackov r ebe l i far Tebis jami:	510.2	53.6	563.8
#1ak/bis uj redi das adar baz o	106.5	3.8	110.3
saTavsebis far T obris jami:	616.7	57.4	674.1

b l o k i "b"

dasaxel eba	far TiSida kontur ze	sazaf xu l o far Ti	saer To far Ti
sackov r ebe l i Sina #42	74.9	6.6	81.5
sackov r ebe l i Sina #44	77.3	9.1	86.4
sackov r ebe l i Sina #45	74.5	5.0	79.5
sackov r ebe l i Sina #46	59.5	5.5	65.0
sackov r ebe l i Sina #47	59.5	5.5	65.0
sackov r ebe l i Sina #48	58.1	5.0	63.1
sackov r ebe l i Sina #49	120.6	14.0	134.6
sackov r ebe l i far Tebis jami:	524.4	50.7	575.1
#1ak/bis uj redi das adar baz o	104.3	4.0	108.3
saTavsebis far T obris jami:	628.7	54.7	683.4

+33.300 niSnu l ze gano r cie l ebu l i ov l i l ebebis CanonaTva l i:

1. "1-2" m o nakveTSi l i f t i s SaxtaSi gauqmebu l i a mono l i Tur i ke de l i;

2. "9/-11" m o nakveTSi l i f t i s SaxtaSi gauqmebu l i a mono l i Tur i ke de l i.

p i r obi Ti ni Snebi

- *nakveTi s saz Rvar i*
- saTavsi s funqcia
- far Ti Si da kontur ze
- sazaf xu l o far Ti
- eqsp l i kaci i s nume r aci a
- +30.300 — a r qi teqturu l i niSnu l i
- 1-1 — W r i l i s xazi
- ganaSeninebis r egu l i r ebis xazi (wi Te l i xazi)

p r o eqtis saxe l wo deba

q. Tbi l i si, k r wanisis r aioni, II xeivnis quCa #10-12
m r ava l funqciu r i komp l eqsis p r o eqtis
a r q i teqtu r u l i n awi l i

S.p.s. " i uei d i studi a"
m r o j i ne t i n g i m i
sa i dent i f i kac i o k o d i : 206218039
t e l . : + 995 32 2 95 95 95
e - m a i l : i n f o @ u a b . g e

Tanamdeboba	gvar i	xe l mowe r a	Tar iRi
d i r eqt o r i	n. sixa r u l iZe		
p r o eqtis avtor i	a. j obava		
diamuSava	k. sur i nava		
masStabi	1:100	me-11 sar Tu l i sa	
Tar iRi		+33.300 niSnu l ze	
stadia		f ur c e l i	f ur c e l i
a r qi teqturu l i p r o eqti		25	12

f o r m a t i A-1

Tbi l i si 2018 w.

dakveTa #

eqsp l i kacia:

b l o k i "a"

dasaxel eba	far TiSida kontur ze	sazaf xu l o far Ti	saer To far Ti
sa3av or ebe l i Sina #50	74.9	6.6	81.5
sa3av or ebe l i Sina #51	77.3	9.1	86.4
sa3av or ebe l i Sina #52	69.2	8.9	78.1
sa3av or ebe l i Sina #53	60.5	5.1	65.6
sa3av or ebe l i Sina #54	60.5	5.1	65.6
sa3av or ebe l i Sina #55	49.8	4.6	54.4
sa3av or ebe l i Sina #56	118.0	14.2	132.2
sa3av or ebe l i far Tobis jami:	510.2	53.6	563.8
#1ab/bisu j redi das adari baz o	106.5	3.8	110.3
saTav oebis far TobiS jami:	616.7	57.4	674.1

b l o k i "b"

dasaxel eba	far TiSida kontur ze	sazaf xu l o far Ti	saer To far Ti
sa3av or ebe l i Sina #50	74.9	6.6	81.5
sa3av or ebe l i Sina #51	77.3	9.1	86.4
sa3av or ebe l i Sina #52	74.5	5.0	79.5
sa3av or ebe l i Sina #53	59.5	5.5	65.0
sa3av or ebe l i Sina #54	59.5	5.5	65.0
sa3av or ebe l i Sina #55	58.1	5.0	63.1
sa3av or ebe l i Sina #56	120.6	14.0	134.6
sa3av or ebe l i far Tobis jami:	524.4	50.7	575.1
#1ab/bisu j redi das adari baz o	104.3	4.0	108.3
saTav oebis far TobiS jami:	628.7	54.7	683.4

+36.600 niSnu l ze gamo r i ci l ebu l i ov l i l ebebis CamonaTva l i :

1. "1-2" m o nakveTSi l i f t is SaxtaSi gauqmebu l i a mono l i Tur i kede l i ;

2. "9/-11" m o nakveTSi l i f t is SaxtaSi gauqmebu l i a mono l i Tur i kede l i .

p i r o b i Ti n i Snebi

- *nakveTi s saz Rvar i*
- saTav s i funqcia
- far Ti Sida kontur ze
- sazaf xu l o far Ti
- eqsp l i kaci i s nume r aci a
- +33.600 — a r q i t ekturu l i n i Snu l i
- 1-1 — W r i l i s xazi
- ganaSenianebis regu l i r ebis xazi (wi Te l i xazi)

p r o e q t i s saxe l wo deba

q. Tb i l i si, k r wanis i r aioni, II xeivnis quCa #10-12
m r aval funqciur i komp l eqsis p r o eq t is
a r q i t e q t u r u l i n a w i l i

S.p.s. "i u e i d i s t u d i a"
m i s a m a r T e b l i s m i s a m a r T i : Tb i l i si 0102, s a q a r T v e l o
t e l . / f a q s : (+995 32) 93 93 39
e - m a i l : u e i s t u d i a @ g m a i l . c o m

Tanamdeboba	gvar i	xe l mowe r a	Tar iRi
d i r e q t o r i	n. s ixa r u l iZe		
p r o e q t is avtor i	a. j obava		
d a m u Sava	k. sur n ava		
masStabi	1:100	me-12 sar Tu l i s gegma +36.600 niSnu l ze	
Tar iRi			
stadia		f ur c e l i	f ur c e l i
a r q i t e q t u r u l i p r o e q t i		25	13

f o r m a t i A-1

Tbi l i si 2018 w.

dakveTa #

eqsp l i kacia:

b l o k i "a"

dasaxel eba	far TiSida kontur ze	sazaf xu l o far Ti	saer To far Ti
sacxov rebe l i bina #57	74.9	6.6	81.5
sacxov rebe l i bina #58	77.3	9.1	86.4
sacxov rebe l i bina #59	69.2	8.9	78.1
sacxov rebe l i bina #60	60.5	5.1	65.6
sacxov rebe l i bina #61	60.5	5.1	65.6
sacxov rebe l i bina #62	49.8	4.6	54.4
sacxov rebe l i bina #63	118.0	14.2	132.2
sacxov rebe l i far Tebis jami:	510.2	53.6	563.8
#1kh/bi suj redi das adar baz o	106.5	3.8	110.3
saTavsebis far Tobis jami:	616.7	57.4	674.1

b l o k i "b"

dasaxel eba	far TiSida kontur ze	sazaf xu l o far Ti	saer To far Ti
sacxov rebe l i bina #57	74.9	6.6	81.5
sacxov rebe l i bina #58	77.3	9.1	86.4
sacxov rebe l i bina #59	74.5	6.3	80.8
sacxov rebe l i bina #60	59.5	5.5	65.0
sacxov rebe l i bina #61	59.5	5.5	65.0
sacxov rebe l i bina #62	58.1	5.0	63.1
sacxov rebe l i bina #63	120.6	14.0	134.6
sacxov rebe l i far Tebis jami:	524.4	52.0	576.4
#1kh/bi suj redi das adar baz o	104.3	4.0	108.3
saTavsebis far Tobis jami:	628.7	56.0	684.7

+39.900 niSnu l ze gano r i ci el ebu l i ov l i l ebebis CanonaTva l i s:

1. "1-2" m o nakveTSi l i f t i s SaxtaSi gauqmebu l i a mono l i Tur i ke de l i;

2. "9/-11" m o nakveTSi l i f t i s SaxtaSi gauqmebu l i a mono l i Tur i ke de l i.

p i r o b i Ti n i Sn e b i

nakveTi s saz Rvar i

saTavsi s funqcia

far Ti Si da kontur ze

sazaf xu l o far Ti

eqsp l i kaci i s nume r aci a

+36.900

a r q i t e q t u r u l i niSnu l i

1-1

l i n i i s xazi

ganaSenianebis r egu l i r ebis xazi (wi Te l i xazi)

p r o e q t i s saxe l wo d e b a

q. Tbi l i si, k r wanisis r aioni,
II xeivnis quCa #10-12
m r ava l f unqciu r i komp l eqsis p r o e q t i s
a r q i t e q t u r u l i n a w i l i

S.p.s. "i u e i d i s t u d i a"
m i s a m a r T e b l i s m i s a m a r T i : Tbi l i si, v a ZisubnisCi s qu. # 3
t e l e f o n i : (+995 32) 2 95 20 39
e l - f o s t a : info@uad.ge

Tanamdeboba	gvar i	xe l mowe r a	Tar iRi
d i r e q t o r i	n. s ixa r u l i ZE		
p r o e q t i s avtor i	a. j o bava		
damuSava	k. sur n ava		
masStabi	1:100	me-13 sar Tu l i s gegma +39.900 niSnu l ze	
Tar iRi			
stadia		f urce l i	f urce l i
a r q i t e q t u r u l i p r o e q t i		25	14

f o r m a t i A-1

Tbi l i si 2018 w.

dakveTa #

eqsp l i kacia:

b l o k i "a"

dasaxel eba	f a r Ti Sida kontur ze	sazaf xu l o f a r Ti	sa r f To f a r Ti
sacxov rebe l i Sina #64	74.9	6.6	81.5
sacxov rebe l i Sina #65	77.3	9.1	86.4
sacxov rebe l i Sina #66	69.2	8.9	78.1
sacxov rebe l i Sina #67	60.5	5.1	65.6
sacxov rebe l i Sina #68	60.5	5.1	65.6
sacxov rebe l i Sina #69	49.8	4.6	54.4
sacxov rebe l i Sina #70	118.0	14.2	132.2
sacxov rebe l i f a r Tobis jami:	510.2	53.6	563.8
#1&#b&#su j redi das adar baz o	106.5	3.8	110.3
saTavsoebis f a r Tobis jami:	616.7	57.4	674.1

b l o k i "b"

dasaxel eba	f a r Ti Sida kontur ze	sazaf xu l o f a r Ti	sa r f To f a r Ti
sacxov rebe l i Sina #64	74.9	6.6	81.5
sacxov rebe l i Sina #65	77.3	9.1	86.4
sacxov rebe l i Sina #66	74.5	6.3	80.8
sacxov rebe l i Sina #67	59.5	5.5	65.0
sacxov rebe l i Sina #68	59.5	5.5	65.0
sacxov rebe l i Sina #69	58.1	5.0	63.1
sacxov rebe l i Sina #70	120.6	14.0	134.6
sacxov rebe l i f a r Tobis jami:	524.4	52.0	576.4
#1&#b&#su j redi das adar baz o	104.3	4.0	108.3
saTavsoebis f a r Tobis jami:	628.7	56.0	684.7

+43.200 niSnu l ze gano r c i e l ebu l i o v l i l ebebis CanonaTvl i s:

1. "1-2" m o nakveTSi l i f t i s SaxtaSi gauqmebu l i a mono l i Tur i kede l i;

2. "9/-11" m o nakveTSi l i f t i s SaxtaSi gauqmebu l i a mono l i Tur i kede l i.

p i r obi Ti ni Snebi

- *nakveTi s saz Rvar i*
- saTavsi s f unqc i a
- f a r Ti Sida kontur ze
- sazaf xu l o f a r Ti
- eqsp l i kac i i s nume r ac i a
- +40.200 — a r q i t ekturu l i niSnu l i
- 1-1 — l i n i i s xaz i
- ganaSenianebis r egu l i r ebis xaz i (wi Te l i xaz i)

p r o e q t i s saxe l wo deba

q. Tb i l i si, k r wanis i r aioni, II xe i vnis quCa #10-12

m r ava l f unqc i ur i komp l eqsi s p r o e q t i s

a r q i t e q t u r u l i n a w i l i

S.p.s. "i u e i d i s t u d i a"
m i s a m a r T e b l i s m i s a m a r T i : Tb i l i si 0102, s a q a r T v e l o
t e l . / f a q s : (+995 32) 93 93 55
e - m a i l : u e i s t u d i o @ g m a i l . c o m

Tanamdeboba	gvar i	xe l mowera	Tar iRi
d i r ek t o r i	n. s ixa r u l i Ze		
p r o e q t i s avtor i	a. j obava		
d a m u Sava	k. sur i nava		
masStabi	1:100	me-14 sa r Tu l i s gegma +43.200 niSnu l ze	
Tar iRi			
s t a d i a		f u r c e l i	f u r c e l i
a r q i t e q t u r u l i p r o e q t i		25	15

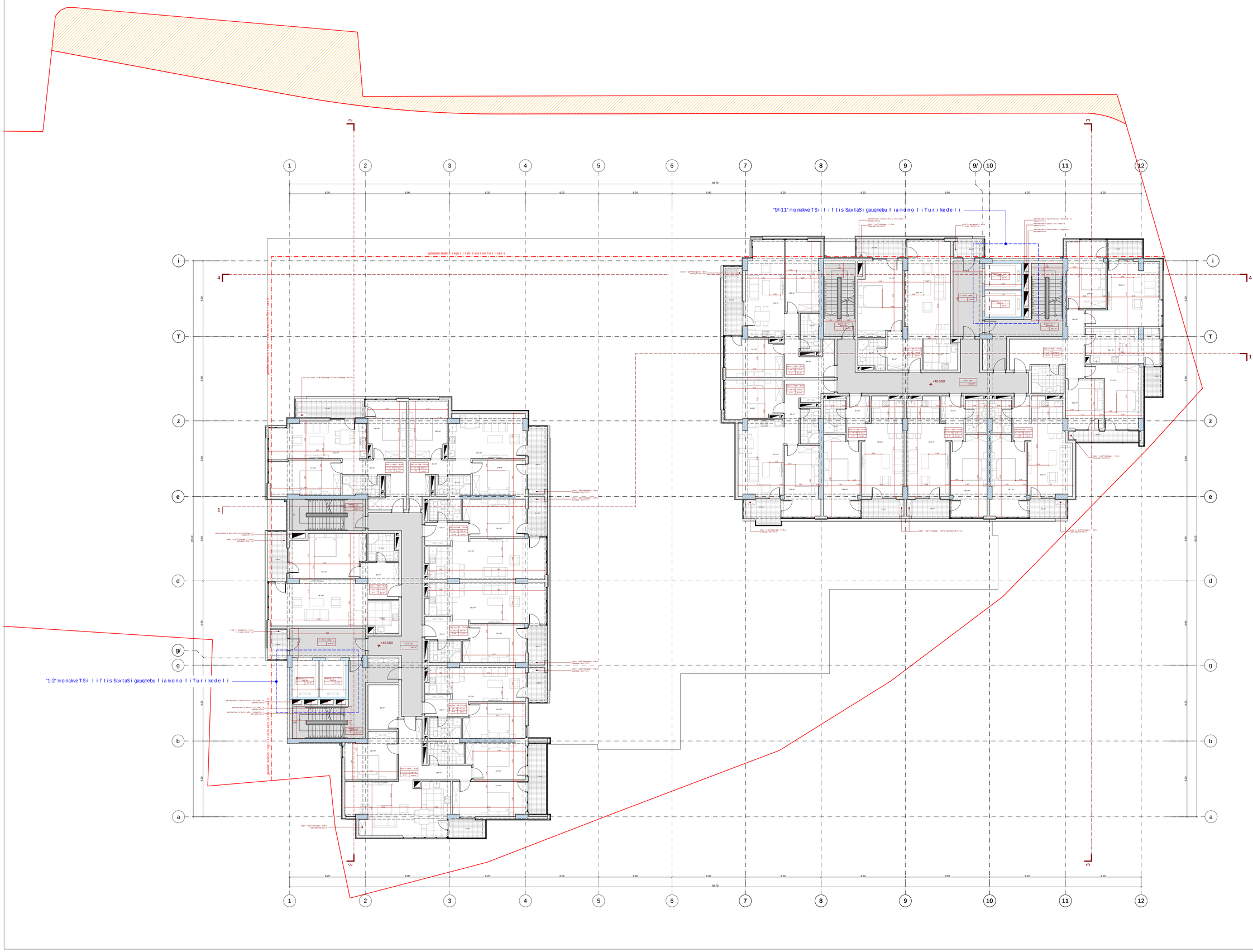

f o r m a t i A-1

Tbilisi 2018 w.	
dakveTa #	

eqspl ikacia:

bloki "a"

dasaxeleba	far Ti Sida kontur ze	sazaf xulo far Ti	saer To far Ti
sacxovrebeli ibina #71	74.9	6.6	81.5
sacxovrebeli ibina #72	77.3	9.1	86.4
sacxovrebeli ibina #73	69.2	8.9	78.1
sacxovrebeli ibina #74	60.5	5.1	65.6
sacxovrebeli ibina #75	60.5	5.1	65.6
sacxovrebeli ibina #76	49.8	4.6	54.4
sacxovrebeli ibina #77	118.0	14.2	132.2
sacxovrebeli far Tobis jami:	510.2	53.6	563.8
#1bloki saerTo sadarbazo	106.5	3.8	110.3
saerTo obis far Tobis jami:	616.7	57.4	674.1

bloki "b"

dasaxeleba	far Ti Sida kontur ze	sazaf xulo far Ti	saer To far Ti
sacxovrebeli ibina #71	74.9	6.6	81.5
sacxovrebeli ibina #72	77.3	9.1	86.4
sacxovrebeli ibina #73	74.5	6.3	80.8
sacxovrebeli ibina #74	59.5	5.5	65.0
sacxovrebeli ibina #75	59.5	5.5	65.0
sacxovrebeli ibina #76	58.1	5.0	63.1
sacxovrebeli ibina #77	120.6	14.0	134.6
sacxovrebeli far Tobis jami:	524.4	52.0	576.4
#1bloki saerTo sadarbazo	104.3	4.0	108.3
saerTo obis far Tobis jami:	628.7	56.0	684.7

+46.500 niSnuli ze
gamoricxuli odnuli ebebis CamonaTvali:

1. "1-2" monakveTSi liftis SaxtaSi gauqmebuli amonoliTurikedeli;

2. "9/-11" monakveTSi liftis SaxtaSi gauqmebuli amonoliTurikedeli.

pirobiTi niSnebi

- nakveTis saz Rvari
- saTavsis funqcia
- far Ti Sidakonturze
- sazaf xulo far Ti
- eqspl ikaciis numeracia
- +43.500 arqiteqturuli niSnuli
- 1-1 Wrili xazi
- ganaSeninebis regulirebis xazi (wiTeli xazi)

proeqtis saxelwodeba

q. Tbilisi, krwanisis raioni,
II xeivnis quCa #10-12
mravalfunqciuri kompleqsis proeqtis
arqiteqturuli nawilebi

S.p.s. "iuridiuli studia"
mis gaTvaliswinebiT saxelmwifo ufleba
saidentifikacio kodi: 206218039
Tbilisi, vaJa-fSavelas gamziri 71
+(995 32) 2360000 (2360100)
info@uias.ge

Tanamdeboba	gvari	xelmowera	TariRi
direqtori	n. sixarulize		
proeqtisavtori	a. jobava		
damuSava	k. surmava		
masStabi	1:100	me-15 sarTulis gegma +46.500 niSnuli ze	
TariRi			
stadia		furceli	furceli
arqiteqturuli proeqti		25	16

f o r m a t i A-1

Tbi l i si 2018 w.

dakveTa #

eqsp l i kacia:

b l o k i "a"

dasaxel eba	far TiSida kontur ze	sazaf xu l o far Ti	saer To far Ti
sacxov rebe l i Sina #78	74.9	6.6	81.5
sacxov rebe l i Sina #79	77.3	9.1	86.4
sacxov rebe l i Sina #80	69.2	8.9	78.1
sacxov rebe l i Sina #81	60.5	5.1	65.6
sacxov rebe l i Sina #82	60.5	5.1	65.6
sacxov rebe l i Sina #83	49.8	4.6	54.4
sacxov rebe l i Sina #84	118.0	14.2	132.2
sacxov rebe l i far Tebis jami:	510.2	53.6	563.8
#1kh/bi suj redi da sadarbazo	106.5	3.8	110.3
saTavsebis far TobriS jami:	616.7	57.4	674.1

b l o k i "b"

dasaxel eba	far TiSida kontur ze	sazaf xu l o far Ti	saer To far Ti
sacxov rebe l i Sina #75	74.9	6.6	81.5
sacxov rebe l i Sina #76	77.3	9.1	86.4
sacxov rebe l i Sina #80	74.5	6.3	80.8
sacxov rebe l i Sina #81	59.5	5.5	65.0
sacxov rebe l i Sina #82	59.5	5.5	65.0
sacxov rebe l i Sina #83	58.1	5.0	63.1
sacxov rebe l i Sina #84	120.6	14.0	134.6
sacxov rebe l i far Tebis jami:	524.4	52.0	576.4
#1kh/bi suj redi da sadarbazo	104.3	4.0	108.3
saTavsebis far TobriS jami:	628.7	56.0	684.7

+49.800 niSnu l ze gaxo r ci l i bu l i ov l i l ebebis CamonaTva l i :

1. "1-2" monakveTSi l i f t i s SaxtaSi gaugmebu l i a mono l i Tur i kede l i ;

2. "9/-11" monakveTSi l i f t i s SaxtaSi gaugmebu l i a mono l i Tur i kede l i .

p i r obi Ti ni Snebi

- *nakveTi s saz Rvar i*
- saTavsi s f unqcia
- far Ti Si da kontur ze
- sazaf xu l o far Ti
- eqsp l i kaci i s nume r aci a
- +46.800 — a r qi t ekturu l i ni Snu l i
- 1-1 — W r i l i s xazi
- ganaSenianebis r egu l i r ebis xazi (wi Te l i xazi)

p r oe q t i s saxe l wo deba

q. Tbi l i si, k r wanisis r aioni, II xeivnis quCa #10-12 m r aval f unqc iur i komp l eqsis p r oe q t i s a r q i t e q t u r u l i n a w i l i

UAB "Urban & Architectural Design"
S.p.s. "i u e i d i s t u d i a"
m i s a m a r T e b l i s m i s a m a r T i : J i n j i s t r . 3 5 , J i n j i s t u d i o
t e l e f o n i : + 3 7 0 6 5 2 5 5 5 5 5
e l . p o s t a : u a b @ u a b . l t

Tanamdeboba	gvar i	xe l mowera	Tar iRi
d i r e q t o r i	n. s i x a r u l i Ze		
p r oe q t i s avtor i	a. j obava		
d i amuSava	k. sur i nava		
masStabi	1:100	me-16 sar Tu l i dgoma +49.800 niSnu l ze	
Tar iRi			
stadia		f ur c e l i	f ur c e l i
a r q i t e q t u r u l i p r oe q t i		25	17

f o r m a t i A-1

Tbi l i si 2018 w.

dakveTa #

eqsp l i kacia:

b l o k i "a"

dasaxel eba	far TiSida kontur ze	sazaf xu l o far Ti	saer To far Ti
sackov r ebe l i Sina #85	74.9	6.6	81.5
sackov r ebe l i Sina #86	77.3	9.1	86.4
sackov r ebe l i Sina #87	69.2	11.4	80.6
sackov r ebe l i Sina #88	60.5	5.1	65.6
sackov r ebe l i Sina #89	60.5	5.1	65.6
sackov r ebe l i Sina #90	49.8	4.6	54.4
sackov r ebe l i Sina #91	118.0	14.2	132.2
sackov r ebe l i far Tobis jami:	510.2	56.1	566.3
#1kh/bi suj redi das adar baz o	106.5	3.8	110.3
saTav0bis far T obis jami:	615.7	59.9	676.6

b l o k i "b"

dasaxel eba	far TiSida kontur ze	sazaf xu l o far Ti	saer To far Ti
sackov r ebe l i Sina #85	69.2	12.4	81.6
sackov r ebe l i Sina #86	68.3	18.7	87.0
sackov r ebe l i Sina #87	70.0	10.2	80.2
sackov r ebe l i Sina #88	54.8	10.6	65.4
sackov r ebe l i Sina #89	54.8	10.6	65.4
sackov r ebe l i Sina #90	53.6	10.1	63.7
sackov r ebe l i Sina #91	97.9	26.9	124.8
sackov r ebe l i far Tobis jami:	468.6	99.5	568.1
#1kh/bi suj redi das adar baz o	104.3	4.0	108.3
saTav0bis far T obis jami:	572.9	103.5	676.4

+53.100 niSnu l ze ganx o r ci el ebu l i ov l i l ebebis CanonaTva l i:

1. "1-2" m o nakveTSi l i f t i s SaxtaSi gauqmebu l i a mono l i Tur i kede l i;

2. "9/-11" m o nakveTSi l i f t i s SaxtaSi gauqmebu l i a mono l i Tur i kede l i.

p i r o b i Ti n i Snebi

- *nakveTi s saz Rvar i*
- saTavsi s f unqcia
- far Ti Si dakontur ze
- sazaf xu l o far Ti
- eqsp l i kaci i s nume r aci a
- +50.100 — ar q i teqturu l i niSnu l i
- 1-1 — Wr i l i s xazi
- ganaSeninebis r egu l i r ebis xazi (wi Te l i xazi)

p r o eqtis saxe l wo deba

q. Tbi l i si, k r wanisis r aioni,
II xeivnis quCa #10-12
m r aval f unqciur i komp l eqsis p r o eqtis
ar q i teqtu r u l i na wi l i

S.p.s. "i uei d i studi a"
m r o j i ni s f i l i a l i
sa i dent i f i kac i o k o d i : 204238339
t e l i s i s q. #10, 0179, sa q a r T ve l o
e l - f o s t a : info@uad.ge

Tanamdeboba	gvar i	xe l mowera	Tar iRi
d i r eqtor i	n. sixa r u l iZe		
p r o eqtis avtor i	a. j obava		
d aamuSava	k. sur i nava		
masStabi	1:100	me-17 sar Tu l i sa r omis +53.100 niSnu l ze	
Tar iRi			
stadia		f urce l i	f urce l i
ar q i teqturu l i p r o eqti		25	18

f o r m a t i A-1

Tbi l i si 2018 w.

diskveTa #

eqsp l i kacia:

b l o k i "a"

dasaxel eba	far TiSida kontur ze	sazaf xu l o far Ti	saer To far Ti
sacxov rebe l i Sina #92	74.9	6.6	81.5
sacxov rebe l i Sina #93	77.3	9.1	86.4
sacxov rebe l i Sina #94	69.2	11.4	80.6
sacxov rebe l i Sina #95	60.5	5.1	65.6
sacxov rebe l i Sina #96	60.5	5.1	65.6
sacxov rebe l i Sina #97	49.8	4.6	54.4
sacxov rebe l i Sina #98	118.0	14.2	132.2
sacxov rebe l i far Tebis jami:	510.2	56.1	566.3
#1kh/bi suj redi da sadarbazo	106.5	3.8	110.3
saTavsebis far Tobis jami:	616.7	59.9	676.6

b l o k i "b"

dasaxel eba	far TiSida kontur ze	sazaf xu l o far Ti	saer To far Ti
sacxov rebe l i Sina #92	69.2	12.4	81.6
sacxov rebe l i Sina #93	69.0	18.6	87.6
sacxov rebe l i Sina #94	69.3	9.5	78.8
sacxov rebe l i Sina #95	54.8	5.9	60.7
sacxov rebe l i Sina #96	54.8	5.9	60.7
sacxov rebe l i Sina #97	52.9	5.3	58.2
sacxov rebe l i Sina #98	160.9	55.5	216.4
sacxov rebe l i far Tebis jami:	530.9	113.1	644.0
#1kh/bi suj redi da sadarbazo	104.3	4.0	108.3
saTavsebis far Tobis jami:	628.7	54.7	683.4

+56.400 niSnu l ze ganx o r ci e l ebu l i ov l i l ebebis CamonaTva l i:

1. "1-2" m o nakveTSi l i f t i s SaxtaSi gauqmebu l i a mono l i Tur i ke de l i;

2. "9/-11" m o nakveTSi l i f t i s SaxtaSi gauqmebu l i a mono l i Tur i ke de l i.

p i r o b i Ti n i Sn e b i

nakveTi s saz Rva r i

saTavsi s funqcia

far Ti Sida kontur ze

sazaf xu l o far Ti

eqsp l i kaci i s nume r a cia

+53.400 a r qi teqturu l i niSnu l i

1-1 l i n i i s xazi

ganaSenianebis r egu l i r ebis xazi (wi Te l i xazi)

p r o e q t i s saxe l wo d e b a

q. Tbi l i si, k r wanisis r a i o n i,
II xeivnis quCa #10-12
m r ava l f unqciu r i komp l eqsis p r o e q t i s
a r q i t e q t u r u l i n a w i l i

S.p.s. "i u e i d i s t u d i a"
m i s i a n i Tbi l i si, k v e S i #1, 2002 t e l e f o n i : 2 30 23 30 39
e l - f o s t a : info@uad.ge

Tanamdeboba	gva r i	xe l mowera	Ta r iRi
d i r e q t o r i	n. s i xa r u l i Ze		
p r o e q t i s avto r i	a. j o bava		
damuSava	k. sur i nava		
masStabi	1:100	me-18 sa r Tu l i sa r t u l i s p i r i s +56.400 niSnu l i ze	
Ta r iRi			
stadia		f u r c e l i	f u r c e l i
a r q i teqturu l i p r o e q t i		25	19

f o r m a t i A-1

Tbi l i si 2018 w.

dakveTa #

eqsp l i kacia:

b l o k i "a"

dasaxel eba	f a r Ti Sida kontur ze	sazaf xu l o f a r Ti	sar f To f a r Ti
sacxov r ebe l i bina #99	74.9	6.6	81.5
sacxov r ebe l i bina #100	77.3	9.1	86.4
sacxov r ebe l i bina #101	69.2	11.4	80.6
sacxov r ebe l i bina #102	60.5	5.1	65.6
sacxov r ebe l i bina #103	60.5	5.1	65.6
sacxov r ebe l i bina #104	49.8	4.6	54.4
sacxov r ebe l i bina #105	118.0	14.2	132.2
sacxov r ebe l i f a r Ti Sis jami:	510.2	56.1	566.3
Ki bi s uj r ed i : da sa d e s f a s o	106.5	3.8	110.3
saTavsebis f a r Ti Sis jami:	616.7	59.9	676.6

b l o k i "b"

dasaxel eba	f a r Ti Sida kontur ze	sazaf xu l o f a r Ti	sar f To f a r Ti
d a h e k i l i saTavsi	76.8		76.8
Ki bi s uj r ed i : da sa d e s f a s o	37.2		37.2
saTavsebis f a r Ti Sis jami:	114.0		114.0

+59.700 ni Snu l i ze
ganx o r c i e l ebu l i cv r l i l ebebis CanonaTva l i :

1. "1-2" m o nakveTSi l i f t i s SaxtaSi gauqmebu l i a mono l i Tur i ke d e l i .

p i r o b i Ti ni Snebi

- nakveTi s saz Rvar i
- saTavsi s f unqc i a
- f a r Ti Si d a kontur ze
- sazaf xu l o f a r Ti
- eqsp l i kaci i s nume r a c i a
- +56.700 — a r q i teqturu l i ni Snu l i
- 1-1 — W r i l i s xazi
- ganaSenianebis r egu l i r ebis xazi (wi Te l i xazi)

p r o eqt i s saxe l wo d e b a

q. Tbi l i si, k r wanisis r a i o n i ,
II xeivnis quCa # 10-12
m r ava l f unqc i ur i k omp l eqsis p r o eqt i s
a r q i teq t u r u l i n a wi l i

S.p.s. "i uei d i studi a"
m o q . a r q i teqt o r e b i , sa i dent i f i kac i o k o d i : 204218339
Tbi l i si , m. k o s t a v a s a k . # 10
t e l . / f a k s : 2 3 6 0 0 0 0 1
e - m a i l : u e i @ g m a i l . c o m

Tanamdeboba	gvar i	xe l mowe r a	Tar i Ri
d i r eqt o r i	n. s i xa r u l i ze		
p r o eqt i s avt o r i :	a. j o bava		
d a m u Sava	k. sur n ava		
masSt ab i	1:100	me-19 sar Tu l i s d o n e	
Tar i Ri		+59.700 ni Snu l i ze	
s t a d i a		f u r c e l i	f u r c e l i
a r q i teqturu l i p r o eqt i		25	20

f o r m a t i A-1

Tbi l i si 2018 w.

dakveTa #

eqsp l ikacia:

b l oki "a"

dasaxel eba	far Ti Sida kontur ze	sazaf xu l o far Ti	saer To far Ti
sacxovr ebe l i bina #106	74.9	6.6	81.5
sacxovr ebe l i bina #107	77.3	9.1	86.4
sacxovr ebe l i bina #108	69.2	11.4	80.6
sacxovr ebe l i bina #109	60.5	5.1	65.6
sacxovr ebe l i bina #110	60.5	5.1	65.6
sacxovr ebe l i bina #111	49.8	4.6	54.4
sacxovr ebe l i bina #112	118.0	14.2	132.2
sacxovr ebe l i far Tobis jami:	510.2	56.1	566.3
f l ats l oba uz r ed i da sadi s tar o	106.5	3.8	110.3
saT avsobis far Tobis jami:	616.7	59.9	676.6

+63.000 ni Snu l i ze
ganx o r c i e l ebu l i cv r l i l ebebis CanonaTva l i :

1, "1-2" m onakveTSi l i f t i s SaxtaSi gauqmebu l i amono l i Turi kedel i .

p i r obi Ti ni Snebi

nakveTi s saz Rvar i

saTavsi s funqcia
far Ti Sidakontur ze
sazaf xu l o far Ti
eqsp l ikaci i s nume r aci a

+60.000 ar q i teqtur u l i ni Snu l i

1-1 l i n i s xazi

ganaSeni anebis r egu l i r ebis xazi (wi Te l i xazi)

p r oeqtis saxe l wo deba

q. Tbi l i si, k r wanisis r aioni,
II xeivnis quCa # 10-12
m r aval f unqciur i k omp l eqsis p r oeqtis
ar q i teqtur u l i nawi l i

S.p.s. "i uei d i studi a"
m r avp r ofi l i ng # 8b
sa r egi s t r ac i o k o d i : 2 5 0 2 3 8 3 3 9
Tbi l i si , ag m ae ne bi s 8b
e l - f o s t a : i n f o @ u a b . g e

Tanamdeboba	gvar i	xe l mowe r a	Tar iRi
d i r eqt o r i	n. s ixa r u l i Ze		
p r oeqtis avt o r i	a. j obava		
d iamuSava	k. sur i nava		
masStabi	1:100	me-20 sar Tu l i s	
Tar iRi		ga rna +63.000 ni Snu l i ze	
s t a d i a		f ur c e l i	f ur c e l i
ar q i teqtur u l i p r oeqti		25	21

f o r m a t i A-1

Tbi l i si 2018 w.

diakveTa #

eqsp l i kacia:

b l oki "a"

dasaxel eba	f ar Ti Sida kontur ze	sazaf xu l o f ar Ti	saer T o f ar Ti
sacxovr ebe l i bina #113	68.8	12.2	81.0
sacxovr ebe l i bina #114	69.2	18.6	87.8
sacxovr ebe l i bina #115	68.2	8.9	77.1
sacxovr ebe l i bina #116	55.0	10.9	65.9
sacxovr ebe l i bina #117	55.0	10.9	65.9
sacxovr ebe l i bina #118	49.8	4.6	54.4
sacxovr ebe l i bina #119	106.3	23.6	129.9
sacxovr ebe l i far Tobis jami:	472.3	89.7	562.0
f l oris sru l redi da sadgari sa r o	106.5	3.6	110.1
saT avsebis far T obis jami:	578.8	93.3	672.1

+66.300 ni Snu l ze
ganx o r ci e l ebu l i cv r l i l ebebis CanonaTva l i :

1. "1-2" m onakveTSi l i f t i s SaxtaSi gauqmebu l i a m ono l i Tur i ke de l i .

p i r obi Ti ni Snebi

nakveTi s saz Rvar i
saTavsi s funqci a
f ar Ti Sida kontur ze
sazaf xu l o f ar Ti
eqsp l i kaci i s nume r aci a
+63.300
a r qi teqturu l i ni Snu l i
1-1
l i n i i s xazi
ganaSenianebis r egu l i r ebis xazi (wi Te l i xazi)

p r oe q t i s saxe l wo deba

q. Tbi l i si, k r wanisis r aioni,
II xeivnis quCa # 10-12
m r ava l f unqciu r i komp l eqsis p r oe q t i s
a r q i t e q t u r u l i n a w i l i

S.p.s. "i uei d i studi a"
m i s i a : T bi l i si , k r wanisis r aioni , II xeivnis quCa # 10-12 , 250238339
t e l e f o n i : (+995 32) 2 30 30 30
e l - f o s t a : info@uad.ge

Tanamdeboba	gvar i	xe l mowera	Tar iRi
d i r eqt o r i	n. s i xa r u l i ze		
p r oe q t i s avt o r i	a. j obava		
d iamuSava	k. sur i nava		
masStabi	1:100	me-21 sar Tu l i s gegma +66.300 ni Snu l i ze	
Tar iRi			
stadia		f urce l i	f urce l i
a r q i teqturu l i p r oe q t i		25	22

f o r m a t i A-1

Tbi l i si 2018 w.

diakveTa #

eqsp l i kacia:

b l o k i "a"

dasaxel eba	f a r Ti Sida kontur ze	sazaf xu l o f a r Ti	sae r To f a r Ti
sacxov r ebe l i bina #120	69.1	12.4	81.5
sacxov r ebe l i bina #121	68.5	18.4	86.9
sacxov r ebe l i bina #122	68.0	9.5	77.5
sacxov r ebe l i bina #123	55.0	5.9	60.9
sacxov r ebe l i bina #124	55.0	5.9	60.9
sacxov r ebe l i bina #125	206.1	18.4	224.5
sacxov r ebe l i f a r Tobis jami:	521.7	70.5	592.2
d a s a d a r baz o #3k/b/b s u j r edi d a sada r baz o	101.8	3.6	105.4
saT a n a d o f a r T obis jami:	623.5	74.1	697.6

+69.600 ni Snu l i ze
ganx o r c i e l ebu l i cv r l i l ebebis CanonaTva l i :

1. "1-2" m onakveTSi l i f t i s SaxtaSi gauqmebu l i a mono l i Tur i ke de l i .

p r o b i Ti n i Snebi

nakveTi s saz Rvar i

saTavsi s funqcia
f a r Ti Si da kontur ze
sazaf xu l o f a r Ti
eqsp l i kaci i s nume r a cia

+66.600
a r qi teqtur u l i ni Snu l i

1-1
W r i l i s xazi

ganaSenianebis r egu l i r ebis xazi (wi Te l i xazi)

p r o eqt i s saxe l wo deba

q. Tbi l i si, k r wanisis r a i oni,
II xeivnis quCa #10-12
m r ava l f unqciu r i komp l eqsis p r o eqt i s
a r qi teqtur u l i nawi l i

S.p.s. "i uei d i stud i a"
m i s. g i r gvl i v a #36
sa i dent i f i kac i o k o d i 204238339
t e l . (+995 32) 2 72 72 72
e l - f o s t a : i n f o @ u a b . g e

Tanamdeboba	gvar i	xe l mowe r a	Ta r iRi
d i r eqt o r i	n. s i xa r u l i ze		
p r o eqt i s avt o r i	a. j o bava		
d a m u Sava	k. sur i nava		
masSt ab i	1:100	me-22 sa r Tu l i s donis +69.600 ni Snu l i ze	
Ta r iRi			
stadia		f ur c e l i	f ur c e l i
a r qi teqtur u l i p r o eqt i		25	23

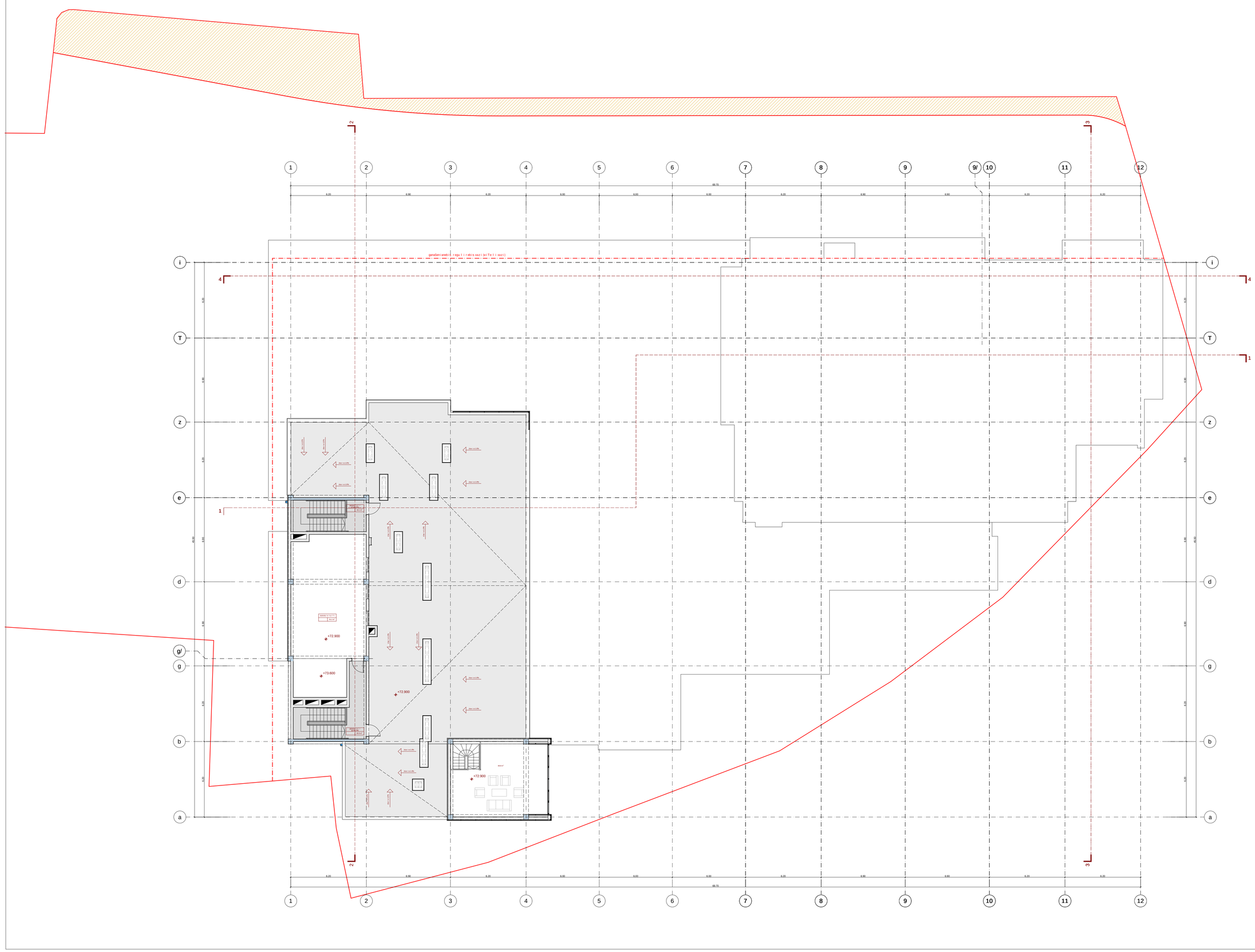

f o r m a t i A-1

Tbilisi 2018 w.	
dakveTa #	

eqspl ikacia:

bloki "a"

dasaxleba	farTobida konturze	sazafxulo farTi	saerTo farTi
damatebiTi saTavsi	76.2		76.2
xiblis uj redi, da saZirkvelo	37.0		37.0
saTavsebis farTobis jami:	113.2		113.2

pirobiTi niSnebi

- nakveTi ssazRvari
- saTavsis funqcia
- farTobi da konturze
- sazafxulo farTi
- eqspl ikaciis numeracia
- +69.900 arqiteqturuli niSnuli
- 1-1 Wrili xazi
- ganaSenianebis regulirebis xazi (wiTeli xazi)

proeqtis saxelwodeba

q. Tbilisi, krwanisis raioni, IIxeivnis quCa #10-12
mravalfunqciurikompleqsis proeqtis
arqiteqturuli nawili

UAD
Urban & Architectural Design
S.p.s."iuridiuli studia"
m is i a: q. Tbilisi, v.kr. 14, bina 1, bina 1, bina 1

f o r m at i A-1

Tbi l i si 2018 w.

dakveTa #

eqsp l i kacia:

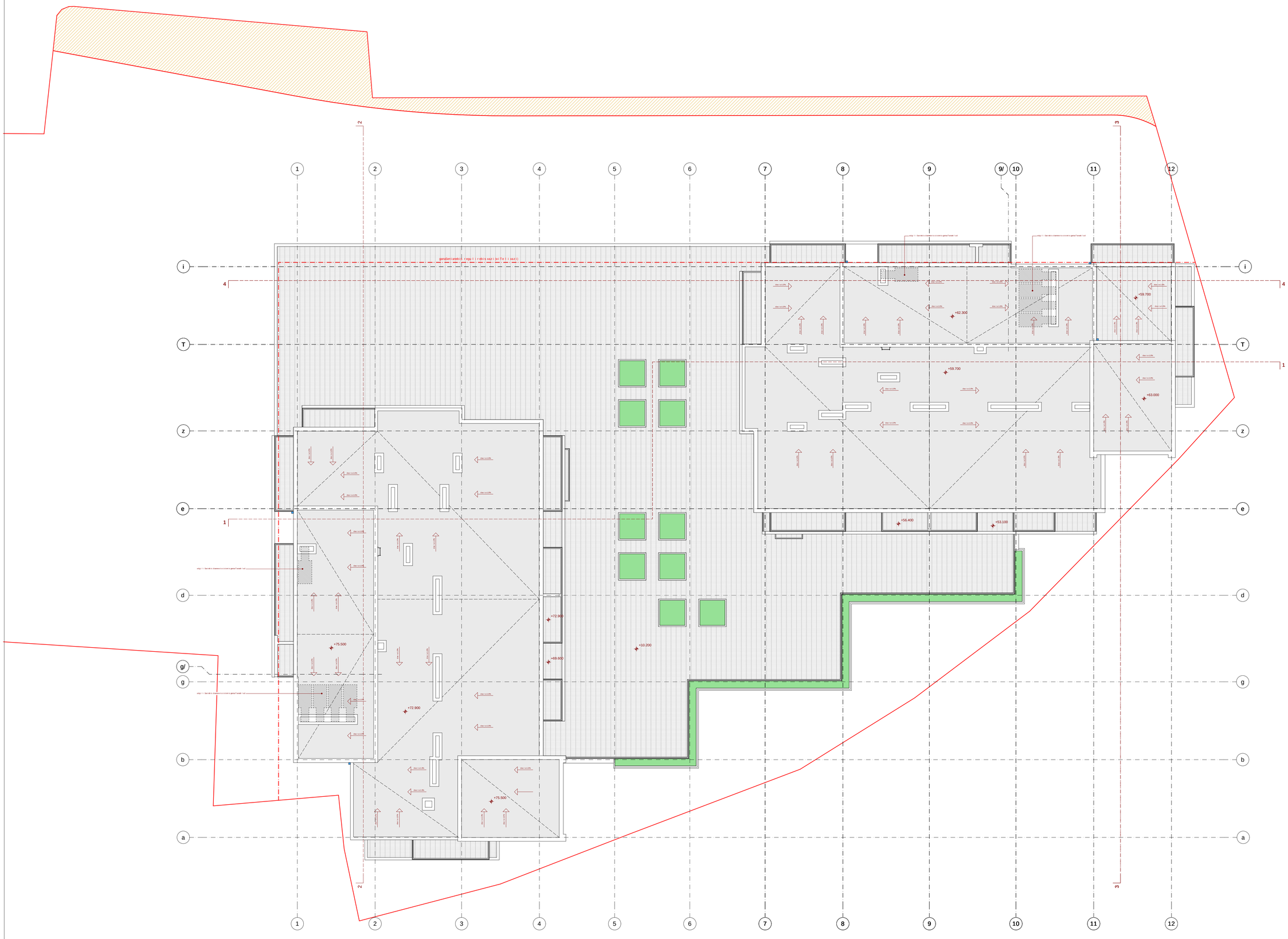

p i r o b i T i n i Sn e b i

nakveTi s sazRvari

saTavsi s funqcia

far Ti Si ga kontur ze

sazafxu l o far Ti

eqspl i kaci i s numer aci a

ar qi teqturu l i ni Snu l i

Wr i l i s xazi

ganaSenianebi s regu l i r ebi s xazi (wi Te l i xazi)

p r o e q t i s saxe l wo deba

q. Tbi l i si, kr wanisis r ai oni,
II xeivnis quCa #10-12
m r aval funqciu r i kompl eqsis pr oeqtis

ar qi teqturu l i nawi l i

UAD Urban & Architectural Design

S.p.s. "i uei di studia"

m i s i a f i T i n a j . # 36
sa k.dasaxl eba: 0 32 2 33 03 09
t e l . / f a qsi : (995 32) 33 03 35
e l . f o s t e : info@uad.ge

Tanamdeboba	gvar i	xe l mowera	Tar iRi
d i r eqt o r i	n. s i xa r u l iZe		
p r o eqt i s avt o r i	a. j obava		
d aamuSava	k. sur nava		
masStabi	1:100	saxu r avi s gegma	
Tar iRi			
stadi a		f ur cel i	f ur cel i
ar qi teqturu l i p r o eqt i		25	25

შენობა-ნაგებობის უსაფრთხოების წესებთან შესაბამისობის ანალიზი

გამოყენებული წესები - **„შენობა-ნაგებობის უსაფრთხოების წესები“**

ჩამოთვალეთ შენობის დაკავებულებები და აღწერეთ თითოეული გამოყენება
სასაწყობო ჯგუფის ქვეჯგუფი **სწ-2** (შემოზღუდული ავტოსადგომი გარაჟი, -2.80;0.00;+3.00 ნიშნულზე)
სავაჭრო ჯგუფი **სვ** (საცალო და საბითუმო მაღაზიები, + 6.00 ნიშნულზე)
საცხოვრებელი ჯგუფის ქვეჯგუფი **სც-1** (მრავალბინიანი საცხოვრებელი, +6.00; ნიშნულზე)
თავშეყრის ჯგუფი ქვეჯგუფი **თვ-2** (კაფე, სამზარეულო + 6.00 ნიშნულზე)
საქმიანი ჯგუფი **სქ** (ოფისები +10.20 ნიშნულზე)
საცხოვრებელი ჯგუფის ქვეჯგუფი **სც-2** (მრავალბინიანი საცხოვრებელი, +13.50; +16.80; +20.10; +23.40; +26.70; +30.00; +33.30; +30,30; +36.60; +39,90; +43.20; +46.50; +49,80; +53.10; +56,40; +59,70; 63.00;66.30;69.60; 76.20ნიშნულებზე)

კონსტრუქციის ტიპი:	
განსაზღვრეთ კონსტრუქციის არსებული შენობისთვის: მაგალითი: II-A, II-B, V-A, V-B	
განსაზღვრეთ კონსტრუქციის ტიპი ახალი შენობისთვის: მაგალითი: II-A, II-B, V-A, V-B	I-A
შერეული კონსტრუქციის შემთხვევაში მიუთითეთ ტიპები, რომელიც გამოყენებული იქნება, განსაზღვრეთ ტიპები და მათი მდებარეობა:	

სიმაღლის შეზღუდვები ცხრილი 503 -ის მიხედვით		
დაკავებულობები	**დასაშვები სართულიანობა**	**შემოთავაზებული სართულიანობა**
სასაწყობო ჯგუფის ქვეჯგუფი **სწ-2**	**შეუზღუდავი**	3
სავაჭრო ჯგუფი **სვ**	**შეუზღუდავი**	1
საცხოვრებელი ჯგუფის ქვეჯგუფი **სც-1**	**შეუზღუდავი**	1
თავშეყრის ჯგუფი **თვ**	**შეუზღუდავი**	1
საქმიანი ჯგუფი **სქ**	**შეუზღუდავი**	1

(ა-ბლოკი) საცხოვრებელი ჯგუფის ქვეჯგუფი **სც-2**	**შეუზღუდავი**	19
(ბ-ბლოკი) საცხოვრებელი ჯგუფის ქვეჯგუფი **სც-2**		14
	დასაშვები სიმაღლე	**შემოთავაზებული სიმაღლე**
საერთო სიმაღლე =	**შეუზღუდავი**	**77.55 მ.** **(მიწის დონის ნიშნული 383.96)**
(ა-ბლოკი) **მიწის ზემოთ სართულის რაოდენობა =**	**23 სართული**	
(ბ-ბლოკი) **მიწის ზემოთ სართულის რაოდენობა =**	**19 სართული**	

ფართობის შეზღუდვები ცხრილი 503 -ის მიხედვით		
დაკავებულობები	**დასაშვები ფართობი**	**შემოთავაზებული ფართობი**
სასაწყობო ჯგუფის ქვეჯგუფი **სწ-2**	**შეუზღუდავი**	**6694,0მ2**
სავაჭრო ჯგუფი **სვ**	**შეუზღუდავი**	**886,0 მ2**
თავშეყრის ჯგუფი **თვ**	**შეუზღუდავი**	**231,0მ2**
საცხოვრებელი ჯგუფის ქვეჯგუფი **სც-1**	**შეუზღუდავი**	**935.0მ2**
საქმიანი ჯგუფი **სქ**		**1335.0მ2**
საცხოვრებელი ჯგუფის ქვეჯგუფი **სც-2**	**შეუზღუდავი**	**22264.0მ2**
იატაკის საერთო ფართობი =	**31586 კვ.მ**	
(ა-ბლოკი) იატაკების რაოდენობა =	**23**	
(ბ-ბლოკი) იატაკების რაოდენობა =	**19**	
შენობის საერთო ფართობი =	**37435 კვ.მ**	

გარე კედლის ცეცხლმედეგობისა და ღიობისადმი მოთხოვნები ცხრილების 602-ის და 705.8 -ის მიხედვით									
გარე კედელი (ღერძებში)	**ხანძარსაწინააღმდეგო მანძილი** (მეტრი)	**ცეცხლმედეგობის ხარისხი** (საათი)		**კედლის ღიობების ფართობი** (კედლის %)					
		მოთხოვნილი	**გათვალისწინებული**	**დასაშვები**			**გათვალისწინებული**		
				დაცული	**დაუცველი საშხეფებით**	**დაუცველი**	**დაცული**	**დაუცველი საშხეფებით**	**დაუცველი**
1-4 (ა-ბლოკი)	20.50	0	0	შეუზღუდავი	შეუზღუდავი	შეუზღუდავი	-	-	**40,7%**
ზ-ა (ა-ბლოკი)	6,10-29,58	1	2	შეუზღუდავი	შეუზღუდავი	45%- -შეუზღუდავი	-	-	**28,6%**
4-1 (ა-ბლოკი)	14,0-28,14	0	0	შეუზღუდავი	შეუზღუდავი	შეუზღუდავი	-	-	**31,5%**
ა-ზ (ა-ბლოკი)	7,0	1	2	შეუზღუდავი	შეუზღუდავი	45% შეუზღუდავი	-	-	**47,3%**
7-12 (ბ-ბლოკი)	10,25-18,31	0	0	შეუზღუდავი	შეუზღუდავი	შეუზღუდავი	-	-	**42%**
ე-ი (ბ-ბლოკი)	8.40-10.82	0	0	შეუზღუდავი	შეუზღუდავი	შეუზღუდავი	-	-	**44%**
ი-ე (ბ-ბლოკი)	7,0	1	2	შეუზღუდავი	შეუზღუდავი	45% შეუზღუდავი		-	**35%**
12-7 (ბ-ბლოკი)	14,12-15,65	0	0	შეუზღუდავი	შეუზღუდავი	შეუზღუდავი		-	**38%**

ხანძრისაგან დაცვის სისტემებისადმი მოთხოვნები								
დაკავებულობები/ სივრცეები/გასასვლელი საშუალებები	ავტოსაშველო სისტემა	ალტერნატიული ავტომატური ცეცხლსაქრობი სისტემები	სახანძრო განგაშისა, კვამლაღმოჩენი და ცეცხლაღმოჩენი სისტემები	სახანძრო მილდგარების სისტემები	კვამლის საკონტროლო სისტემები	ხელის ცეცხლმაქრები	საავარიო განგაშის სისტემები	ჰაერის განიავების სისტემა
სასაწყობო ჯგუფი სწ-2	კი	არა	კი	კი	-	კი	არა	
სავაჭრო ჯგუფი (სვ)	კი	არა	კი	კი	-	კი	არა	
საცხოვრებელი ჯგუფი ქვეჯგუფი სც-1	კი	არა	კი	კი	-	კი	არა	
თავშეყრის ჯგუფი (თვ-2)	კი	არა	კი	კი	-	კი	არა	
საქმიანი ჯგუფი (სქ)	კი		კი	კი		კი	არა	
საცხოვრებელი ჯგუფი ქვეჯგუფი სც-2	კი	არა	კი	კი	-	კი	არა	
კიბის უჯრედი					კი			კი (მექანიკური)
ლიფტები					კი (ლიფტები აღჭურვილია ჰაერის დაწნევის სიტემით			კი (მექანიკური)
დერეფანი	კი							კი (მექანიკური)
სახანძრო-სამაშველო სამსახურის მიერ გამოსაყენებელი მისაერთებლები				კი				

სახანძრო ტუმბოები და წყლის რეზერვუარი (განთვსებულია ტექნიკურ სართულზე -2,80 ნიშნულზე)	კი

დაკავებულობები/სივრცეები/გასასვლელი საშუალებები	ბუნებრივი განიავება	ხელოვნური განიავება
სასაწყობო ქვეჯგუფი სწ-2 დამხმარე და სხვადასხვა დანიშნულების ჯგუფი დს (-2,80 ნიშნულზე)	კი	კი
სასაწყობო ქვეჯგუფი სწ-2 (0.00;+3.00 ნიშნულზე)		კი
თავშეყრის ქვეჯგუფი თვ-2 საცხოვრებელი ქვეჯგუფი სც-1 სავაჭრო ჯგუფი სვ საქმიანი ჯგუფი სქ საცხოვრებელი ქვეჯგუფი სც-2	კი	
კიბის უჯრედი		კი
ლიფტები		კი
დერეფანი		კი

თითოეული სართულიდან გასასვლელი საშუალება									
სართულები	დაკავებულობა და დაკავებულობის დატვირთვის ჯამური მაჩვენებელი	მოთხოვნილი გასასვლელების/გასასვლელთან მისადგომის რაოდენობა	გათვალისწინებული გასასვლელების/ გასასვლელთან მისადგომის რაოდენობა და ტიპი	გასასვლელი საშუალებების სიგანე(მეტრი)					
				გზა-კიბეები		დერაფანი,		გასასვლელის გზა-კარი	
				მოთხოვნილი	გათვალისწინებული	მოთხოვნილი	გათვალისწინებული	მოთხოვნილი	გათვალისწინებული
მიწის დონის -2 სართული	სწ-2 (დ.დ - 92)	2	2 გასასვლელის გზა-კიბე	1.10 (თითო)	1.25 (თითო)	-	-	0.82 (თითო გზა-კარი)	0.82 (თითო გზა-კარი)

	დს (დ.დ.-17)								
მიწის დონის -1 სართული	**სწ-2** (დ.დ - 120)	**2**	**2** გასასვლელის გზა-კიბე	**1.10** (თითო)	**1.25** (თითო)	-	-	**0.82** (თითო გზა-კარი)	**0.82** (თითო გზა-კარი)
პირველი სართული	**სწ-2** (დ.დ - 121)	**2**	**2** გასასვლელის გზა-კიბე	**1.10** (თითო)	**1.25** (თითო)	-	-	**0.82** (თითო გზა-კარი)	**0.82** (თითო გზა-კარი)
მეორე სართული	**სვ** (კომერციული ფართი **დ.დ.290**)	**2**	**17** (გასასვლელი გზა-კარი)			**1,20** (გასასვლელი)	**2,40** (გასასვლელი)	**0.82** (თითო გზა-კარი)	**0.82** (თითო გზა-კარი)
	თვ-2 (დ.დ.-120)	**2**	**3** გასასვლელთან მისადგომი გზა-კარი					**0.82** (თითო გზა-კარი)	**0.82** (თითო გზა-კარი)
	სც-1 (დ.დ.-50)	**2**	**2** (გასასვლელის გზა-კიბე)			**1.20**	**1.70**	**0.82** (თითო გზა-კარი)	**0.82** (თითო გზა-კარი)
მე-3 სართული „ა“-ბლოკი	**სქ (საოფისე ფართი) (დ.დ.-66)**	**2**	**2** (გასასვლელის გზა-კიბე)	**1.10** (თითო)	**1.25** (თითო)	**1.20**	**1.60**	**0.82** (თითო გზა-კარი)	**0.82** (თითო გზა-კარი)
მე-4, მე-5, მე-6, მე-7, მე-8, მე-9, მე-10, მე-11, მე- 12, მე- 13, მე- 14, მე-15, მე- 16, მე-17, მე-18, მე-19,მე-20 სართულები (ა-ბლოკი)	**სც-2 (დ.დ.-37)**	**2**	**2** (გასასვლელის გზა-კიბე)	**1.10** (თითო)	**1.25** (თითო)	**1.20**	**1.50**	**0.82** (თითო გზა-კარი)	**0.82** (თითო გზა-კარი)

21 სართული (ა-ბლოკი)	სც-2 (დ.დ.-34)	2	2 გასასვლელის გზა-კიბე	1,10 (თითო გზა-კიბე)	1.25 (თითო გზა-კიბე)	1,20 (გასავლელი)	1.50 (მინიმუმ)	0.82 (თითო გზა-კარი)	0.82 (თითო გზა-კარი)
22 სართული (ა-ბლოკი)	სც-2 (დ.დ - 7)	2	2 გასასვლელის გზა-კიბე	1,10 (თითო გზა-კიბე)	1.25 (თითო გზა-კიბე)	1,20 (გასავლელი)	1.50 (მინიმუმ)	0.82 (თითო გზა-კარი)	0.82 (თითო გზა-კარი)
მე-3 სართული	სქ დ.დ-65	2	2 გასასვლელის გზა-კიბე	1,10 (თითო გზა-კიბე)	1.25 (თითო გზა-კიბე)	1,20 (გასავლელი)	1.50 (მინიმუმ)	0.82 (თითო გზა-კარი)	0.82 (თითო გზა-კარი)
მე-3, მე-4, მე-5, მე-6, მე-7, მე-8, მე-9, მე-10, მე-11, მე- 12, მე- 13, მე- 14, მე- 15 სართულები (ბ-ბლოკი)	სც-2 (დ.დ - 37)	2	2 გასასვლელის გზა-კიბე	1,10 (თითო გზა-კიბე)	1.25 (თითო გზა-კიბე)	1,20 (გასავლელი)	1.50 (მინიმუმ)	0.82 (თითო გზა-კარი)	0.82 (თითო გზა-კარი)
მე- 16 სართული (ბ-ბლოკი)	სც-2 (დ.დ - 33)	2	2 გასასვლელის გზა-კიბე	1,10 (თითო გზა-კიბე)	1.25 (თითო გზა-კიბე)	1,20 (გასავლელი)	1.50 (მინიმუმ)	0.82 (თითო გზა-კარი)	0.82 (თითო გზა-კარი)
მე-17, სართული (ბ-ბლოკი)	სც-2 (დ.დ - 3)	2	2 გასასვლელის გზა-კიბე	1,10 (თითო გზა-კიბე)	1.25 (თითო გზა-კიბე)	1,20 (გასავლელი)	1.50 (მინიმუმ)	0.82 (თითო გზა-კარი)	0.82 (თითო გზა-კარი)

წყალსადენი სისტემის ფიქსირებული მოწყობილობების რაოდენობა ცხრილი 1602.1-ის მიხედვით													
სართულები	დაკავებულობა და დაკავებულობის დატვირთვის ჯამური მაჩვენებელი	ფიქსირებული მოწყობილობები(ცალი)											
		უნიტაზი		ტუალეტის ხელსაბანები		აბაზანა/შხაპი		სასმელი წყლის ფანტანი		სამომსახურეო ნიჟარა		სამზარეულოს ნიჟარა	
		მოთხოვნილი	გათვალისწინებული	მოთხოვნილი	გათვალისწინებული	მოთხოვნილი	გათვალისწინებული	მოთხოვნილი	გათვალისწინებული	მოთხოვნილი	გათვალისწინებული	მოთხოვნილი	გათვალისწინებული
მიწის დონის -2 სართული (ავტოსადგომი)	**სწ-2** (დ.დ-109)	-	-	-	-	-	-	-	-	-	-	-	-
მიწის დონის -1 სართული (ავტოსადგომი)	**სწ-2** (დ.დ - 120)	-	-	-	-	-	-	-	-	-	-	-	-
პირველი სართული ავტოსადგომი)	**სწ-2** (დ.დ - 120)	-	-	-	-	-	-	-	-	-	-	-	-
	თვ-2 (კაფე, სამზარეულო) **დ.დ - 120**	**1**	**1**	**1**	**1**	-	-	**1**	**1**	-	-	-	-
მეორე სართული	**სვ** (კომესრციული ფართი) **დ.დ - 290**	**2**	**5**	**2**	**5**	-	-	**1**	**13**	**1**	**1**	-	-
	სც-1 (სასტუმრო ნემრები) **დ.დ - 50**	**1** (თი თო ნომ	**1** (თით ო ნომერ	**1** (თი თო ნომ	**1** (თი თო ნომე	**1** (თი თო ნომ	**1** (თი თო ნომ			**1**	**1**	-	-

		ერში)	ში)	ერში)	რში)	ერში)	ერში)						
მე-3, სართული (ა-ბლოკი)	**სქ** (საოფისე ფართობი) დ.დ - **66**	**2**	**4**	**2**	**4**	**-**	**-**	**1**	**4**	**1**	**4**	**-**	**-**
მე-3, სართული (ბ-ბლოკი)	**სქ** (საოფისე ფართობი) დ.დ - **65**	**2**	**4**	**2**	**4**			**1**	**4**	**1**	**4**	**-**	**-**

სართულები	**საცხოვრებელი ერთეულები**	**ფიქსირებული მოწყობილობები**									
		უნიტაზი (ერთ საცხოვრებელ ერთეულზე)		**ტუალეტის ხელსაბანები** (ერთ საცხოვრებელ ერთეულზე)		**აბაზანა/შხაპი** (ერთ საცხოვრებელ ერთეულზე)		**სამზარეულოს ნიჟარა** (ერთ საცხოვრებელ ერთეულზე)		**ავტომატური სარეცხი მანქანის მისაერთებელი**	
		მოთხოვნილი	გათვალისწინებული	მოთხოვნილი	გათვალისწინებული	მოთხოვნილი	გათვალისწინებული	მოთხოვნილი	გათვალისწინებული	მოთხოვნილი	გათვალისწინებული
მე-4, მე-5, მე-6, მე-7, მე-8, მე-9, მე-10, მე-11, მე- 12, მე-13, მე- 14, მე-15, მე- 16, მე-17, მე-18, მე-19,მე-20 სართულები (ა-ბლოკი)	7 ბინა (თითო სართულზე)	1	1	1	1	1	1	1	1	1 (20 საცხ. ერთეულზე)	1 (თითო საცხ. ერთეულზე)

21, 22 (დუპლექსის ბინა) სართული (ა-ბლოკი)	5 ბინა (თითო სართულზე)	1	1	1	1	1	1	1	1	1 (20 საცხ. ერთეულზე)	1 (თითო საცხ. ერთეულზე)
მე-4, მე-5, მე-6, მე-7, მე-8, მე-9, მე-10, მე-11, მე- 12, მე-13, მე- 14, მე-15, მე-16 სართულები (ბ-ბლოკი)	7 ბინა	1	1	1	1	1	1	1	1	1 (20 საცხ. ერთეულზე)	1 (თითო საცხ. ერთეულზე)

ფორმატი A-1 | თარიღი: 2018 წ.

ცვლილება №

ექსპლიკაცია:

ნუმერაცია	ფართი მიწის ზედაპირზე	სარდაფის ფართი	სავარჯიშო ფართი
№1 სართული			
№2 სართული			
№3 ტექნიკური სართული			
ჯამი:			

384.90

ბინა №7 | 111.6 m² | 99.4 m² — სარდაფის ნომერი

-5.800 — არსებული ნიშნული

307.0 m² — I სართულის სანებართვო ფართობი

486.5 m² — II სართულის სანებართვო ფართობი

ტექნიკური სართული ოთახი
-201 | 48.092
ტს
ტ.ტ.2

დანიშნულება: ავტოსადგომი
-202 | 1675.092
სს-2
ტ.ტ.90

დანიშნულება: ავტოსადგომი
-203 | 465.092
ტს
ტ.ტ.17

მანძილი საბრძოლო მოედნამდე 29.0 მ

მანძილი საბრძოლო მოედნამდე 24.0 მ

მანძილი საბრძოლო მოედნამდე 29.5 მ

ტექნიკური სართული 575.0 მ2-ზე მეტი ფართობის ავტოსადგომით

-0.400

-2.800

10 %

15 %

10 %

პირობითი ნიშნები

ნაკვეთის საზღვარი

ბინის ფართის ნომერი

ავტომობილის დადგმის ადგილის ნომერი

ფიქსირებული ხანძარსაწინააღმდეგო ტიხარი

სარდაფებული ფართი

არსებული ნიშნული

ჯერების ხაზი

პროექტის სახელწოდება

ქ. ონი, არწანის რაიონი, მ.ხეივნის ქუჩა №10-12 მრავალფუნქციური საზოგადოებრივი პროექტის არქიტექტურული ნაწილი

თანამდებობა	გვარი	ხელმოწერა	თარიღი
ეროვნებობა	ნ. სისკრელიძე		
პროექტის ავტორი	პ. ჯორჯაძე		
შემოწმებ	პ. სურმავა		
მასშტაბი	1:100	მიწისქვეშა სართულის 0.000 -2.800 ნიშნულზე	
თარიღი			
სპეციალობა		ფურცელი	ფურცელი
არქიტექტურული ნაწილი		24	09

ფორმატი A-1	თბილისი 2018 წ.
	ნაკვეთის №

ექსპლიკაცია:

დასახელება	ნაგებობის ფართობი	საერთო ფართი	საერთო ტერიტ.
№1 სპორტდარბაზი			
№2 სპორტდარბაზი			
№3 დეპანსერი სპორტშკ.			
ჯამი:			

ღია პარკირებები

-101	2225.082
სნ-2	
ტ.ტ.120	

381.84

381.19

384.60

386.70

385.27

386.05

386.74

381.50

384.23

386.67

მასასრულებლამდე მანძ. სავალი მანძილი 59.0 მეტრი

მიწის ტოლი=383.96

+0.000=381.90

მანძილი სპასტნერი მილსადენამდე 29.0 მ

მანძილი სპასტნერი მილსადენამდე 25.0 მ

მანძილი სპასტნერი მილსადენამდე 30.0 მ

სპორტდარბაზის მთავარი შესასვლელი ტექნიკური სათავსოებისკენ

სპორტდარბაზის მთავარი შესასვლელი

სპორტდარბაზის მეორადი შესასვლელი ტექნიკური სათავსოებისკენ

სპორტდარბაზის მეორადი შესასვლელი

სპორტდარბაზის მთავარი შესასვლელი

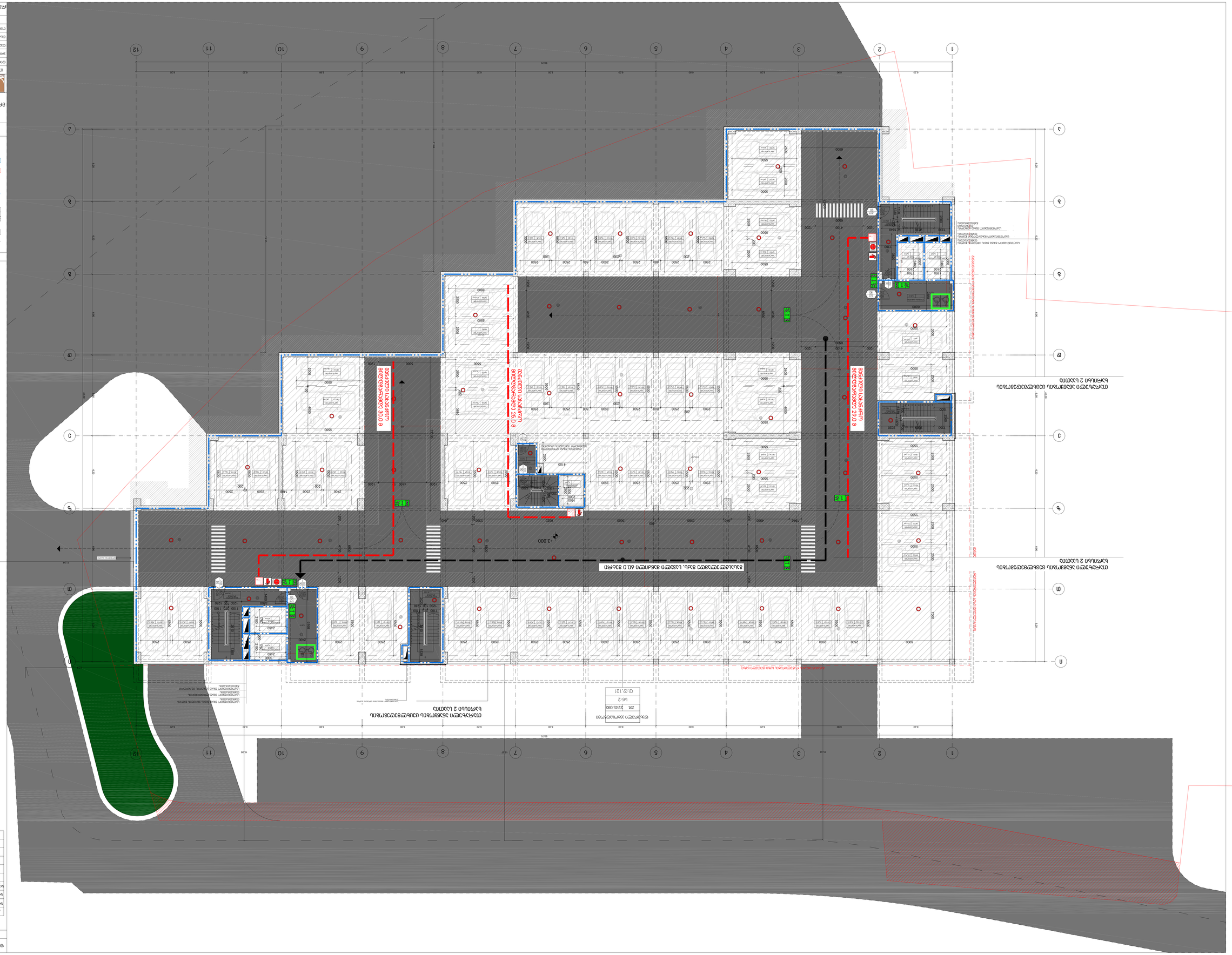
ტერიტორიის მოსაზღვრე ავტომობილების მოძრაობის სქემა
ნაგებობის ავტომობილების მოძრაობის სქემა 2 სართული
ნაგებობის ავტომობილების მოძრაობის სქემა 2 სართული
ტერიტორიის მოსაზღვრე ავტომობილების მოძრაობის სქემა
ევაკუაციის სავალი ნაწილის სიგანე 30.0 მ
ევაკუაციის სავალი ნაწილის სიგანე 25.0 მ
ევაკუაციის სავალი ნაწილის სიგანე 29.0 მ
ევაკუაციის სავალი ნაწილის სიგანე 60.0 მ
+3.000

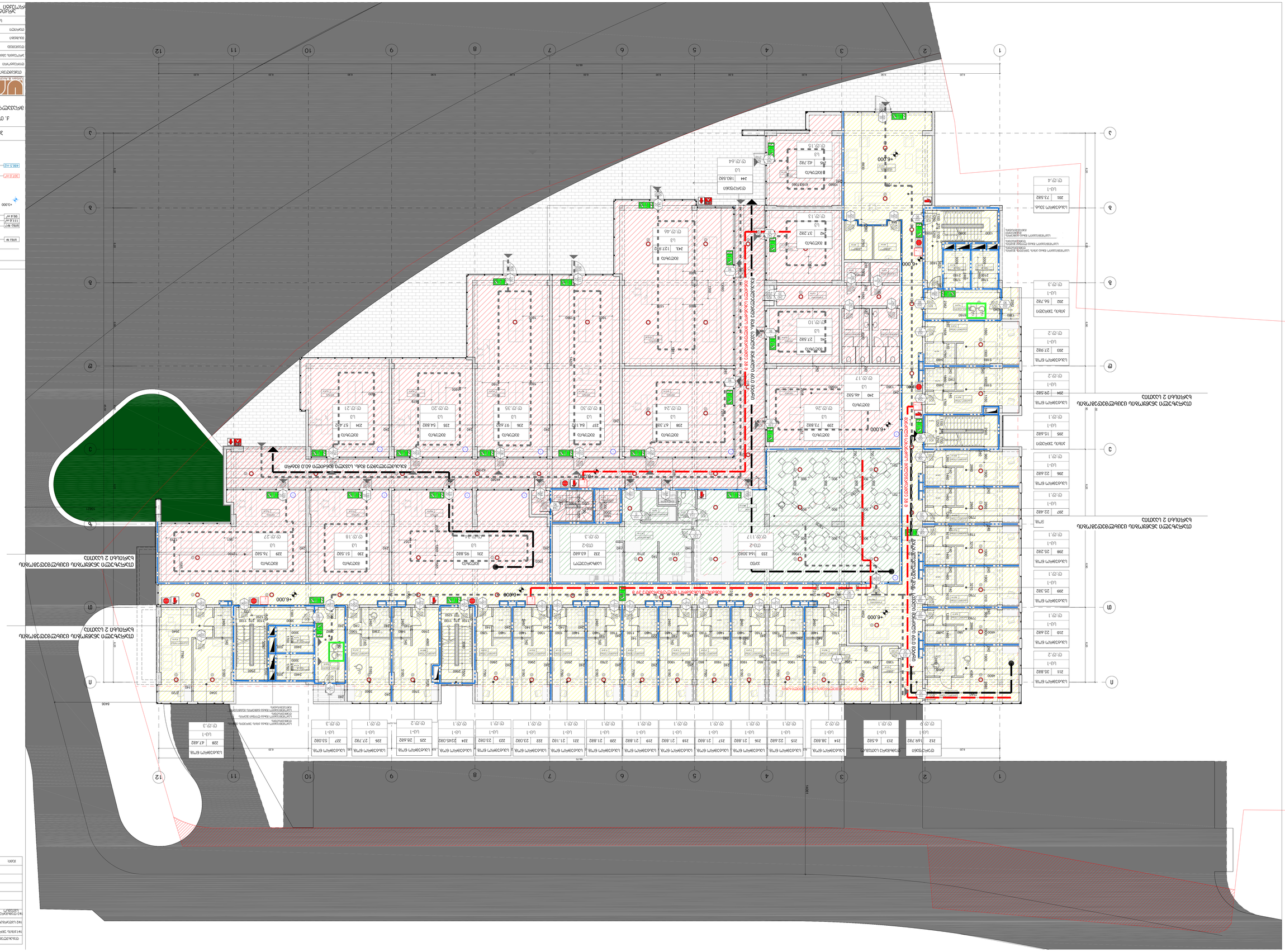
ПЛАН 2 ЭТАЖА ЖИЛОЙ ЧАСТИ ЗДАНИЯ С ОБОЗНАЧЕНИЕМ ПОМЕЩЕНИЙ ОБЩЕГО ПОЛЬЗОВАНИЯ

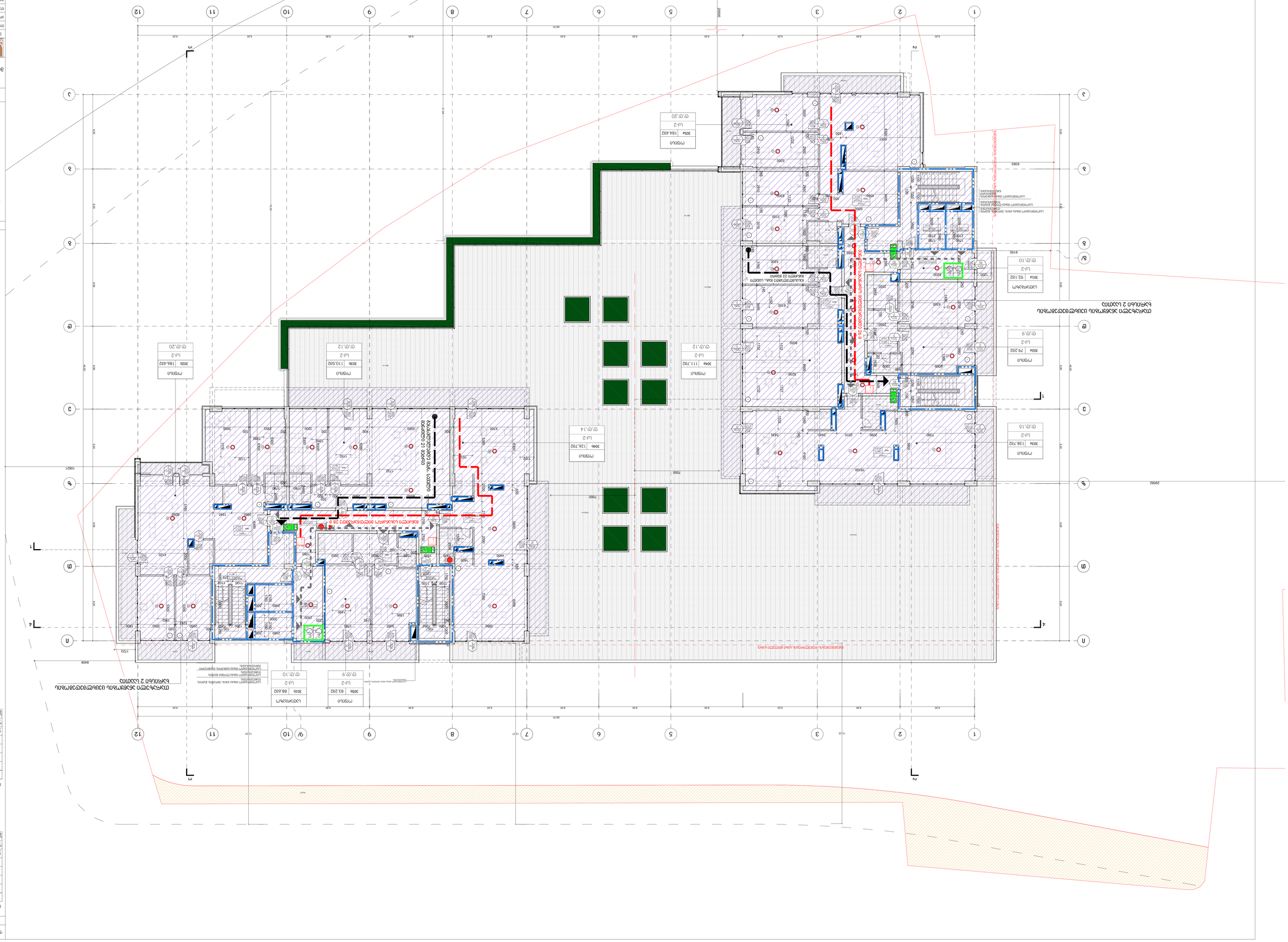
ПЛАН ОБЩЕГО ЭТАЖА ЖИЛОЙ ЧАСТИ ЗДАНИЯ 2 ОЧЕРЕДИ

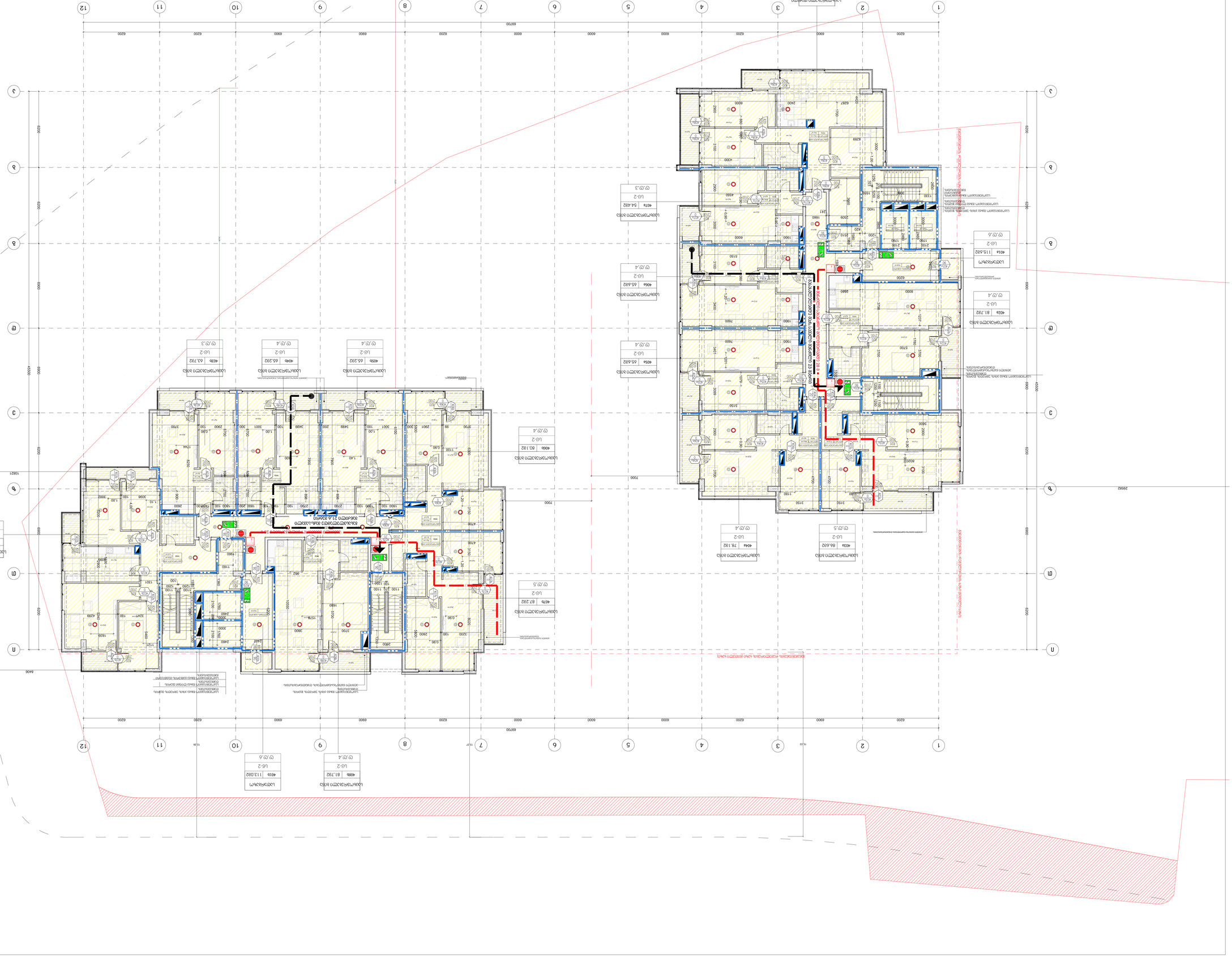
ש.ב.ת.7
גובה 132.382
מפלס עמודים מחושבים
לובי-2
ש.ב.ת.4
גובה 65.282
מפלס עמודים מחושבים
לובי-2
ש.ב.ת.3
גובה 63.782
מפלס עמודים מחושבים
לובי-2
ש.ב.ת.4
גובה 65.682
מפלס עמודים מחושבים
לובי-2
ש.ב.ת.5
גובה 87.282
מפלס עמודים מחושבים
לובי-2
ש.ב.ת.4
גובה 80.182
מפלס עמודים מחושבים
לובי-2
ש.ב.ת.6
גובה 113.082
מפלס עמודים מחושבים
לובי-2
ש.ב.ת.4
גובה 81.782
מפלס עמודים מחושבים
לובי-2
ש.ב.ת.5
גובה 115.682
מפלס עמודים מחושבים
לובי-2
ש.ב.ת.4
גובה 78.182
מפלס עמודים מחושבים
לובי-2
ש.ב.ת.5
גובה 86.682
מפלס עמודים מחושבים
לובי-2
ש.ב.ת.7
גובה 132.182
מפלס עמודים מחושבים
לובי-2
מפלס עמודים מחושבים
גובה 115.682
לובי-2
מפלס עמודים מחושבים
גובה 87.282
לובי-2
מפלס עמודים מחושבים
גובה 81.782
לובי-2
מפלס עמודים מחושבים
גובה 80.182
לובי-2
מפלס עמודים מחושבים
גובה 78.182
לובי-2
מפלס עמודים מחושבים
גובה 65.682
לובי-2
מפלס עמודים מחושבים
גובה 65.282
לובי-2
מפלס עמודים מחושבים
גובה 63.782
לובי-2
מפלס עמודים מחושבים
גובה 132.182
לובי-2
מפלס עמודים מחושבים
גובה 86.682
לובי-2
מפלס עמודים מחושבים
גובה 65.682
לובי-2
מפלס עמודים מחושבים
גובה 87.282
לובי-2
מפלס עמודים מחושבים
גובה 113.082
לובי-2
מפלס עמודים מחושבים
גובה 65.282
לובי-2
מפלס עמודים מחושבים
גובה 63.782
לובי-2
מפלס עמודים מחושבים
גובה 80.182
לובי-2
מפלס עמודים מחושבים
גובה 65.682
לובי-2
מפלס עמודים מחושבים
גובה 65.282
לובי-2
מפלס עמודים מחושבים
גובה 63.782
לובי-2
מפלס עמודים מחושבים
גובה 80.182
לובי-2
מפלס עמודים מחושבים
גובה 78.182
לובי-2
מפלס עמודים מחושבים
גובה 86.682
לובי-2
מפלס עמודים מחושבים
גובה 87.282
לובי-2
מפלס עמודים מחושבים
גובה 113.082
לובי-2
מפלס עמודים מחושבים
גובה 81.782
לובי-2
מפלס עמודים מחושבים
גובה 115.682
לובי-2
מפלס עמודים מחושבים
גובה 132.382
לובי-2
מפלס עמודים מחושבים
גובה 132.182
לובי-2
מפלס עמודים מחושבים
גובה 115.682
לובי-2
מפלס עמודים מחושבים
גובה 87.282
לובי-2
מפלס עמודים מחושבים
גובה 81

שלב	תכנית A-1
תאריך	מרץ 2018 ב.
מספר	

מהנדס:

מבנה ב':

קומת קרקע	קומה טיפוסית א'	קומה טיפוסית ב'	קומת גג

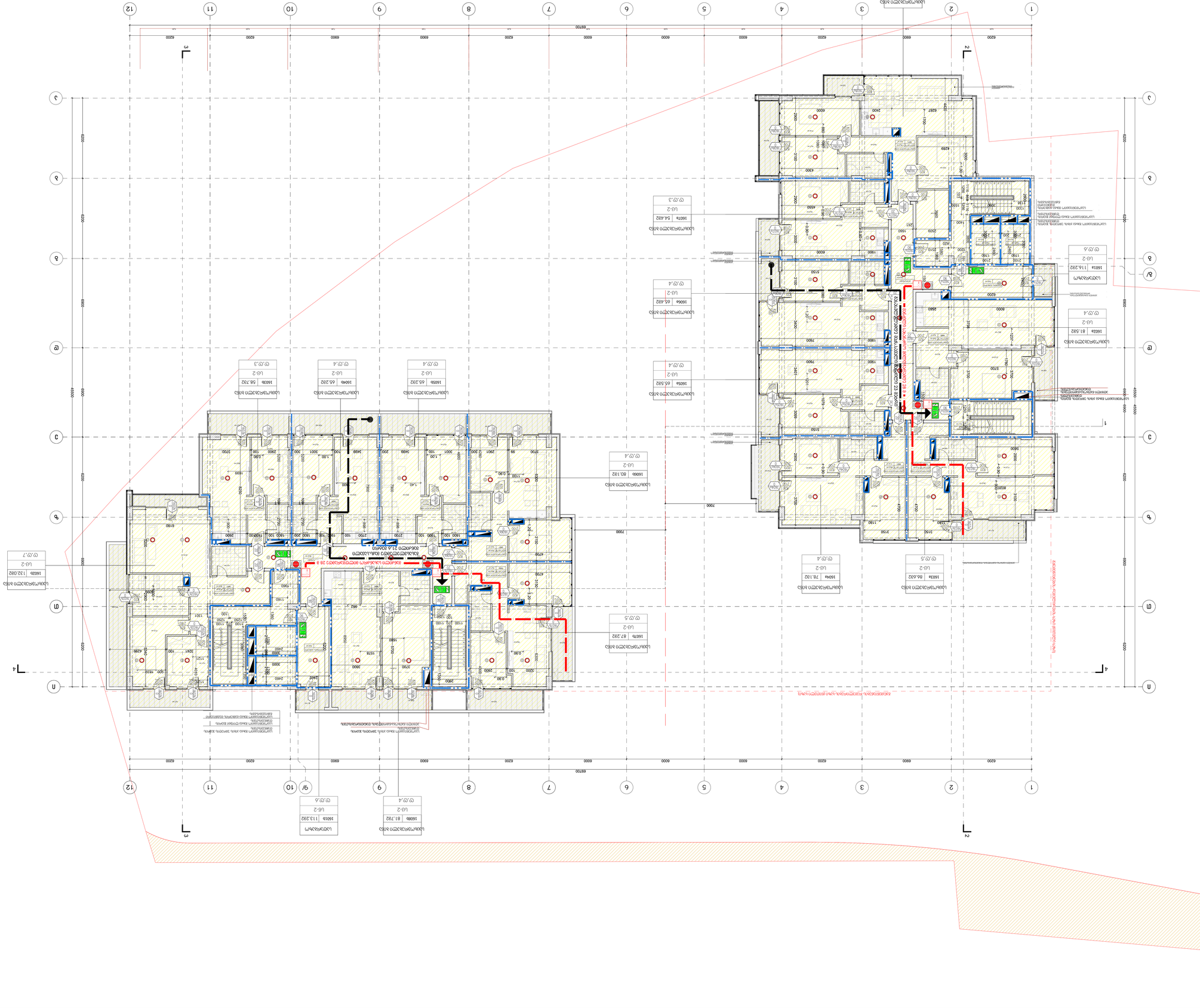
1
2
3
4
5
6
7
8
9
10
11
12
А
Б
В
Г
Д
Е
Ж
69700
6200
6900
4400
6000
2400
7000
2-2
3-3
4-4
1-1
ЭЛЕКТРОЩИТОВАЯ
ВЕНТИЛЯЦИОННАЯ
ИТП
ТЕПЛОВОЙ ПУНКТ
ВНУТРЕННИЙ ПРОТИВОПОЖАРНЫЙ ВОДОПРОВОД
ВНУТРЕННИЙ ВОДОПРОВОД ХОЗЯЙСТВЕННО-ПИТЬЕВОЙ ВОДЫ
ВНУТРЕННИЙ ВОДОПРОВОД ГОРЯЧЕЙ ВОДЫ
ВНУТРЕННИЙ ВОДОПРОВОД ГОРЯЧЕЙ ВОДЫ С ЦИРКУЛЯЦИЕЙ
ВНУТРЕННИЙ ВОДОСТОК
ВНУТРЕННИЙ ВОДОСТОК С ЭЛЕКТРООБОГРЕВОМ
ВНУТРЕННИЙ ВОДОСТОК С ЭЛЕКТРООБОГРЕВОМ ВЫСОТНОЙ ЧАСТИ
ВНУТРЕННИЙ ВОДОСТОК С ЭЛЕКТРООБОГРЕВОМ НИЗКОЙ ЧАСТИ
ВЫСОТНАЯ ЧАСТЬ
НИЗКАЯ ЧАСТЬ
ВЫХОД ИЗ ЗДАНИЯ
ВЫХОД ИЗ ЗДАНИЯ ЧЕРЕЗ ТАМБУР
ВЫХОД ИЗ ЗДАНИЯ ЧЕРЕЗ ТАМБУР-ШЛЮЗ
ВЫХОД ИЗ ЗДАНИЯ ЧЕРЕЗ ТАМБУР-ШЛЮЗ С ПОДПОРОМ ВОЗДУХА
ВЫХОД ИЗ ЗДАНИЯ ЧЕРЕЗ ТАМБУР-ШЛЮЗ С ПОДПОРОМ ВОЗДУХА ПРИ ПОЖАРЕ
ВЫХОД ИЗ ЗДАНИЯ ЧЕРЕЗ ТАМБУР-ШЛЮЗ С ПОДПОРОМ ВОЗДУХА ПРИ ПОЖАРЕ И ДЫМОУДАЛЕНИЕМ
ВЫХОД ИЗ ЗДАНИЯ ЧЕРЕЗ ТАМБУР-ШЛЮЗ С ПОДПОРОМ ВОЗДУХА ПРИ ПОЖАРЕ И ДЫМОУДАЛЕНИЕМ ИЗ ПОМЕЩЕНИЯ
ВЫХОД ИЗ ЗДАНИЯ ЧЕРЕЗ ТАМБУР-ШЛЮЗ С ПОДПОРОМ ВОЗДУХА ПРИ ПОЖАРЕ И ДЫМОУДАЛЕНИЕМ ИЗ ПОМЕЩЕНИЯ И КОРИДОРА
ВЫХОД ИЗ ЗДАНИЯ ЧЕРЕЗ ТАМБУР-ШЛЮЗ С ПОДПОРОМ ВОЗДУХА ПРИ ПОЖАРЕ И ДЫМОУДАЛЕНИЕМ ИЗ ПОМЕЩЕНИЯ И КОРИДОРА С ЕСТЕСТВЕННОЙ ВЕНТИЛЯЦИЕЙ
ВЫХОД ИЗ ЗДАНИЯ ЧЕРЕЗ ТАМБУР-ШЛЮЗ С ПОДПОРОМ ВОЗДУХА ПРИ ПОЖАРЕ И ДЫМОУДАЛЕНИЕМ ИЗ ПОМЕЩЕНИЯ И КОРИДОРА С ЕСТЕСТВЕННОЙ ВЕНТИЛЯЦИЕЙ И ПОДПОРОМ ВОЗДУХА ПРИ ПОЖАРЕ
ВЫХОД ИЗ ЗДАНИЯ ЧЕРЕЗ ТАМБУР-ШЛЮЗ С ПОДПОРОМ ВОЗДУХА ПРИ ПОЖАРЕ И ДЫМОУДАЛЕНИЕМ ИЗ ПОМЕЩЕНИЯ И КОРИДОРА С ЕСТЕСТВЕННОЙ ВЕНТИЛЯЦИЕЙ И ПОДПОРОМ ВОЗДУХА ПРИ ПОЖАРЕ И ДЫМОУДАЛЕНИЕМ
ВЫХОД ИЗ ЗДАНИЯ ЧЕРЕЗ ТАМБУР-ШЛЮЗ С ПОДПОРОМ ВОЗДУХА ПРИ ПОЖАРЕ И ДЫМОУДАЛЕНИЕМ ИЗ ПОМЕЩЕНИЯ И КОРИДОРА С ЕСТЕСТВЕННОЙ ВЕНТИЛЯЦИЕЙ И ПОДПОРОМ ВОЗДУХА ПРИ ПОЖАРЕ И ДЫМОУДАЛЕНИЕМ И ЕСТЕСТВЕННЫМ ОСВЕЩЕНИЕМ
ВЫХОД ИЗ ЗДАНИЯ ЧЕРЕЗ ТАМБУР-ШЛЮЗ С ПОДПОРОМ ВОЗДУХА ПРИ ПОЖАРЕ И ДЫМОУДАЛЕНИЕМ ИЗ ПОМЕЩЕНИЯ И КОРИДОРА С ЕСТЕСТВЕННОЙ ВЕНТИЛЯЦИЕЙ И ПОДПОРОМ ВОЗДУХА ПРИ ПОЖАРЕ И ДЫМОУДАЛЕНИЕМ И ЕСТЕСТВЕННЫМ ОСВЕЩЕНИЕМ И ПОДПОРОМ ВОЗДУХА ПРИ ПОЖАРЕ

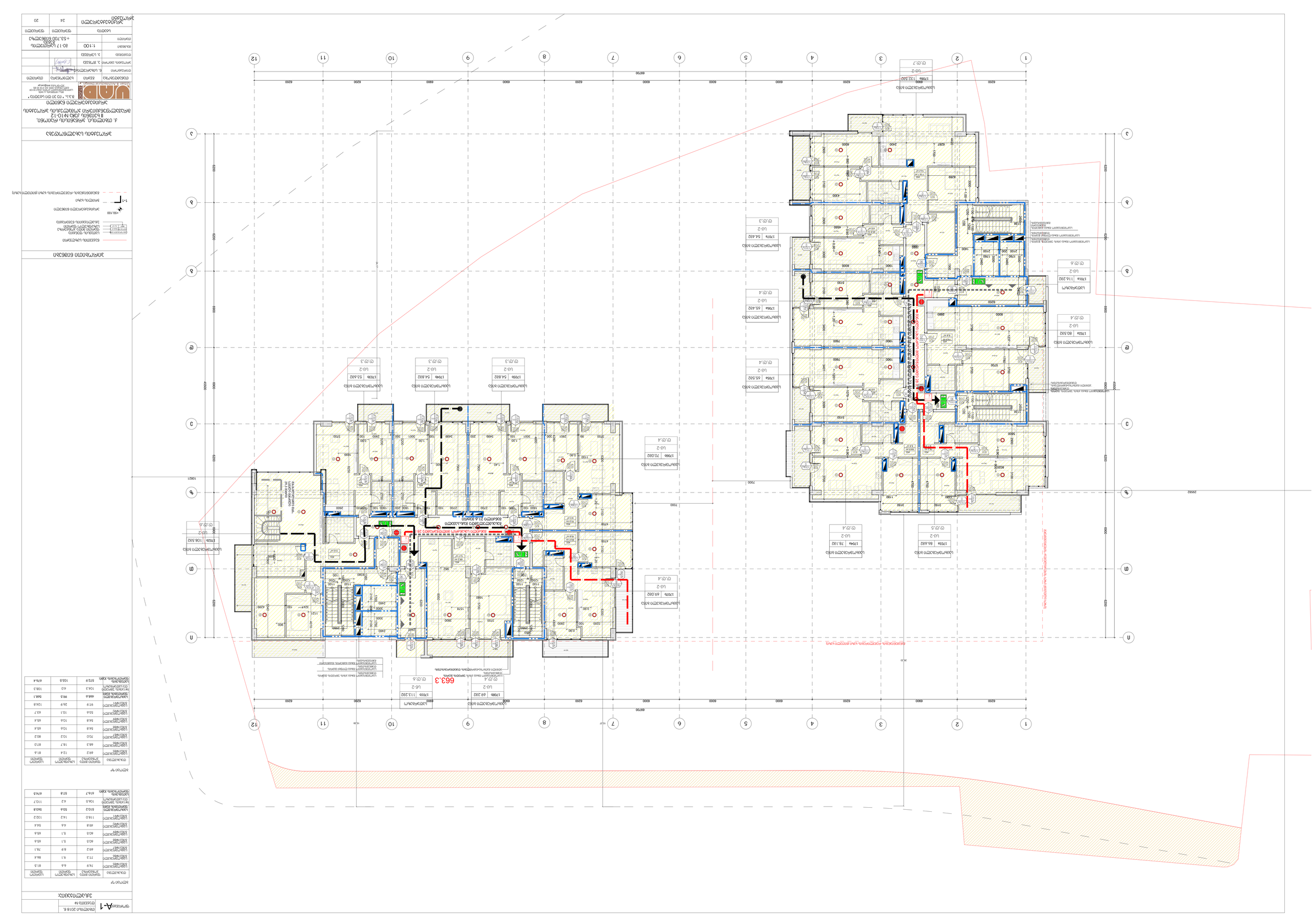

Ж/б монолитная плита перекрытия	24	20	
Ж/б монолитная стена			
Ж/б монолитная колонна			
Ж/б монолитная балка			
Ж/б монолитная лестница			
Ж/б монолитная пандус			
Ж/б монолитная парапет			
Ж/б монолитная подпорная стена			
Ж/б монолитная фундамент			
Ж/б монолитная ростверк			
Ж/б монолитная свая			
Ж/б монолитная шпунт			
Ж/б монолитная перемычка			
Ж/б монолитная ригель			
Ж/б монолитная прогон			
Ж/б монолитная консоль			
Ж/б монолитная козырек			
Ж/б монолитная ступень			
Ж/б монолитная площадка			
Ж/б монолитная пол			
Ж/б монолитная потолок			
Ж/б монолитная стена подвала			
Ж/б монолитная стена подземная			
Ж/б монолитная стена надземная			
Ж/б монолитная стена ограждающая			
Ж/б монолитная стена несущая			
Ж/б монолитная стена самонесущая			
Ж/б монолитная стена облицовочная			
Ж/б монолитная стена декоративная			
Ж/б монолитная стена звукоизоляционная			
Ж/б монолитная стена теплоизоляционная			
Ж/б монолитная стена гидроизоляционная			
Ж/б монолитная стена пароизоляционная			
Ж/б монолитная стена ветрозащитная			
Ж/б монолитная стена пожарная			
Ж/б монолитная стена противопожарная			
Ж/б монолитная стена огнестойкая			
Ж/б монолитная стена огнезащитная			
Ж/б монолитная стена огнеупорная			
Ж/б монолитная стена термостойкая			
Ж/б монолитная стена жаростойкая			
Ж/б монолитная стена кислотостойкая			
Ж/б монолитная стена щелочестойкая			
Ж/б монолитная стена химстойкая			
Ж/б монолитная стена коррозионностойкая			
Ж/б монолитная стена износостойкая			
Ж/б монолитная стена ударостойкая			
Ж/б монолитная стена виброгасящая			
Ж/б монолитная стена звукопоглощающая			
Ж/б монолитная стена звукоотражающая			
Ж/б монолитная стена звукоизолирующая			
Ж/б монолитная стена звукопроницаемая			
Ж/б монолитная стена звукопоглощающая			
Ж/б монолитная стена звукоотражающая			
Ж/б монолитная стена звукоизолирующая			
Ж/б монолитная стена звукопроницаемая			

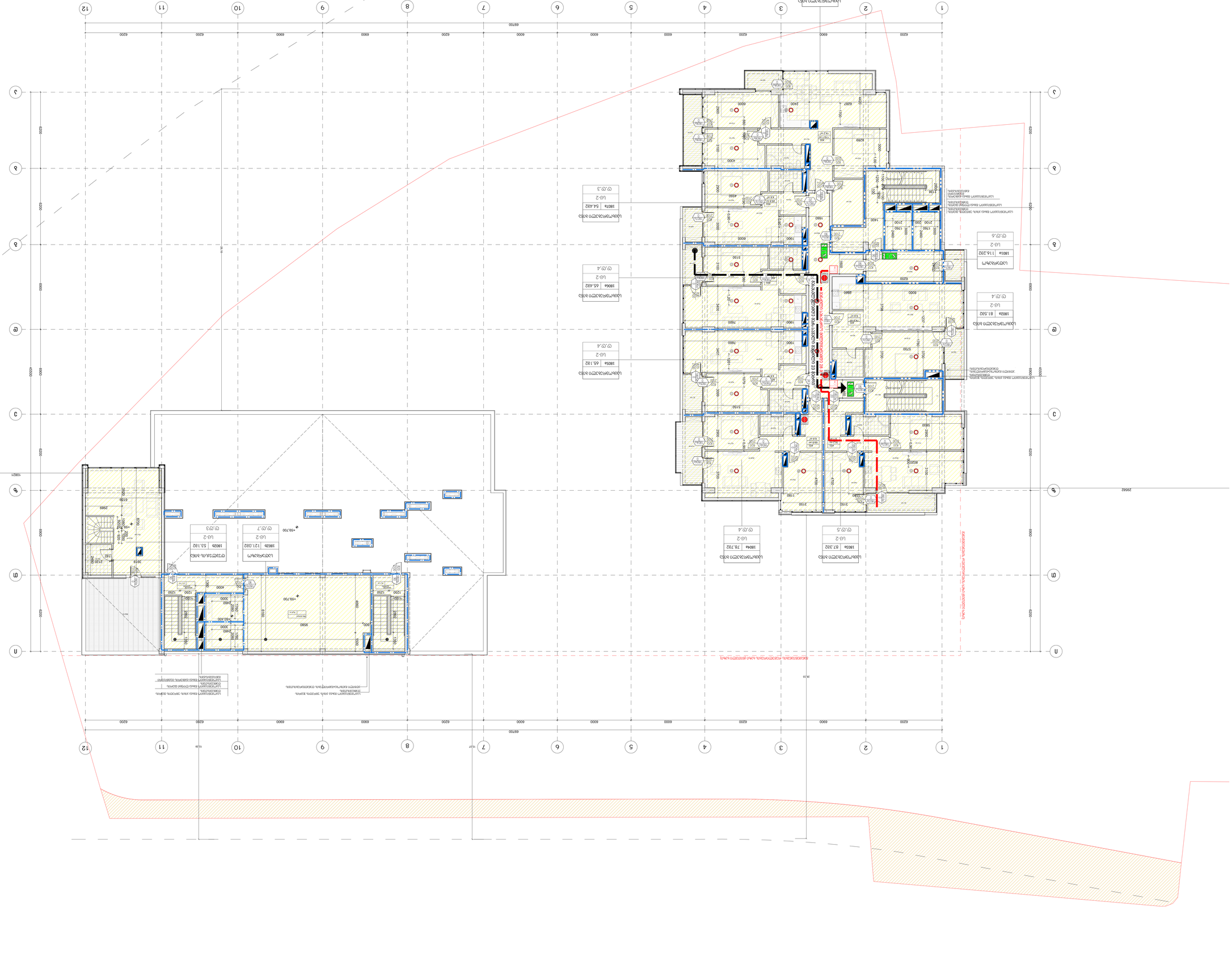
1
2
3
4
5
6
7
8
9
10
11
12
А
Б
В
Г
Д
Е
69200
42000
10621
29662
6200
6900
6000
2400
1500
1250
1200
1150
1100
1000
950
900
850
800
750
700
650
600
550
500
450
400
350
300
250
200
150
100
50
-59.700
-59.700
-60.000
-50.100
-50.100
-50.100

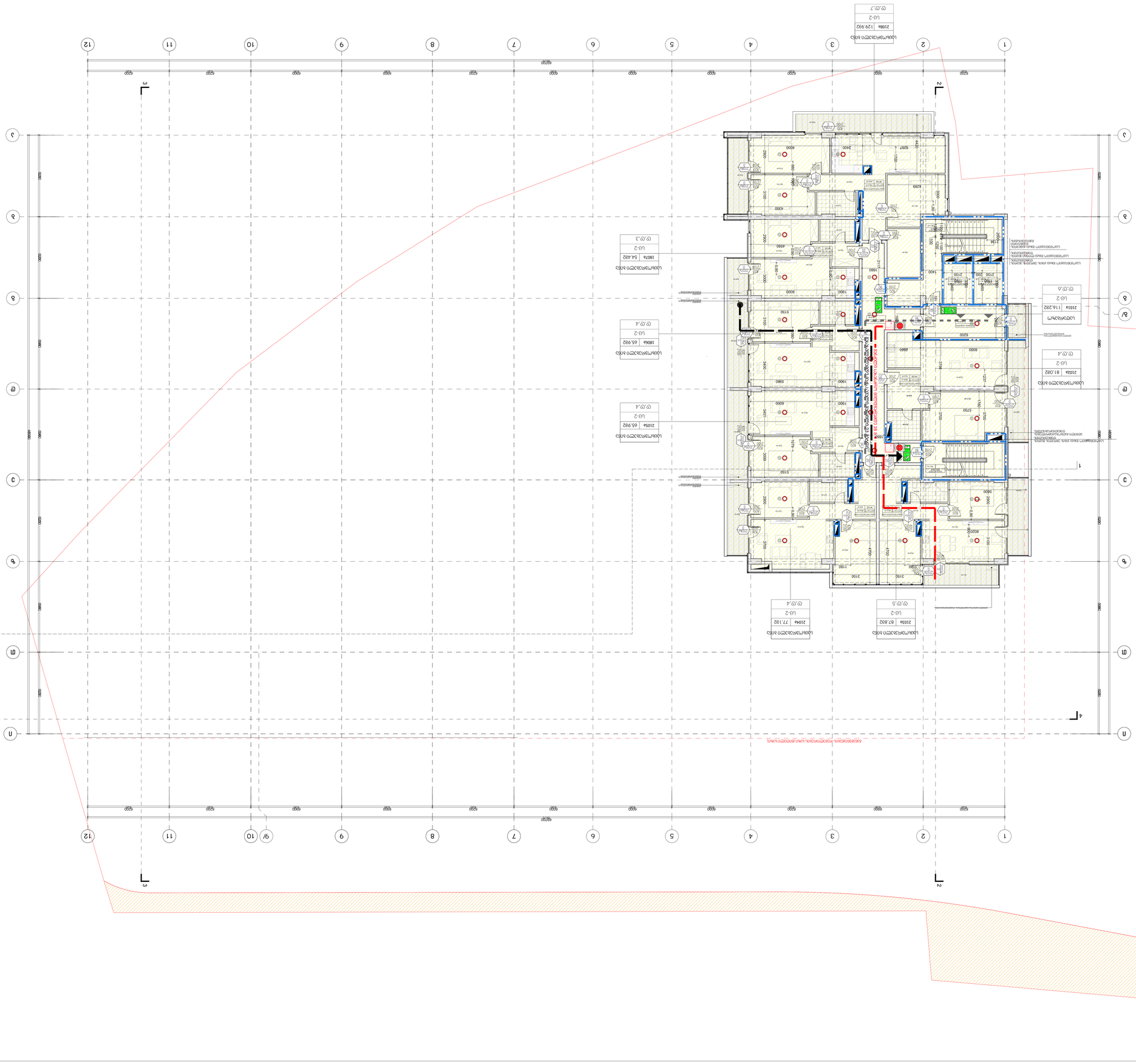

Сборник 1 Железобетонные и бетонные конструкции	1	25	25
Сборник 2 Здания и сооружения	1	24	24
Сборник 3 Конструкции из кирпича и блоков	1	24	24
Сборник 4 Деревянные конструкции	1	24	24
Сборник 5 Конструкции из стальных труб	1	24	24
Сборник 6 Конструкции из алюминиевых сплавов	1	24	24
Сборник 7 Полимерные конструкции	1	24	24
Сборник 8 Конструкции из асбестоцементных листов	1	24	24
Сборник 9 Конструкции из гипсобетонных панелей	1	24	24
Сборник 10 Конструкции из ячеистых бетонов	1	24	24
Сборник 11 Конструкции из легких бетонов на пористых заполнителях	1	24	24
Сборник 12 Бетонные и железобетонные конструкции, изготовленные на полигонах	1	24	24
Сборник 13 Конструкции из фибролитовых и арболитовых плит	1	24	24
Сборник 14 Конструкции из армоцемента	1	24	24
Сборник 15 Конструкции из древесных материалов с применением синтетических связующих	1	24	24
Сборник 16 Конструкции из стеклопластиков	1	24	24
Сборник 17 Конструкции из органического стекла	1	24	24
Сборник 18 Конструкции из керамических материалов и силикатного кирпича	1	24	24
Сборник 19 Конструкции из природного камня	1	24	24
Сборник 20 Конструкции из ячеистого силикатного бетона	1	24	24
Сборник 21 Конструкции из мелкозернистого бетона	1	24	24
Сборник 22 Конструкции из легкого бетона на пористых заполнителях	1	24	24
Сборник 23 Конструкции из ячеистого бетона	1	24	24
Сборник 24 Конструкции из легкого бетона на пористых заполнителях	1	24	24
Сборник 25 Конструкции из ячеистого бетона	1	24	24
Сборник 26 Конструкции из легкого бетона на пористых заполнителях	1	24	24
Сборник 27 Конструкции из ячеистого бетона	1	24	24
Сборник 28 Конструкции из легкого бетона на пористых заполнителях	1	24	24
Сборник 29 Конструкции из ячеистого бетона	1	24	24
Сборник 30 Конструкции из легкого бетона на пористых заполнителях	1	24	24
Сборник 31 Конструкции из ячеистого бетона	1	24	24
Сборник 32 Конструкции из легкого бетона на пористых заполнителях	1	24	24
Сборник 33 Конструкции из ячеистого бетона	1	24	24
Сборник 34 Конструкции из легкого бетона на пористых заполнителях	1	24	24
Сборник 35 Конструкции из ячеистого бетона	1	24	24
Сборник 36 Конструкции из легкого бетона на пористых заполнителях	1	24	24
Сборник 37 Конструкции из ячеистого бетона	1	24	24
Сборник 38 Конструкции из легкого бетона на пористых заполнителях	1	24	24
Сборник 39 Конструкции из ячеистого бетона	1	24	24
Сборник 40 Конструкции из легкого бетона на пористых заполнителях	1	24	24

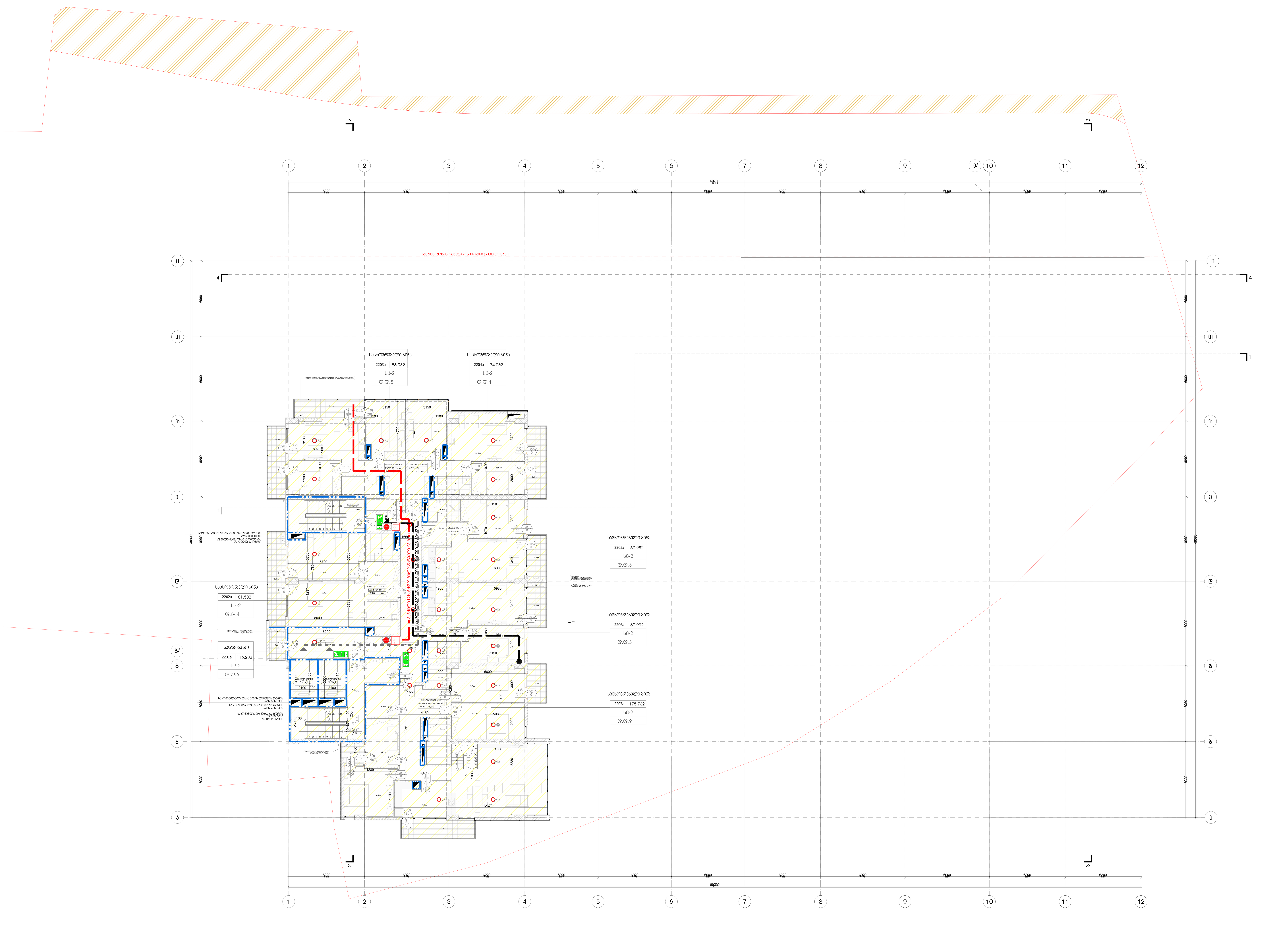

ფორმატი A-1 | თბილისი 2018 წ. | დაკვეთა №

ექსპლიკაცია:

ბლოკი "ბ"

დასახელება	ფართი შიდა კონტურზე	საზაფხულო ფართი	საერთო ფართი
საცხოვრებელი ბინა №127	74.9	6.6	81.5
საცხოვრებელი ბინა №128	77.3	9.1	86.4
საცხოვრებელი ბინა №129	74.5	5.0	79.5
საცხოვრებელი ბინა №130	59.5	5.5	65.0
საცხოვრებელი ბინა №131	59.5	5.5	65.0
საცხოვრებელი ბინა №132	206.1	18.4	224.5
საცხოვრებელი ფართების ჯამი:	524.4	50.7	575.1
№1კიბის უჯრედი და სადარბაზო	104.3	4.0	108.3
სათავსების ფართობების ჯამი:	628.7	54.7	683.4

პირობითი ნიშნები

- ნაკვეთის საზღვარი
- სათავსის ფუნქცია
- ფართი შიდა კონტურზე
- საზაფხულო ფართი
- ექსპლიკაციის ნუმერაცია
- +69.900 არქიტექტურული ნიშნული
- 1-1 ჭრილის ხაზი
- განაშენიანების რეგულირების ხაზი (წითელი

პროექტის სახელწოდება

ქ. თბილისი, კრწანისის რაიონი,
II ხეივნის ქუჩა №10-12
მრავალფუნქციური კომპლექსის პროექტის

არქიტექტურული ნაწილი

UAD STUDIO Urban & Architectural Design

შ.პ.ს. " იუ ეი დი სტუდია "
მის.: ყიფშიძის ქ. №9b
საიდენტიფიკაციო კოდი: 206218109
ტელ./ფაქსი: (995 32) 218 33 85
ელ-ფოსტა: info@uad.ge

თანამდებობა	გვარი	ხელმოწერა	თარიღი
დირექტორი	ნ. სიხარულიძე		
პროექტის ავტორი	ა. ჯობავა		
დაამუშავა	ა. სურმავა		

მასშტაბი	1:100	მე-23 სართულის გეგმა +73.500 ნიშნულზე	
თარიღი			
სტადია		ფურცელი	ფურცელი
არქიტექტურული პროექტი		24	26

ფორმატი A-1

თარიღი 2018 წ.

დაკვეთის №

ქუჩა/ტერიტორია:

ბლოკი "ბ"

ტიპობრივება	ფართი მიწის ზედაპირზე	საერთო-საერთო ფართი	საერთო ფართი
საბინაო-საცხოვრებლის ბინა №127	74.9	6.6	81.5
საბინაო-საცხოვრებლის ბინა №128	77.3	9.1	86.4
საბინაო-საცხოვრებლის ბინა №129	74.5	5.0	79.5
საბინაო-საცხოვრებლის ბინა №130	59.5	5.5	65.0
საბინაო-საცხოვრებლის ბინა №131	59.5	5.5	65.0
საბინაო-საცხოვრებლის ბინა №132	58.1	5.0	63.1
საბინაო-საცხოვრებლის ფართები ჯამში:	524.4	50.7	575.1
ოთახები, ტერასები და აივნები	104.3	4.0	108.3
საერთაშორისო ფართების ჯამი:	628.7	54.7	683.4

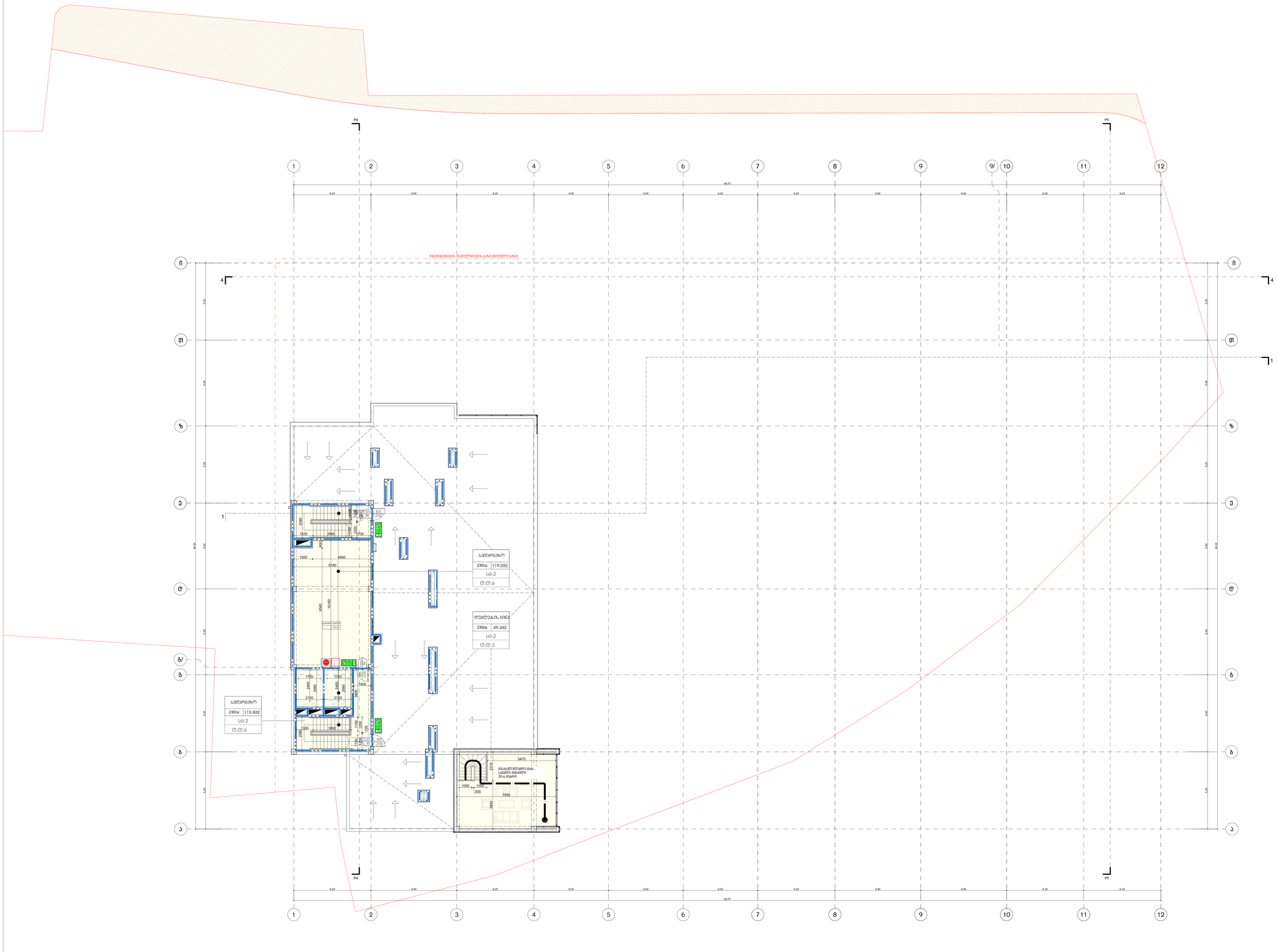

პირობითი ნიშნები

- ნაკვეთის საზღვარი
- საძირკვლის ფენების მიწის ზედაპირზე საპროექტო ფარდობა
- ავტომატიკის ნებართვა
- +73.200 არქიტექტურული ნიშნული
- 1-1 ჭრილის ხაზი
- ბინებიდან რეკრეაციის ბაზის (ნიშნული

პროექტის სახელწოდება

ქ. თბილისი, ვარკეთილის რაიონი, II ხაზის კვ. №10-12 მრავალფუნქციური კომპლექსის პროექტის

არქიტექტურული ნაწილი

UAD Urban & Architectural Design
შპს. "ურბან ენდ არქიტექტურა დიზაინი"
საქართველო, თბილისი 0179, ი. ნონეშვილის ქ. №3, ბ.ც. 2/3/4/5
(+995 32) 2 00 77 77, (+995 32) 2 00 88 88
www.uad.ge, info@uad.ge

თანამდებობა	გვარი	ხელმოწერა	თარიღი
დირექტორი	ნ. სისარულიძე		
პროექტის ავტორი	ა. ჯორჯაძე		
თანაავტორი	ა. სარჯველაძე		
მასშტაბი	1:100	მე-23 სართულის პლანი +72.900 ნიშნულზე	
თარიღი			
სანახაზი		ფურცელი	ფურცელი
არქიტექტურული ნაწილები		24	27

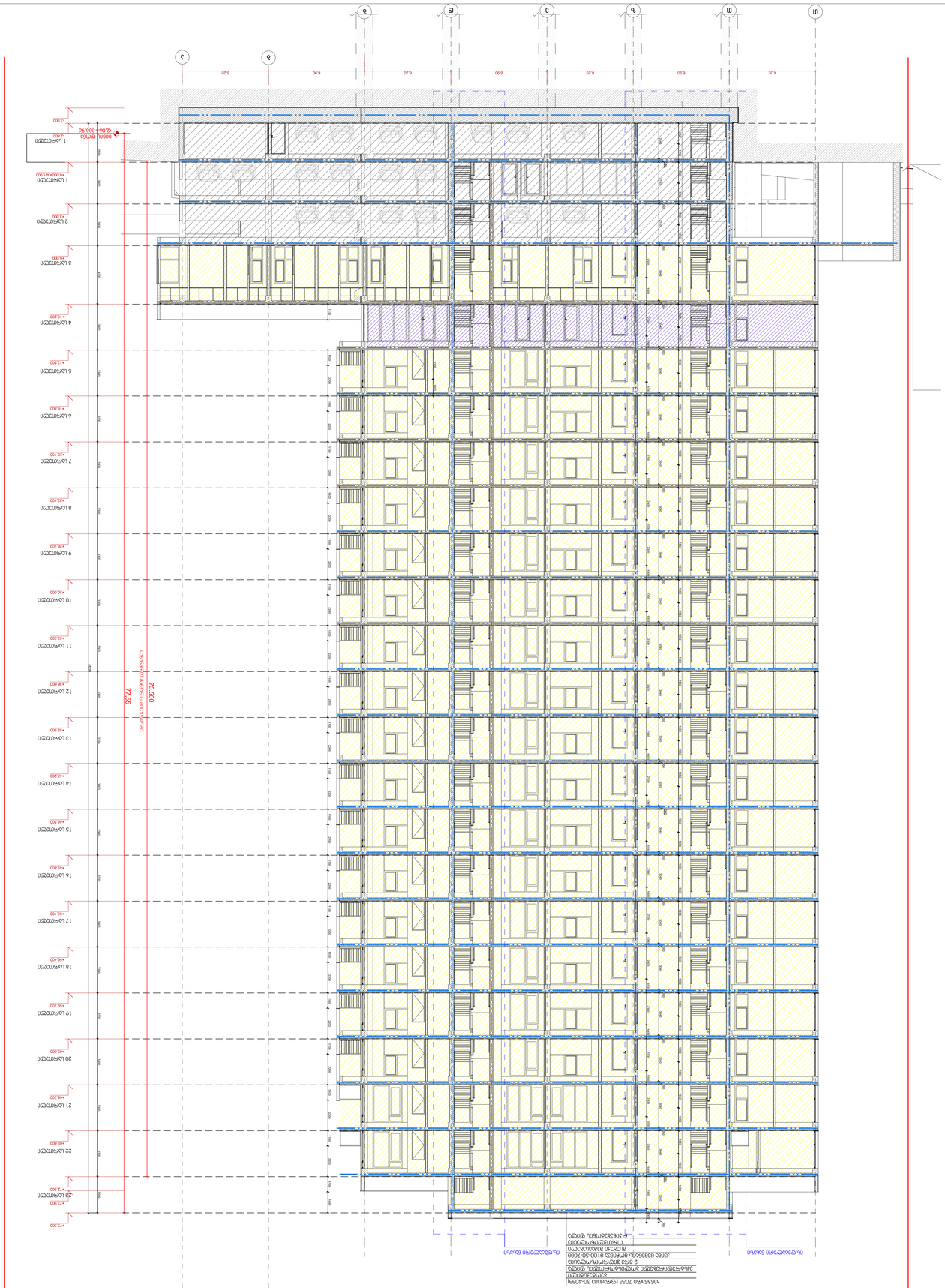

ГИП			
Разработал			
Н.контр.			
Проверил			
Нач.отд.			
Гл.инженер			
Изм.	Кол.уч.	Лист	№ док.
Подп.	Дата		

Стадия	Лист	Листов
Р	24	27

ООО "Проектная организация"

Жилой дом №1-10-12 в д.Лобань Минского района

Генеральный план. Ситуационный план

Ситуационный план

Условные обозначения:

- Граница земельного участка
- Граница благоустройства
- Граница ограждения территории
- Граница зоны ограничения строительства
- Проектируемое здание
- Существующее здание
- Проектируемое дерево
- Проектируемый кустарник
- Проектируемый газон
- Проектируемое покрытие
- Проектируемый тротуар
- Проектируемый бордюр
- Проектируемый пандус
- Проектируемая площадка для мусорных контейнеров
- Проектируемая площадка для отдыха взрослого населения
- Проектируемая площадка для игр детей дошкольного возраста
- Проектируемая площадка для игр детей младшего школьного возраста
- Проектируемая площадка для занятий физкультурой
- Проектируемая площадка для выгула собак
- Проектируемая площадка для хозяйственных целей
- Проектируемая площадка для стоянки автомобилей
- Проектируемая площадка для стоянки велосипедов
- Проектируемая площадка для стоянки автомобилей инвалидов
- Проектируемая площадка для стоянки автомобилей посетителей
- Проектируемая площадка для стоянки автомобилей жильцов
- Проектируемая площадка для стоянки автомобилей персонала
- Проектируемая площадка для стоянки автомобилей гостей
- Проектируемая площадка для стоянки автомобилей служебного транспорта
- Проектируемая площадка для стоянки автомобилей специального транспорта
- Проектируемая площадка для стоянки автомобилей скорой помощи
- Проектируемая площадка для стоянки автомобилей пожарной охраны
- Проектируемая площадка для стоянки автомобилей полиции
- Проектируемая площадка для стоянки автомобилей МЧС
- Проектируемая площадка для стоянки автомобилей ГАИ
- Проектируемая площадка для стоянки автомобилей ГИБДД

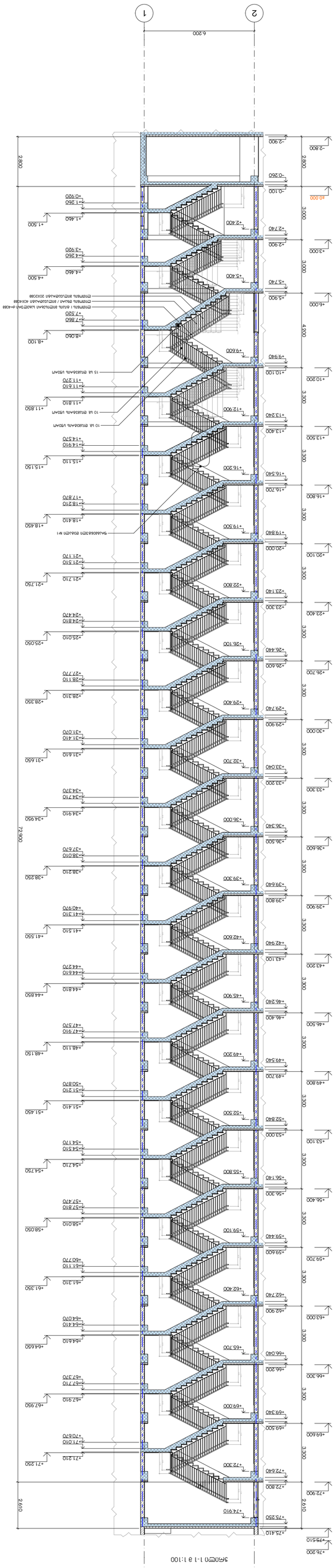
2
1
6.200
-2.900
-2.800
-0.100
-0.260
±0.000
+2.900
+3.000
+5.900
+6.000
+9.600
+9.940
+10.100
+10.200
+12.900
+13.240
+13.400
+13.500
+16.200
+16.540
+16.700
+16.800
+19.500
+19.840
+20.000
+20.100
+22.800
+23.140
+23.300
+23.400
+26.100
+26.440
+26.600
+26.700
+29.400
+29.740
+29.900
+30.000
+32.700
+33.040
+33.200
+33.300
+36.000
+36.340
+36.500
+36.600
+39.300
+39.640
+39.800
+39.900
+42.600
+42.940
+43.100
+43.200
+45.900
+46.240
+46.400
+46.500
+49.200
+49.540
+49.700
+49.800
+52.500
+52.840
+53.000
+53.100
+55.800
+56.140
+56.300
+56.400
+59.100
+59.440
+59.600
+59.700
+62.400
+62.740
+62.900
+63.000
+65.700
+66.040
+66.200
+66.300
+69.000
+69.340
+69.500
+69.600
+72.300
+72.640
+72.800
+72.900
+74.910
+75.250
+75.410
+76.200
+79.510
4.000
3.000
3.000
4.000
3.300
3.300
3.300

2
1
6.200
+76.200
+75.510
+75.250
+74.970
+75.410
2610
+72.800
+72.540
+72.300
+71.250
+71.010
+70.670
+69.600
+69.340
+69.500
3.300
+66.300
+66.200
+66.040
+65.700
+64.610
+64.470
+64.070
+63.900
+63.740
+63.000
+62.900
+62.740
+62.400
+61.310
+61.170
+60.770
+59.600
+59.440
+59.700
+58.050
+58.010
+57.470
+57.810
+56.400
+56.300
+56.140
+55.800
+54.750
+54.710
+54.170
+54.510
+53.100
+53.000
+52.840
+52.500
+51.450
+51.410
+51.870
+51.210
+50.500
+49.800
+49.700
+49.540
+49.200
+48.150
+48.110
+47.570
+47.910
+46.500
+46.400
+46.240
+45.900
+44.850
+44.810
+44.270
+44.610
+43.200
+43.100
+42.940
+42.600
+41.550
+41.510
+40.970
+41.310
+39.900
+39.800
+39.640
+39.300
+38.250
+38.210
+37.670
+38.010
+36.600
+36.500
+36.340
+36.000
+34.950
+34.910
+34.370
+34.710
+33.300
+33.200
+33.040
+32.700
+31.650
+31.610
+31.070
+31.410
+30.000
+29.900
+29.740
+29.400
+28.350
+28.310
+27.770
+28.110
+26.700
+26.600
+26.440
+26.100
+25.050
+25.010
+24.470
+24.810
+23.400
+23.300
+23.140
+22.800
+21.750
+21.710
+21.170
+21.510
+20.100
+20.000
+19.840
+19.500
+18.450
+18.410
+17.870
+18.210
+16.800
+16.700
+16.540
+16.200
+15.150
+15.110
+14.570
+14.910
+13.500
+13.400
+13.240
+12.900
+11.850
+11.810
+11.270
+11.610
+10.200
+10.100
+9.940
+9.600
+8.100
+8.060
+7.520
+7.860
+6.500
+6.400
+6.240
+5.900
+5.740
+5.400
+4.500
+4.460
+4.260
+3.920
+2.900
+2.740
+2.400
+1.500
+1.460
+1.260
+0.600
+0.260
+0.100
+40.000
+2.900
+2.800
-0.100
-0.260
-0.600
-1.315
-1.555
-2.800
2.800
3.000
3.000
4.000
72.900
2610
2.800
3.000
3.000
4.000
72.900
2610
2.800
10 ьв. ѐлъѕѐлъ ѕѐлѐѕѐлъѕѐлъ ѕѐлѐѕѐлъѕѐлъ
15 ьв. ѐлъѕѐлъ ѕѐлѐѕѐлъѕѐлъ ѕѐлѐѕѐлъѕѐлъ
10 ьв. ѐлъѕѐлъ ѕѐлѐѕѐлъѕѐлъ ѕѐлѐѕѐлъѕѐлъ
ѕѐлѐѕ

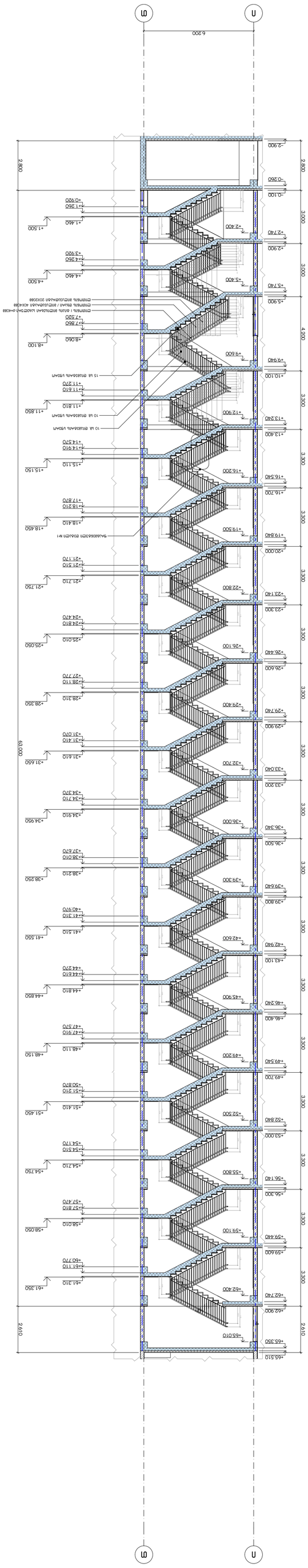

Разрез 3-3 в 1:100

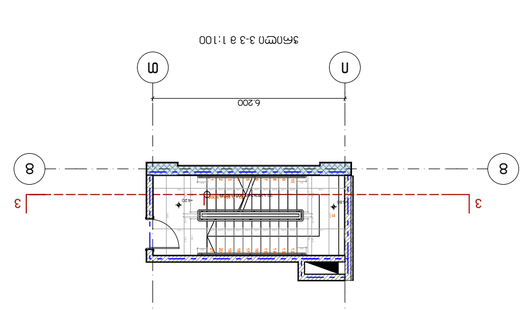

План на отм. 63.240 в 1:100

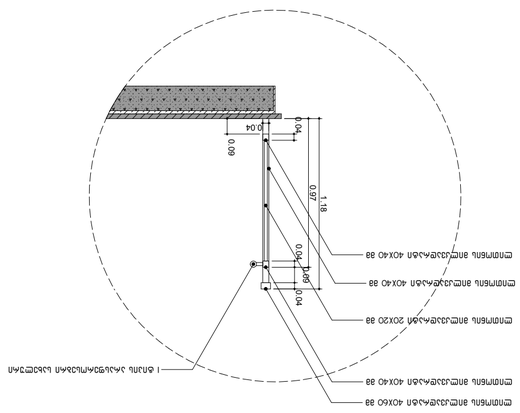
Ø0.04
0.09
0.04
0.07
1.18
0.04
0.04
0.04
0.04
Ø0.04
Ø0.04
Ø

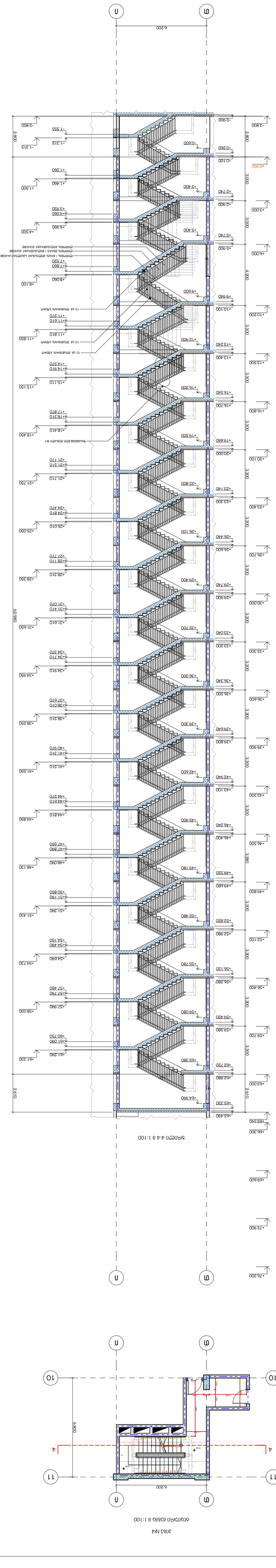
А
Б
6.200
+76.200
+72.900
+69.600
+66.300
+65.490
+65.330
+64.990
+63.000
+62.880
+62.720
+61.290
+61.330
+60.750
+60.090
+59.700
+59.580
+59.420
+58.030
+57.990
+57.790
+57.450
+56.400
+56.280
+56.120
+55.780
+54.730
+54.690
+54.490
+54.150
+53.100
+52.980
+52.820
+52.480
+51.430
+51.390
+51.190
+50.850
+49.800
+49.680
+49.520
+49.180
+48.130
+48.090
+47.890
+47.550
+46.500
+46.400
+46.240
+45.900
+44.850
+44.810
+44.610
+44.270
+43.200
+43.100
+42.940
+42.600
+41.550
+41.510
+41.310
+40.970
+39.900
+39.800
+39.640
+39.300
+38.250
+38.210
+38.010
+37.670
+36.600
+36.500
+36.340
+36.000
+34.950
+34.910
+34.710
+34.370
+33.300
+33.200
+33.040
+32.700
+31.650
+31.610
+31.410
+31.070
+30.000
+29.900
+29.740
+29.400
+28.350
+28.310
+28.110
+27.770
+26.700
+26.600
+26.440
+26.100
+25.050
+25.010
+24.810
+24.470
+23.400
+23.300
+23.140
+22.800
+21.750
+21.710
+21.510
+21.170
+20.100
+20.000
+19.840
+19.500
+18.450
+18.410
+18.210
+17.870
+16.800
+16.700
+16.540
+16.200
+15.150
+15.110
+14.910
+14.570
+13.500
+13.400
+13.240
+12.900
+11.850
+11.810
+11.610
+11.270
+10.200
+10.100
+9.940
+9.600
+8.550
+8.060
+8.100
+7.860
+7.520
+6.900
+6.800
+6.640
+6.300
+5.250
+5.210
+5.010
+4.670
+3.600
+3.500
+3.340
+3.000
+1.950
+1.910
+1.710
+1.370
+0.300
+0.100
+0.000
-0.260
-0.600
-1.315
-1.555
-2.800
-2.900
2.800
3.000
3.000
3.000
3.300
3.300
3.300

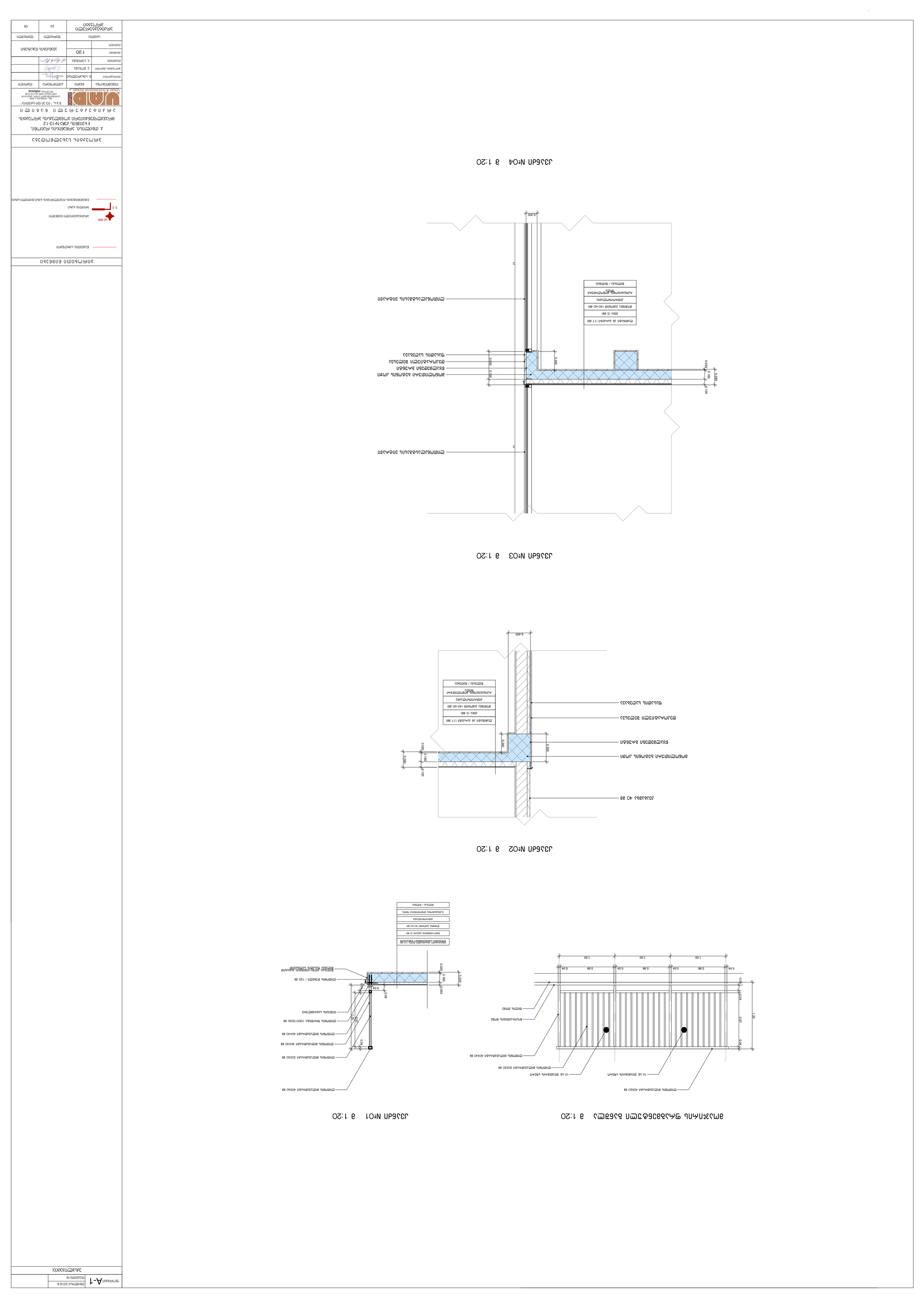
Ø0.000
1-1
1.00
1.00
1.00
0.04
0.96
0.04
0.96
0.04
0.96
0.04
1.00
0.04
0.87
0.04
1.20
0.100
0.050
0.230
0.020
0.100
0.280
0.400
0.340
0.500
0.100
0.020
0.160
0.280
0.100
0.400
0.100
0.100
0.500
0.100
0.020
0.160
0.280
0.100
0.400
0.340