გაუქმებულია საჯაროქცრო პოლონეების ნაწილი

დამატებით მოწყობილია სვეტები

დამატებით მოწყობილია მონოლითური კედლები

შეცვლილია არსებული პოლონეების ფორმა და მასალა

გაუქმებულია ტამბური,
შეცვლილია ტიხრების მდებარეობა და ფორმა

გვერდებზე ნაჩვენები საბარიერე
ადგილების ნაწილზე მოწყობილია ტიხრები

ლითონის გისოსების უკან ჩასმული
არის მეტალო პლასტმასის ფანჯრები

-9.25 (2)

1:200

არქიტექტურული ნაწილი

საცხოვრებელი კომპლექსი ქურდიანის ქუჩაზე

სტადია: პროექტის კორექტირება

გეგმა -9.25 ნიშნულზე

მასშტაბი: 1:200

- ავტოსადგომი
- სათავსო
- კიბის უჯრედი, სადარბაზო
- საოფისე ფართი
- ბინა
- აივანი

პირობითი აღნიშვნები:

მითითებული არის კორექტირებული არეალები

სიტუაციური სქემა



საცხოვრებელი კომპლექსი ქურდიანის ქუჩაზე

დამკვეთი:	შპს ლიტ ჯეო ინვესტი
არქიტექტორი:	თამარ გორგასანიძე
არქიტექტორი:	ნინა ოსტაპენკო
ფორმატი: **A3**	ფურცელი: / 19
თარიღი: 17. 12. 2020	

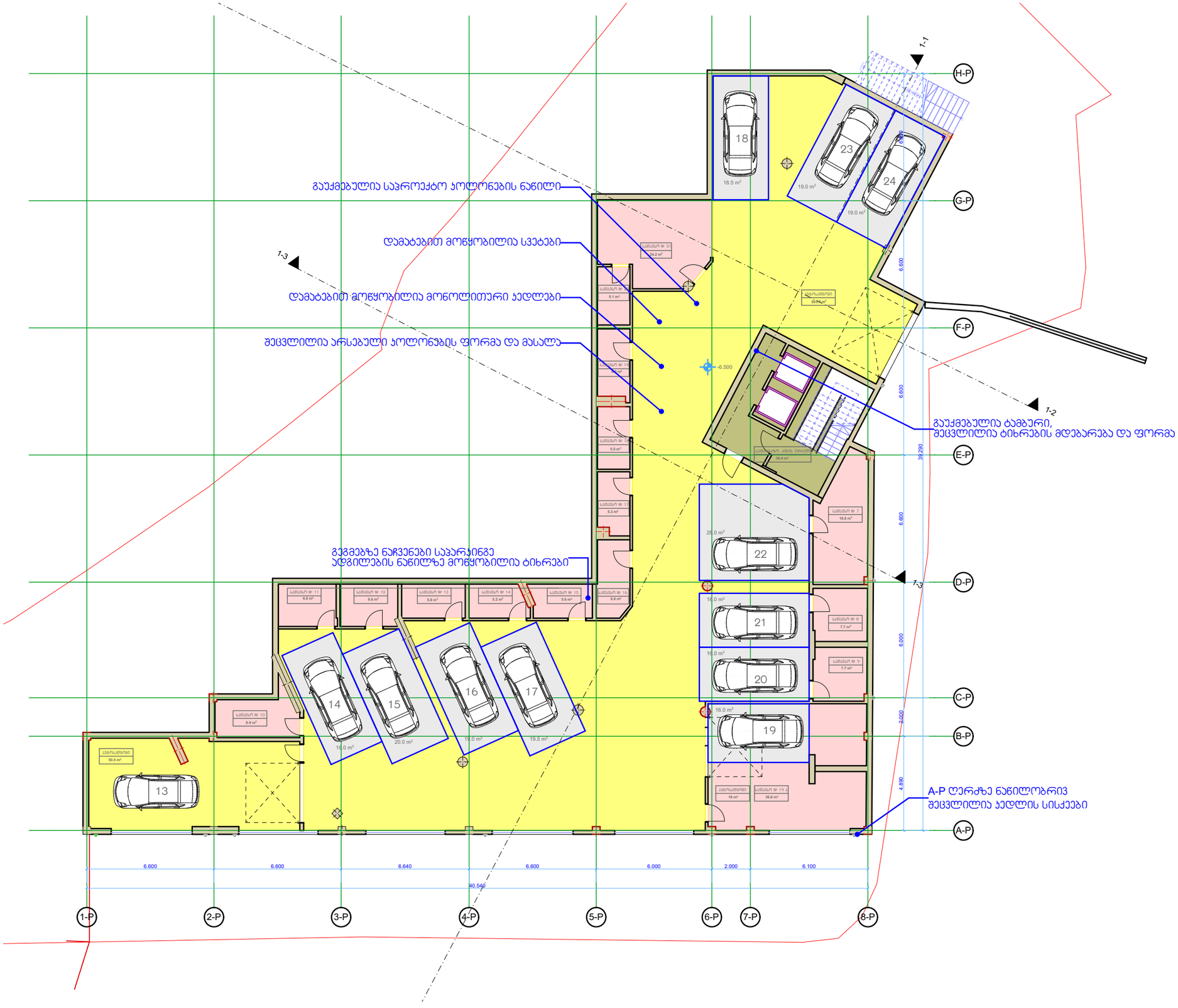

არქიტექტურული ნაწილი

საცხოვრებელი კომპლექსი ქურდიანის ქუჩაზე

სტადია: პროექტის კორექტირება

გეგმა – 6.25 ნიშნულზე

მასშტაბი: 1:200

- ავტოსადგომი
- სათავსო
- კიბის უჯრედი, სადარბაზო
- საოფისე ფართი
- ბინა
- აივანი

პირობითი აღნიშვნები:

- მითითებული არის კორექტირებული არეალები

სიტუაციური სქემა



საცხოვრებელი კომპლექსი ქურდიანის ქუჩაზე

დამკვეთი:	შპს ლიტ ჯეო ინვესტი
არქიტექტორი:	თამარ გორგასანიძე
არქიტექტორი:	ნინა ოსტაპენკო
ფორმატი: **A3**	ფურცელი: / 19
თარიღი: 17. 12. 2020	

გაუქმებულია საპროექტო პოლონების ნაწილი

დამატებით მოწყობილია სვეტები

დამატებით მოწყობილია მონოლითური კედლები

შეცვლილია არსებული პოლონების ფორმა და მასალა

დამატებით მოწყობილია ღიობი ვიტრაჟით

გაუქმებულია ტამბური,
შეცვლილია ტიხრების მდებარეობა და ფორმა

A-P ღერძზე ნაწილობრივ
შეცვლილია კედლის სისქეები

დამატებული არის 4 ბინა

არქიტექტურული ნაწილი

საცხოვრებელი კომპლექსი ქურდიანის ქუჩაზე

სტადია: პროექტის კორექტირება

გეგმა – 3.25 ნიშნულზე

მასშტაბი: 1:200

- ავტოსადგომი
- სათავსო
- კიბის უჯრედი, სადარბაზო
- საოფისე ფართი
- ბინა
- აივანი

პირობითი აღნიშვნები:

- მითითებული არის კორექტირებული არეალები

სიტუაციური სქემა



საცხოვრებელი კომპლექსი ქურდიანის ქუჩაზე

დამკვეთი:	შპს ლიტ ჯეო ინვესტი
არქიტექტორი:	თამარ გორგასანიძე
არქიტექტორი:	ნინა ოსტაპენკო
ფორმატი: **A3**	ფურცელი: / 19
თარიღი: 17. 12. 2020	

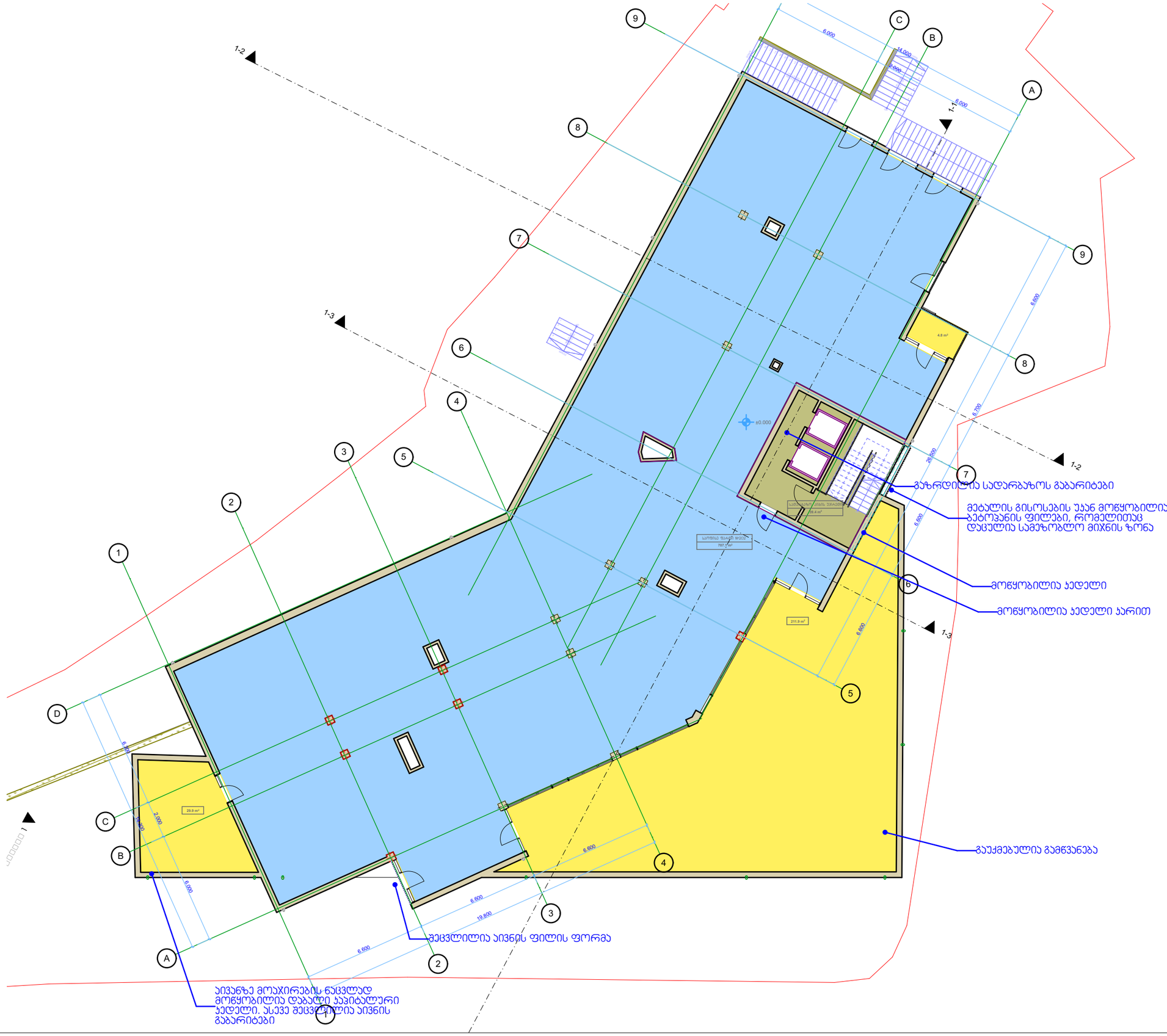

არქიტექტურული ნაწილი

საცხოვრებელი კომპლექსი ქურდიანის ქუჩაზე

სტადია: პროექტის კორექტირება

გეგმა ± 0.00 ნიშნულზე

მასშტაბი: 1:200

- ავტოსადგომი
- სათავსო
- კიბის უჯრედი, სადარბაზო
- საოფისე ფართი
- ბინა
- აივანი

პირობითი აღნიშვნები:

- მითითებული არის კორექტირებული არეალები

სიტუაციური სქემა



საცხოვრებელი კომპლექსი ქურდიანის ქუჩაზე

დამკვეთი:	შპს ლიტ ჯეო ინვესტი
არქიტექტორი:	თამარ გორგასანიძე
არქიტექტორი:	ნინა ოსტაპენკო
ფორმატი: **A3**	ფურცელი: / 19
თარიღი: 17. 12. 2020	

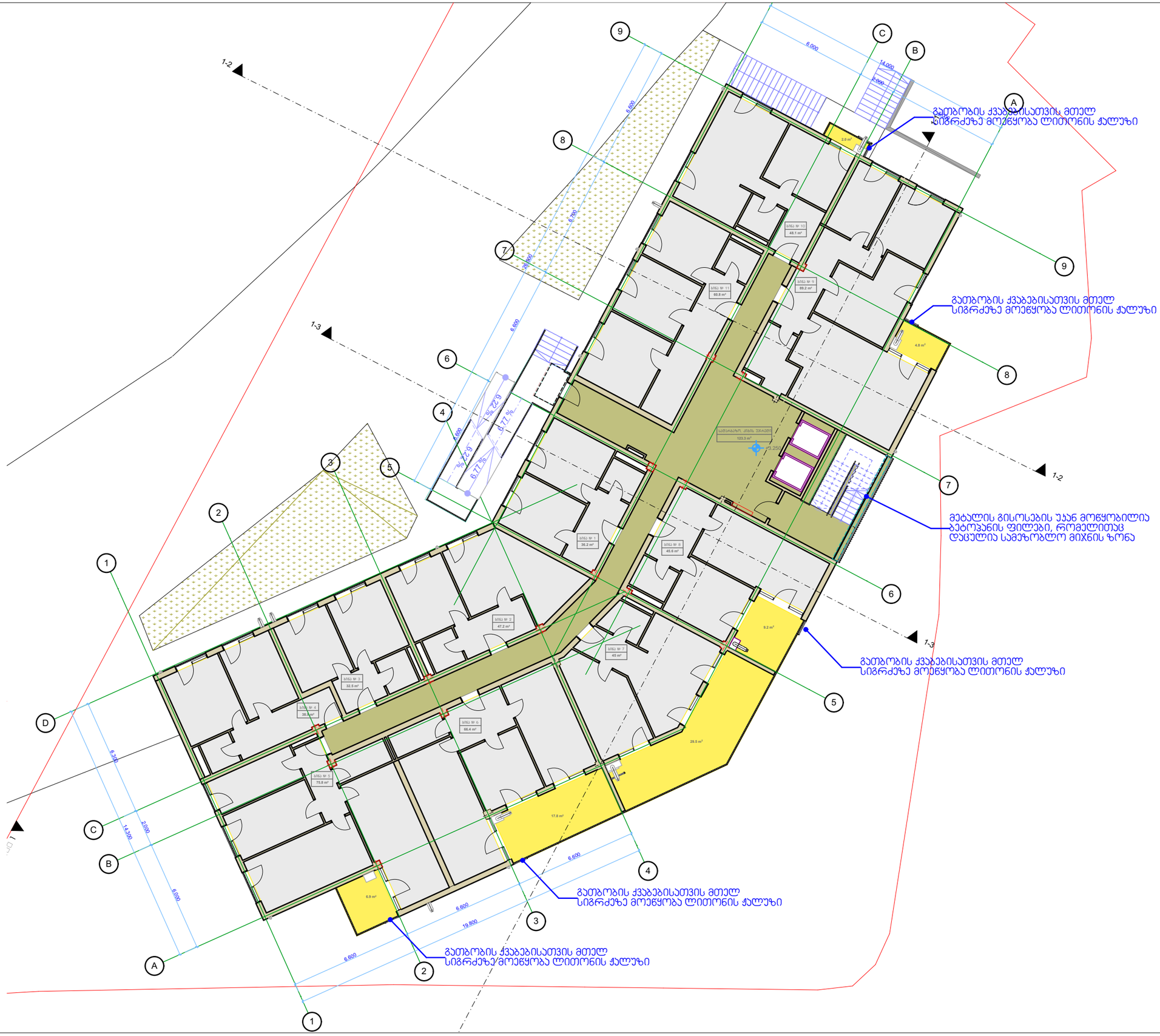

არქიტექტურული ნაწილი

საცხოვრებელი კომპლექსი ქურდიანის ქუჩაზე

სტადია: პროექტის კორექტირება

გეგმა + 3.25 ნიშნულზე

მასშტაბი: 1:200

- ავტოსადგომი
- სათავსო
- კიბის უჯრედი, სადარბაზო
- საოფისე ფართი
- ბინა
- აივანი

პირობითი აღნიშვნები:

- მითითებული არის კორექტირებული არეალები

სიტუაციური სქემა



საცხოვრებელი კომპლექსი ქურდიანის ქუჩაზე

დამკვეთი:	შპს ლიტ ჯეო ინვესტი
არქიტექტორი:	თამარ გორგასანიძე
არქიტექტორი:	ნინა ოსტაპენკო
ფორმატი: **A3**	ფურცელი: / 19
თარიღი: 17. 12. 2020	

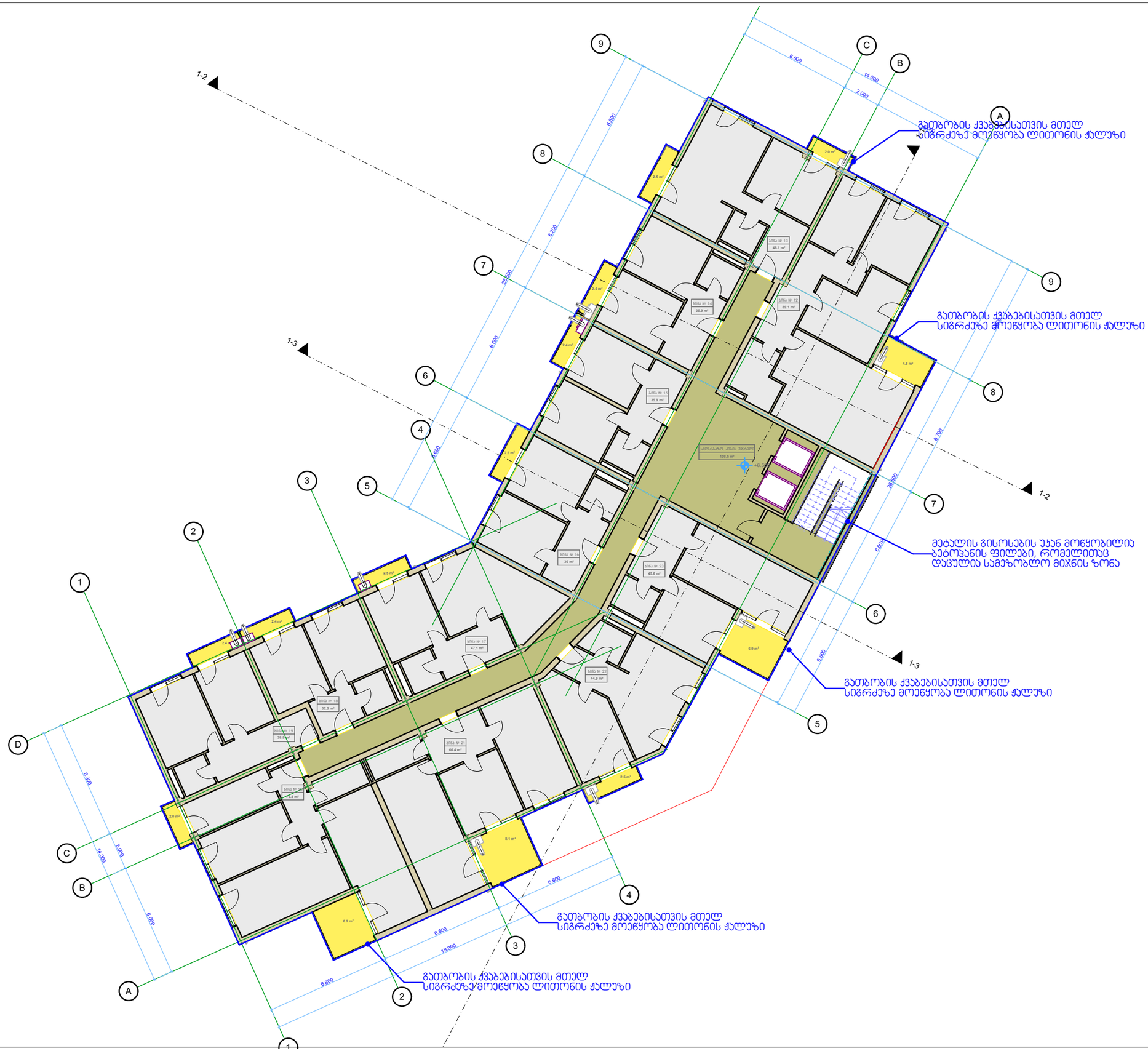

არქიტექტურული ნაწილი

საცხოვრებელი კომპლექსი ქურდიანის ქუჩაზე

სტადია: პროექტის კორექტირება

გეგმა + 6.50 ნიშნულზე

მასშტაბი: 1:200

- ავტოსადგომი
- სათავსო
- კიბის უჯრედი, სადარბაზო
- საოფისე ფართი
- ბინა
- აივანი

პირობითი აღნიშვნები:

- მითითებული არის კორექტირებული არეალები

სიტუაციური სქემა



საცხოვრებელი კომპლექსი ქურდიანის ქუჩაზე

დამკვეთი:	შპს ლიტ ჯეო ინვესტი
არქიტექტორი:	თამარ გორგასანიძე
არქიტექტორი:	ნინა ოსტაპენკო
ფორმატი: **A3**	ფურცელი: / 19
თარიღი: 17. 12. 2020	



არქიტექტურული ნაწილი

საცხოვრებელი კომპლექსი ქურდიანის ქუჩაზე

სტადია: პროექტის კორექტირება

გეგმა + 9.75 ნიშნულზე

მასშტაბი: 1:200

- ავტოსადგომი
- სათავსო
- ქიბის უჯრედი, სადარბაზო
- საოფისე ფართი
- ბინა
- აივანი

პირობითი აღნიშვნები:

- მითითებული არის კორექტირებული არეალები

სიტუაციური სქემა



საცხოვრებელი კომპლექსი ქურდიანის ქუჩაზე

დამკვეთი:	შპს ლიტ ჯეო ინვესტი
არქიტექტორი:	თამარ გორგასანიძე
არქიტექტორი:	ნინა ოსტაპენკო
ფორმატი: **A3**	ფურცელი: / 19
თარიღი: 17. 12. 2020	



არქიტექტურული ნაწილი

საცხოვრებელი კომპლექსი ქურდიანის ქუჩაზე

სტადია: პროექტის კორექტირება

გეგმა + 13.00 ნიშნულზე

მასშტაბი: 1:200

- ავტოსადგომი
- სათავსო
- კიბის უჯრედი, სადარბაზო
- საოფისე ფართი
- ბინა
- აივანი

პირობითი აღნიშვნები:

- მითითებული არის კორექტირებული არეალები

სიტუაციური სქემა



საცხოვრებელი კომპლექსი ქურდიანის ქუჩაზე

დამკვეთი:	შპს ლიტ ჯეო ინვესტი
არქიტექტორი:	თამარ გორგასანიძე
არქიტექტორი:	ნინა ოსტაპენკო
ფორმატი: **A3**	ფურცელი: / 19
თარიღი: 17. 12. 2020	



არქიტექტურული ნაწილი

საცხოვრებელი კომპლექსი ქურდიანის ქუჩაზე

სტადია: პროექტის კორექტირება

გეგმა + 16.25 ნიშნულზე

მასშტაბი: 1:200

- ავტოსადგომი
- სათავსო
- ქიბის უჯრედი, სადარბაზო
- საოფისე ფართი
- ბინა
- აივანი

პირობითი აღნიშვნები:

- მითითებული არის კორექტირებული არეალები

სიტუაციური სქემა



საცხოვრებელი კომპლექსი ქურდიანის ქუჩაზე

დამკვეთი:	შპს ლიტ ჯეო ინვესტი
არქიტექტორი:	თამარ გორგასანიძე
არქიტექტორი:	ნინა ოსტაპენკო
ფორმატი: **A3**	ფურცელი: / 19
თარიღი: 17. 12. 2020	

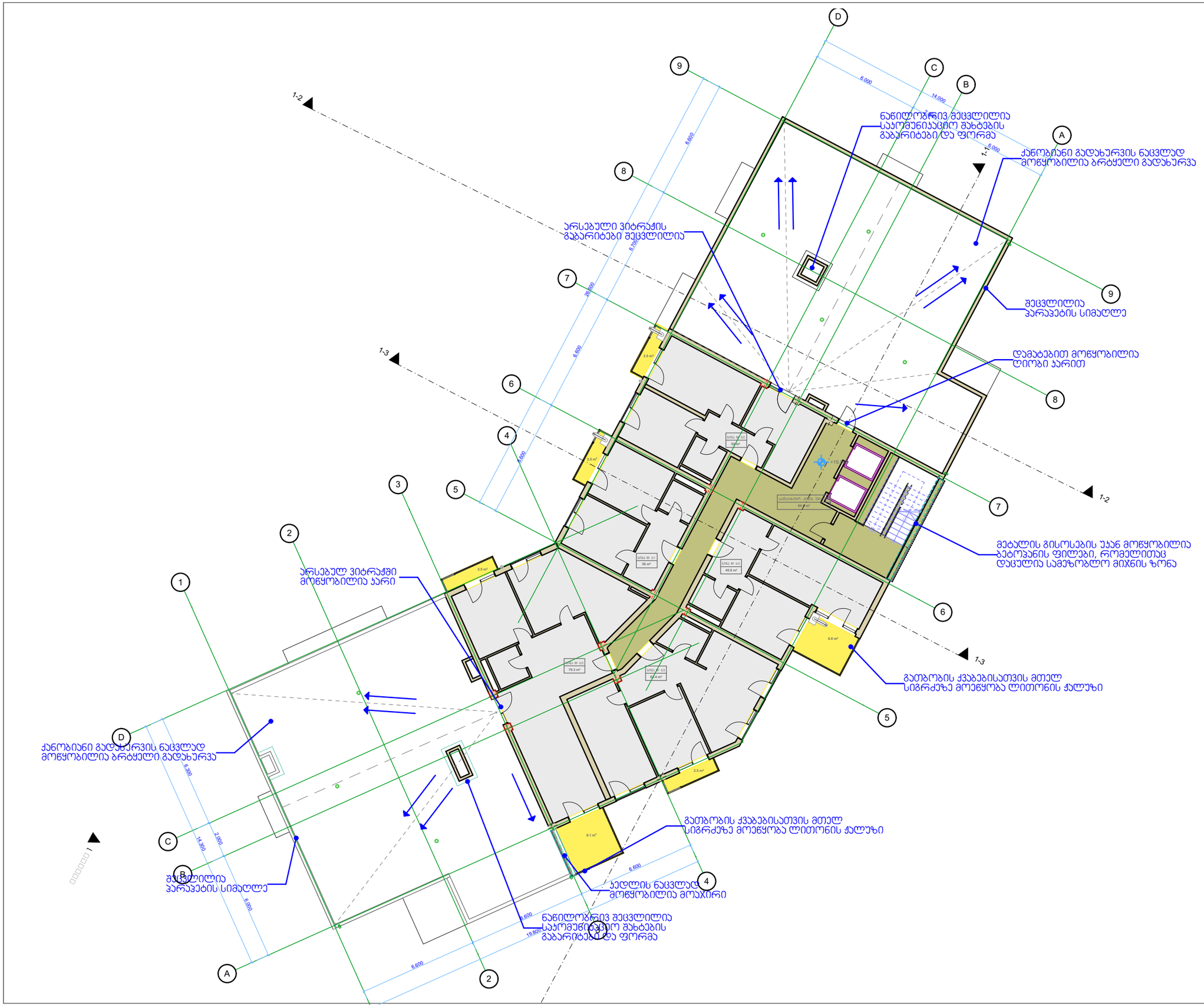

არქიტექტურული ნაწილი

საცხოვრებელი კომპლექსი ქურდიანის ქუჩაზე

სტადია: პროექტის კორექტირება

გეგმა + 19.50 ნიშნულზე

მასშტაბი: 1:200

- ავტოსადგომი
- სათავსო
- კიბის უჯრედი, სადარბაზო
- საოფისე ფართი
- ბინა
- აივანი

პირობითი აღნიშვნები:

- მითითებული არის კორექტირებული არეალები

სიტუაციური სქემა



საცხოვრებელი კომპლექსი ქურდიანის ქუჩაზე

დამკვეთი:	შპს ლიტ ჯეო ინვესტი
არქიტექტორი:	თამარ გორგასანიძე
არქიტექტორი:	ნინა ოსტაპენკო
ფორმატი: **A3**	ფურცელი: / 19
თარიღი: 17. 12. 2020	



არქიტექტურული ნაწილი

საცხოვრებელი კომპლექსი ქურდიანის ქუჩაზე

სტადია: პროექტის კორექტირება

გეგმა + 22.75 ნიშნულზე

მასშტაბი: 1:200

- ავტოსადგომი
- სათავსო
- ქიბის უჯრედი, სადარბაზო
- საოფისე ფართი
- ბინა
- აივანი

პირობითი აღნიშვნები:

- მითითებული არის კორექტირებული არეალები

სიტუაციური სქემა



საცხოვრებელი კომპლექსი ქურდიანის ქუჩაზე

დამკვეთი:	შპს ლიტ ჯეო ინვესტი
არქიტექტორი:	თამარ გორგასანიძე
არქიტექტორი:	ნინა ოსტაპენკო
ფორმატი: **A3**	ფურცელი: / 19
თარიღი: 17. 12. 2020	

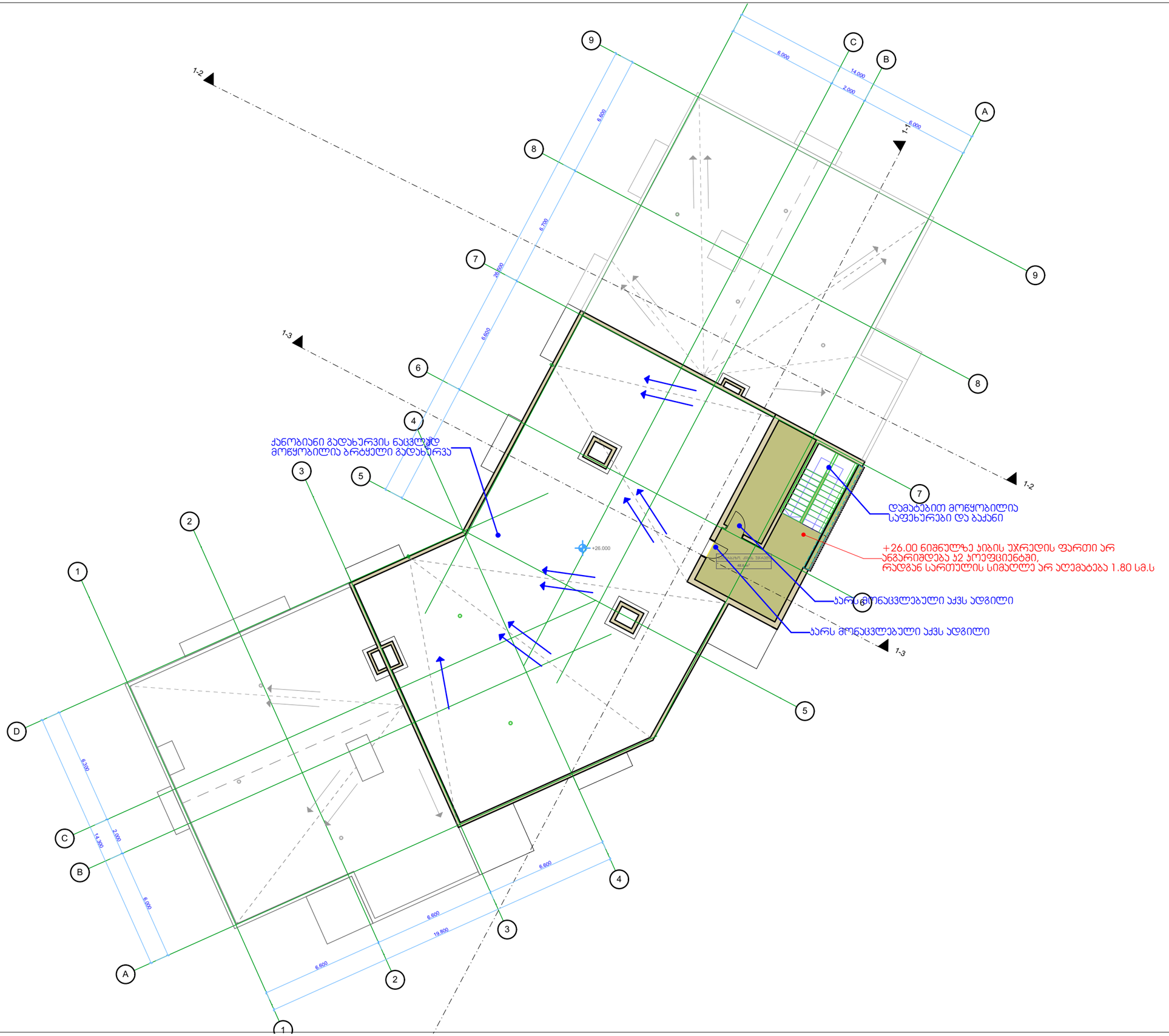

არქიტექტურული ნაწილი

საცხოვრებელი კომპლექსი ქურდიანის ქუჩაზე

სტადია: პროექტის კორექტირება

გეგმა + 26.00 ნიშნულზე

მასშტაბი: 1:200

- ავტოსადგომი
- სათავსო
- ჯიხის უჯრედი, სადარბაზო
- საოფისე ფართი
- ბინა
- აივანი

პირობითი აღნიშვნები:

- მითითებული არის კორექტირებული არეალები

სიტუაციური სქემა



საცხოვრებელი კომპლექსი ქურდიანის ქუჩაზე

დამკვეთი:	შპს ლიტ ჯეო ინვესტი
არქიტექტორი:	თამარ გორგასანიძე
არქიტექტორი:	ნინა ოსტაპენკო
ფორმატი: **A3**	ფურცელი: / 19
თარიღი: 17. 12. 2020	

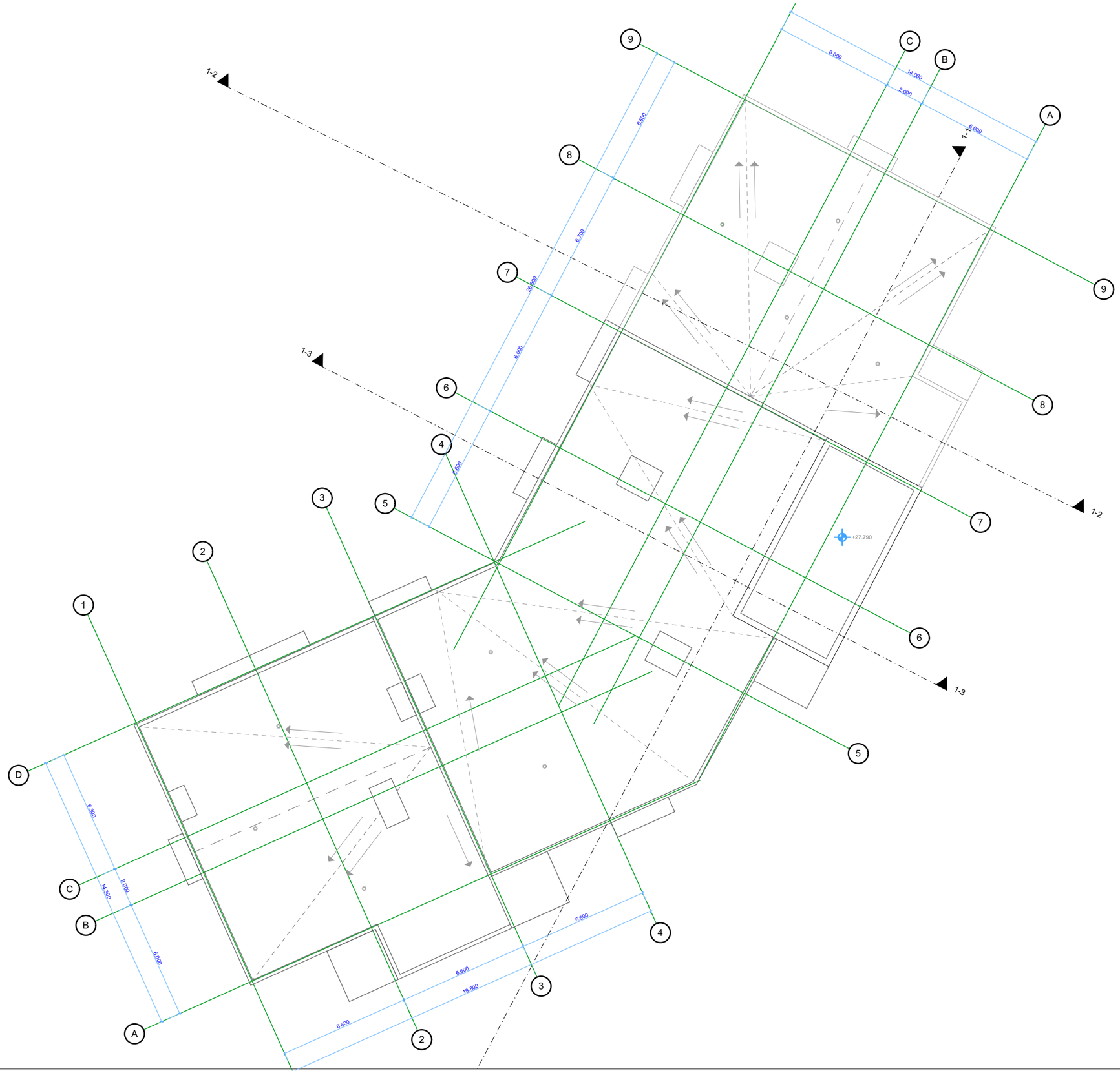

არქიტექტურული ნაწილი

საცხოვრებელი კომპლექსი ქურდიანის ქუჩაზე

სტადია: პროექტის კორექტირება

გეგმა + 27.790 ნიშნულზე

მასშტაბი: 1:200

- ავტოსადგომი
- სათავსო
- კიბის უჯრედი, სადარბაზო
- საოფისე ფართი
- ბინა
- აივანი

პირობითი აღნიშვნები:

- მითითებული არის კორექტირებული არეალები

სიტუაციური სქემა



საცხოვრებელი კომპლექსი ქურდიანის ქუჩაზე

დამკვეთი:	შპს ლიტ ჯეო ინვესტი
არქიტექტორი:	თამარ გორგასანიძე
არქიტექტორი:	ნინა ოსტაპენკო
ფორმატი: **A3**	ფურცელი: / 19
თარიღი: 17. 12. 2020	