ქ.თბილისი , გურამ რჩეულიშვილის ქუჩა №11
(ს/კ 01.15.02.054.066)

ჭრილი 1-1

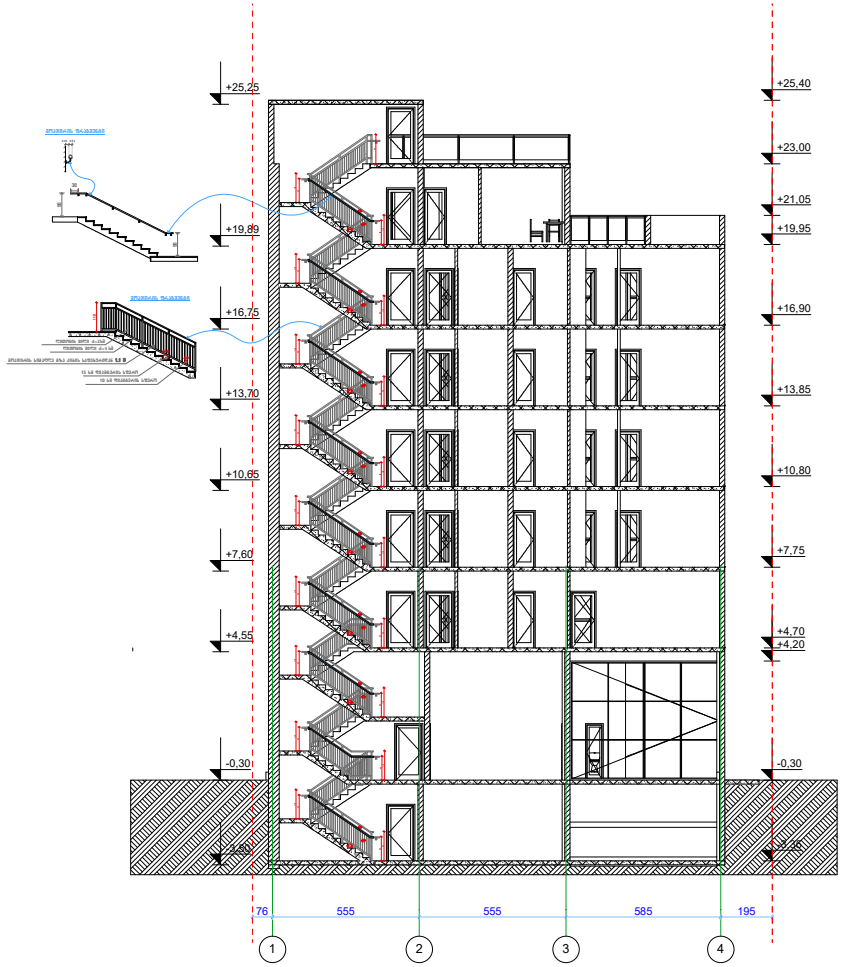

შ.პ.ს. "აარ ქონსალტინგ" L.T.D. "AR consulting" (404580388)		
თანამდებობა	გვარი	ხელმოწერა
არქიტექტორი	გ. ჯანიაშვილი	
დირექტორი	გ. ჯანიაშვილი	
დამკვეთი	არჩილ მგელაძე	
თარიღი	18.11.2020	

ქ.თბილისი , გურამ რჩეულიშვილის ქუჩა №11
(ს/კ 01.15.02.054.066)

ჭრილი 2-2

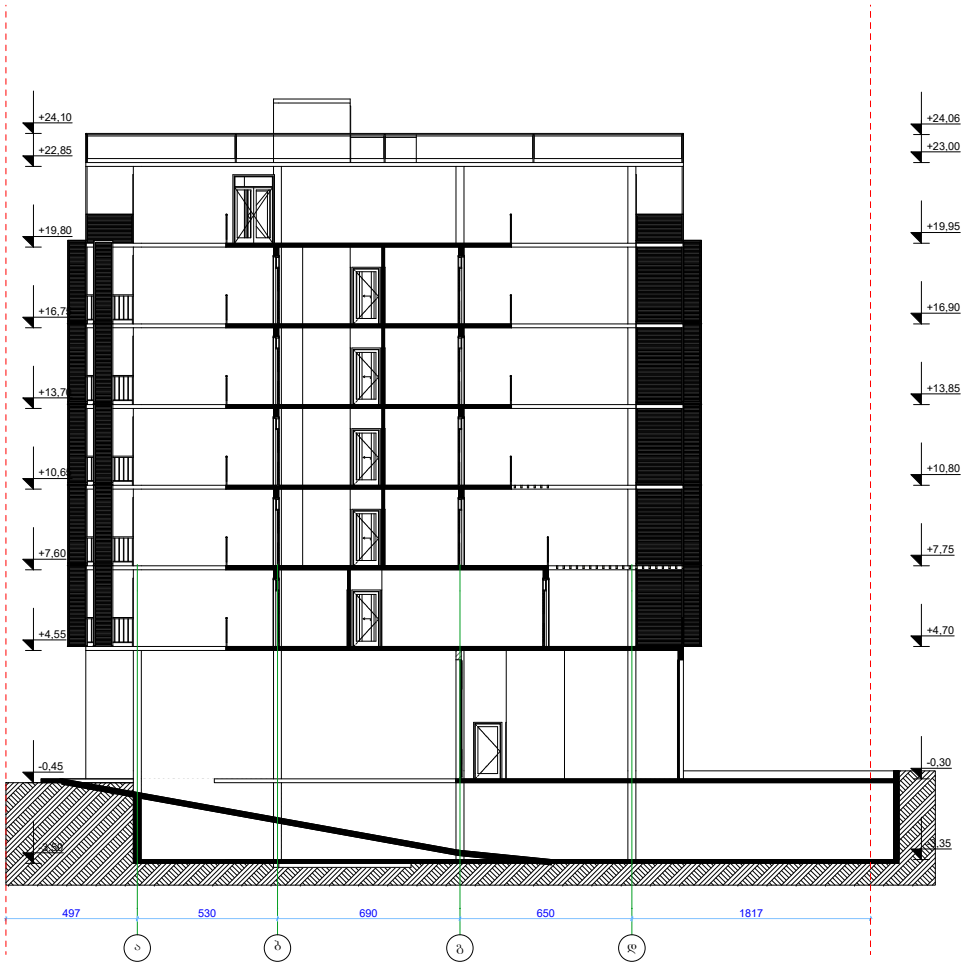

შ.პ.ს. "აარ ქონსალტინგ" L.T.D. "AR consulting" (404580388)		
თანამდებობა	გვარი	ხელმოწერა
არქიტექტორი	გ. ჯანიაშვილი	
დირექტორი	გ. ჯანიაშვილი	
დამკვეთი	არჩილ მგელაძე	
თარიღი	18.11.2020	