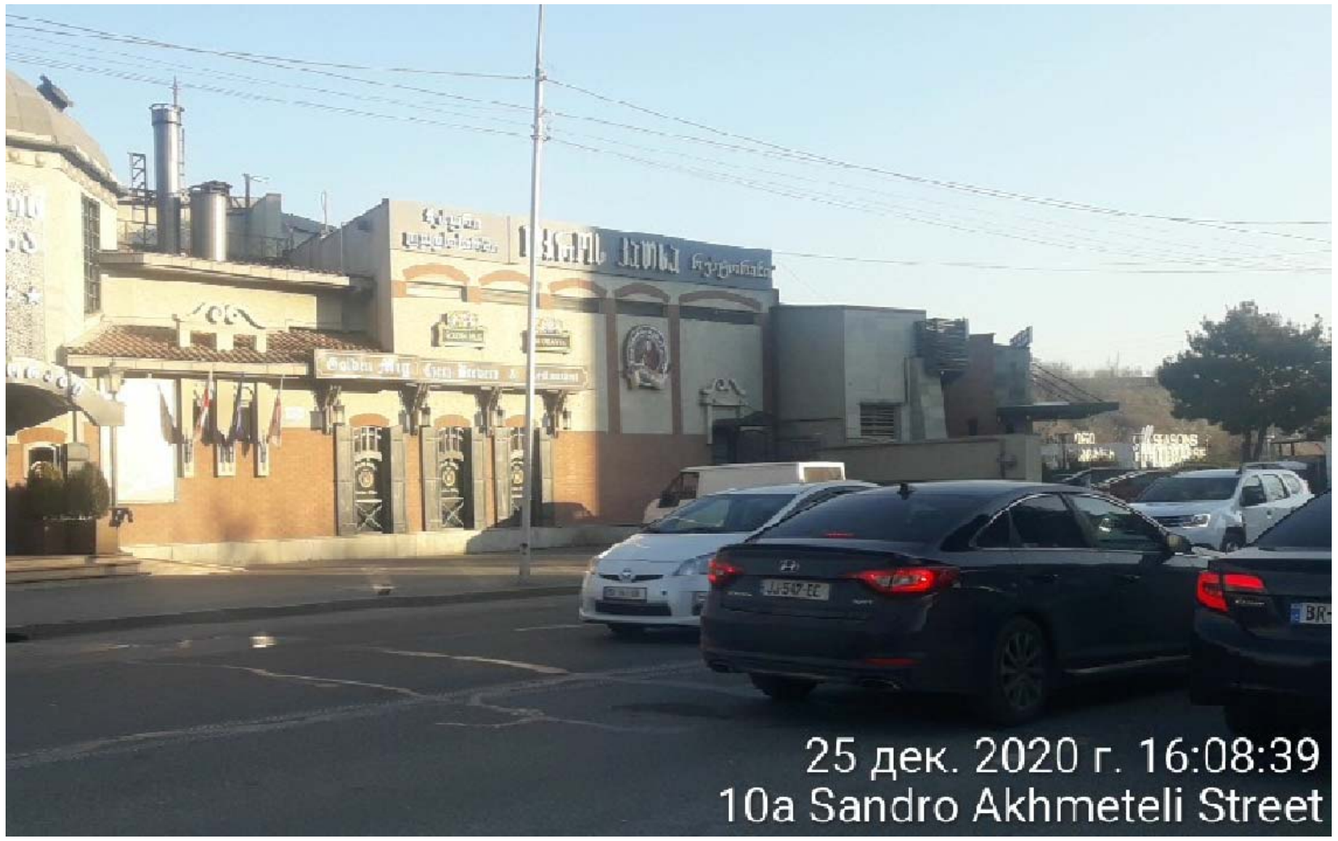



არსებული სიტუაციის ფოტო ფიქსაცია

ფურცლის დასახელება: არსებული სიტუაციის ფოტო ფიქსაცია			მასშტაბი 1:200	ობიექტის სახელწოდება: საზაჯვების ობიექტი „ოქროს ჯათხა"
დირექტორი	გ. ჯვილინაშვილი			
არქიტექტორი	ვ. ორბელაძე			ობიექტის მისამართი: ქ. თბილისი, ბელიაშვილის ქუჩა, „ოჯრიბა"-ს აუტოფარეხების მიმდებარედ — ფურცელი ფ-1
აუტორი	ვ. ორბელაძე			
დაამუშავა	ლ.ჯაციაშვილი			დამკვეთი: შ.პ.ს. „ეჯიჯაჭი" — ფურცლები
შეამოწმა				

გეოდეზი
არქიტექტურული ფირმა
Company "GEODEZI"
Tbilisi Georgia
Tel/fax: (+995 32) 954492
E_mail: <geodezi@gol.ge>
Licence # 165