არსებული 0.00 ნიშნულის გეგმა (მთლიანი სართულის)

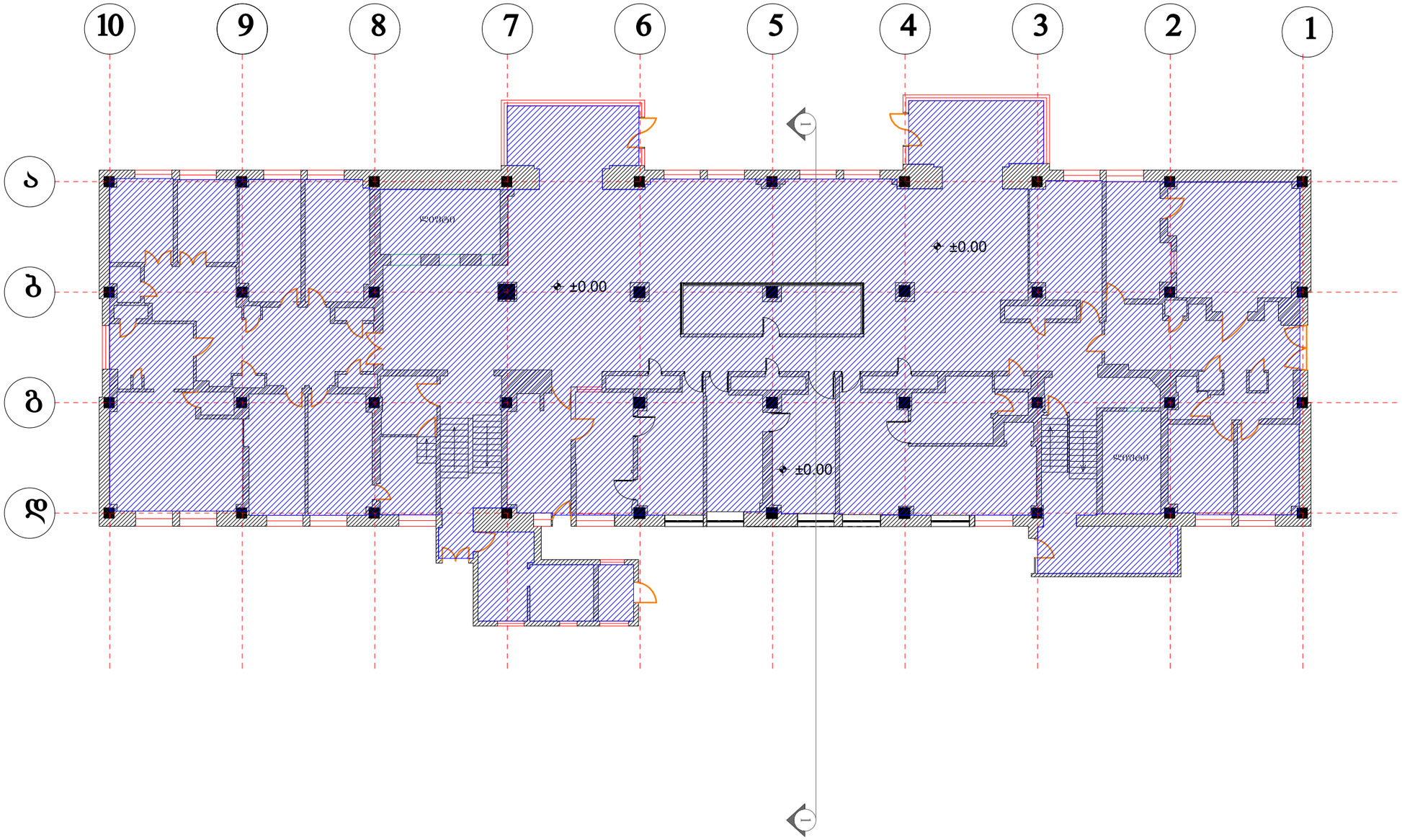

შემსრულებელი:

PROJECTPLUS

შპს "პროჯექტპლუს" ს/ნ 400283215

მისამართი: საქართველო, თბილისი, სააკაძის
დაღმართი №11, ბიზნესცენტრი "პანორამა"
ტელეფონი: 597716060
ელ.ფოსტა: project2020plus@gmail.com

ტექ. ეკონომიკური მაჩვენებლები

პირობითი აღნიშვნები

ღერძის ხაზი

ჭრილის ხაზი

დაწესებულებითი ჯგუფი (ღწ) -

შენიშვნა:

წითელი ხაზები იხილეთ გენგეგმაზე

პროექტის სახელწოდება:

საავადმყოფო

მისამართი:

ქალაქი თბილისი, ჭუბა წინანდლის, №27
საკ.კოდი №01.17.13.001.074

ნახაზების დასახელება:

არსებული 0.00 ნიშნულის გეგმა
(მთლიანი სართულის)

თანამდებობა	გვარი	ხელმოწერა
დირექტორი	ს.სანოძე	
არქიტექტორი	ს.სანოძე	

მასშტაბი	1:200		
ფორმატი	**A-3**		
თარიღი	2020 წ.		

არსებული სარდაფის გეგმა

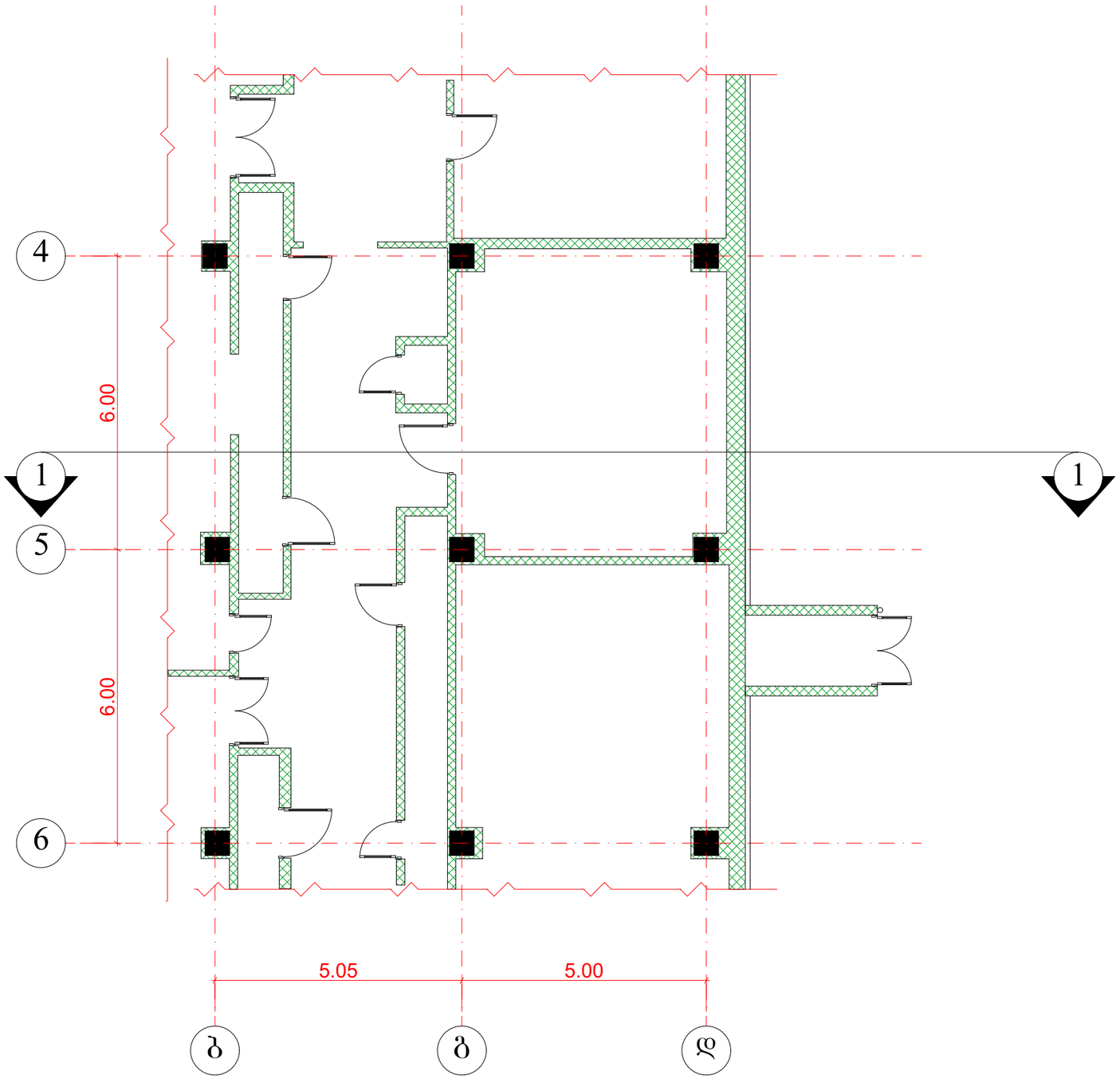

შემსრულებელი:

PROJECTPLUS

შპს "პროჯექტპლუს" ს/ნ 400283215

მისამართი: საქართველო, თბილისი, სააკაძის
დაღმართი №11, ბიზნესცენტრი "პანორამა"
ტელეფონი: 597716060
ელ.ფოსტა: project2020plus@gmail.com

ტექ. ეკონომიკური მაჩვენებლები

პირობითი აღნიშვნები

ღერძის ხაზი

ჭრილის ხაზი

შენიშვნა:

ზეთელი ხაზები იხილეთ გენგეგმაზე

პროექტის სახელწოდება:

საავადმყოფო

მისამართი:

ქალაქი თბილისი, ჟუჩა წიანდლის, №27
საკ.კოდი №01.17.13.001.074

ნახაზების დასახელება:

არსებული სარდაფის გეგმა

თანამდებობა	გვარი	ხელმოწერა
დირექტორი	ს.სანოძე	
არქიტექტორი	ს.სანოძე	

მასშტაბი	1:100		
ფორმატი	A-3		
თარიღი	2020 წ.		

არსებული 0.00 ნიშნულის გეგმა

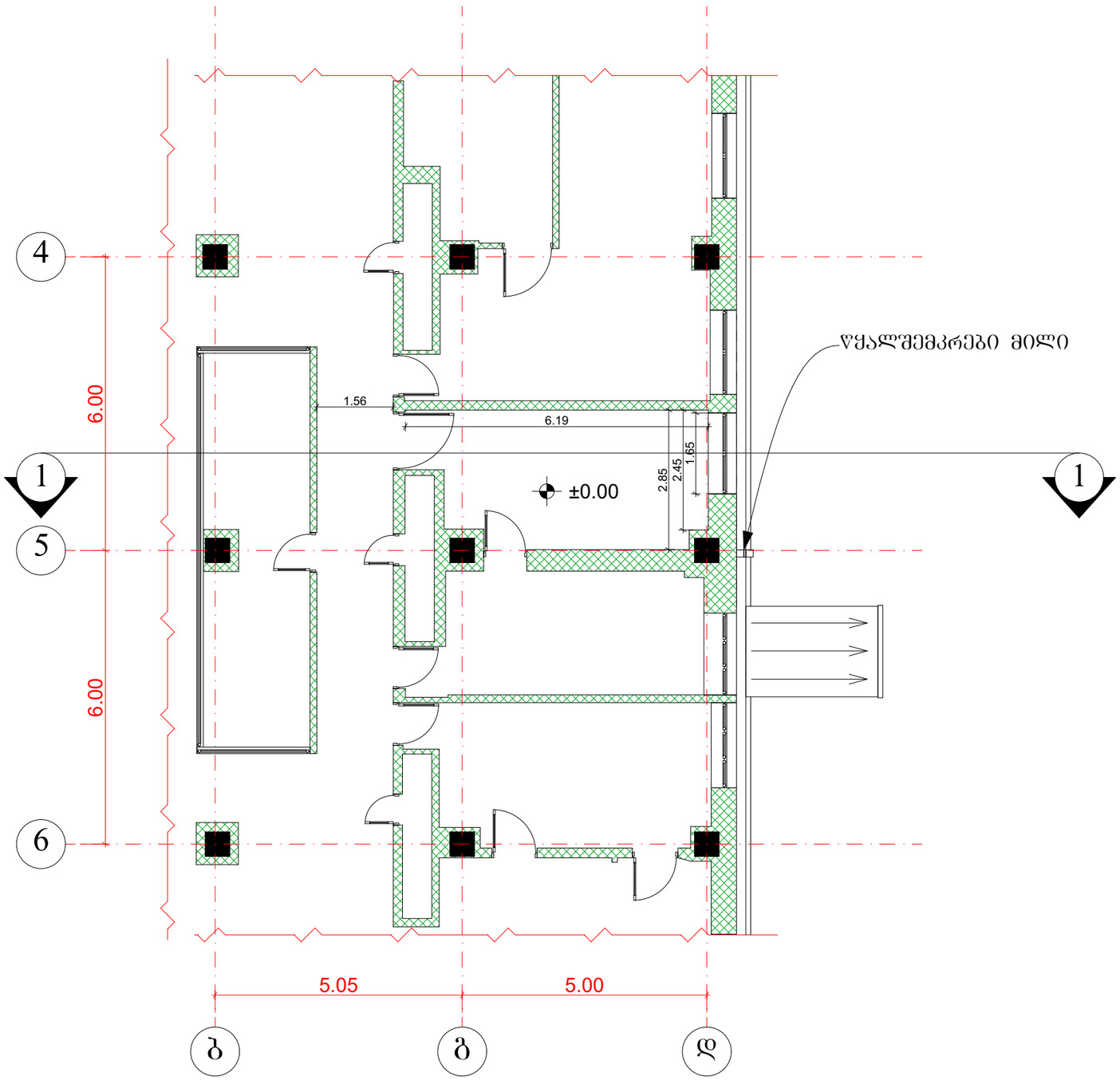

შემსრულებელი:

PROJECTPLUS

შპს "პროჯექტპლუს" ს/ნ 400283215

მისამართი: საქართველო, თბილისი, სააკაძის
დაღმართი №11, ბიზნესცენტრი "პანორამა"
ტელეფონი: 597716060
ელ.ფოსტა: project2020plus@gmail.com

ტექ. ეკონომიკური მაჩვენებლები

პირობითი აღნიშვნები

ღერძის ხაზი

ჭრილის ხაზი

შენიშვნა:

ყოთელი ხაზები იხილეთ გენგეგმაზე

პროექტის სახელწოდება:

საავადმყოფო

მისამართი:

ქალაქი თბილისი, ჟუჩა წოწანდლის, №27
საკადასტრო №01.17.13.001.074

ნახაზების დასახელება:

არსებული 0.00 ნიშნულის გეგმა

თანამდებობა	გვარი	ხელმოწერა
დირექტორი	ს.სანოძე	
არქიტექტორი	ს.სანოძე	

მასშტაბი	1:100		
ფორმატი	A-3		
თარიღი	2020 წ.		

არსებული მეორე სართულის გეგმა

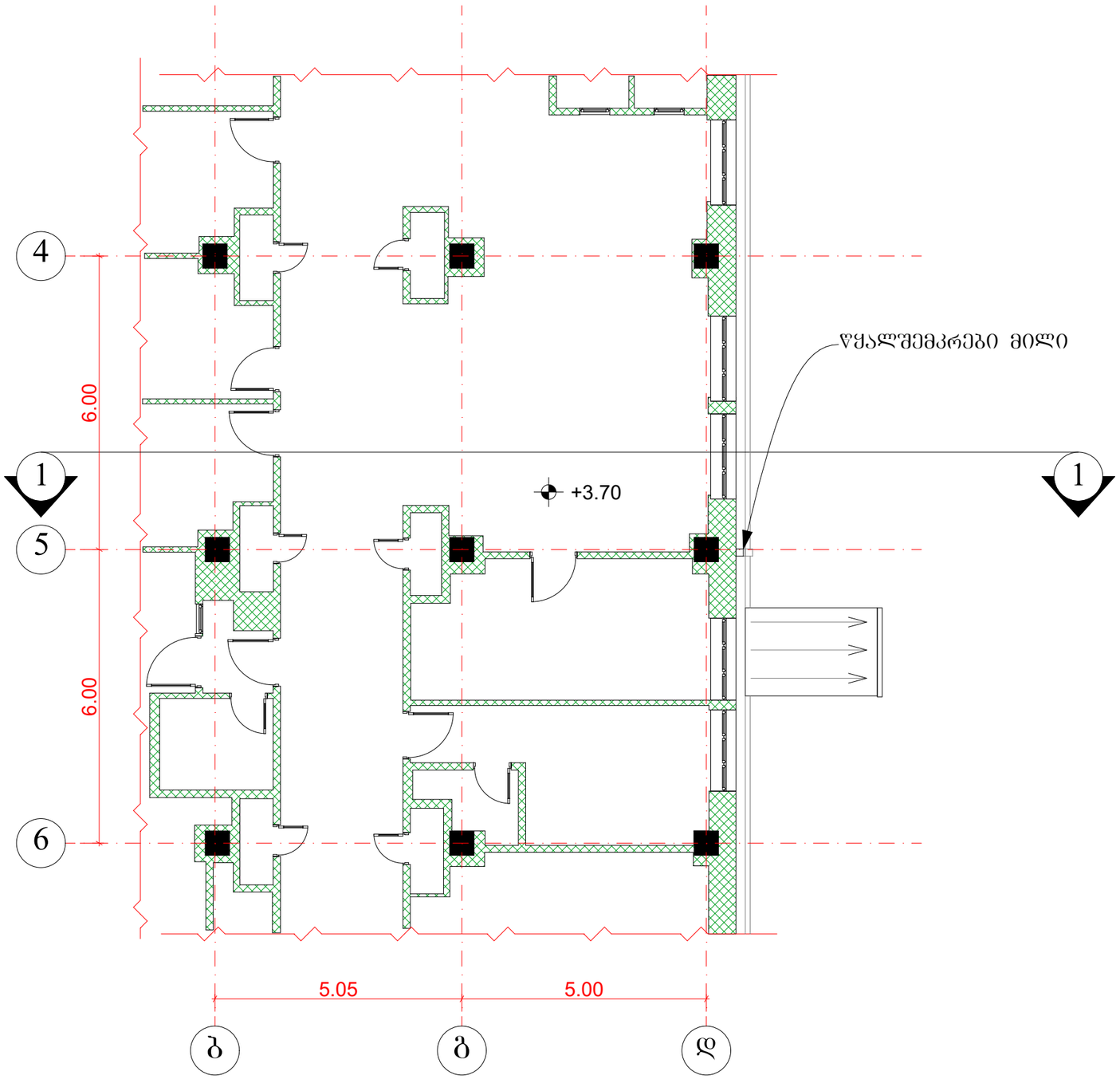

შემსრულებელი:

PROJECTPLUS

შპს "პროჯექტპლუს" ს/ნ 400283215

მისამართი: საქართველო, თბილისი, სააკაძის
დაღმართი №11, ბიზნესცენტრი "პანორამა"
ტელეფონი: 597716060
ელ.ფოსტა: project2020plus@gmail.com

ტექ. ეკონომიკური მაჩვენებლები

პირობითი აღნიშვნები

ღერძის ხაზი

ჭრილის ხაზი

შენიშვნა:

წითელი ხაზები იხილეთ გენგეგმაზე

პროექტის სახელწოდება:

საავადმყოფო

მისამართი:

ქალაქი თბილისი, ქუჩა წინანდლის, №27
საკ.კოდი №01.17.13.001.074

ნახაზების დასახელება:

არსებული მეორე სართულის გეგმა

თანამდებობა	გვარი	ხელმოწერა
დირექტორი	ს.სანოძე	
არქიტექტორი	ს.სანოძე	

მასშტაბი	1:100		
ფორმატი	**A-3**		
თარიღი	2020 წ.		

საპროექტო 0.00 ნიშნულის გეგმა (მთლიანი სართულის)

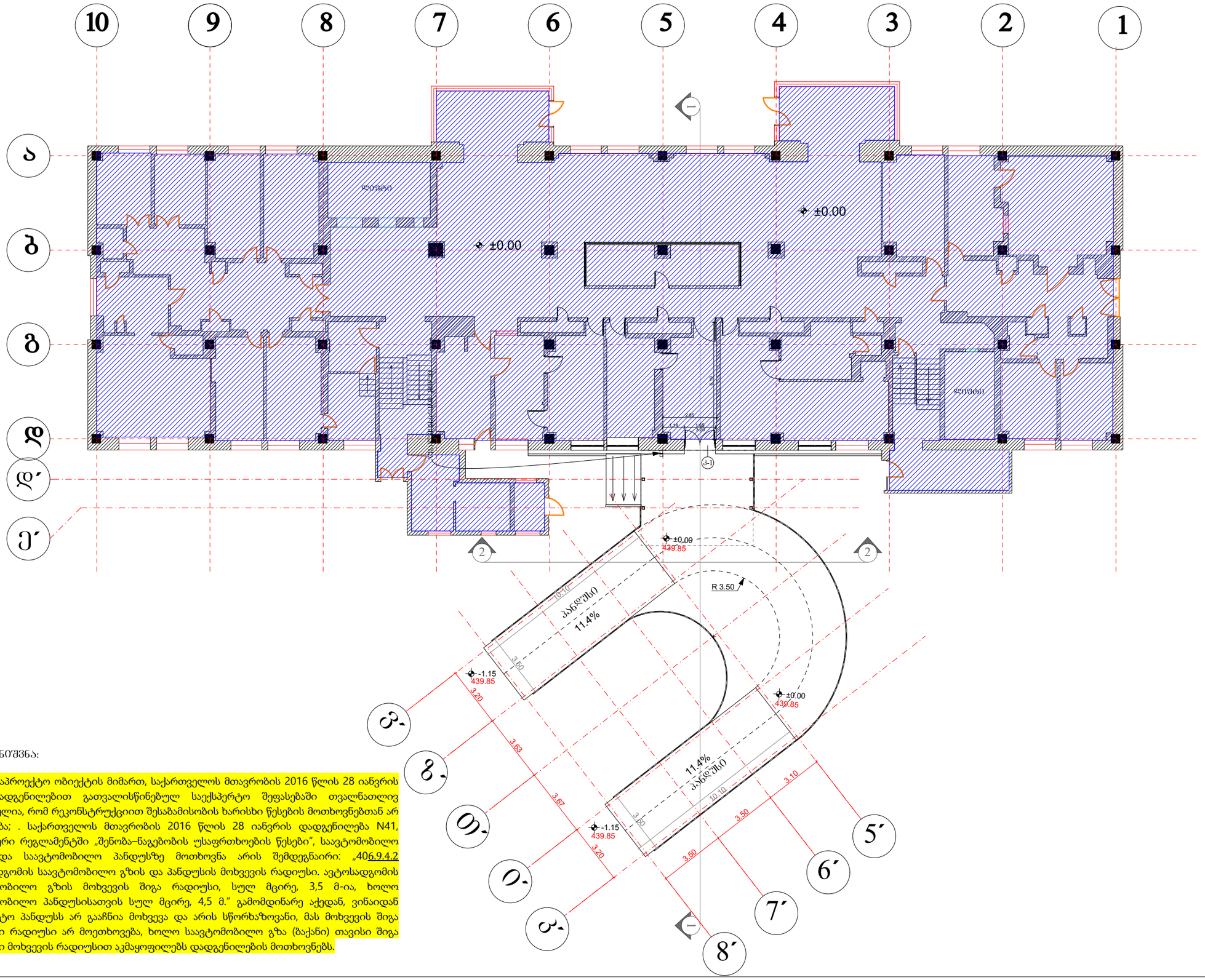

შენიშვნა:

.საპროექტო ობიექტის მიმართ, საქართველოს მთავრობის 2016 წლის 28 იანვრის N41 დადგენილებით გათვალისწინებულ საექსპერტო შეფასებაში თვალნათლივ აღნიშნულია, რომ რეკონსტრუქციით შესაბამისობის ხარისხი წესების მოთხოვნებთან არ მცირდება; . საქართველოს მთავრობის 2016 წლის 28 იანვრის დადგენილება N41, ტექნიკური რეგლამენტში „შენობა–ნაგებობის უსაფრთხოების წესები“, საავტომობილო გზასა და საავტომობილო პანდუსზე მოთხოვნა არის შემდეგნაირი: „40<u>6.9.4.2</u> ავტოსადგომის საავტომობილო გზის და პანდუსის მოხვევის რადიუსი. ავტოსადგომის საავტომობილო გზის მოხვევის შიგა რადიუსი, სულ მცირე, 3,5 მ-ია, ხოლო საავტომობილო პანდუსისათვის სულ მცირე, 4,5 მ.“ გამომდინარე აქედან, ვინაიდან საპროექტო პანდუსს არ გააჩნია მოხვევა და არის სწორხაზოვანი, მას მოხვევის შიგა 4,5მ_იანი რადიუსი არ მოეთხოვება, ხოლო საავტომობილო გზა (ბაქანი) თავისი შიგა 3,5მ_იანი მოხვევის რადიუსით აკმაყოფილებს დადგენილების მოთხოვნებს.

შემსრულებელი:

PROJECTPLUS

შპს "პროჯექტპლუს" ს/ნ 400283215

მისამართი: საქართველო, თბილისი, სააკაძის დაღმართი №11, ბიზნესცენტრი "პანორამა"
ტელეფონი: 597716060
ელ.ფოსტა: project2020plus@gmail.com

ტექ. ეკონომიკური მაჩვენებლები

პირობითი აღნიშვნები

ღერძის ხაზი

ჭრილის ხაზი

დაწესებულებითი ჯგუფი (დწ) -

შენიშვნა:

წითელი ხაზები იხილეთ გენგეგმაზე

პროექტის სახელწოდება:

საავადმყოფო

მისამართი:

ჭალაძე თბილისი, ჟუჩა წინანდლის, №27
საკ.კოდი №01.17.13.001.074

ნახაზების დასახელება:

საპროექტო 0.00 ნიშნულის გეგმა
(მთლიანი სართულის)

თანამდებობა	გვარი	ხელმოწერა
დირექტორი	ს.სანოძე	
არქიტექტორი	ს.სანოძე	

მასშტაბი	1:200		
ფორმატი	A-3		
თარიღი	2020 წ.		

საპროექტო სარდაფის გეგმა

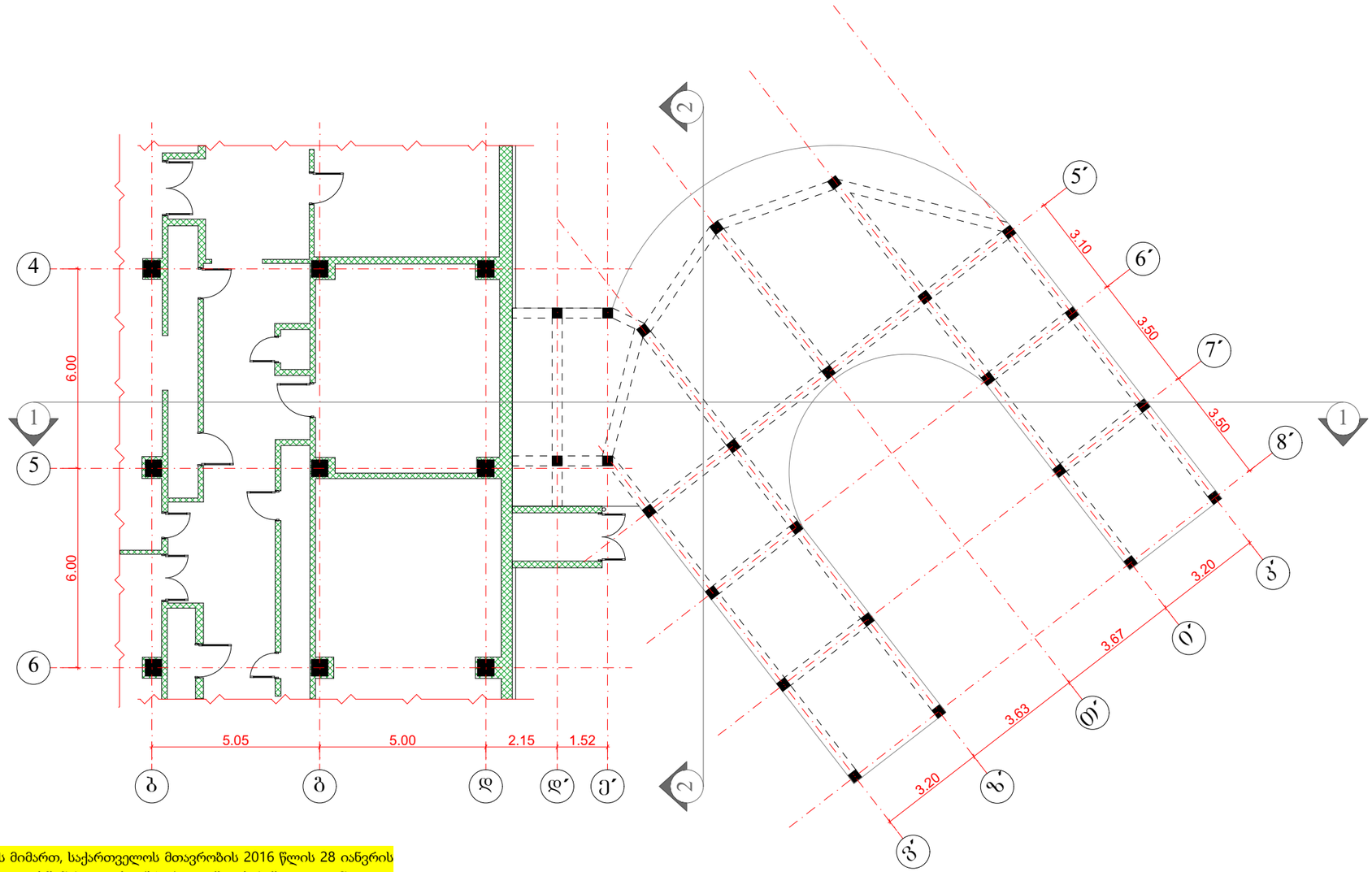

შენიშვნა:

საპროექტო ობიექტის მიმართ, საქართველოს მთავრობის 2016 წლის 28 იანვრის N41 დადგენილებით გათვალისწინებულ საექსპერტო შეფასებაში თვალნათლივ აღნიშნულია, რომ რეკონსტრუქციით შესაბამისობის ხარისხი წესების მოთხოვნებთან არ მცირდება; . საქართველოს მთავრობის 2016 წლის 28 იანვრის დადგენილება N41, ტექნიკური რეგლამენტში „შენობა–ნაგებობის უსაფრთხოების წესები“, სავტომობილო გზასა და სავტომობილო პანდუსზე მოთხოვნა არის შემდეგნაირი: „40<u>6.9.4.2</u> ავტოსადგომის სავტომობილო გზის და პანდუსის მოხვევის რადიუსი. ავტოსადგომის სავტომობილო გზის მოხვევის შიგა რადიუსი, სულ მცირე, 3,5 მ-ია, ხოლო სავტომობილო პანდუსისათვის სულ მცირე, 4,5 მ.“ გამომდინარე აქედან, ვინაიდან საპროექტო პანდუსს არ გააჩნია მოხვევა და არის სწორხაზოვანი, მას მოხვევის შიგა 4,5მ_იანი რადიუსი არ მოეთხოვება, ხოლო სავტომობილო გზა (ბაქანი) თავისი შიგა 3,5მ_იანი მოხვევის რადიუსით აკმაყოფილებს დადგენილების მოთხოვნებს.

შემსრულებელი:

PROJECTPLUS

შპს "პროჯექტპლუსი" ს/ნ 400283215

მისამართი: საქართველო, თბილისი, სააკაძის დაღმართი №11, ბიზნესცენტრი "პანორამა"
ტელეფონი: 597716060
ელ.ფოსტა: project2020plus@gmail.com

ტექ. ეკონომიკური მაჩვენებლები

პირობითი აღნიშვნები

ღერძის ხაზი

ჭრილის ხაზი

შენიშვნა:

აღნიშნული მიშენება და პანდუსები მოეწესახურება მხოლოდ სასწრაფო სამედიცინო დახმარების ავტომანქანებს

პროექტის სახელწოდება:

საავადმყოფო

მისამართი:

ქალაქი თბილისი, ჟუჩა წინანდლის, №27
საკადასტრო №01.17.13.001.074

ნახაზების დასახელება:

საპროექტო სარდაფის გეგმა

თანამდებობა	გვარი	ხელმოწერა
დირექტორი	ს.სანოძე	
არქიტექტორი	ს.სანოძე	

მასშტაბი	1:150		
ფორმატი	A-3		
თარიღი	2020 წ.		

0.00 ნიშნულის გეგმა გეგმა

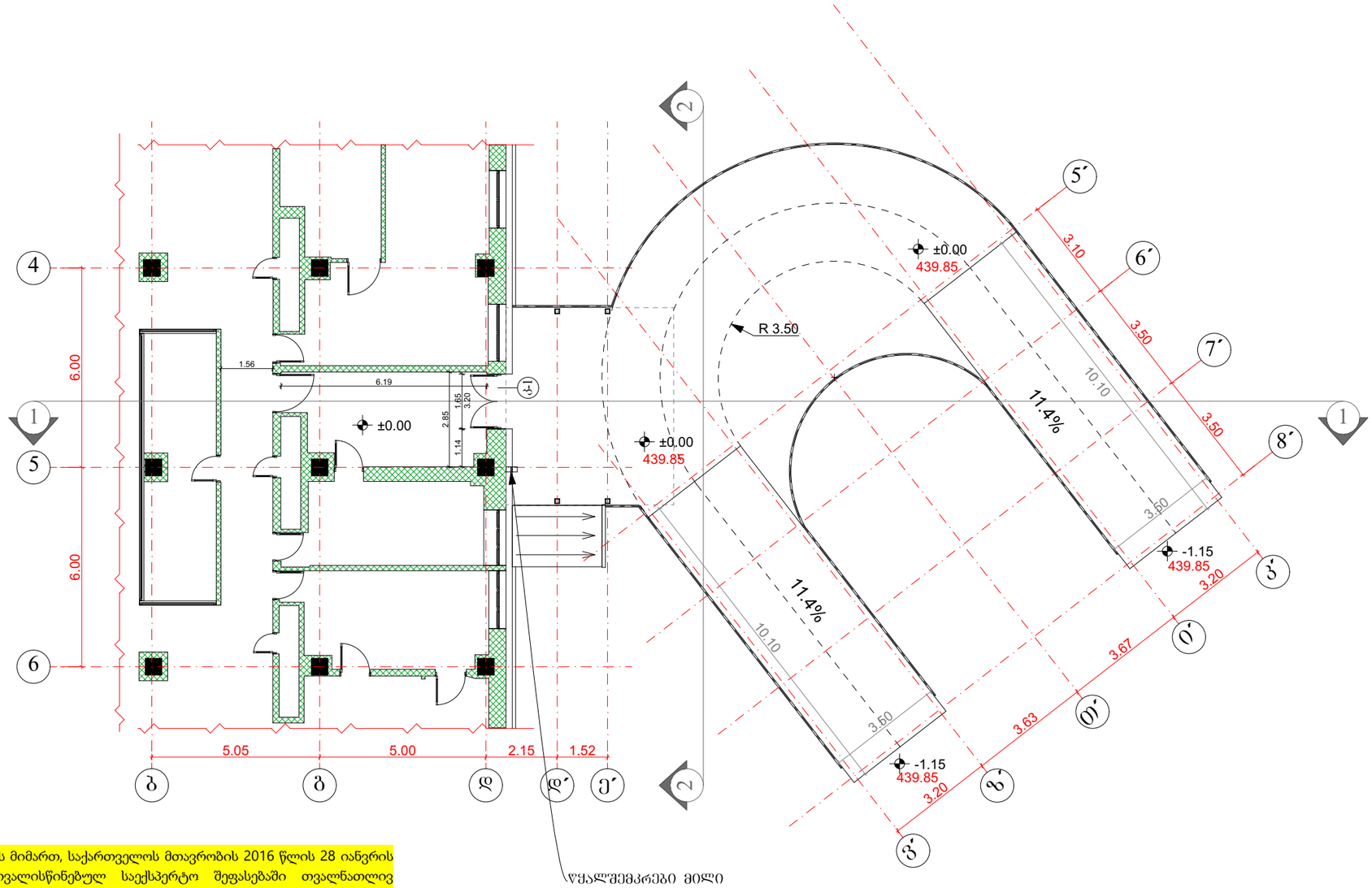

შენიშვნა:

საპროექტო ობიექტის მიმართ, საქართველოს მთავრობის 2016 წლის 28 იანვრის N41 დადგენილებით გათვალისწინებულ საექსპერტო შეფასებაში თვალნათლივ აღნიშნულია, რომ რეკონსტრუქციით შესაბამისობის ხარისხი წესების მოთხოვნებთან არ მცირდება; . საქართველოს მთავრობის 2016 წლის 28 იანვრის დადგენილება N41, ტექნიკური რეგლამენტში „შენობა–ნაგებობის უსაფრთხოების წესები“, სავტომობილო გზასა და საავტომობილო პანდუსზე მოთხოვნა არის შემდეგნაირი: „406.9.4.2 ავტოსადგომის საავტომობილო გზის და პანდუსის მოხვევის რადიუსი. ავტოსადგომის საავტომობილო გზის მოხვევის შიგა რადიუსი, სულ მცირე, 3,5 მ-ია, ხოლო საავტომობილო პანდუსისათვის სულ მცირე, 4,5 მ.“ გამომდინარე აქედან, ვინაიდან საპროექტო პანდუსს არ გააჩნია მოხვევა და არის სწორხაზოვანი, მას მოხვევის შიგა 4,5მ_იანი რადიუსი არ მოეთხოვება, ხოლო საავტომობილო გზა (ზაქანი) თავისი შიგა 3,5მ_იანი მოხვევის რადიუსით აკმაყოფილებს დადგენილების მოთხოვნებს.

შემსრულებელი:

PROJECTPLUS

შპს "პროჯექტპლუსი" ს/ნ 400283215

მისამართი: საქართველო, თბილისი, სააკაძის დაღმართი №11, ბიზნესცენტრი "პანორამა"
ტელეფონი: 597716060
ელ.ფოსტა: project2020plus@gmail.com

ტექ. ეკონომიკური მაჩვენებლები

პირობითი აღნიშვნები

ღერძის ხაზი

ზრდილის ხაზი

შენიშვნა:

აღნიშნული მიშენება და პანდუსები მოექმსახურება მხოლოდ სასწრაფო სამედიცინო დახმარების ავტომანძანებს

პროექტის სახელწოდება:

საავადმყოფო

მისამართი:

ქალაქი თბილისი, ჟუჟა წიანიძლის, №27
საკ.კოდი №01.17.13.001.074

ნახაზების დასახელება:

საპროექტო 0.00 ნიშნულის გეგმა

თანამდებობა	გვარი	ხელმოწერა
დირექტორი	ს.სანოძე	
არქიტექტორი	ს.სანოძე	

მასშტაბი	1:150		
ფორმატი	A-3		
თარიღი	2020 წ.		

საპროექტო მეორე სართულის გეგმა

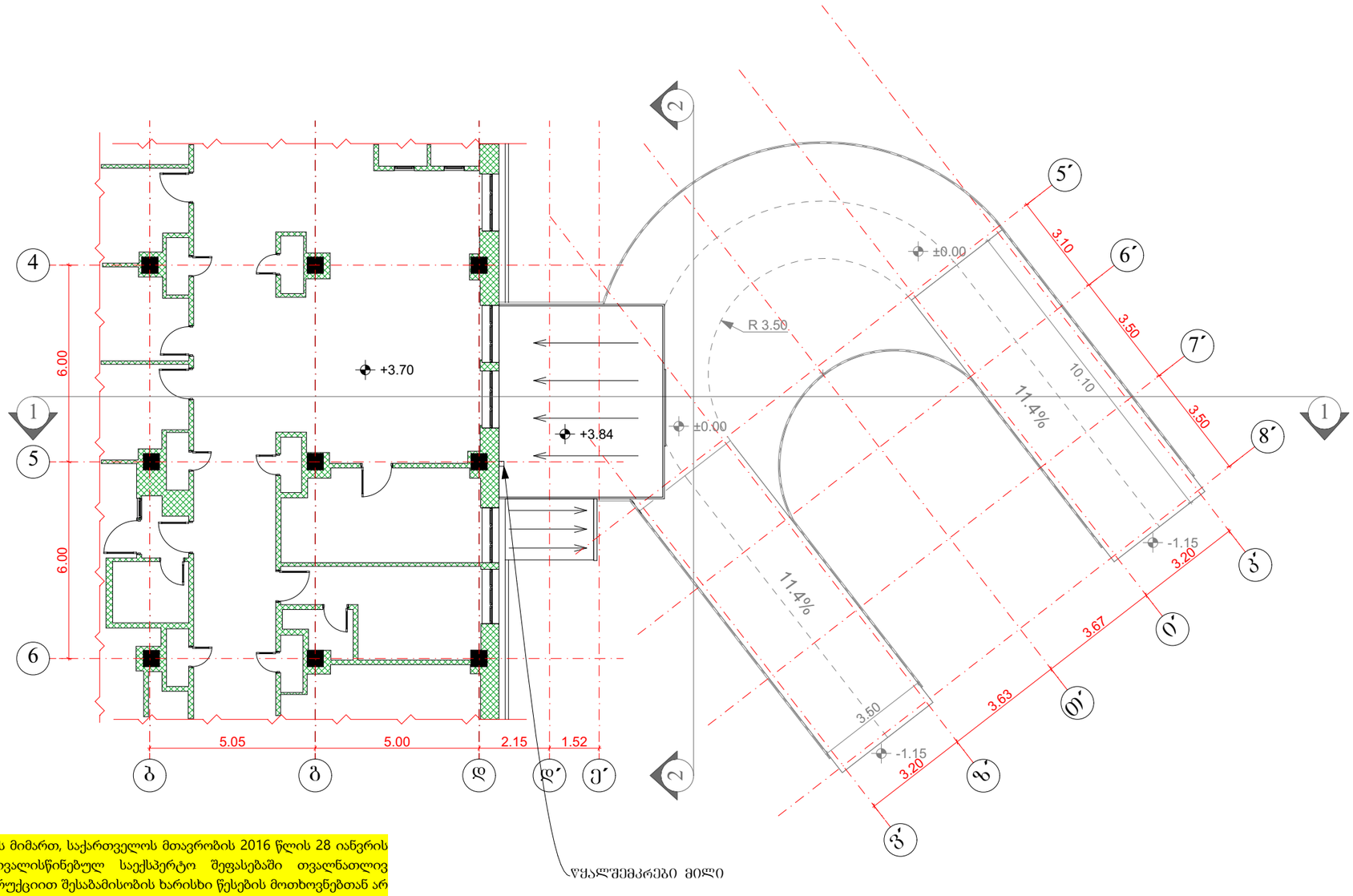

შენიშვნა:

.საპროექტო ობიექტის მიმართ, საქართველოს მთავრობის 2016 წლის 28 იანვრის N41 დადგენილებით გათვალისწინებულ საექსპერტო შეფასებაში თვალნათლივ აღნიშნულია, რომ რეკონსტრუქციით შესაბამისობის ხარისხი წესების მოთხოვნებთან არ მცირდება; . საქართველოს მთავრობის 2016 წლის 28 იანვრის დადგენილება N41, ტექნიკური რეგლამენტში „შენობა–ნაგებობის უსაფრთხოების წესები“, საავტომობილო გზასა და საავტომობილო პანდუსზე მოთხოვნა არის შემდეგნაირი: „40ბ.9.4.2 ავტოსადგომის საავტომობილო გზის და პანდუსის მოხვევის რადიუსი. ავტოსადგომის საავტომობილო გზის მოხვევის შიგა რადიუსი, სულ მცირე, 3,5 მ-ია, ხოლო საავტომობილო პანდუსისათვის სულ მცირე, 4,5 მ.“ გამომდინარე აქედან, ვინაიდან საპროექტო პანდუსს არ გააჩნია მოხვევა და არის სწორხაზოვანი, მას მოხვევის შიგა 4,5მ_იანი რადიუსი არ მოეთხოვება, ხოლო საავტომობილო გზა (ბაქანი) თავისი შიგა 3,5მ_იანი მოხვევის რადიუსით აკმაყოფილებს დადგენილების მოთხოვნებს.

შემსრულებელი:

PROJECTPLUS

შპს "პროჯექტპლუსის" ს/ნ 400283215

მისამართი: საქართველო, თბილისი, სააკაძის დაღმართი №11, ბიზნესცენტრი "პანორამა"
ტელეფონი: 597716060
ელ.ფოსტა: project2020plus@gmail.com

ტექ. ეკონომიკური მაჩვენებლები

პირობითი აღნიშვნები

ღერძის ხაზი

ჭრილის ხაზი

შენიშვნა:

ალნიშნული მიშენება და პანდუსები მოექმსახურება მხოლოდ სასწრაფო სამედიცინო დახმარების ავტომანძანებს

პროექტის სახელწოდება:

საავადმყოფო

მისამართი:

ქალაქი თბილისი, ჭუჩა წინანდლის, №27
საკ.კოდი №01.17.13.001.074

ნახაზების დასახელება:

საპროექტო მეორე სართულის გეგმა

თანამდებობა	გვარი	ხელმოწერა
დირექტორი	ს.სანოძე	
არქიტექტორი	ს.სანოძე	

მასშტაბი	1:150		
ფორმატი	A-3		
თარიღი	2020 წ.		