დ ე ნ დ რ ო პ რ ო ე ქ ტ ი

მიწის ნაკვეთზე. საკადასტრო კოდით:

01.10.18.006.257

2020 წელი

სამუშაოთა მოცულობა

№	სამუშაოს დასახელება	განზომილება	რაოდენობა	შენიშვნა
1	ადგილების მომზადება ხეების დსარგავად 50% ნოყიერი მიწის ნაზავის დამატებით ორმოებში. (ორმოს ზომა 0.8X0.8X0.8)	ცალი	18	3.5 $მ^3$ მიწის ნაზავი
2	ფოთლოვანი / წიწვოვანი ხეების დარგვა	ცალი	18	
3	15 სმ სისქის ნოყიერი მიწის ნაზავის შეტანა და გაშლა ჩვეულებრივი გაზონის მოსაწყობად 440.3 $მ^2$ ფართობზე	კუბური მეტრი	66.0	
4	ჩვეულებრივი გაზონის მოწყობა	კვ. მეტრი	440.3	
6	საფეხმავლო ბილიკებზე გამწვანებული ქვაფენილის მოწყობა	კვ. მეტრი	0	
7	ახალადჩარგული ხეების ფორმირება (გაკრეჭა)	ცალი	18	
8	ხეების დამაგრება ქარისგან დასაცავად	ცალი	18	
9	ახალადჩარგული მცენარეების და გაზონის მორწყვა	მთელი გამწვანებული ტერიტორია		

შენიშვნა

1. დღეის მდგომარეობით ტერიტორიაზე არსებული ხე-ნარგავები არ არსებობს
2. პროექტი ითვალისწინებს კ-3 კოეფიციენტის (ფართის) შესაბამისად 440.3 კვ.მ / 20-25კვ.მ = 18 ხის დაქრგვას.
3. მცენარეთა ჩარგვისას დაცულ იქნას აგროტექნიკის ნორმები, მცენარეები ჩაირგას კომით, არასავეგეტაციო პერიოდებში.
4. უზრუნველყოფილ იქნას მცენარეების მორწყვა მთელი სავეგეტაციო პერიოდის განმავლობაში.

პირობითი აღნიშვნები:	დამკვეთი: შპს "ენ სი დი ვაშლიჯვარი" ს/ნ 405244418	დენდროლოგიური პროექტი ვ. თოფურიძის ქუჩაზე						
		თანამდებობა	გვარი	ხელმოწერა	სამუშაოთა მოცულობა	მასშტაბი	ფორმატი	ფურცელი	ფურცლები
		არქიტექტორი	ს.სანოძე				A- 3	2	7
		არქიტექტორი	დ.პაპიძე						
					მისამართი: ქ. თბილისი, ვ. თოფურიძის ქN31-ის მიმდებარედ (ნაკვ 06/26)	სტადია	ნაწილი	ნაწილი N	თარიღი
									2020

საპროექტო ხეების ექვლიკაცია







დანართი

ქალაქ თბილისის მუნიციპალიტეტის ლანდშაფტისა და კლიმატისათვის შესაბამისი ხე-მცენარეების სახეობების სია

1. პრიორიტეტული ხეების სია

12	მინდვრის ნეკერჩხალი Acer campestre 6 ცალი	14 სმ. დან	5 - 10 წ	3-5.5 მდე	გვალვაგამძლე სწრაფად მზარდი	
16	იფანი გრძელფოთოლა/Fraxinus angustifolia 6 ცალი	14 სმ. დან	5 - 10 წ	3-5.5 მდე	გვალვაგამძლე სწრაფად მზარდი	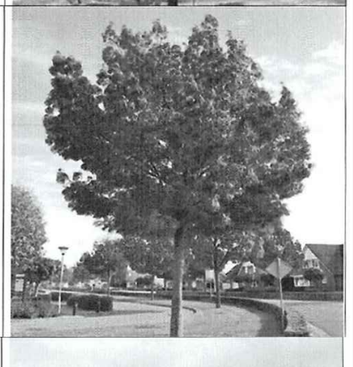
36	ჰიმალაის კედარი **Cedrus deodora** 6 ცალი	14 სმ. დან	5 - 10 წ	3-5.5 მდე	გვალვაგამძლე სწრაფად მზარდი	

პირობითი აღნიშვნები:

დამკვეთი:

შპს "ენ სი დი ვაშლიჯვარი"
ს/ნ 405244418

დენდროლოგიური პროექტი ვ. თოფურიძის ქუჩაზე							
თანამდებობა	გვარი	ხელმოწერა	საპროექტო ხეების ექსპლიკაცია	მასშტაბი	ფორმატი	ფურცელი	ფურცლები
არქიტექტორი	ს.სანოძე				A- 3	3	7
არქიტექტორი	ე.პაპიძე						
			მისამართი: ქ. თბილისი, ვ. თოფურიძის ქN31-ის მიმდებარედ (ნაკვ 06/26)	სტადია	ნაწილი	ნაწილი N	თარიღი
							2020

ვიზუალიზაცია

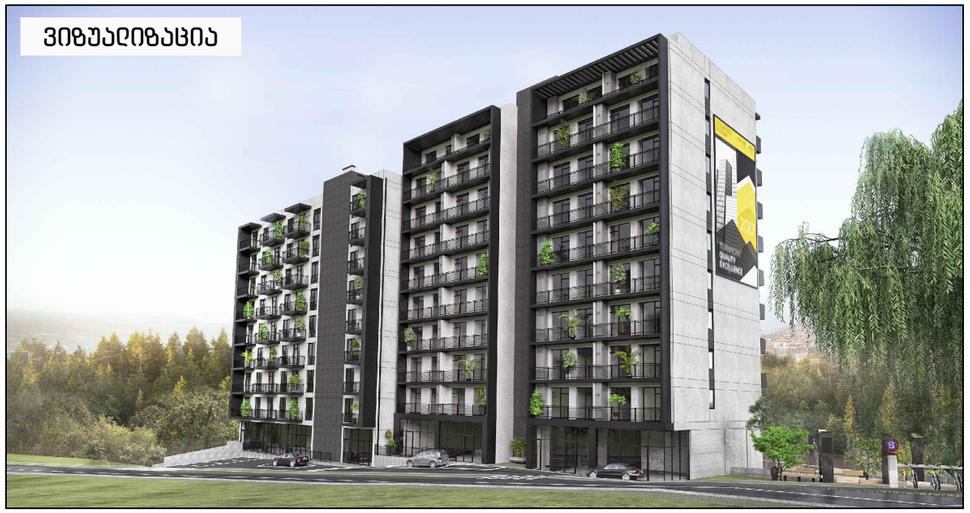

ვიზუალიზაცია



ვიზუალიზაცია

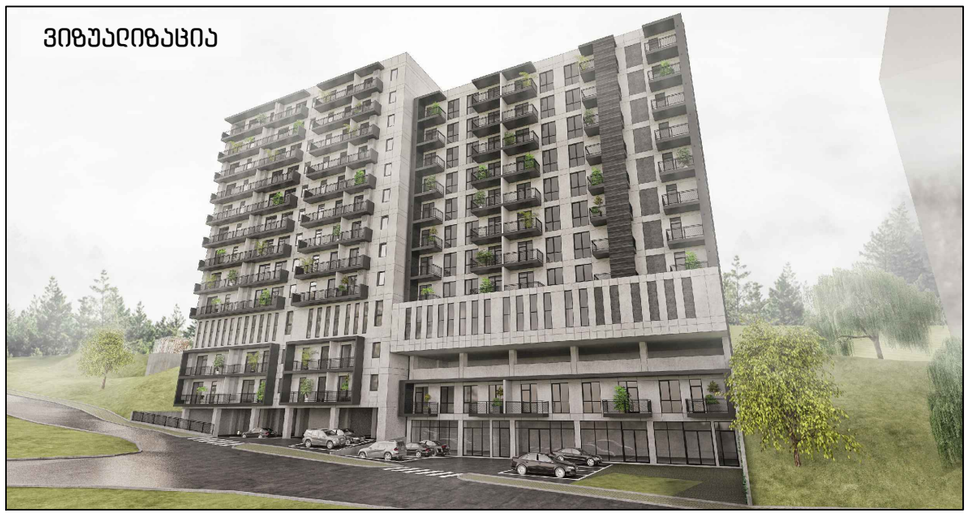

განაშენიანება



პირობითი აღნიშვნები:

- საპროექტო წიწვოვანი ხე
- საპროექტო ფოთლოვანი ხე
- საპროექტო ფოთლოვანი ხე

დამკვეთი:

შპს "ენ სი დი ვაშლიჯვარი"
ს/ნ 405244418

დენდროლოგიური პროექტი ვ. თოფურიძის ქუჩაზე

თანამდებობა	გვარი	ხელმოწერა	განაშენიანების გეგმა	მასშტაბი	ფორმატი	ფურცელი	ფურცლები
არქიტექტორი	ს.სანოძე			1:250	A- 3	4	7
არქიტექტორი	ე.პაპიძე						
			მისამართი: ქ. თბილისი, ვ. თოფურიძის ქN31-ის მიმდებარედ (ნაკვ 06/26)	სტადია	ნაწილი	ნაწილი N	თარიღი
							2020

Заявител/и:		Заявление за промяна на:
Адрес "ЗЕ ЕО ЗДЕСЕОЗЗЗОЕО" Ь/б 4052444 18		

Одобрил:	Длъжност	Име	Подпис	Печат	
	Началник отдел	Ь.Бакърджиев			
	Изпълнителен директор	Е.Бакърджиев			

Допълнителна информация:
1. Ще се изготви нов ПУП-ПРЗ
2. Ще се изготви нов ПУП-ПЗ
3. Ще се изготви нов ПУП-ПЗ

Одобрен	Бъдещо N	Бъдещо	Бъдещо	Бъдещо	Одобрен
					2020

РЕГУЛАЦИОНЕН ПЛАН ЗА ИМОТИ 3. ИМОТ ЗАСЕГНАТ ОТ ПЛАНА ЗА РЕГУЛАЦИЯ

Одобрен	Одобрен	Одобрен	Одобрен	Одобрен	Одобрен
1:250	А- 3	5	7		

мащаб



мащаб

ᲒᲐᲛᲬᲕᲐᲜᲔᲑᲐ



ᲒᲐᲛᲬᲕᲐᲜᲔᲑᲘᲡ Კ3 ᲙᲝᲔᲤᲘᲪᲘᲔᲜᲢᲘᲡ ᲡᲐᲐᲜᲒᲐᲠᲘᲨᲝ ᲤᲐᲠᲗᲝᲑᲘᲡ ᲙᲠᲝᲙᲘ
440.3 მ²

პირობითი აღნიშვნები:

დამკვეთი:

შპს "ენ სი დი ვაშლიჯვარი"
ს/ნ 405244418

ᲓᲔᲜᲓᲠᲝᲚᲝᲒᲘᲣᲠᲘ ᲞᲠᲝᲔᲥᲢᲘ Ვ. ᲗᲝᲤᲣᲠᲘᲫᲘᲡ ᲥᲣᲩᲐᲖᲔ							
თანამდებობა	გვარი	ხელმოწერა	კ-3 საანგარიშო კროკი	მასშტაბი	ფორმატი	ფურცელი	ფურცლები
არქიტექტორი	ს.სანოძე			1:250	A- 3	6	7
არქიტექტორი	დ.პაპიძე						
			მისამართი: ქ. თბილისი, ვ. თოფურიძის ქN31-ის მიმდებარედ (ნაკვ 06/26)	სტადია	ნაწილი	ნაწილი N	თარიღი
							2020

ვიზუალიზაცია

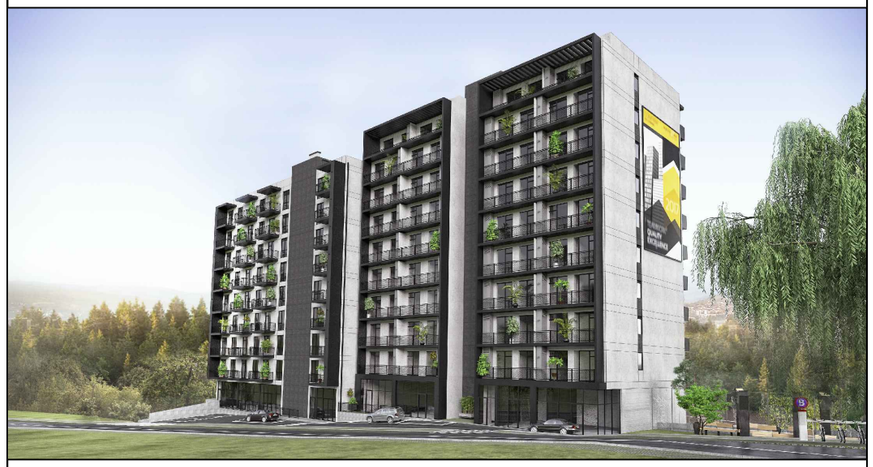



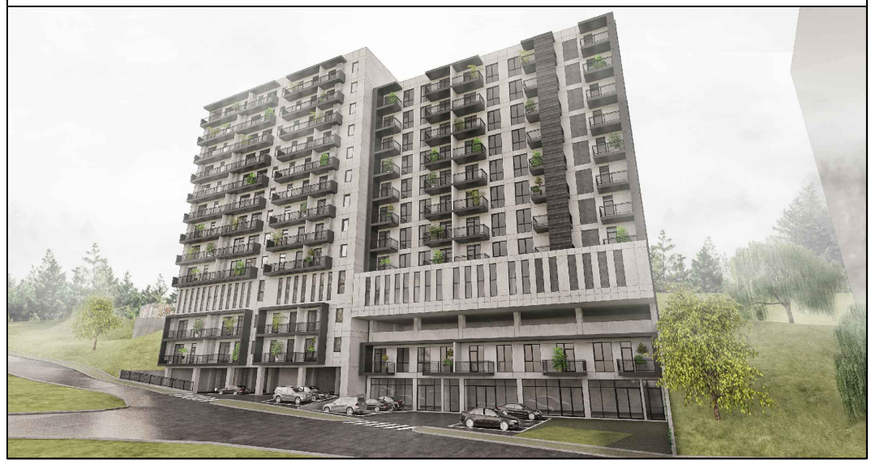

შენიშვნა

1. პროექტი ითვალისწინებს კ-3 კოეფიციენტის (ფართის) შესაბამისად 440.3 კვ.მ / 20-25კვ.მ = 18 ხის დაქრგვას..

2. მცენარეები შერჩეულია კლიმატური, ნიადაგრობივი, დეკორატიული და ურბანული პირობების გათვალისწინებით.

3. მოცემული მცენარის შეცვლა შესაძლებელია პროექტის ავტორთან შეთანხმებით.

4. მცენარეთა ჩარგვისას დაცულ იქნას აგროტექნიკის ნორმები.

5. გამწვანების პროექტი დასრულდეს მშენებლობის დასრულებიდან ერთი წლის განმავლობაში.

6. ხე-ნარგავების მოვლაპატრონობაზე პასუხისმგებელი პირი ზურაბ ფიჩხაია.

7. გაშენებული ხე-ნარგავების მოვლაპატრონობის ხანგრძლივობა სამი წელი.

განაშენიანება

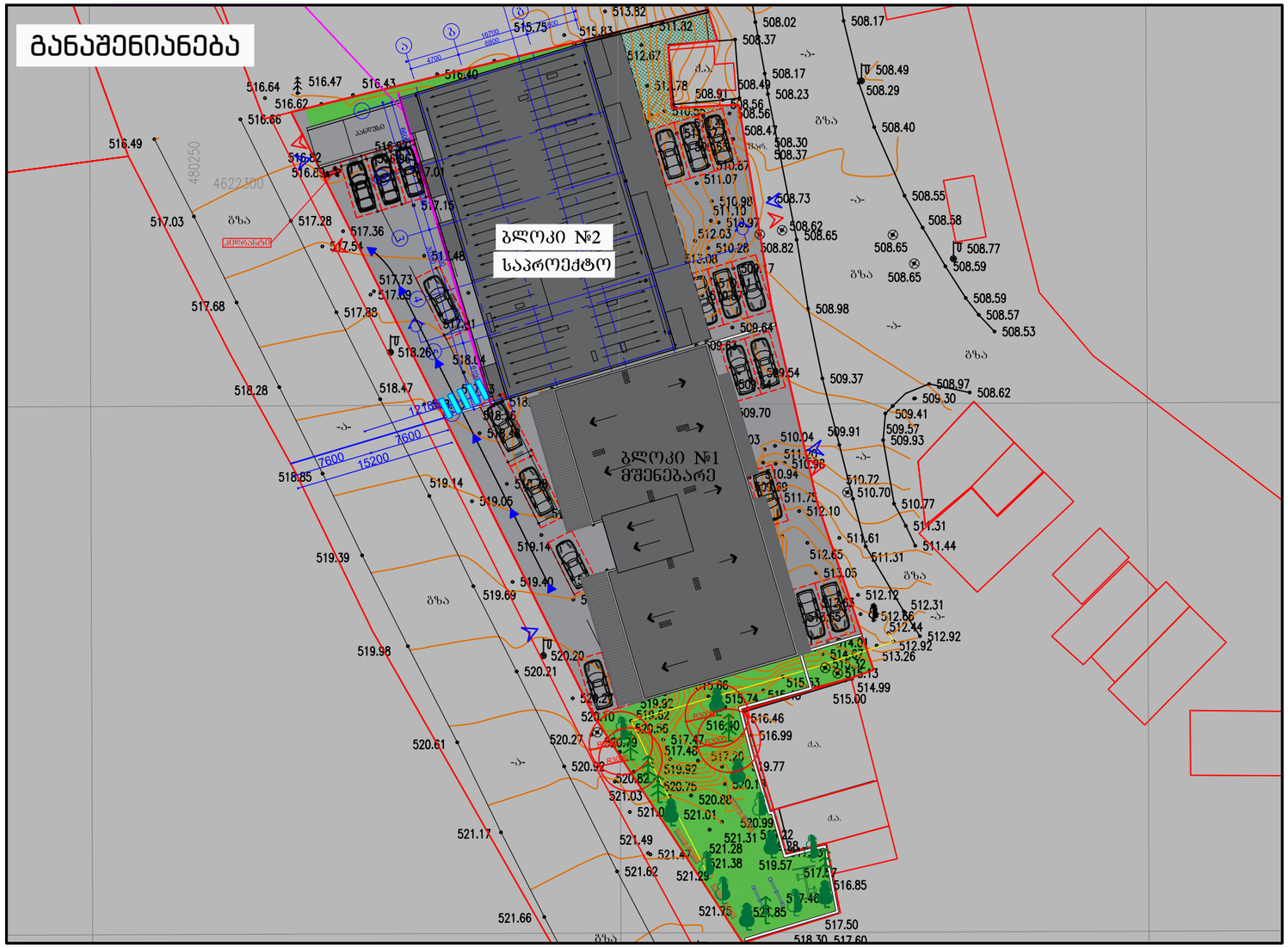

პირობითი აღნიშვნები:

საპროექტო ფოთლოვანი ხე

საპროექტო წიწვოვანი ხე

გაზონი ჩვეულებრივი

დამკვეთი:

შპს "ენ ხი დი ვაშლიჯვარი"
ს/ნ 405244418

დენდროლოგიური პროექტი ვ. თოფურიძის ქუჩაზე							
თანამდებობა	გვარი	ხელმოწერა	დენდროგეგმა	მასშტაბი	ფორმატი	ფურცელი	ფურცლები
არქიტექტორი	ს.სანოძე			1:250	A- 3	7	7
არქიტექტორი	ე.პაპიძე						
			მისამართი: ქ. თბილისი, ვ. თოფურიძის ქN31-ის მიმდებარედ (ნაკვ 06/26)	სტადია	ნაწილი	ნაწილი N	თარიღი
							2020

დენდროლოგიური პროექტის საინფორმაციო დაფა

დამკვეთი:
შპს "ენ სი დი ვაშლიჯვარი" ს/ნ 405244418
დირექტორი: ქეთევან ზერეკიძე პ/ნ 01024034887

საპროექტო ტერიტორია: 01.10.18.006.257
მისამართი: ქ. თბილისი, ვ. თოფურიძის ქ.№31-ის მიმდებარედ, (ნაკვ 06/26)

ნებართვის გამცემი ორგანო: ქ.თბილისის მუნიციპალიტეტის მერიის გარემოს დაცვის სააქალაქო სამსახური

კ-3 გამწვანების კოეფიციენტი: 0.2 - 440.3 კვ.მ

დენდროლოგიური პროექტის შეთანხმების თარიღი:
2020 წელი.

დენდროლოგიური პროექტის დასრულების თარიღი:
2023 წელი

დასარგავი ხეების სახეობა:
6 ძირი - იფანი (სიმაღლე 3.5-5.5 მ. ხნოვანება 5-10წ. გარშემოწერილობა L=20სმ)
6 ძირი - მინდვრის ნეკერჩხალი (სიმაღლე 3.5-5.5 მ. ხნოვანება 5-10წ. გარშემოწერილობა L=20სმ)
6 ძირი - ჰიმალაის კედარი (სიმაღლე 3.5-5.5 მ. ხნოვანება 5-10წ. გარშემოწერილობა L=20სმ)

ახალდარგულ ხე-მცენარეების მოვლაზე პასუხისმგებელი პირი:
ქეთევან ზერეკიძე პ/ნ 01024034887

ახალდარგული ხე-მცენარეების მოვლის ხანგრძლივობა: 3 წელი

განაშენიანება

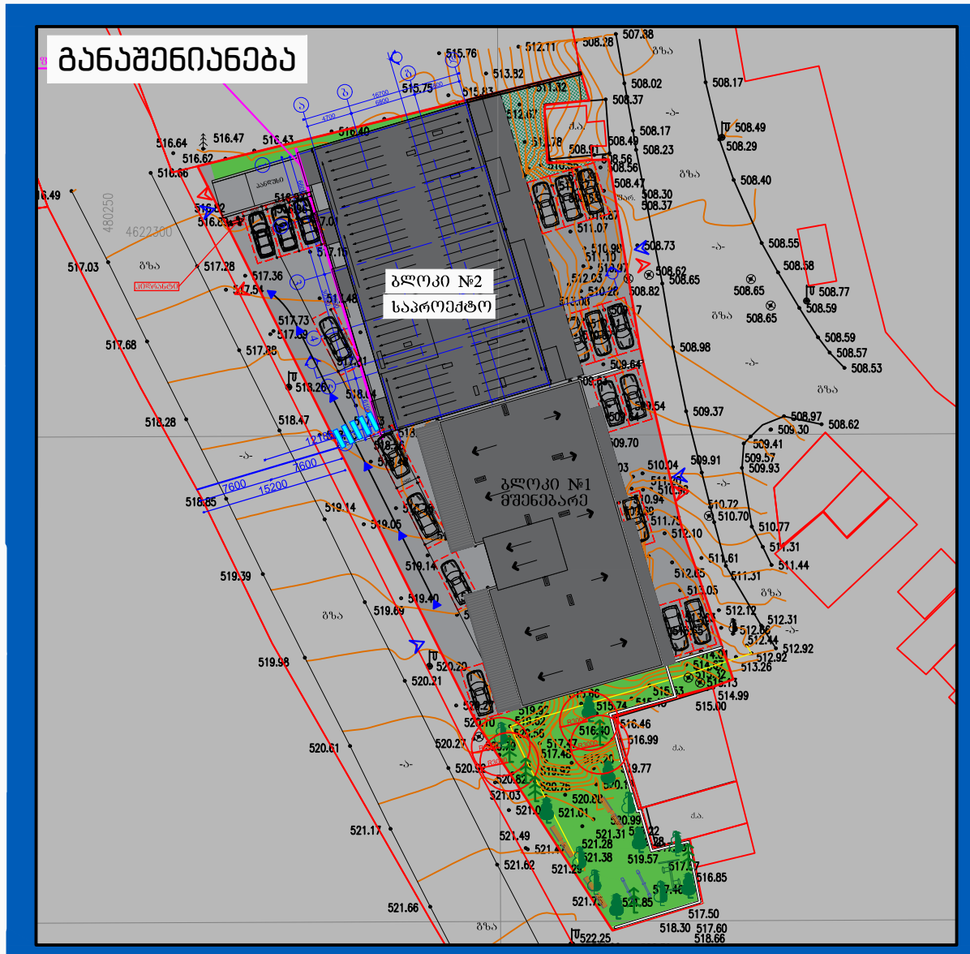

ვიზუალიზაცია

