ФЭБФФОМРМЯЮЭОМ ЭФМЭДФЮЛ ЬЛОБЭЯМФЯЭБОМ ФЭЯЭ

ФЭЯЭЭЭЯОЛ. ЯЭЯЭЭЭЯОЛ ЭЭЯЭЭЭЯОЛ "ЭЭЬЬЭЯЭЭЭБФЮ"
Ь/Э 405243334821

ЬЭЭФМЭДФЮМФОЭ: ДЭМЭОЯЭОЬЮ, БЭЯМЬЭЭЬ Д.
Ь/Э 01.13.02.005.006

Д-З 2695.93Я/ЭЭ
ОЬЭЭМФО:1309.15

ЭЭЯЬЯЭБЭЭЮЛ ЭФМЭДФЮЛ ФЭЬФЭЯЯЭЭЮЛ МЭФОЯО:

ЭЭЯЬЯЭБЭЭЮЛ ЭФМЭДФЮЛ ЭЭЮМЭЬБЭЭЮЛ МЭФОЯО:

БЭЬЭФОЯЭЮЛ ЭЭЯЭЮЭЮЛ ФЭЯЭЭЭЯОЛ МЭФОЯО:

ЭЭЯЭЭЭЯОЛ ЭФМЭДФЮЛ ЬЭЬЭЯЭЭЭЯОЛ МЭФОЯО:

БЭЬЭФОЯЭЮЛ ЭЭЯЭЮЭЮЛ ЯЭЭЭЯЭЭЭЯОЛ МЭФОЯО:

ЭЭЯЭЭЭЯОЛ ЭФМЭДФЮЛ ЬЭЬ

৬০০.৫০০.২০.৩১.১০ ৭/৭

০১ .৫ ৭৮৫৭৬৩৫ ৯৮৫৯৬৩৪ ,৩৭৩৯৯৩৫৯৩ .৫ ৯. ৩৯৩৯৯৩৩, ৪৯৩৯৯৯৯ ৯৩৬৯৯৯৩ ৯. ১০

ৎ৪৫৫৪৫ ৩৯৫৪৩৫৩৫ ৩৯৫৯৯৯৯৯৯৫৪৫

არსებული სიტუაციური გეგმა

ქ. თბილისი, ნოდარ ბოხუას ქ. 10

ს/ჯ 01.13.02.005.006

ქ. თბილისი, ნოდარ ბოხუას ქ. 10

ს/ჯ 01.13.02.005.006

არასასოფლო-სამეურნეო
ფართობი 10527.00კვ/მ

საპროექტო ტერიტორიაზე
არსებული ხე-მცენარეების
რაოდენობა: 278 ძირი.
მწვანე ნარგაობის ხარისხობრივი
შეფასების ანგარიში
დამოუკიდებელ ექსპერტ
გრიგოლ დეისაძის
ფოტომასალით თან ერთვის.





Ɉ3=2695.93∂²

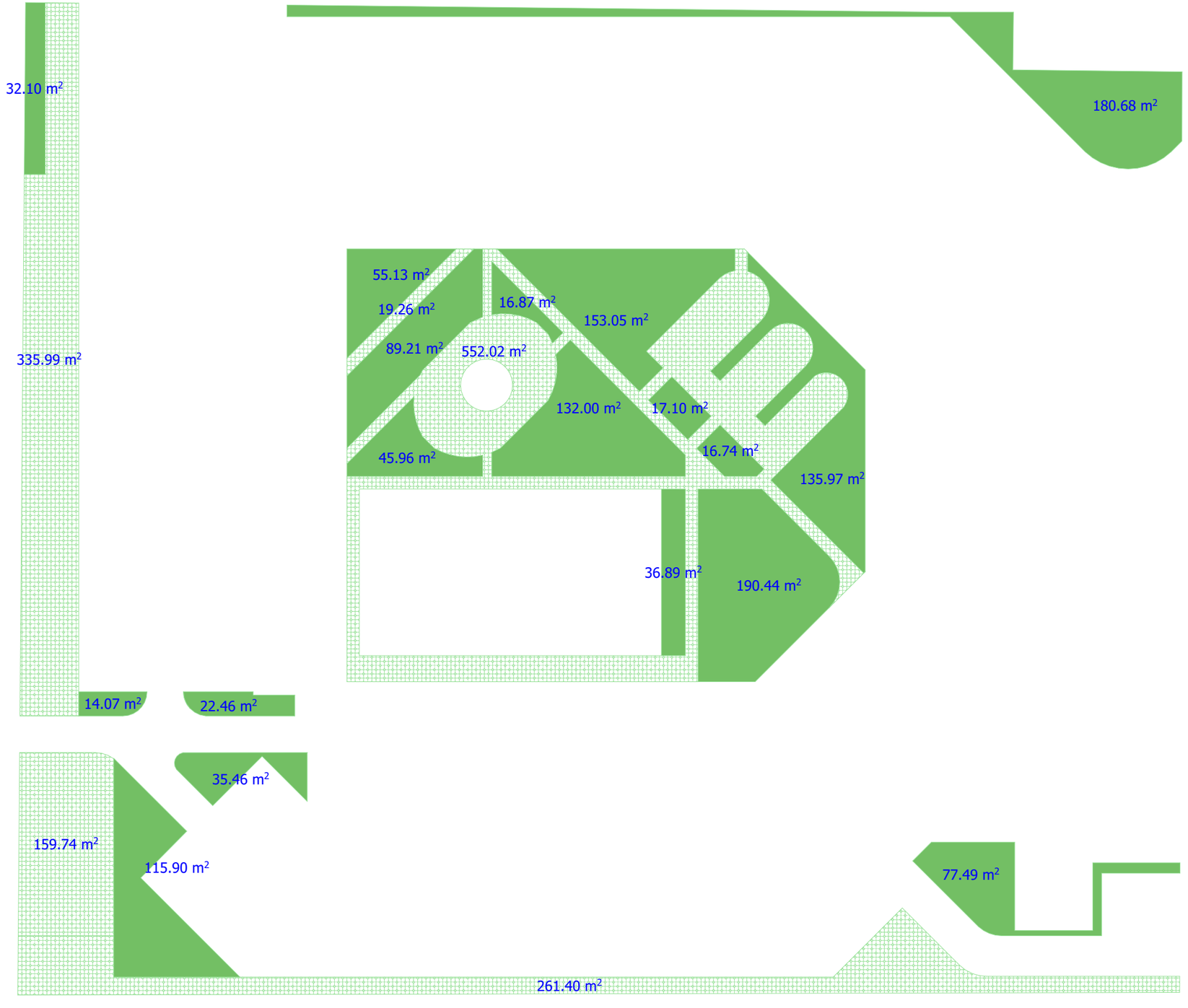
32.10 m²
180.68 m²
55.13 m²
19.26 m²
16.87 m²
153.05 m²
89.21 m²
552.02 m²
335.99 m²
132.00 m²
17.10 m²
45.96 m²
16.74 m²
135.97 m²
36.89 m²
190.44 m²
14.07 m²
22.46 m²
35.46 m²
159.74 m²
115.90 m²
77.49 m²
261.40 m²

დენდროლოგიური გეგმა

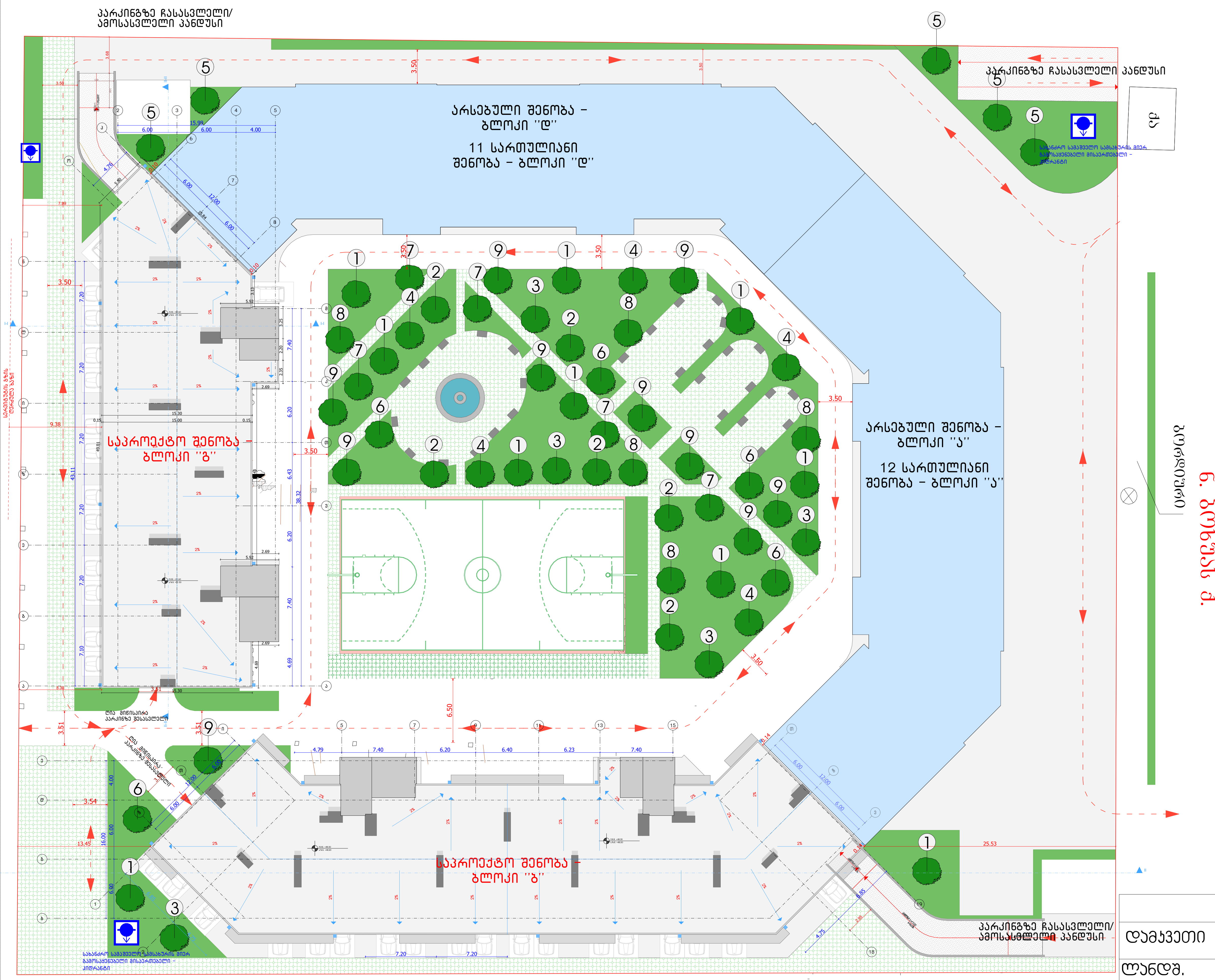

ქ. თბილისი, ნოდარ ბოხუას ქ. 10

ს/კ 01.13.02.005.006

არასასოფლო-სამეურნეო ფართობი 10527.00კვ/მ

კ3=2695.93მ²

აქედან ცხაური: 1309.15მ²

ექსპლიკაცია:

საპროექტო ხე-მცენარეების რაოდენობა 56 ძირი:

1. Pinus pinea 10ძირი
2. Quercus ilex 6ძირი
3. Acer platanoides 5ძირი
4. Prunus cerasifera 5ძირი
5. Acer campestre 5ძირი
6. Ginkgo biloba 5ძირი
7. Robinia psudoacacia 5ძირი
8. Tilia begoniifolia 5ძირი
9. Cupressus arizonica 10ძირი

დენდროლოგიური გეგმა			
დამკვეთი	"იქსმშენ დეველოპმენტი"		1:100
ლანდშ. დიზაინერი	ელისო ხარჩილავა	[signature]	10/5

მცენარეთა დაკვალვის გეგმა

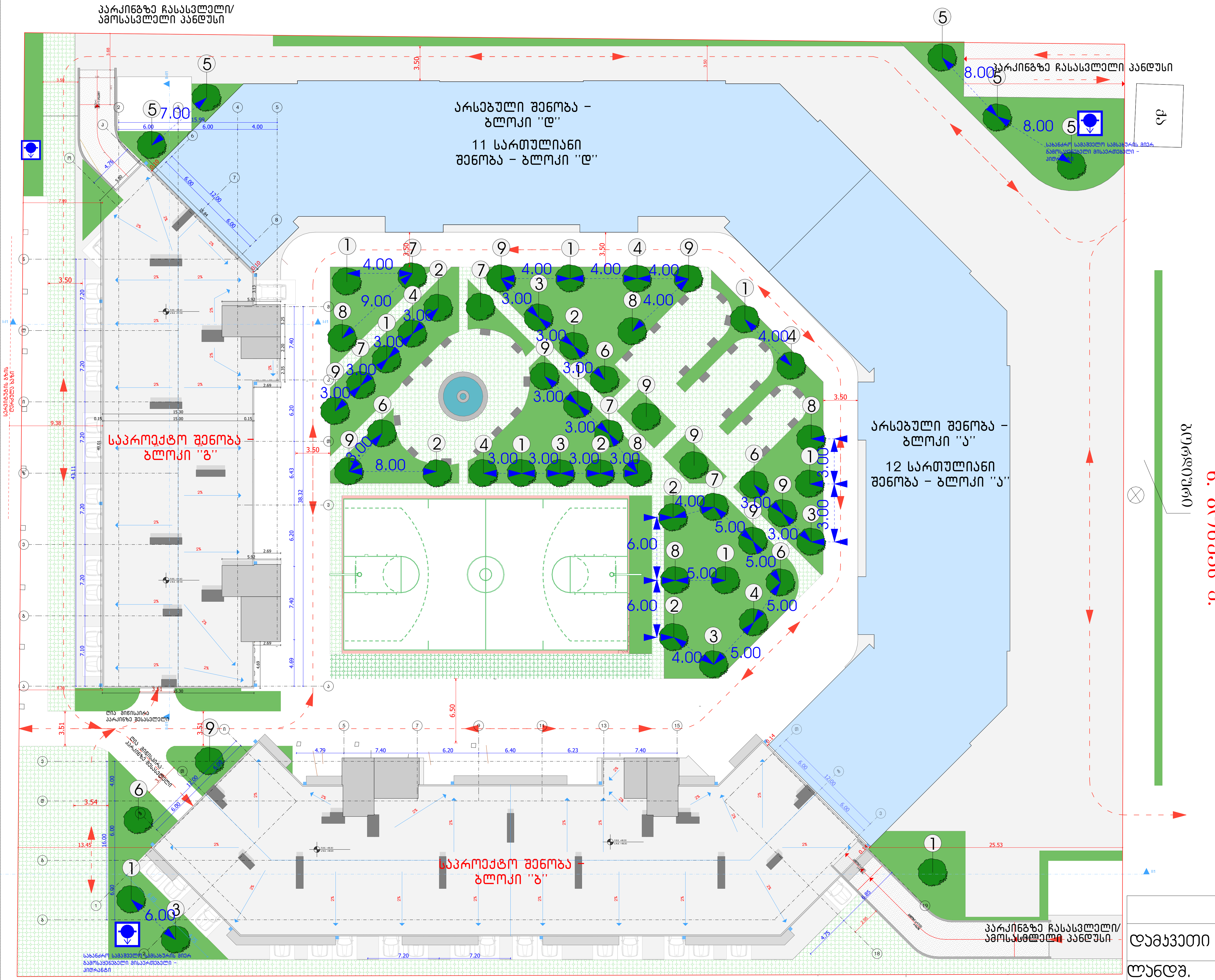

ქ. თბილისი, ნოდარ ბოხუას ქ. 10

ს/კ 01.13.02.005.006

არასასოფლო-სამეურნეო
ფართობი 10527.00კვ/მ

კვ=2695.93მ²

აქედან ცხაური: 1309.15მ²

ე ქ ს პ ლ ი კ ა ც ი ა:

საპროექტო ხე-მცენარეების
რაოდენობა 56 ძირი:

1. Pinus pinea 10ძირი
2. Quercus ilex 6ძირი
3. Acer platanoides 5ძირი
4. Prunus cerasifera 5ძირი
5. Acer campestre 5ძირი
6. Ginkgo biloba 5ძირი
7. Robinia psudoacacia 5ძირი
8. Tilia begoniifolia 5ძირი
9. Cupressus arizonica 10ძირი

დენდროლოგიური გეგმა			
დამკვეთი	"იქსმშენ დეველოპმენტი"		1:100
ლანდშ. დიზაინერი	ელისო ხარჩილავა	ე. ხარჩილავა	10/5

სამუშაოთა მოცულობა

#	სამუშაოთა დასახელება	განზომილება	რაოდენობა	შენიშვნა
1	გასამწვანებელი ტერიტორიის ფართობი	კვ.მეტრი	2695.93	აქედან ცხაური: 1309.15
2	გასამწვანებელი ტერიტორიის გასუფთავება და დამუშავება	კვ.მეტრი	2695.93	
3	ადგილების მომზადება ხეების დასარგავად 50% ტყის მიწის შეტანით	ცალი	56	
4	ხეების დარგვა	ცალი	56	
5	გაზონის მოწყობა (დათესვა ან რულონის დაგება)	კვ.მეტრი	1386.78	
6	გაზონის მოვლა	კვ.მეტრი	1386.78	
7	ახალ დაგებულ ხე-მცენარების მოვლა	ცალი	56	
8	ახლად დარგული ხე-მცენარეების, ქვაბილნარების და გაზონის მორწყვა	ქვემო მცენარე და გაზონი		

მცენარეთა ექსპლიკაცია

#	მცენარეთა დასახელება		რაოდენობა	სიმაღლე მეტრებში	ღეროს დიამეტრი	ფორმა	ხნოვანება	მახასიათებლები
1	Acer platanoides	მხვილფოთოლა ნეკერჩხალი	5	3.5-5.5მდე	20სმ.დან	ხე	5-10წ	ბვალვაბამძლე, საშუალოდ მზარდი
2	Acer campestre	მინდვრის ნეკერჩხალი	5	3.5-5.5მდე	20სმ.დან	ხე	5-10წ	ბვალვაბამძლე, სწრაფად მზარდი
3	Tilia begoniifolia	კავკასიური ცაცხვი	5	3.5-5.5მდე	20სმ.დან	ხე	5-10წ	ჩრდილის მოყვარული, საშუალოდ მზარდი
4	Pinus pinea	იტალიური ფიჭვი	10	3.5-5.5მდე	20სმ.დან	ხე	5-10წ	ბვალვაბამძლე, სწრაფად მზარდი
5	Prunus cerasifera	წითელი ტყემალი	5	3.5-5.5მდე	20სმ.დან	ხე	5-10წ	ბვალვაბამძლე, სწრაფად მზარდი
6	Quercus ilex	მუხა მარადმწვანე	6	3.5-5.5მდე	20სმ.დან	ხე	5-10წ	ბვალვაბამძლე, საშუალოდ მზარდი
7	Ginkgo biloba	ორნაკვთიანი გინკგო	5	3.5-5.5მდე	20სმ.დან	ხე	5-10წ	ბვალვაბამძლე, სწრაფად მზარდი, შემოდგომის ეფექტი
8	Robinia pseudoacacia	ცრუ აკაცია	5	3.5-5.5მდე	20სმ.დან	ხე	5-10წ	ბვალვაბამძლე, საშუალოდ მზარდი
9	Cupressus arizonica	არიზონის კვიპაროზი	10	3.5-5.5მდე	20სმ.დან	ხე	5-10წ	ბვალვაბამძლე, სწრაფად მზარდი

საპროექტო ხე-მცენარეების ვიზუალიზაცია



Ginkgo biloba



Acer campestre

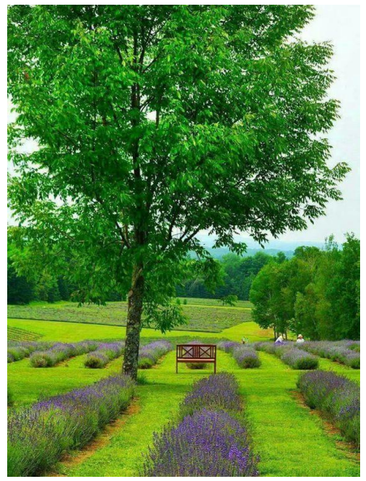

Acer platanoides



Quercus ilex



Robinia pseudoacacia



Pinus pinea



Cupressus arizonica



Tilia begoniifolia



Prunus cerasifera

განმარტებითი ბარათი

საპროექტო ობიექტი მდებარეობსქ. თბილისი ნოდარ ბოხუას ქ. 10

საკ.კოდ. 01.13.02.005.006

დამკვეთი: „იქსმშენ დეველოპმენტ“ ს/კ 4052433482.

ტერიტორია ვაკე ადგილი, აღენიშნება 278 ხე-ნარგავი.

საექსპორტო დასკვნა მწვანე ნარგაობის ხარისხობრივი შეფასების დამოუკიდებელ ექსპერტ გრიგოლ დეისაძის ანგარიში ფოტო მასალით თან ერთის 03.09.2020

ტერიტორიის საერთო ფართია: 10527.00კვ/მ;

კ3-2695.93კვ/მ აქედან: 1309.15 ცხაური.

საპროექტო ხე-ნარგავები:

1.Quercus ilex-მარადმწვანე მუხა-6 ძირი;

2.Ginkgo biloba-ორნაკვთიანი გინკგო-5 ძირი;

3.Prunus cerasifera-წითელი ტყემალი-5ძირი;

4.Acer campestre-მინდვრის ნეკერჩხალი-5 ძირი;

5.Pinus pinea-იტალიური ფიჭვი-10ძირი;

6.Acer platanoides-მსხვილფოთოლა ნეკერჩხალი-5 ძირი;

7.Tilia begoniifolia-კავკასიური ცაცხვი-5 ძირი;

8.Robinia pseudoacacia-ცრუ აკაცია-5 ძირი;

9. Cupressus arizonica-არიზონის კვიპაროზი-10 ძირი.

აღნიშნული ხე-მცენარეები შერჩეულია ქალაქ თბილისის მუნიციპალიტეტის მთავრობის 2018 წლის 8 თებერვლის #05.14.147 განკარგულების ქალაქ თბილისის მუნიციპალიტეტის ტერიტორიის ლანდსაფტისა და კლიმატისათვის შესაბამისი ხე-მცენარეების დამტკიცებული სიიდან.

აღნიშნული ხე-მცენარეები შერჩეულია ქ.თბილისის კლიმატური, ნიადაგობრივი, დეკორატიული და ურბანული პირობების გათვალისწინებით. საპროექტო ტერიტორა გამწვაებულია შერეული ტიპის ნარგავებით, როგორც წიწვოვანი ისე ფოთლოვანით.

დენდროლოგიურ პროექტში გათვალისწინებულია უპირატესობა ხეების დარგვა ბუჩქებთან და გაზონთან მიმართებაში და მცენარეების რაოდენობაც განსაზღვრულია შემდეგი პროპორციებით: 20-25კვ/მეტრი დიდი ვარჯის მქონე წიწვოვანი და ფოთლოვანი ხეებისთვის.

საპროექტო ტერიტორიაზე სულ 56 ძირი ხე-ნარგავია

გამწვანების პროექტი დასრულდება სამშენებლო პროექტის დასრულებიდან 12 თვის განმავლობაში ვეგეტაციური და აგროტექნიკური პირობების გათვალისწინებით.

გაშენებული მწვანე ნარგავების მოვლა-პატრონობაზე პასუხისმგებელია: ვახტანგ ლაბაძე პ/ნ 01011026837.

გაშენებული მწვანე ნარგავების მოვლა იქნება სამი წელი.

ელისო ხარჩილავა

ე.ხარჩილავა

(პ/ნ 62004015900)

მწვანე მშენებლობის ინჟინერი

(AA #0039124)

30/09/2020