GURGENIDZE

არქიტექტურა
ARCHITECTURE

გამწვანების პროექტი

ს/პ 01.14.16.008.031

დამკვეთი: ა(ა)იპ "საქართველოს ფეხბურთის ფედერაცია"

მისამართი: ქ. თბილისი, ნუცუბიძის IV მ/რ



დენდროლოგიური პროექტის დაფა

დამკვეთი: ა(ა)იპ "საქართველოს ფეხბურთის ფედერაცია"

საპროექტო ტერიტორია: ქ. თბილისი, ნუცუბიძის IV მ/რ
ს.კ 01.14.16.008.031

ნებართვის გამცემი ორგანო:

ქ. თბილისის მერიის ეკოლოგიისა და
გამწვანების საქალაქო სამსახური

მიწის ნაკვეთის ფართობი:

21229 კვ.მ

კ3 - 6400 კვ.მ

გაშენებული მწვანე ნარგავების მოვლა-პატრონობაზე
პასუხისმგებელი პირი:

ა(ა)იპ საქართველოს ფეხბურთის ფედერაცია

დენდროლოგიური პროექტის შეთანხმების თარიღი
დენდროლოგიური პროექტის დასრულების თარიღი



განმარტებითი ბარათი

საპროექტო ტერიტორია მდებარეობს, ძველ თბილისში და წარმოადგენს
არასასოფლო-სამეურნეო ტიპის მიწის ნაკვეთს
გამწვანების პროექტი ითვალისწინებს ტერიტორიის
ბალახის საფარით მოწყობას, ვინაიდან მიწის
ნაკვეთზე შენდება საფეხბურთო მოედნები,
მიმდებარე ტერიტორიაც, რეკომენდირებულია,
მრავალწლოვანი ხე-მცენარეების ნაცვლად დაიფაროს ბალახით.

ტერიტორიაზე გამოყენებულია
რულონური ბალახის საფარი
6400 კვ.მ

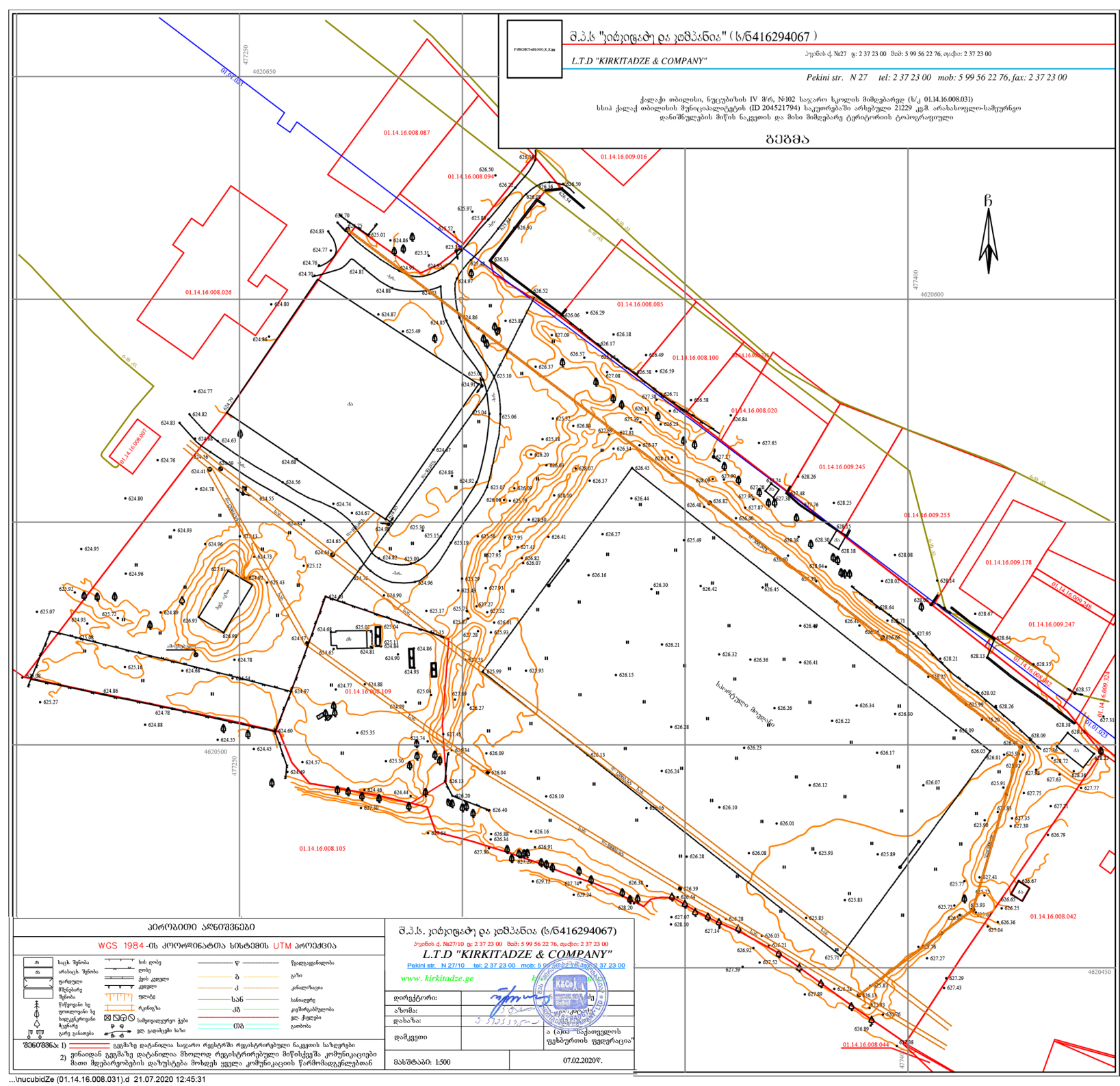
შ.პ.ს "კირკიტაძე და კომპანია" (ს/კ 416294067)
L.T.D "KIRKITADZE & COMPANY"
პეკინის ქ. №27 ტ: 2 37 23 00 მობ: 5 99 56 22 76, ფაქსი: 2 37 23 00
Pekini str. N 27 tel: 2 37 23 00 mob: 5 99 56 22 76, fax: 2 37 23 00
ქალაქი თბილისი, ნუცუბიძის IV მ/რ, №102 საჯარო სკოლის მიმდებარედ (ს/კ 01.14.16.008.031)
სხვა ქალაქ თბილისის შენიცავალეტების (ID 204521794) საკუთრებაში არსებული 21229 კვ.მ. არასახოლო-სამეურნეო
დანიშნულების მიწის ნაკვეთის და მისი მიმდებარე ტერიტორიის ტოპოგრაფიული
გეგმა
ჩ
01.14.16.008.087
01.14.16.008.094
01.14.16.009.016
01.14.16.008.026
01.14.16.008.085
01.14.16.008.100
01.14.16.008.020
01.14.16.009.245
01.14.16.009.253
01.14.16.009.178
01.14.16.009.249
01.14.16.009.247
01.14.16.009.324
01.14.16.008.109
01.14.16.008.105
01.14.16.008.042
01.14.16.008.044
01.14.16.008.089
01.01.083
ს/ხ ელექტრული მავთული
ს/ხ ელექტრული მავთული
ბეტონის ბოძი
ბეტონის ბოძი
ბეტონის ბოძი



გენ-გეგმა	შენიშვნა:	პროექტი:	დამკვეთი:	შემსრულებელი:	თანამდებობა	გვარი	ხელმოწერა	
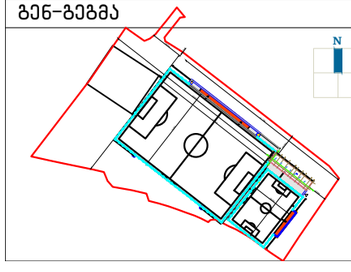	მიწის ნაკვეთის ფართი – 21229 მ^2 შენობა №1 – 299.7 მ^2 შენობა №2 – 13.9 მ^2 გამწვანებული ტერიტორია	საფეხბურთო სკოლა ნახაზი: გენ გეგმა	ა(ა)იპ "საქართველოს ფეხბურთის ფედერაცია" ჭავჭავაძის გამზ. 76ა 0179 თბილისი, საქართველო	შპს "გურგენიძე არქიტექტურა" GUR GEN IDZE architecture ს/კ 405317697, საქართველო, თბილისი, ფალიაშვილის ქ.№26	დირექტორი	ლ.გურგენიძე		
					არქიტექტორი:	გ.გურგენიძე		
					არქიტექტორი:	ლ.გურგენიძე		
					არქიტექტორი:	თ.ჩხაიძე		
					სტადია	ფორმ.	თარიღი	მასშტ.	ფურც.
					შ.პ.	A-3	27.10.20	1:100	1

საინფორმაციო დაფა

დამკვეთი: ა(ა)იპ "საქართველოს ფეხბურთის ფედერაცია"

გასამწვანებელი ტერიტორია: 01.14.16.008.031

ობიექტის მისამართი: ქ. თბილისი, ნუცუბიძის IV მ/რ

გამწვანების კოეფიციენტის საანგარიშო ფართობი: 9170 კვ.მ

ნებართვის გამცემი ორგანო: ქ.თბილისის მუნიციპალიტეტის მერიის გარემოს დაცვის საქალაქო სამსახური

ახლად დარგული ხე-მცენარეების მოვლა-პატრონობაზე პასუხისმგებლობას იღებს: ა(ა)იპ "საქართველოს ფეხბურთის ფედერაცია"

გამწვანების პროექტის დაწყების დრო:
გამწვანების პროექტის დასრულების დრო:

შემსრულებელი: შპს "გურგენიძე არქიტექტურა / თ. ჩხაიძე
დირექტორი: ლ. გურგენიძე