

შპს "ბორბიას" საავტომობილო შესასვლელის ხედი ბანერის დემონტაჟამდე

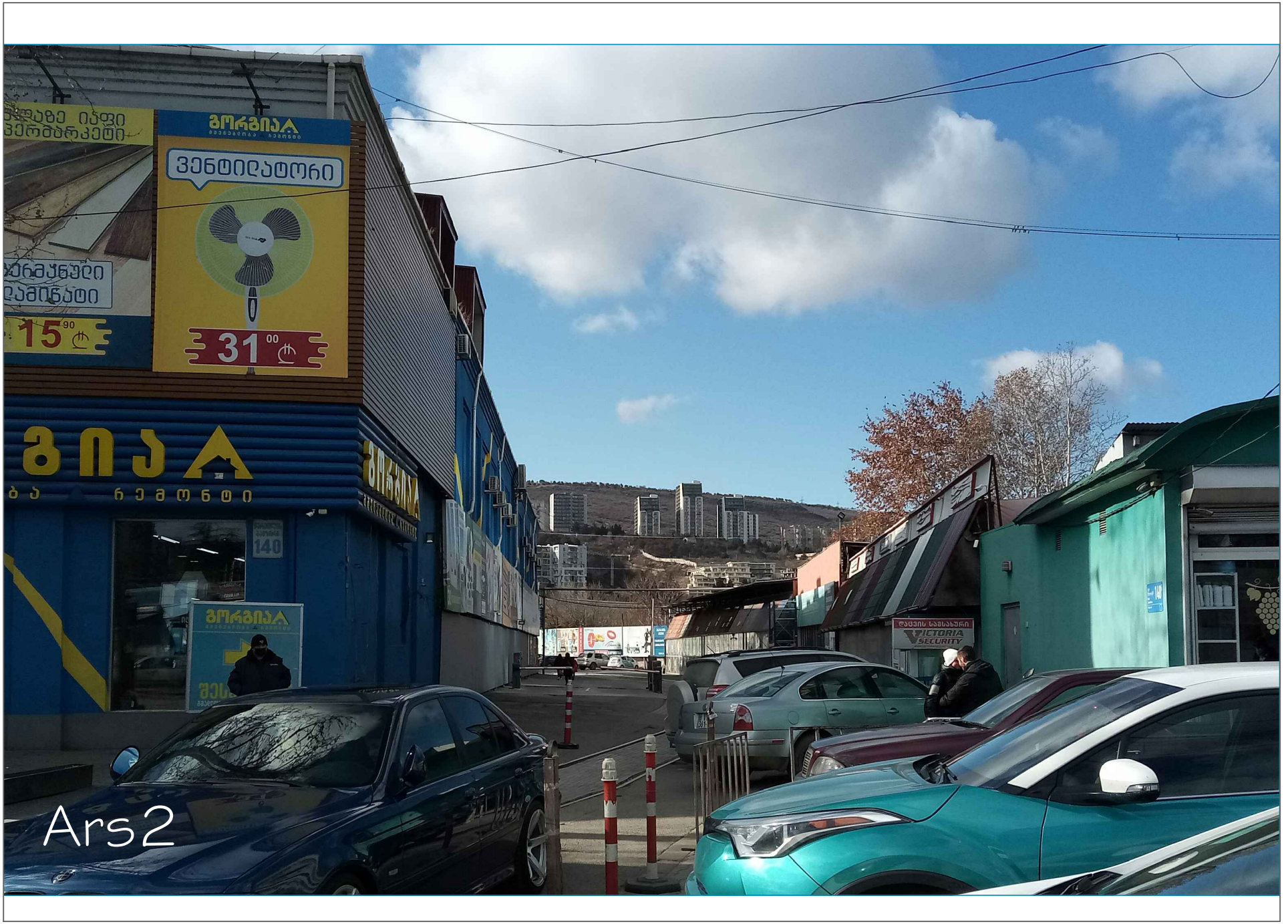

შპს "გორგიას" საავტომობილო შესასვლელის ხედი ბანერის დემონტაჟის შემდეგ