ქალაქ თბილისის მუნიციპალიტეტის საჯარო სამართლის იურიდიული პირი – ქალაქ თბილისის მუნიციპალიტეტის ტრანსპორტისა და ურბანული განვითარების სააგენტო

წერილის ნომერი: **16-01210412099**
თარიღი: **10/02/2021**
პინი: **9262**

ადრესატი: თეიმურაზ თოფურია
პირადი ნომერი: 01024037369
მისამართი: ცაგარელის 51ა ბინა 7

გადაამოწმეთ: **document.municipal.gov.ge**

ბატონო თეიმურაზ,

თქვენი მ/წლის 05 თებერვლის განცხადების (მერიაში რეგისტრაციის №19/0121036708-16; 05.02.2021წ.) პასუხად, რომელიც შეეხება ქ. თბილისი დემეტრე თავდადებულის ქუჩა #29 (ს/კ 01.10.07.003.809) საგზაო მოძრაობის ორგანიზების სქემის შეთანხმებას, გაცნობებთ, წარმოდგენილი საგზაო მოძრაობის ორგანიზების სქემა სააგენტოს მიერ შეთანხმებულია.

ამასთან გაცნობებთ, რომ სამუშაოს დასრულების შემდეგ, 30 კალენდარული დღის ვადაში დემონტაჟი უნდა გაუკეთდეს დროებით დამონტაჟებულ საგზაო მოძრაობის ორგანიზების ტექნიკურ საშუალებებს და ქუჩის სავალი ნაწილი მოყვანილი იქნას პირვანდელ მდგომარეობაში.

საგზაო მოძრაობის ორგანიზების სქემა შეთანხმებულია იმ პირობით, რომ საგზაო მოძრაობის ორგანიზების ცვლილების შემთხვევაში სქემა ხელახლა საჭიროებს შეთანხმებას სააგენტოსთან.

შენიშვნა: სსიპ - ტრანსპორტისა და ურბანული განვითარების სააგენტოს მიერ შეთანხმებული საგზაო მოძრაობის ორგანიზების სქემები იხილეთ თანდართულ ბმულზე :

https://cloud.tbilisi.gov.ge/index.php/s/lZunqFdqqvw59RD

პატივისცემით,

ვიქტორ წილოსანი

სააგენტოს უფროსი

გამოყენებულია კვალიფიციური ელექტრონული ხელმოწერა/ ელექტრონული შტამპი

საქართველოს შინაგან საქმეთა სამინისტროს
საპატრულო პოლიციის დეპარტამენტი

MINISTRY OF INTERNAL AFFAIRS OF GEORGIA
PATROL POLICE DEPARTMENT

MIA 5 21 00326718

11/02/2021

მოქ. თ. თოფურიას
ქ. თბილისი ცაგარელის 51ა ბინა 7;
თქვენს 2021 წლის 11 თებერვლის განცხადებაზე

ასლი: საპატრულო პოლიციის დეპარტამენტის
ქ. თბილისის მთავარი სამმართველოს

საპატრულო პოლიციის დეპარტამენტში განხილულ იქნა თქვენი განცხადება, რომელიც ეხება ქ. თბილისი, დემეტრე თავდადებულის ქუჩა N29 ს/კ 01.10.07.003.809-ის მიმდებარედ შესასვლელ–გამოსასვლელი გზის, სამშენებლო დამცავი ღობის განთავსების და არსებული საგზაო/სატრანსპორტო ინფრასტრუქტურის ნაკადების მიმართულების საგზაო მოძრაობის ორგანიზაციის წარმოდგენილი სქემების შეთანხმებას.

- ვითვალისწინებთ რა, ქ. თბილისის ქ. თბილისის მუნიციპალიტეტის ტრანსპორტის განვითარების სააგენტოს თანხმობას, შსს საპატრულო პოლიციის დეპარტამენტი ითანხმებს (საგზაო მოძრაობის უსაფრთხოების კუთხით) წარმოდგენილ დროებითი და მუდმივი მოძრაობის ორგანიზაციის სქემებს და არ არის წინააღმდეგი მოაწყოთ სამშენებლო დამცავი ღობე შემდეგი პირობების დაცვით:
- სამშენებლო დამცავი ღობე შეიღებოს შავ-თეთრი ან წითელ-თეთრი ზოლებით;
- ქვეითად მოსიარულეთა უსაფრთხოების მიზნით დამცავი ღობის ფარგლებში მოეწყოს ქუჩის სავალი ნაწილის მხრიდან ქვეითად მოსიარულეთა ბილიკი, ღობე გზის სავალი ნაწილის მხრიდან გადაიხუროს და ღამის საათებში განათდეს;
- სამშენებლო ობიექტზე მისასვლელი გზა აღიჭურვოს მოძრაობის რეგულირების ტექნიკური საშუალებებით წარმოდგენილი სქემის შესაბამისად;
- დაცული იქნას გზის სავალი ნაწილის სისაუფთავე, არ დაუშვათ სამშენებლო მასალისა და ტექნიკის გზის სავალ ნაწილზე განთავსება;
- სამუშაოების დასრულებისთანავე მიმდებარე ტერიტორია მოყვანილ იქნას პირვანდელ მდგომარეობაში და დროებითი მოძრაობის რეგულირების ტექნიკურ საშუალებებს გაუკეთდეს დემონტაჟი;
- სამუშაოების დაწყების და დამთავრების შესახებ წინასწარ ეცნობოს შსს საპატრულო პოლიციის დეპარტამენტის სამორიგეო ნაწილს (ტელ: 241-85-04; 241-85-05);

0190, თბილისი, ნოე რამიშვილის ქ. №38
№38, Noe Ramishvili St. 0190, Tbilisi, Georgia
ტელ./Tel.: (+995 032) 2 41 42 42
ფაქსი/Fax: (+995 032) 2 41 85 02
E-mail: patrolinfo@mia.gov.ge

მეორე ადრესატს: გთხოვთ, უზრუნველყოთ კონტროლის დაწესება წერილში მითითებულ პირობების შესრულებაზე და მოძრაობის რეგულირების ტექნიკური საშუალებების განთავსების მდგომარეობაზე. შეუსრულებლობის შემთხვევაში გაატარეთ ზომები საქართველოს ადმინისტრაციულ სამართალდარღვევათა კოდექსის 134 მუხლით გათვალისწინებული მოთხოვნების შესაბამისად.

დანართი: 2 ფაილად.

საპატრულო პოლიციის დეპარტამენტი /
საორგანიზაციო სამმართველო / საგზაო მოძრაობის
ზედამხედველობის განყოფილება
განყოფილების უფროსი
ბარბაქაძე დავით



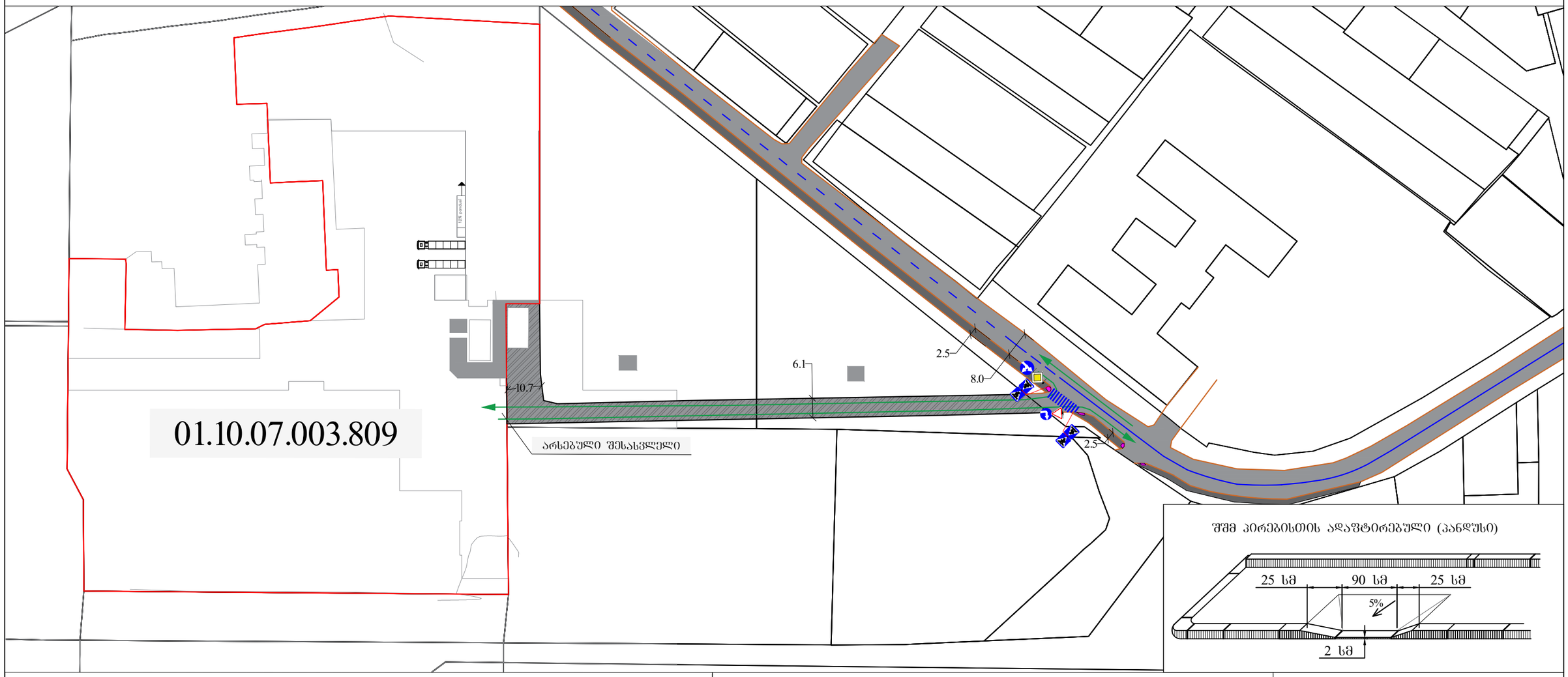

შშმ პირებისთის ადაპტირებული (პანდუსი)

პიროგითი აღნიშვნები

- შენობა ნაგებობა
- შშმ პირებისთის ადაპტირებული (პანდუსი)
- ჰორიზონტალური მონიშვნა 1.14.1
- ჰორიზონტალური მონიშვნა 1.18
- ჰორიზონტალური მონიშვნა 1.13
- ჰორიზონტალური მონიშვნა 1.1
- ჰორიზონტალური მონიშვნა 1.3
- ჰორიზონტალური მონიშვნა 1.5
- ჰორიზონტალური მონიშვნა 1.6
- ჰორიზონტალური მონიშვნა 1.12
- ბორდიური
- არს. ბეტონის კედელი
- ტროტუარი
- ბეტონის საფარი
- ა/ბ საფარი
- სატრანსპორტო ნაკადის ოძრაობის მიმართულება

საგზაო ნიშნები პიროგითი ნიშნები

- საგზაო ნიშანი 2.1 - 1ც.
- საგზაო ნიშანი 2.3 - 1ც.
- საგზაო ნიშანი 4.1.2 - 1ც.
- საგზაო ნიშანი 4.1.4 - 1ც.
- საგზაო ნიშანი 5.19.1 - 2ც.
- საგზაო ნიშანი 5.19.2 - 2ც.

GNG

ქ.თბილისი, დემეტრე თავდადებულის ქუჩა №29 (სკ 01.10.07.003.809) საგზაო მოძრაობის ორგანიზების სქემა

მასშტაბი 1:1250

გვ.1

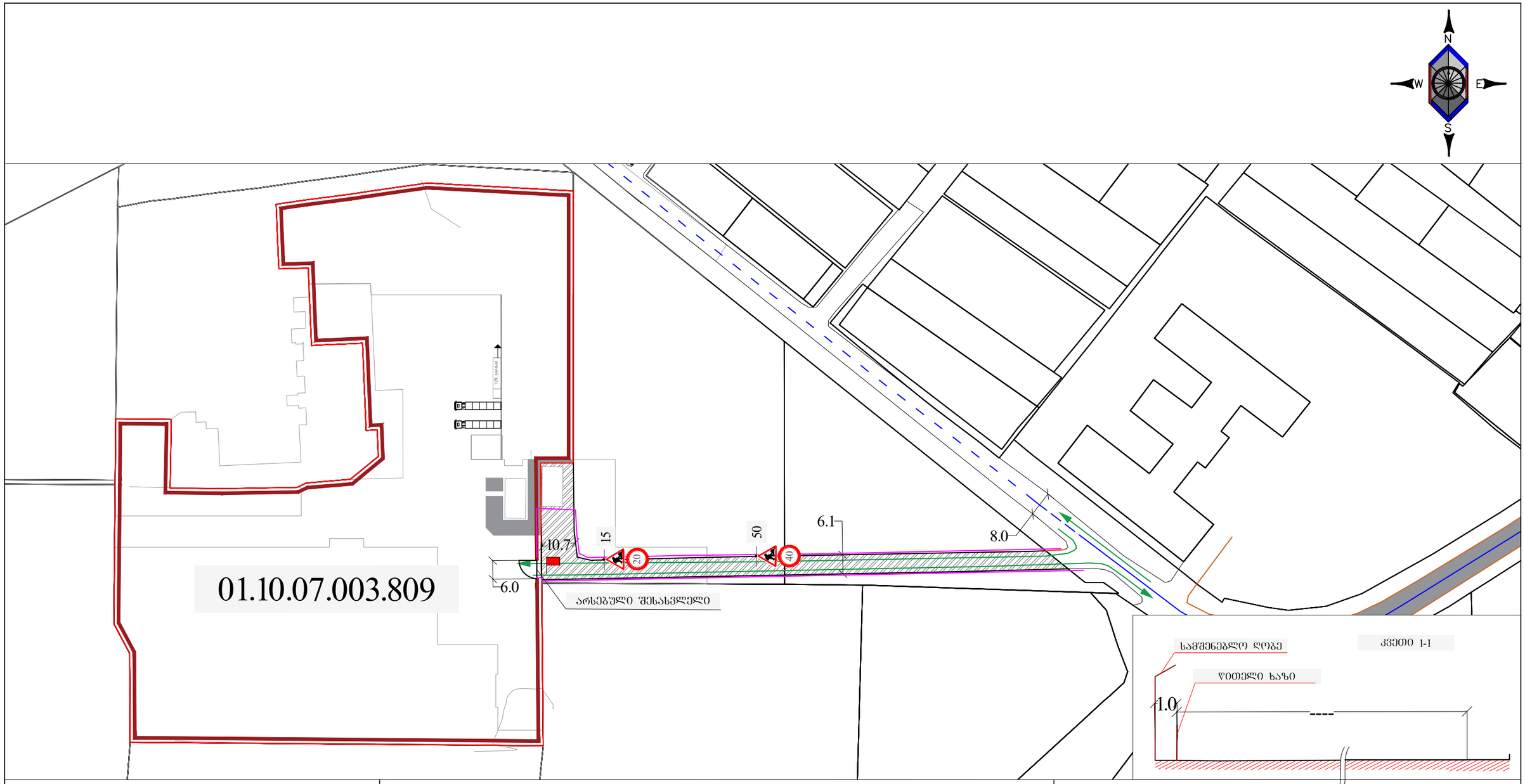

პირობითი აღნიშვნები

- შენობა ნაგებობა
- ბორდიური
- არს. ბეტონის კედელი
- ჰორიზონტალური მონიშვნა 1.1
- ჰორიზონტალური მონიშვნა 1.3
- ჰორიზონტალური მონიშვნა 1.5
- ჰორიზონტალური მონიშვნა 1.6
- ჰორიზონტალური მონიშვნა 1.12
- სამშენებლო ტექნიკის მოძრაობის მიმართულება
- საძვეითე ნაკადის მოძრაობის მიმართულება

დროებითი საგზაო ნიშნები პირობითი ნიშნები

- საგზაო ნიშანი 1.26 - 4ც
- 20 - საგზაო ნიშანი 3.24 - 4ც
- 40 - საგზაო ნიშანი 3.24 - 2ც
- ქვითელი ციმციმა
- მედროშე ადამიანი
- სამშენებლო ღობე

შენიშვნა:

1. ავტომობილთა და ქვეითთა უსაფრთხო გადაადგილების უზრუნველყოფის მიზნით ტერიტორიის მისასვლელთან მორიგეობს რაციით აღჭურვილი მედროშე პერსონა.

GNG

ქ.თბილისი, დემეტრე თავდადებულის ქუჩა №29 (სკ 01.10.07.003.809) საგზაო მოძრაობის ორგანიზების დროებითი სქემა	მასშტაბი 1:1250	გვ.2

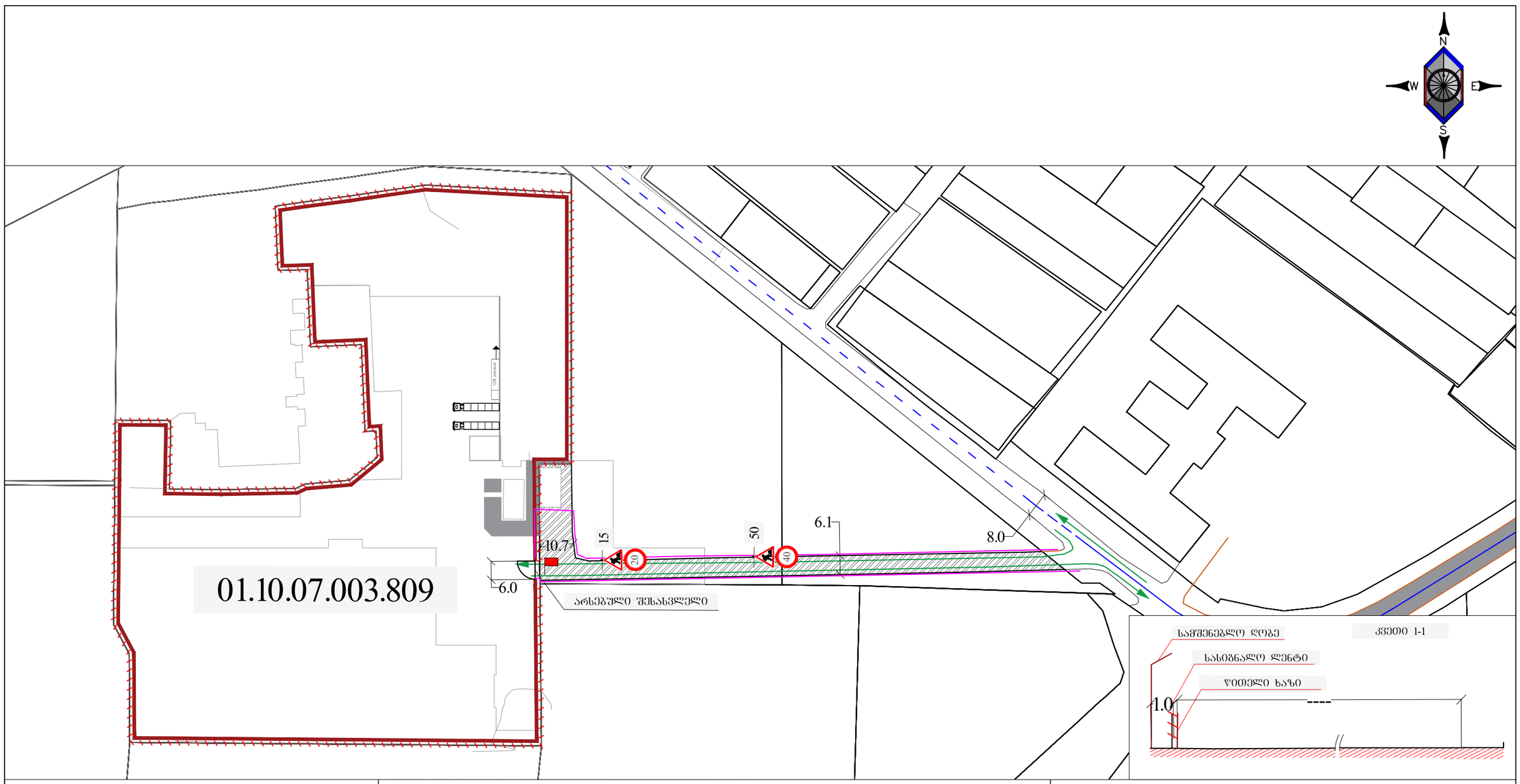

პირობითი აღნიშვნები

- შენობა ნაგებობა
- ბორდიური
- არს. ბეტონის კედელი
- ჰორიზონტალური მონიშვნა 1.1
- ჰორიზონტალური მონიშვნა 1.3
- ჰორიზონტალური მონიშვნა 1.5
- ჰორიზონტალური მონიშვნა 1.6
- ჰორიზონტალური მონიშვნა 1.12
- სამშენებლო ტექნიკის მოძრაობის მიმართულება
- საძვეითე ნაკადის მოძრაობის მიმართულება

დროებითი საგზაო ნიშნები პირობითი ნიშნები

- საგზაო ნიშანი 1.26 - 4ც
- 20 - საგზაო ნიშანი 3.24 - 4ც
- 40 - საგზაო ნიშანი 3.24 - 2ც
- ქვითელი ციმციმა
- მედროშე ადამიანი
- სამშენებლო ღობე
- სასიგნალო ლენტი

შენიშვნა:

1. ავტომობილთა და ქვეითთა უსაფრთხო გადაადგილების უზრუნველყოფის მიზნით ტერიტორიის მისასვლელთან მორიგეობს რაციით აღჭურვილი მედროშე პერსონა.

GNG

ქ.თბილისი, დემეტრე თავდადებულის ქუჩა №29 (სკ 01.10.07.003.809) საგზაო მოძრაობის ორგანიზების დროებითი სქემა სამშენებლო ღობის მონტაჟი-დემონტაჟი	მასშტაბი 1:1250	გვ.3