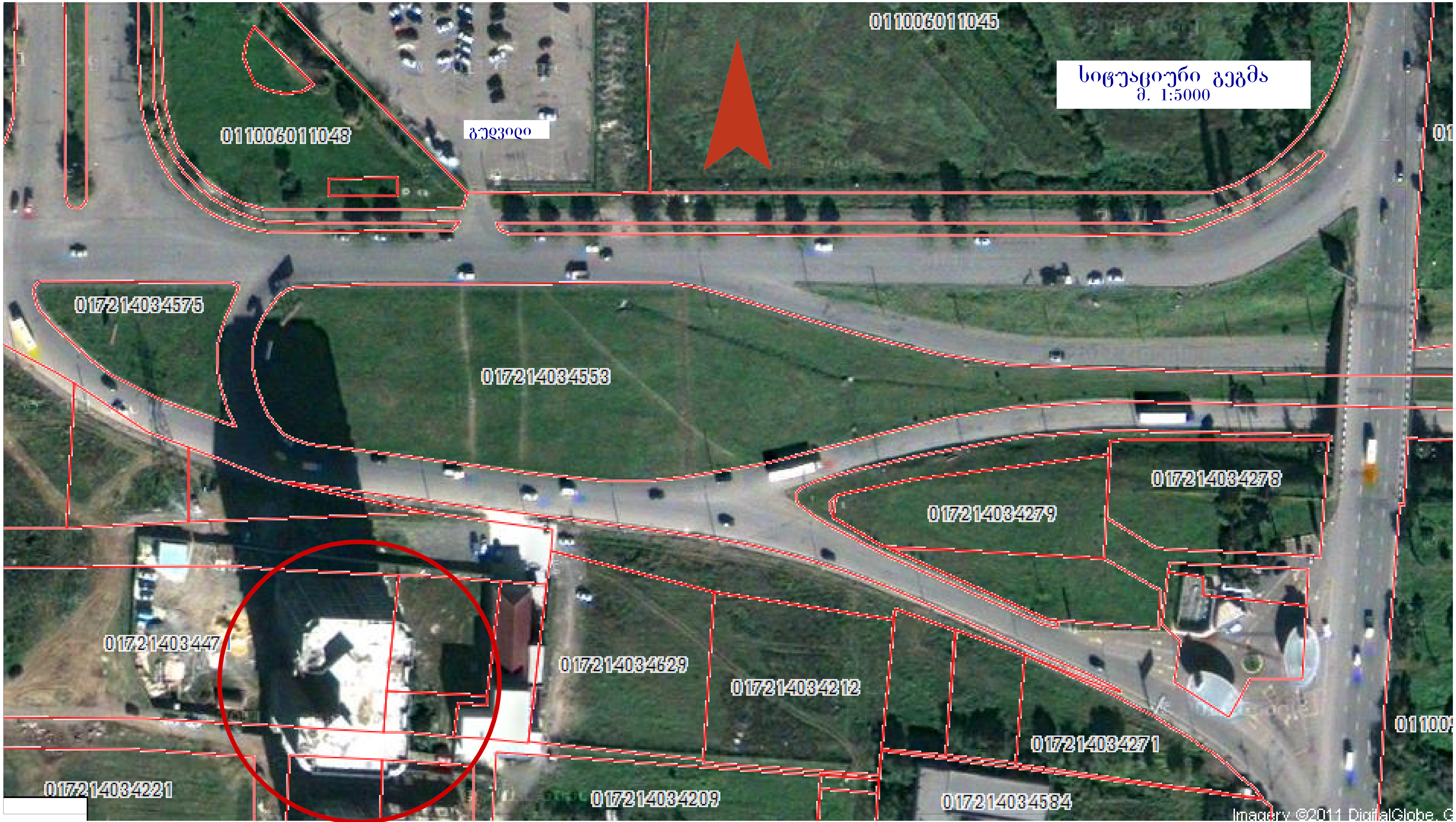

საპროექტო ობიექტი

ქ.თბილისი, დიდი დიღომი, ნაკვეთი #471			შერეული ტიპის მრავალსართულიანი საცხოვრებელი სახლი				
დირექტორი	მ. კურცხალია		დამკვეთი: ამხ. მირაჟი				
მთ.არქიტექტ.	მ. კურცხალია		სიტუაციური გეგმა				
არქიტექტორი	თ. ჯაჯანიძე		სტ.	ფურცელი	ფურც-ბი	მასშტაბი	
დამუშავა	მ. ბინკინაშვილი		პრ			1:5000	შპს სიდი ინვესტი