საზოგადოებრივ-საქმიანი ზონა 1 (სსზ-1):
საშუალო ინტენსივობის საზოგადოებრივ-საქმიანი ზონა, მათ შორის კარკასი განაშენიანების დომინირებული სახეობის გარეშე (შერეული ზონა);

ა) ტერიტორიების გამოყენებისა და განაშენიანების ძირითადი დასაშვები სახეობები:

- მრავალფუნქციური შენობა (რომელშიც დომინირებულად არ არის გამოყოფილი რომელიმე ფუნქციური სახეობა);
- განაშენიანების საშუალო და მაღალი ინტენსიურობის მრავალბინიანი საცხოვრებელი სახლები;
- პარკი;
- ბაღი;
- სკვერი;
- ბულვარი;
- საბავშვო მოედანი;
- საბავშვო ბაღი და სკოლამდელი აღზრდის სხვა დაწესებულება;
- დაწყებითი სკოლა;
- საშუალო სკოლა;
- საშუალო პროფესიულ-ტექნიკური სასწავლო დაწესებულება;
- უმაღლესი სასწავლებელი;
- პოლიკლინიკა;
- ამბულატორია;
- აფთიაქი;
- სპორტული დარბაზი;
- საცურაო აუზი;
- კლუბი;
- კინოთეატრი;
- თეატრი;
- საქალაქო ბიბლიოთეკა;
- არქივი;
- საინფორმაციო ცენტრი;
- მუზეუმი;
- საგამოფენო დარბაზი;
- საცეკვაო დარბაზი-დისკოთეკა;
- სამრეწველო საქონლის მაღაზია;
- სასურსათო მაღაზია;
- უნივერსალური მაღაზია და სავაჭრი ცენტრი;
- ბარი;
- კაფე;
- რესტორანი;
- სწრაფი კვების ობიექტი;

- საყოფაცხოვრებო მომსახურების ობიექტი;
- საფოსტო და კავშირგაბმულობის განყოფილებები;
- ბანკის ფილიალი, განყოფილება;
- ბანკი;
- მართვის დაწესებულება და ორგანიზაცია;
- ოფისი და კანტორა;
- სამეცნიერო და საპროექტო ორგანიზაცია;
- სასამართლო;
- იურიდიული კონსულტაცია;
- სანოტარო კანტორა;
- სასტუმრო;
- ღია ავტოსადგომი და ჩაშენებული გარაჟი.

ბ) ტერიტორიების გამოყენებისა და განაშენიანების დასაშვები სახეობები, რომლებიც საჭიროებენ სპეციალურ ზონალურ შეთანხმებას:

- საავადმყოფო;
- სასწრაფო სამედიცინო დახმარების სადგური;
- ღია საცურაო აუზი;
- სპორტული მოედანი;
- საკონცერტო დარბაზი;
- უნივერსალური სპორტულ-სამაყურებლო დარბაზი;
- კაზინო და სხვა აზარტული თამაშების ობიექტი;
- სავაჭრო ცენტრი;
- კიოსკი, დროებითი პავილიონი, საცალო ვაჭრობისა და მომსახურებისათვის;
- პოლიციისა და არასაუწყებო დაცვის განყოფილება;
- სახანძრო დეპო;
- საზოგადოებრივი ტუალეტი;
- რკინიგზის სადგური;
- ავტოსადგური;
- აეროსადგური;
- ავტოგასამართი სადგური;
- კომუნალური და საინჟინრო ტექნიკური ობიექტები.
- საკულტო შენობები და ნაგებობები.

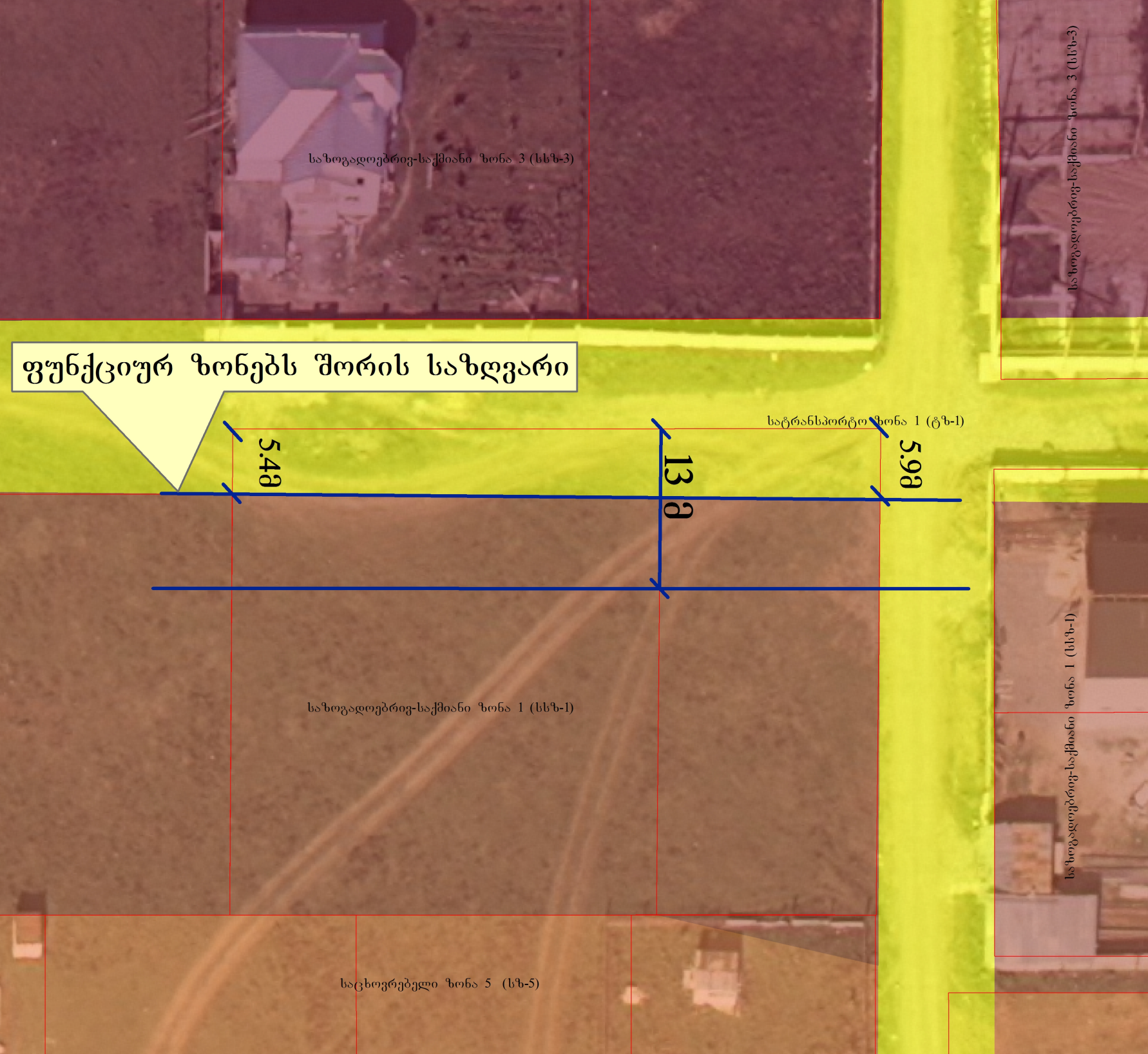
საზოგადოებრივ-საქმიანი ზონა 3 (სსზ-3)
საზოგადოებრივ-საქმიანი ზონა 3 (სსზ-3)
ფუნქციურ ზონებს შორის საზღვარი
სატრანსპორტო ზონა 1 (ტზ-1)
5.48მ
13 მ
5.98მ
საზოგადოებრივ-საქმიანი ზონა 1 (სსზ-1)
საზოგადოებრივ-საქმიანი ზონა 1 (სსზ-1)
საცხოვრებელი ზონა 5 (სზ-5)