მიწისქვეშა სართულის განშლა

სახლი 1

ფასადების ფართობი/პერიმეტრზე < 1.8

92.2/57.6=1.6

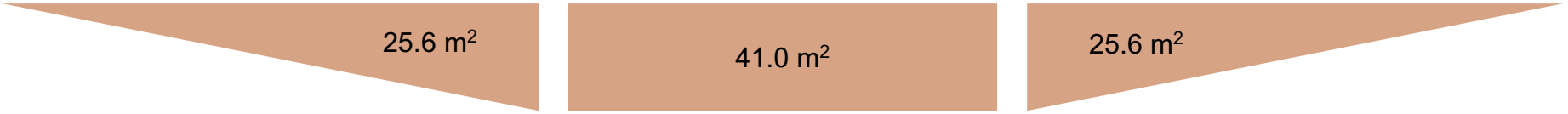

სახლი 2

ფასადების ფართობი/პერიმეტრზე < 1.8

92.2/56.0=1.6

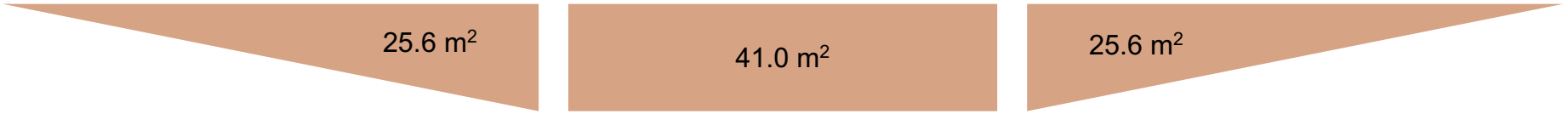

სახლი 3

ფასადების ფართობი/პერიმეტრზე < 1.8

92.2/57.6=1.6

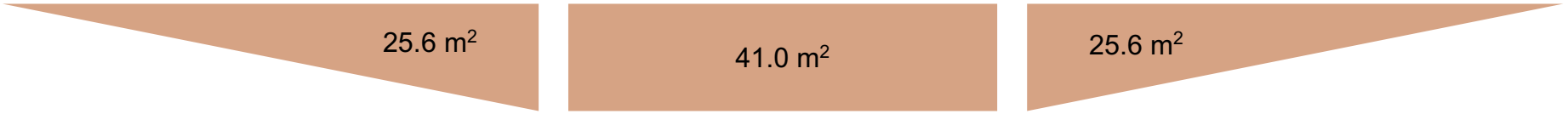

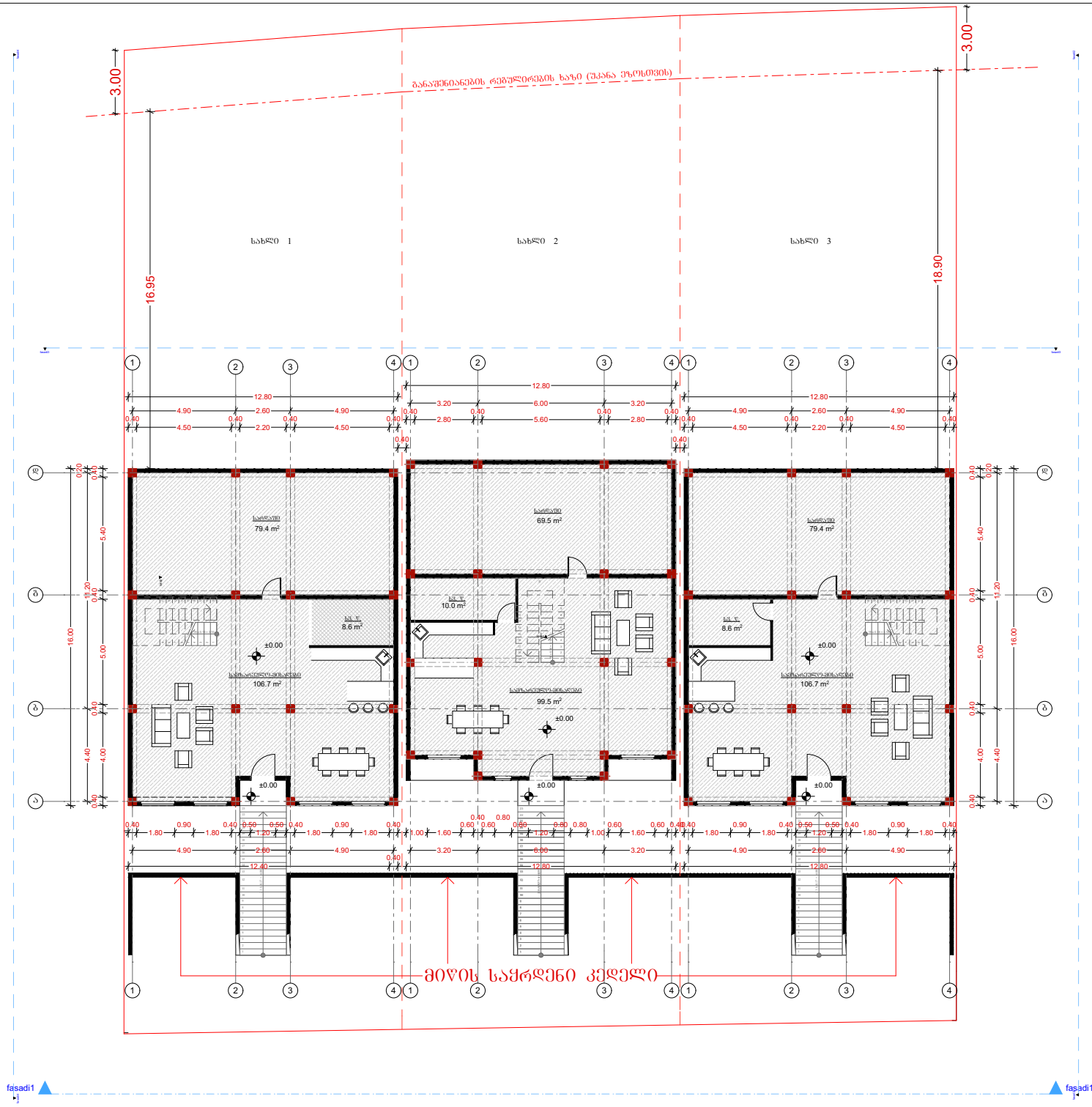

ტექნიკურ-ეკონომიკური მაჩვენებლები

სახლი 1

საცხოვრებელი ფართობი–115.3

საერაფო - 79.4

სახლი 2

საცხოვრებელი ფართობი–109.5

საერაფო - 69.5

სახლი 3

საცხოვრებელი ფართობი–115.3

საერაფო - 79.4

მშენებლობა	ტარაში თბილისში, ლისის ტბის მიმდებარე ტერიტორიაზე	
	ბლოკი	სექციური
ნახაზები:	ფასადები	
პროექტის ავტორები	მ. ცისკოშვილი	

ნახაზის დასახელება

გეგმა 0.00 ნიშნულზე

მასშტაბი	1:100	თარიღი 07/2019
ფურცლის	3	ფორმატი A3

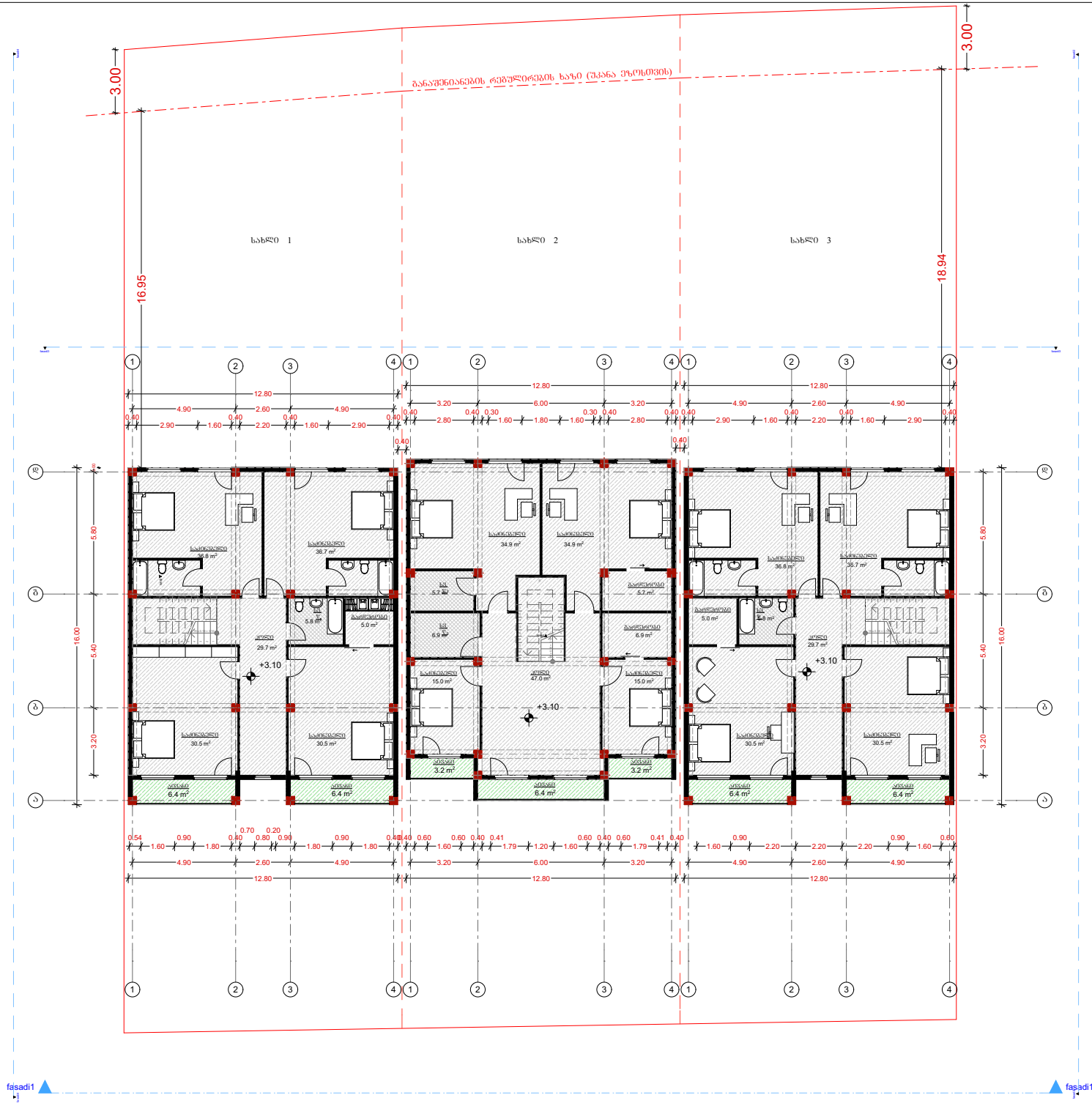

სახლი 1

საცხოვრებელი ფართობი--175

საზაფხულო ფართობი--12.7

სახლი 2

საცხოვრებელი ფართობი--172

საზაფხულო ფართობი--12.8

სახლი 3

საცხოვრებელი ფართობი--175.0

საზაფხულო ფართობი--12.7

		07/2019
1:100		3

გეგმა +3.10 ნიშნულზე

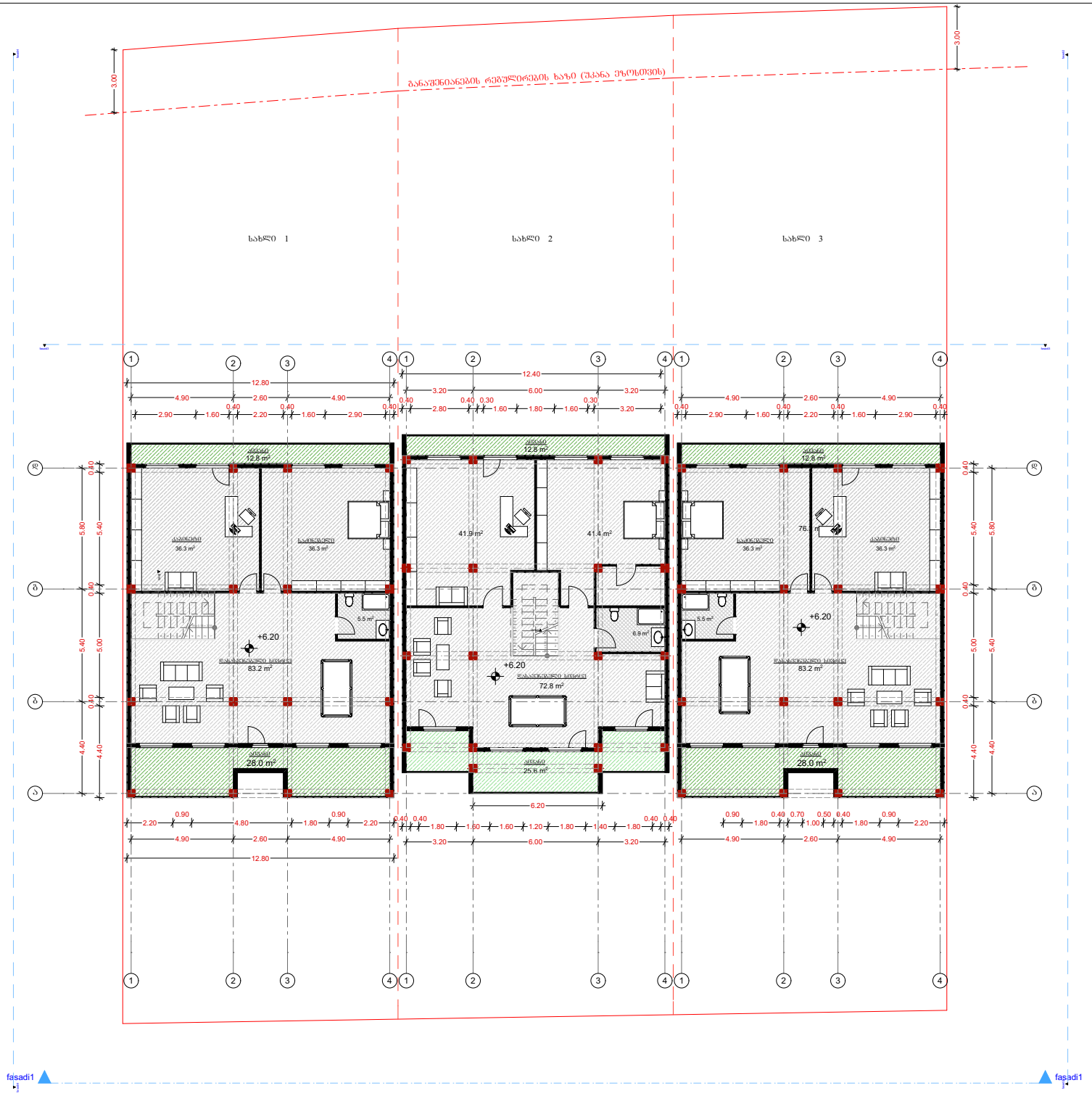

ტექნიკურ-ეკონომიკური მაჩვენებლები

სახლი 1

საცხოვრებელი ფართობი--161.3

საზაფხულო ფართობი--22.2

სახლი 2

საცხოვრებელი ფართობი--163

საზაფხულო ფართობი--19.2

სახლი 3

საცხოვრებელი ფართობი--161.3

საზაფხულო ფართობი--22.2

მშენებელი:	ქარაგი თამაზაძე, ლუსი ტატ მიქელაძე ტანანდაზე	
	მასალა	სქემური
ნახაზები:	ფასადები	
არქიტექტორი:	მ. ცისანდაძე	

ნახაზის დასახელება

ფასადი +6.20 ნიშნულზე

მასშტაბი	თარიღი	07/2019
1:100	ფურცლის №	3
შენის №	სულ	

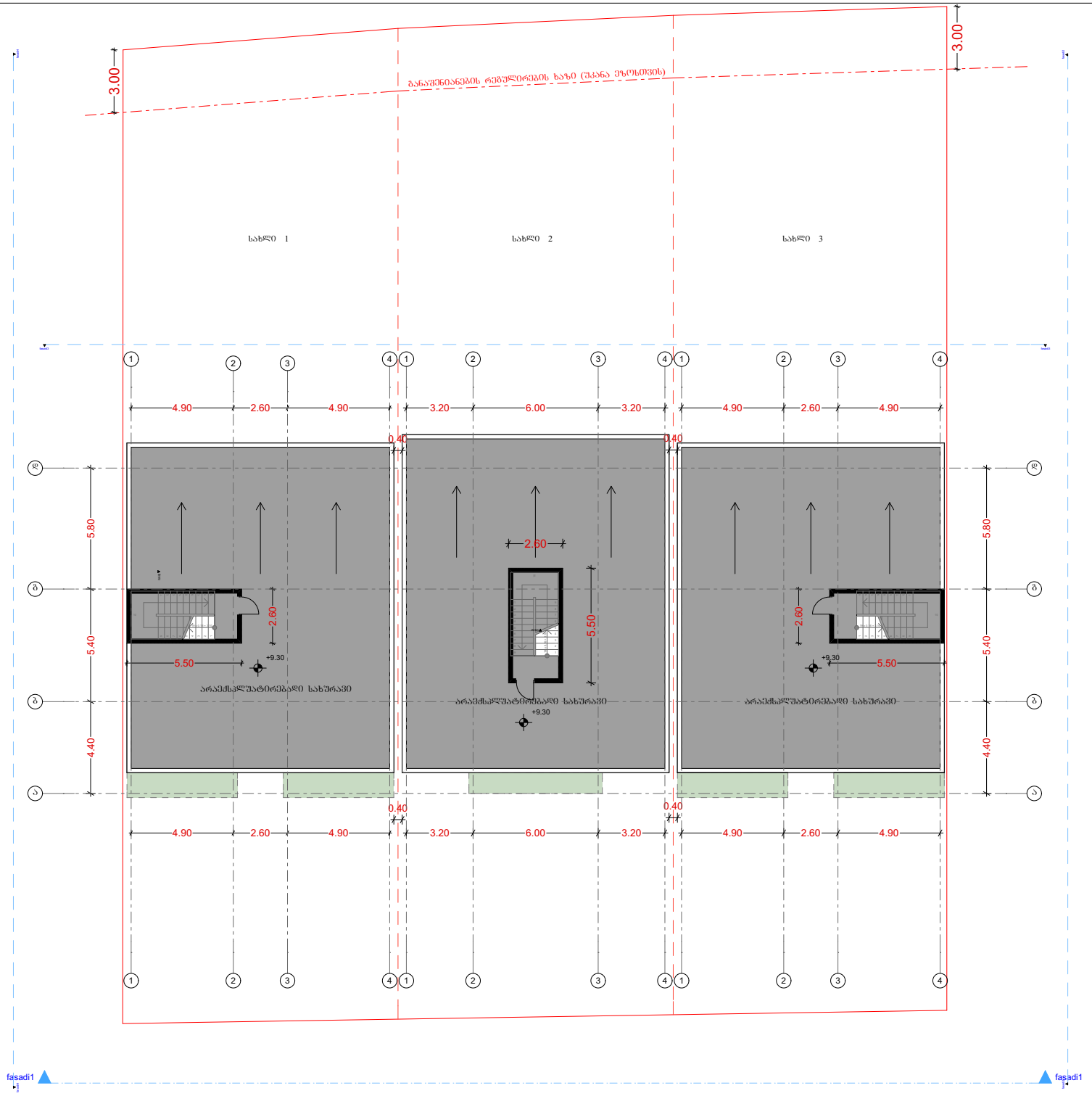

ტექნიკურ-ეკონომიკური მაჩვენებლები

მისამართი:	ქ.ბათუმში, ლესის ტბის მიმდებარე ტერიტორიაზე	
	ბლოკი	სექციური ტიპი
ნაკვეთის:	82.00კვ.მ	
აზომვისთარიღი:	მ. ცაბაძისეული	

ნახაზის დასახელება

ბეჭდა +9.30 ნიშნულზე

მასშტაბი 1:100	თარიღი 07/2019
ფურცლის ნომერი 3	ფორმატი A3