

E:\Work\ Projects\ Ramada\ RET_C3001_dwg\DEPHANI LOGO.jpg

ბენეფიციარი

შპს"ფეხანი" + ს კომპანია

მისამართი: ქ.თბილისი, ვაკის რაიონი, ი.ჭავჭავაძის გამზ. №38

ტელ: +995 (32) 2 38 38 38

"DEPHANI" + is a Georgian company

Address: 38 Ilia Chavchavadze Ave., Vake District, Tbilisi, Georgia

Tel: +995 (32) 2 38 38 38

"PROGRESS" ltd

E:\Work\ 3D\ DEPHANI_ PROGRESS\ 3D Models Source Files\ 3D_ARCHITECTURAL SHAPE (.3DS).jpg

ᲐᲠᲥᲘᲢᲔᲥᲢᲘ / ᲙᲝᲜᲡᲣᲚᲢᲐᲜᲢᲘ

ᲓᲔᲕᲔᲚᲝᲞᲔᲠᲘ ᲙᲝᲛᲞᲐᲜᲘᲐ

ᲙᲝᲜᲡᲣᲚᲢᲐᲜᲢᲘ ᲙᲝᲛᲞᲐᲜᲘᲐ

ᲙᲝᲜᲡᲢᲠᲣᲥᲪᲘᲘᲡ ᲛᲐᲠᲗᲕᲘᲡ ᲡᲘᲡᲢᲔᲛᲐ

ᲛᲔᲖᲝᲜᲔᲑᲘ

ᲐᲠᲥᲘᲢᲔᲥᲢᲣᲠᲣᲚᲘ ᲒᲐᲓᲐᲬᲧᲕᲔᲢᲔᲑᲘ

1. ᲐᲜᲐᲜᲡᲛᲘᲜᲘᲡ ᲔᲚᲔᲥᲢᲠᲝᲜᲣᲚᲘ ᲒᲐᲓᲐᲬᲧᲕᲔᲢᲔᲑᲘᲡ ᲒᲐᲠᲔᲨᲔ.
2. ᲧᲕᲔᲚᲐ ᲛᲝᲬᲧᲝᲑᲘᲚᲝᲑᲐ ᲛᲘᲬᲘᲡᲥᲕᲔᲨᲔ ᲛᲧᲐᲠᲔ ᲓᲐ ᲙᲐᲠᲒᲐᲓ ᲓᲐᲪᲕᲘᲡ ᲛᲘᲖᲜᲔᲑᲘ ᲓᲐ ᲛᲔᲗᲝᲓᲔᲑᲘ.
3. ᲒᲐᲛᲝᲧᲔᲜᲔᲑᲣᲚᲘ ᲛᲐᲡᲐᲚᲔᲑᲘ ᲓᲐ ᲛᲐᲡᲨᲢᲐᲑᲘ ᲣᲜᲓᲐ ᲨᲔᲔᲡᲐᲑᲐᲛᲔᲑᲝᲓᲔᲜ ᲡᲐᲥᲐᲠᲗᲕᲔᲚᲝᲡ ᲙᲐᲜᲝᲜᲛᲓᲔᲑᲚᲝᲑᲘᲡ ᲛᲝᲗᲮᲝᲕᲜᲔᲑᲘᲗ. ᲡᲐᲛᲨᲔᲜᲔᲑᲚᲝ ᲛᲐᲡᲐᲚᲔᲑᲘᲡ ᲨᲔᲠᲩᲔᲕᲐ ᲓᲐ ᲒᲐᲛᲝᲧᲔᲜᲔᲑᲐ ᲛᲝᲮᲓᲔᲑᲐ ᲛᲮᲝᲚᲝᲓ ᲐᲮᲐᲚᲘ ᲨᲔᲛᲝᲡᲐᲮᲣᲚᲘ ᲛᲐᲡᲐᲚᲔᲑᲘᲡ ᲒᲐᲛᲝᲧᲔᲜᲔᲑᲘᲡ ᲛᲝᲗᲮᲝᲕᲜᲘᲗ ᲨᲔᲡᲐᲫᲚᲔᲑᲔᲚᲘᲐ ᲛᲐᲡᲨᲢᲐᲑᲘᲡ ᲒᲐᲓᲐᲬᲧᲕᲔᲢᲔᲑᲐ ᲓᲐ ᲛᲘᲡᲘ ᲨᲔᲛᲓᲒᲝᲛᲘ ᲓᲐᲛᲣᲨᲐᲕᲔᲑᲐ.
4. ᲛᲝᲬᲧᲝᲑᲘᲚᲝᲑᲐ ᲛᲘᲬᲘᲡᲥᲕᲔᲨᲔ / ᲛᲔᲖᲝᲜᲔᲑᲨᲘ / ᲐᲜᲐᲜᲡᲛᲘᲜᲘᲡ ᲓᲔᲢᲐᲚᲔᲑᲘᲡ ᲛᲘᲮᲔᲓᲕᲘᲗ ᲛᲝᲮᲓᲔᲑᲐ ᲛᲮᲝᲚᲝᲓ ᲐᲠᲥᲘᲢᲔᲥᲢᲣᲠᲣᲚᲘ ᲒᲐᲓᲐᲬᲧᲕᲔᲢᲔᲑᲘᲡ ᲛᲔ-ᲒᲘᲜᲘᲡ RET_G-100
5. ᲡᲐᲤᲔᲢᲚᲘ / ᲛᲘᲜᲐᲡ ᲙᲝᲜᲡᲢᲠᲣᲥᲪᲘᲘᲡ ᲛᲔ-ᲒᲘᲜᲘᲡ RET_A-1500
6. ᲡᲐᲮᲔᲠᲮᲘ ᲡᲐᲛᲘᲜᲘᲡᲢᲠᲝ ᲛᲔ-ᲒᲘᲜᲘᲡ RET_A-0100
7. ᲡᲐᲔᲠᲗᲝ ᲡᲐᲮᲔᲠᲮᲘᲡ ᲓᲔᲙᲚᲐᲠᲘ ᲐᲮᲚᲘ 10000 ᲛᲔ ᲔᲜᲐᲖᲔ ᲛᲝᲛᲘᲜᲐᲕᲔᲓᲘᲡ ᲒᲐᲡᲘ ᲨᲔᲛᲝᲓᲘᲡ
8. ᲡᲐᲮᲔᲠᲮᲘ ᲛᲝᲛᲐᲕᲐᲚᲘᲡᲐ, ᲠᲝᲛᲔᲚᲘᲪ ᲛᲝᲗᲮᲝᲕᲜᲘᲡ ᲓᲠᲝᲡ ᲐᲮᲚᲘᲡᲐᲓᲐᲜ ᲓᲐᲛᲔᲙᲕᲔᲓᲠᲔᲑᲘᲗᲘ ᲨᲔᲜᲘᲨᲕᲜᲐ ᲛᲝᲗᲮᲝᲕᲜᲘᲡ ᲛᲘᲮᲔᲓᲕᲘᲗ ᲛᲝᲮᲓᲔᲑᲐ ᲛᲮᲝᲚᲝᲓ ᲐᲮᲐᲚᲘ ᲨᲔᲛᲝᲡᲐᲮᲣᲚᲘ ᲛᲐᲡᲐᲚᲔᲑᲘᲡ ᲒᲐᲛᲝᲧᲔᲜᲔᲑᲘᲡ ᲛᲝᲗᲮᲝᲕᲜᲘᲗ ᲨᲔᲡᲐᲫᲚᲔᲑᲔᲚᲘᲐ ᲛᲐᲡᲨᲢᲐᲑᲘᲡ ᲒᲐᲓᲐᲬᲧᲕᲔᲢᲔᲑᲐ ᲓᲐ ᲛᲘᲡᲘ ᲨᲔᲛᲓᲒᲝᲛᲘ ᲓᲐᲛᲣᲨᲐᲕᲔᲑᲐ
10. ᲔᲚᲔᲥᲢᲠᲝᲜᲣᲚᲘ ᲡᲐᲛᲨᲔᲜᲔᲑᲚᲝ ᲛᲐᲡᲐᲚᲔᲑᲘᲡ ᲨᲔᲠᲩᲔᲕᲐ ᲓᲐ ᲒᲐᲛᲝᲧᲔᲜᲔᲑᲐ ᲛᲝᲮᲓᲔᲑᲐ ᲛᲮᲝᲚᲝᲓ ᲐᲮᲐᲚᲘ ᲨᲔᲛᲝᲡᲐᲮᲣᲚᲘ ᲛᲐᲡᲐᲚᲔᲑᲘᲡ ᲒᲐᲛᲝᲧᲔᲜᲔᲑᲘᲡ ᲛᲝᲗᲮᲝᲕᲜᲘᲗ ᲨᲔᲡᲐᲫᲚᲔᲑᲔᲚᲘᲐ ᲛᲐᲡᲨᲢᲐᲑᲘᲡ ᲒᲐᲓᲐᲬᲧᲕᲔᲢᲔᲑᲐ ᲓᲐ ᲛᲘᲡᲘ ᲨᲔᲛᲓᲒᲝᲛᲘ ᲓᲐᲛᲣᲨᲐᲕᲔᲑᲐ
11. ᲔᲚᲔᲥᲢᲠᲝᲛᲝᲬᲧᲝᲑᲘᲚᲝᲑᲘᲡ ᲡᲘᲡᲢᲔᲛᲐ ᲓᲐᲛᲢᲙᲘᲪᲔᲑᲣᲚᲘᲐ ᲔᲚᲔᲥᲢᲠᲝᲜᲣᲚᲘ ᲡᲐᲛᲨᲔᲜᲔᲑᲚᲝ ᲛᲐᲡᲐᲚᲔᲑᲘᲡ ᲨᲔᲠᲩᲔᲕᲐ ᲓᲐ ᲒᲐᲛᲝᲧᲔᲜᲔᲑᲐ ᲛᲮᲝᲚᲝᲓ ᲐᲮᲐᲚᲘ ᲨᲔᲛᲝᲡᲐᲮᲣᲚᲘ ᲛᲐᲡᲐᲚᲔᲑᲘᲡ ᲒᲐᲛᲝᲧᲔᲜᲔᲑᲘᲡ ᲛᲝᲗᲮᲝᲕᲜᲘᲗ ᲨᲔᲡᲐᲫᲚᲔᲑᲔᲚᲘᲐ ᲛᲐᲡᲨᲢᲐᲑᲘᲡ ᲒᲐᲓᲐᲬᲧᲕᲔᲢᲔᲑᲐ ᲓᲐ ᲛᲘᲡᲘ ᲨᲔᲛᲓᲒᲝᲛᲘ ᲓᲐᲛᲣᲨᲐᲕᲔᲑᲐ
12. ᲡᲐᲛᲨᲔᲜᲔᲑᲚᲝ ᲛᲐᲡᲐᲚᲔᲑᲘᲡ ᲛᲘᲬᲘᲡᲥᲕᲔᲨᲔ ᲒᲐᲜᲗᲐᲕᲡᲔᲑᲘᲡ ᲓᲠᲝᲡ ᲓᲐᲪᲕᲘᲗ ᲛᲘᲬᲘᲡ ᲥᲕᲔᲨ ᲛᲝᲛᲐᲠᲒᲣᲚᲘ ᲛᲘᲬᲘᲡ ᲤᲔᲜᲔᲑᲘᲡ ᲓᲐᲜᲔᲡᲔᲑᲣᲚᲔᲑᲐ ᲓᲐ ᲛᲘᲡᲘ ᲓᲐᲪᲕᲐ ᲛᲝᲜᲘᲢᲝᲠᲘᲜᲒᲘᲡ ᲓᲠᲝᲡ.
13. ᲛᲐᲜᲐᲜᲡᲛᲘᲜᲘᲡ ᲡᲘᲡᲢᲔᲛᲘᲡ ᲛᲣᲨᲐᲝᲑᲘᲡᲗᲕᲘᲡ ᲡᲐᲭᲘᲠᲝ ᲛᲝᲪᲣᲚᲝᲑᲘᲡ ᲛᲐᲥᲡᲘᲛᲐᲚᲣᲠᲘ ᲓᲐᲜᲔᲡᲔᲑᲣᲚᲘ ᲓᲐᲢᲕᲘᲠᲗᲕᲐ ᲐᲠ ᲣᲜᲓᲐ ᲐᲦᲔᲛᲐᲢᲔᲑᲝᲓᲔᲡ ᲛᲘᲡᲘ ᲓᲐᲛᲣᲨᲐᲕᲔᲑᲘᲡ ᲓᲠᲝᲡ ᲓᲐ ᲛᲐᲡᲨᲢᲐᲑᲘᲡ ᲒᲐᲜᲐᲗᲔᲑᲘᲡᲐᲡ ᲐᲜ ᲛᲘᲡᲘ ᲓᲐᲛᲣᲨᲐᲕᲔᲑᲘᲡ ᲨᲔᲛᲓᲒᲝᲛᲘ ᲓᲐᲛᲣᲨᲐᲕᲔᲑᲘᲡ ᲓᲠᲝᲡ ᲐᲠ ᲨᲔᲘᲫᲚᲔᲑᲐ ᲛᲐᲡᲨᲢᲐᲑᲘᲡ ᲒᲐᲜᲐᲗᲔᲑᲘᲡᲐᲡ.
14. ᲡᲐᲮᲔᲠᲮᲘ ᲡᲐᲛᲘᲜᲘᲡᲢᲠᲝ ᲓᲔᲙᲚᲐᲠᲘᲘᲡ ᲛᲘᲮᲔᲓᲕᲘᲗ ᲨᲔᲠᲩᲔᲕᲐ ᲓᲐ ᲒᲐᲛᲝᲧᲔᲜᲔᲑᲐ ᲛᲝᲮᲓᲔᲑᲐ ᲛᲮᲝᲚᲝᲓ ᲐᲮᲐᲚᲘ ᲨᲔᲛᲝᲡᲐᲮᲣᲚᲘ ᲛᲐᲡᲐᲚᲔᲑᲘᲡ ᲒᲐᲛᲝᲧᲔᲜᲔᲑᲘᲡ ᲛᲝᲗᲮᲝᲕᲜᲘᲗ ᲨᲔᲡᲐᲫᲚᲔᲑᲔᲚᲘᲐ ᲛᲐᲡᲨᲢᲐᲑᲘᲡ ᲒᲐᲓᲐᲬᲧᲕᲔᲢᲔᲑᲐ ᲓᲐ ᲛᲘᲡᲘ ᲨᲔᲛᲓᲒᲝᲛᲘ ᲓᲐᲛᲣᲨᲐᲕᲔᲑᲐ
15. ᲛᲐᲜᲐᲜᲡᲛᲘᲜᲘᲡ ᲡᲘᲡᲢᲔᲛᲘᲡ ᲛᲣᲨᲐᲝᲑᲘᲡᲗᲕᲘᲡ ᲡᲐᲭᲘᲠᲝ ᲛᲝᲪᲣᲚᲝᲑᲘᲡ ᲛᲐᲥᲡᲘᲛᲐᲚᲣᲠᲘ ᲓᲐᲜᲔᲡᲔᲑᲣᲚᲘ ᲓᲐᲢᲕᲘᲠᲗᲕᲐ ᲐᲠ ᲣᲜᲓᲐ ᲐᲦᲔᲛᲐᲢᲔᲑᲝᲓᲔᲡ ᲛᲘᲡᲘ ᲓᲐᲛᲣᲨᲐᲕᲔᲑᲘᲡ ᲓᲠᲝᲡ ᲓᲐ ᲛᲐᲡᲨᲢᲐᲑᲘᲡ ᲒᲐᲜᲐᲗᲔᲑᲘᲡᲐᲡ ᲐᲜ ᲛᲘᲡᲘ ᲓᲐᲛᲣᲨᲐᲕᲔᲑᲘᲡ ᲨᲔᲛᲓᲒᲝᲛᲘ ᲓᲐᲛᲣᲨᲐᲕᲔᲑᲘᲡ ᲓᲠᲝᲡ ᲐᲠ ᲨᲔᲘᲫᲚᲔᲑᲐ ᲛᲐᲡᲨᲢᲐᲑᲘᲡ ᲒᲐᲜᲐᲗᲔᲑᲘᲡᲐᲡ.

RAMADA ENCORE TBILISI
HOTEL & APARTMENTS

პროექტი

ᲛᲔᲖᲝᲜᲔᲑᲘᲡ ᲥᲐᲠᲗᲣᲚᲘ 1

ნახაზის

ფაზა	პროექტი
პროექტის წერტილი	001
მასშტაბი / ფურცლის ზომა	1:100 / A0
ფორმა	01.03.07.2020001
მესაკუთრე	01.03.07.2020001
პროექტი	
ტიპი	10.12.2020
ცვლილების ნომერი	-

ფაილის სახელი RET_A-1100

RET_A-1100

ფურცელი

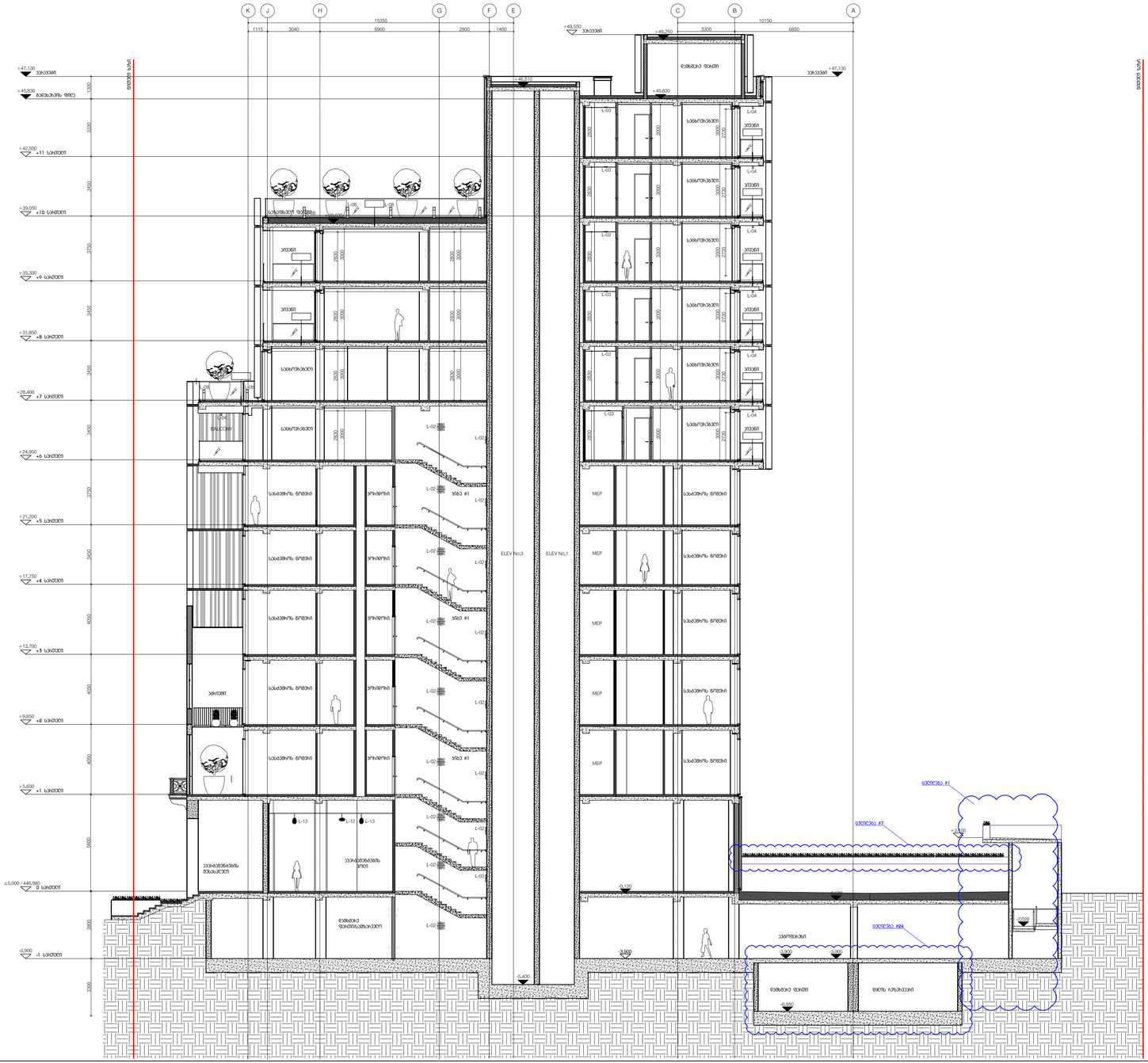

E:\Ramada Brikuneba Mania\RET_C3000_dwg\3DPHANI LOGO.jpg

ბენეფიციარი

შპს "ნინოწმინდა ჯორჯიან პროპერთი"
"DEPHANI" - ს სააქციო საზ.
მისი წარმომადგენლობით უფლებამოსილი პირი
(მფლობელი ან წარმომადგენელი განსაზღვრას, პროექტის ან საქმიანობის მიხედვით)

"DEPHANI" - ს წარმოების ობიექტის ბინადარი
ჩატარებული მშენებლობის მიზეზით ზონალური ინფორმაციის
ინტერესების მფლობელები, მისი გამოსახვა
ან მათთვის ინდივიდ ცალკე ცნობები.
ზონების ფენებ გამჭვირვალე საშინაოების ფორმებსა
ზონალური ფენა.

ნახაზის ფენებში ასევე ჩანს ფორმირებისპირი.

PROGRESP ltd

D:\Temp_2\0 BPHMI_PROGRESP\0 Ramada Encore Tbilisi_MAIN\ITEM\RAMADA-SHEMI-1000.jpg

პროექტის ავტორები

ნახაზის მენეჯერი

ძირითადი ტექნიკური მონაცემები

1. ტერიტორიაზე ხანძარსაწინააღმდეგო ღონისძიებები
2. ზონების ფორმირების ინდივიდუალური ფენა
3. ნაგებობის ბანაკიდან ჩამოსვლისას საგზაო/ტრანსპორტირებისას ზიანის მიყენებისგან დაცვის ღონისძიებები / მეთოდი / მეთოდის მოხსნა ამ ნაწილში ფორმირების ფორმირებისა და ფენების ფენების ფენების