ნარბი +

თბილისი. ქვიშხეთის ქ. კ-1. ბ-21
ტელ.: 995 32 61 59 49
მობ.: 995 99 50 59 49
tamazi.kvrivishv@mail.ru

NARBI +

Ap-t 21. K-1. Kvishkheti Str. Tbilisi. Georgia
Tel: 995 32 61 59 49
Mob: 995 99 50 59 49
tamazi.kvrivishv@mail.ru

ტექნიკური დასკვნა

ქ. თბილისში, ნინუას ქ. №3-ში მდებარე შენობის ტექნიკური მდგომარეობა მისი ერთი ნაწილის დემონტაჟისას დანარჩენ შენობაზე ზეგავლენის თაობაზე მდგრადობის დასადგენად.

დადებული ხელშეკრულების საფუძველზე ჩვენს მიერ შემოწმებული იქნა ქ. თბილისში, ნინუას ქ.№3-ში მდებარე შენობის, (საკადასტრო კოდი № 01.12.12.001.160), ტექნიკური მდგომარეობა მისი ერთი ნაწილის დემონტაჟისას დანარჩენ შენობაზე ზეგავლენის თაობაზე მდგრადობის დასადგენად.
გამოსაკვლევი საწარმოს შენობა შესდგება ორი სექციისაგან, ადმინისტრაციული

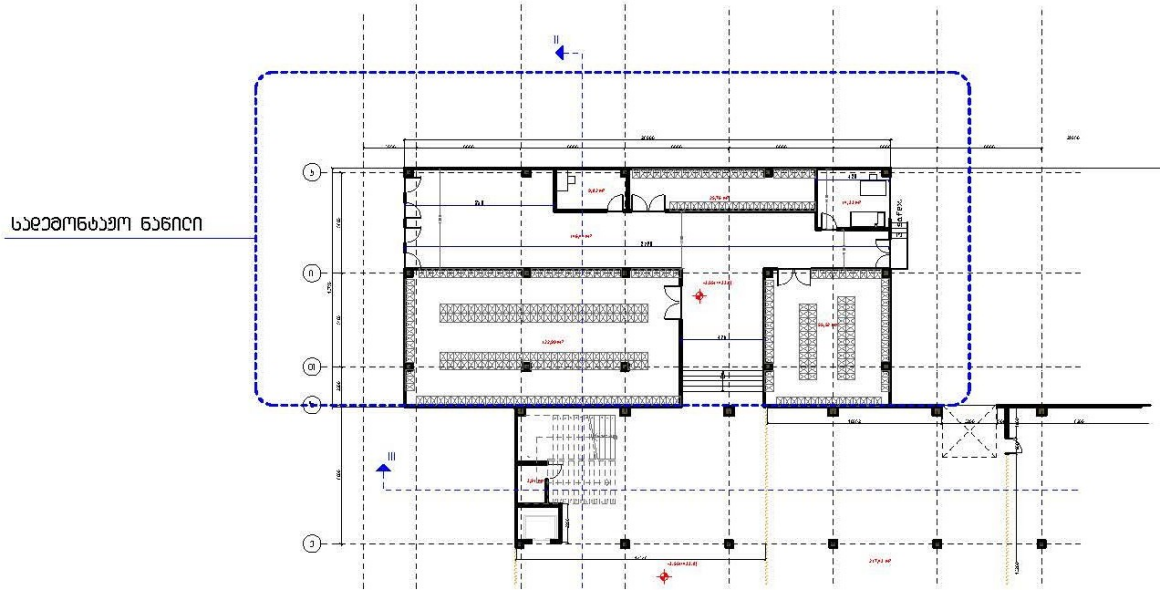

და საწარმოო, რომლებიც გამოყოფილია ერთმანეთისაგან ტემპერატორული და სეისმიური ნაკერით. გეგმაში თვითოეული მართხკუთხა მოხაზულობისაა, ორ

სართულიანია, სარდაფის სართულით. აშენებულია 2015 წელს. ორივე შენობის მზიდ ჩონჩხს წარმოადგენს მონოლითური რკინაბეტონის კარკასი, სვეტების ზომებით 400x400 მმ და რიგელები 400x500 მმ. მონოლითური რკინაბეტონის ფილით, სისქით 180—200 მმ. სამრეწველო საამქროები დახურულია ლითონის წამწეებით, მათზე სენდვიჩის პანელების ბურულის მოწყობით.

ვიზუალურმა დათვალიერებამ გვაჩვენა, რომ ძირითადად შენობის ორივე სექციის საძირკვლებში მოცემულ ეტაპზე ჯდენითი დეფორმაციები არ შეიმჩნევა, ამიტომ დაზიანებები მზიდ კარკასში არ შეიმჩნევა, დეფორმაციები და გამჭოლი ბზარები არ არის. ზემოთ თქმულიდან გამომდინარე მიგვაჩნია, რომ მოცემულ მისამართზე მდებარე შენობის ორივე სექციის ტექნიკური მდგომარეობა დამაკმაყოფილებელია. გამომდინარე იქიდან, რომ შენობის ორივე სექცია გამოყოფილია ერთმანეთისაგან ტემპერატორული და სეისმიური ნაკერებით, ამიტომ შენობის ადმინისტრაციული ნაწილის (სექციის) დემონტაჟი უარყოფით ზეგავლენას არ იქონიებს მისი მეორე, სამრეწველო ნაწილის (სექციის) მდგრადობაზე. ამასთან ერთად ახალი შენობის პროექტირებისას გათვალიწინებული იქნეს საპროექტო შენობის საძირკვლის ჩაღრმავება და ტიპი, რათა მან უარყოფითად არ იმოქმედოს არსებული შენობის სამრეწველო ნაწილის მდგრადობაზე. სადემონტაჟო და სამშენებლო სამუშაოები განხორციელდეს შესაბამისი საპროექტო დოკუმენტაციის დამუშავების შემდეგ.

შ.პ.ს. “ნარბი+” დირექტორი
ინჟინერ-კონსტრუქტორი: ო. ქვრივიშვილი

დიპლომი

Б-I № 020084

ეს დიპლომი მიეცა ქვრივიშვილს თამაზი ალექსანდრის ძეს

მასზე, რომ იგი 1971 წელს შევიდა ვ.ი. ლენინის სახ. საქართველოს პოლიტექნიკური ინსტიტუტი

და 1976 წელს დაამთავრა ასახელებული ინსტიტუტის

სრული კურსი სპეციალობით სამრეწველო და სამოქალაქო მშენებლობა

სახელმწიფო საგამოცდო კომისიის 1976 წ. „28“ ... გადაწყვეტილებით თ.ა. ქვრ...

...ინჟ... კვალიფიკაცია.

სახელმ... კომისი...

ბ. ა.

ქალაქი თბილისი 1977 წ. „26“ II

სარეგისტრაციო № СТ. 4901

Грузинский яз.

ДИПЛОМ

Б-I № 020084

Настоящий диплом выдан Квривишвили Тамазу Александровичу

в том, что он в 1971 году поступил в Грузинский политехнический ин-ут им. В. И. Ленина

и в 1976 году окончил полный курс названного института

по специальности Промышленное и гражданское строительство

Решением Государственной экзаменационной комиссии от „28“ июня 1976 г.

Кв... Т. А.

присвоена квалификация инженера-строителя

Председатель ... комиссии

М. П.

Секретарь

г. Тбилиси „26“ II 1977 г.

Регистрационный № СТ. 4901

Московская типография Гознака. 1974

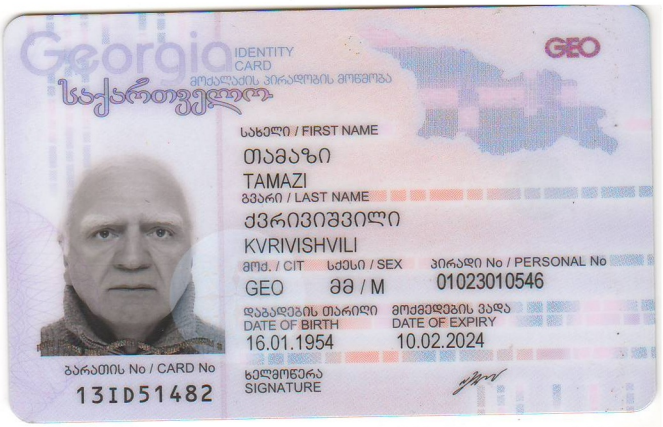
Georgia
IDENTITY CARD
მოქალაქის პირადობის მოწმობა
საქართველო
GEO
სახელი / FIRST NAME
თამაზი
TAMAZI
გვარი / LAST NAME
ქვრივიშვილი
KVRIVISHVILI
მოქ. / CIT
GEO
სქესი / SEX
მმ / M
პირადი No / PERSONAL No
01023010546
დაბადების თარიღი
DATE OF BIRTH
16.01.1954
მოქმედების ვადა
DATE OF EXPIRY
10.02.2024
ხელმოწერა
SIGNATURE
ბარათის No / CARD No
13ID51482

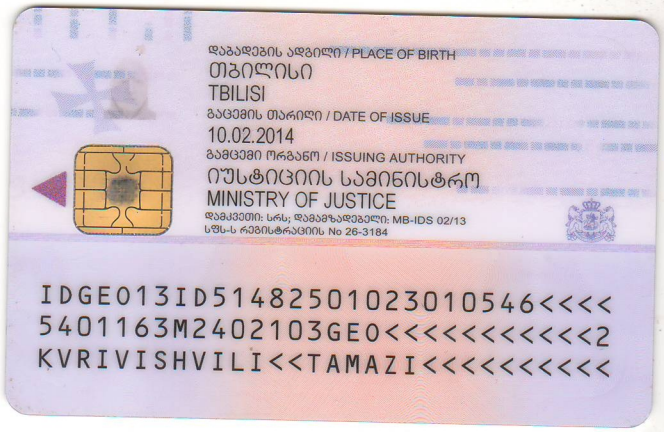
დაბადების ადგილი / PLACE OF BIRTH
თბილისი
TBILISI
გაცემის თარიღი / DATE OF ISSUE
10.02.2014
გამცემი ორგანო / ISSUING AUTHORITY
იუსტიციის სამინისტრო
MINISTRY OF JUSTICE
დამკვეთი: სრს; დამამზადებელი: MB-IDS 02/13
სშს-ს რეგისტრაციის No 26-3184
IDGE013ID51482501023010546<<<<
5401163M2402103GEO<<<<<<<<<<<2
KVRIVISHVILI<<TAMAZI<<<<<<<<<<