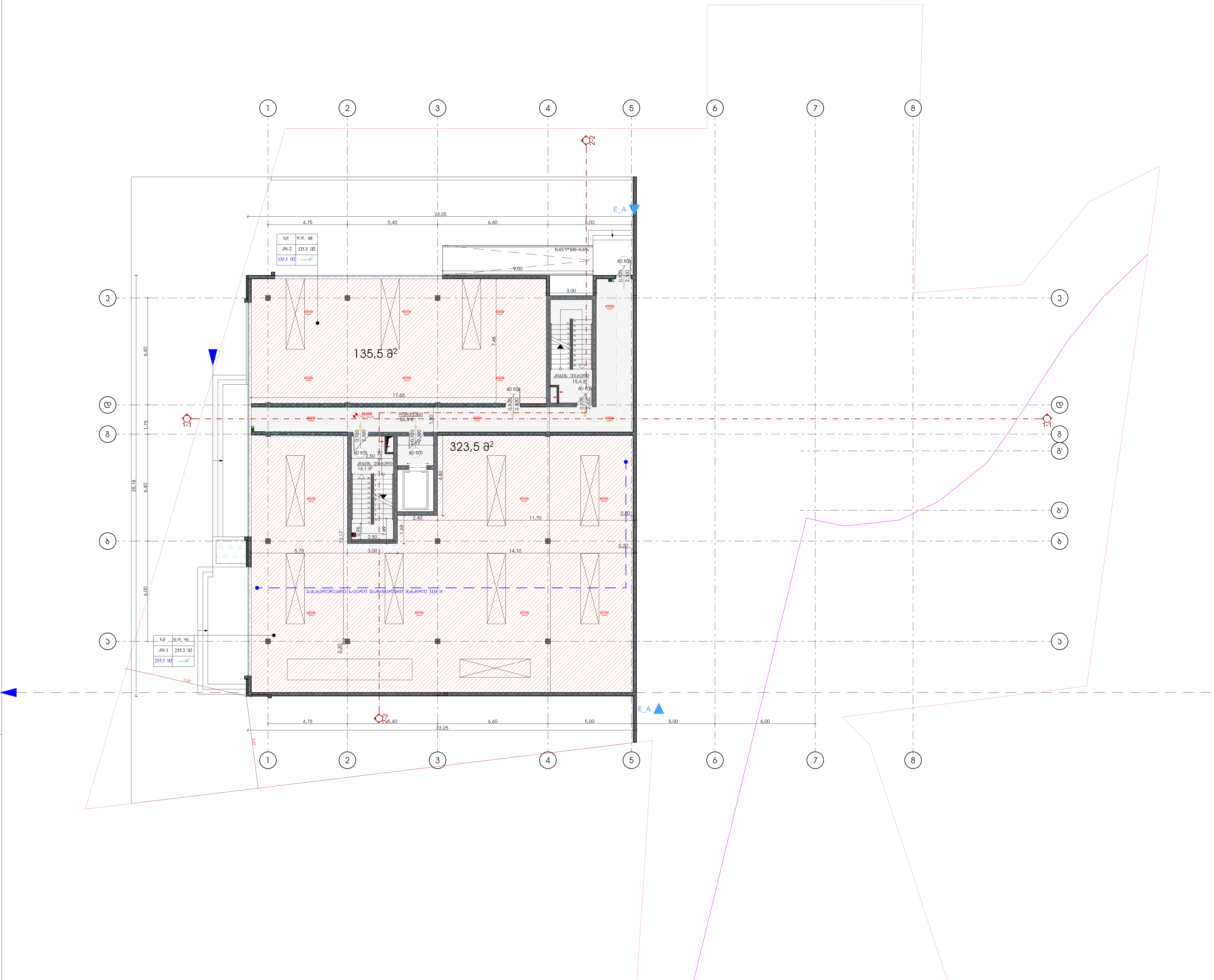


# მრავალბინიანი საცხოვრებელი სახლი

TASHUB

**მისამართი:**
ქალაქი თბილისი, სოფ გლდანი, "ავშნიანი" ნაკვეთი 6/542; ქლაქი თბილისი, სოფ გლდანი "ავშიანი" (ნაკვეთი 6/74) მიმდებარედ.
ს.კ.: №01.11.17.023.215

## ტასჰაბი
ს/კ : 406265410
მის: ჯრწანისის ქ. №26

| თანამდებობა | გვარი | ხელმოწერა |
|---|---|---|
| დირექტორი | ს. გიორგაია | |
| | | |
| მთ. არქიტექტორი | ს. გიორგაია | |

## პროექტის ავტორი

| თანამდებობა | გვარი | ხელმოწერა |
|---|---|---|
| არქიტექტორი | ნ. ხარატიშვილი | |

## დამკვეთი

გვარი

მ. ქორიძე

## პირობითი აღნიშვნები

საკადასტრო საზღვარი

განაშენიანების რეგულირების ხაზი

## ნახაზის სახელწოდება

□როუნდ □ლოორ (1)

| მასშტაბი | ფორმატი | თარიღი |
|---|---|---|
| 1:100 | ა1 | 2021 წ. |
| ფურცელი | ნიშნული | |

0 12.5 25 50

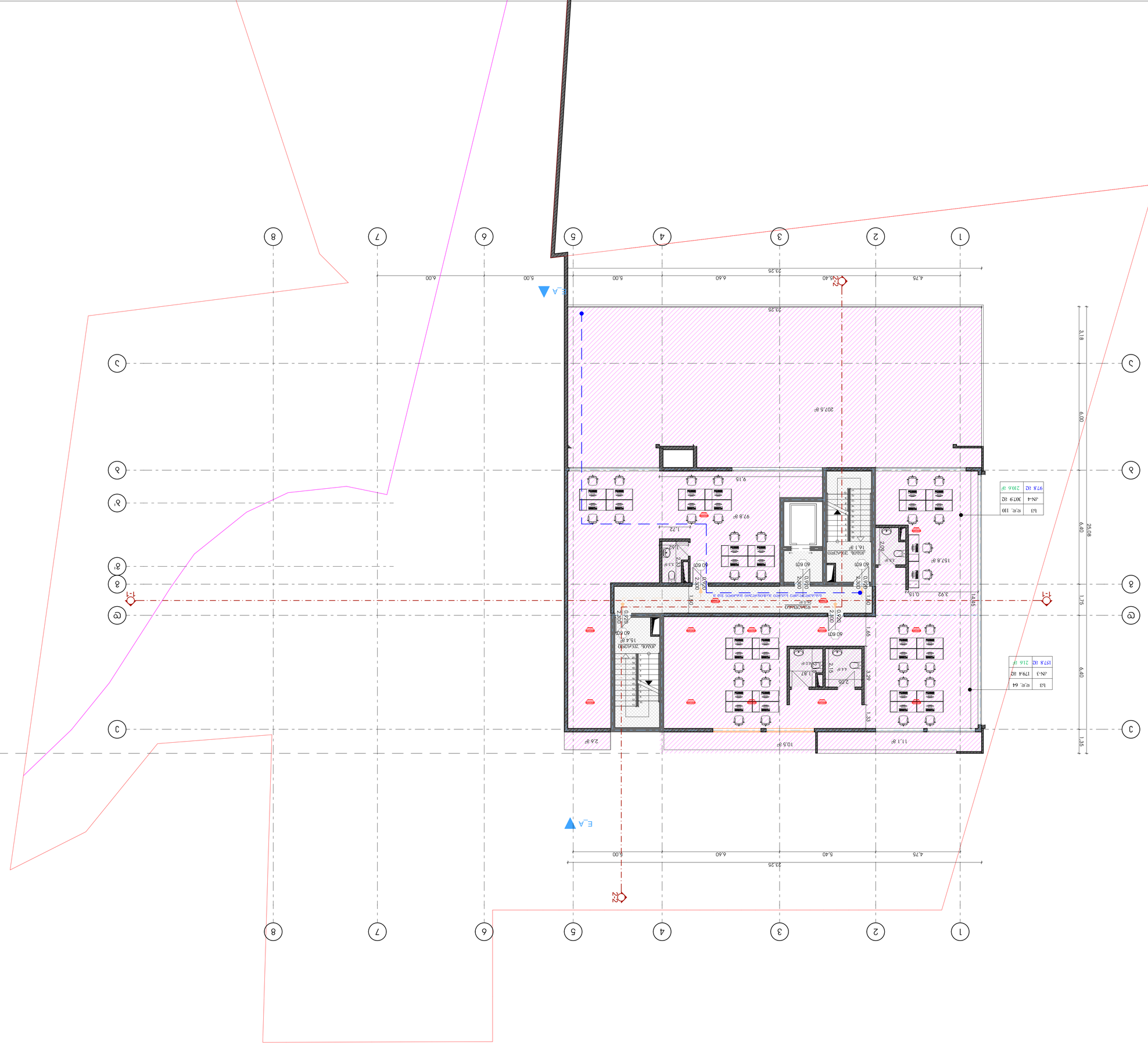
1
2
3
4
5
6
7
8
A
B
C
1
2
3
4
5
6
7
8
23.25
4.75
5.40
6.60
5.00
6.00
3.18
6.00
1.35
6.40
1.75
6.40
26.08
14.45
3.92
0.15
E_A
E_A
1
2
207.5 ㎡
9.15
97.8 ㎡
157.8 ㎡
16.1 ㎡
15.4 ㎡
11.1 ㎡
10.5 ㎡
2.6 ㎡
1.72
97.8 ㎡
3.3 ㎡
1.87
4.65
2.05
3.29
1.38
1.65
1.50
1.90
2.300
0.600
0.900
0.600
2.300
0.600
2.300
0.600
2.300

# Építészeti terv
## Építészeti terv

**Építész tervező:**
Jánosi Orsolya okl. építész tervező, építész tervező "Építész" 6/5642; Jánosi Orsolya okl. építész tervező "Építész" (6333700 6/74) építésztervező.
É.t.: MK01.111.17.023.215

**Ügyfél:**
Ügyfél : 406265410
Cím: Építészhely u. 3. №26

| | | |
|---|---|---|
| Építész tervező | É. építész tervező | |
| | | |
| Építész tervező | É. építész tervező | |

**Építészeti jelmagyarázat**

| | |
|---|---|
| Építészeti jelmagyarázat | É. építész tervező |
| Építészeti jelmagyarázat | É. építész tervező

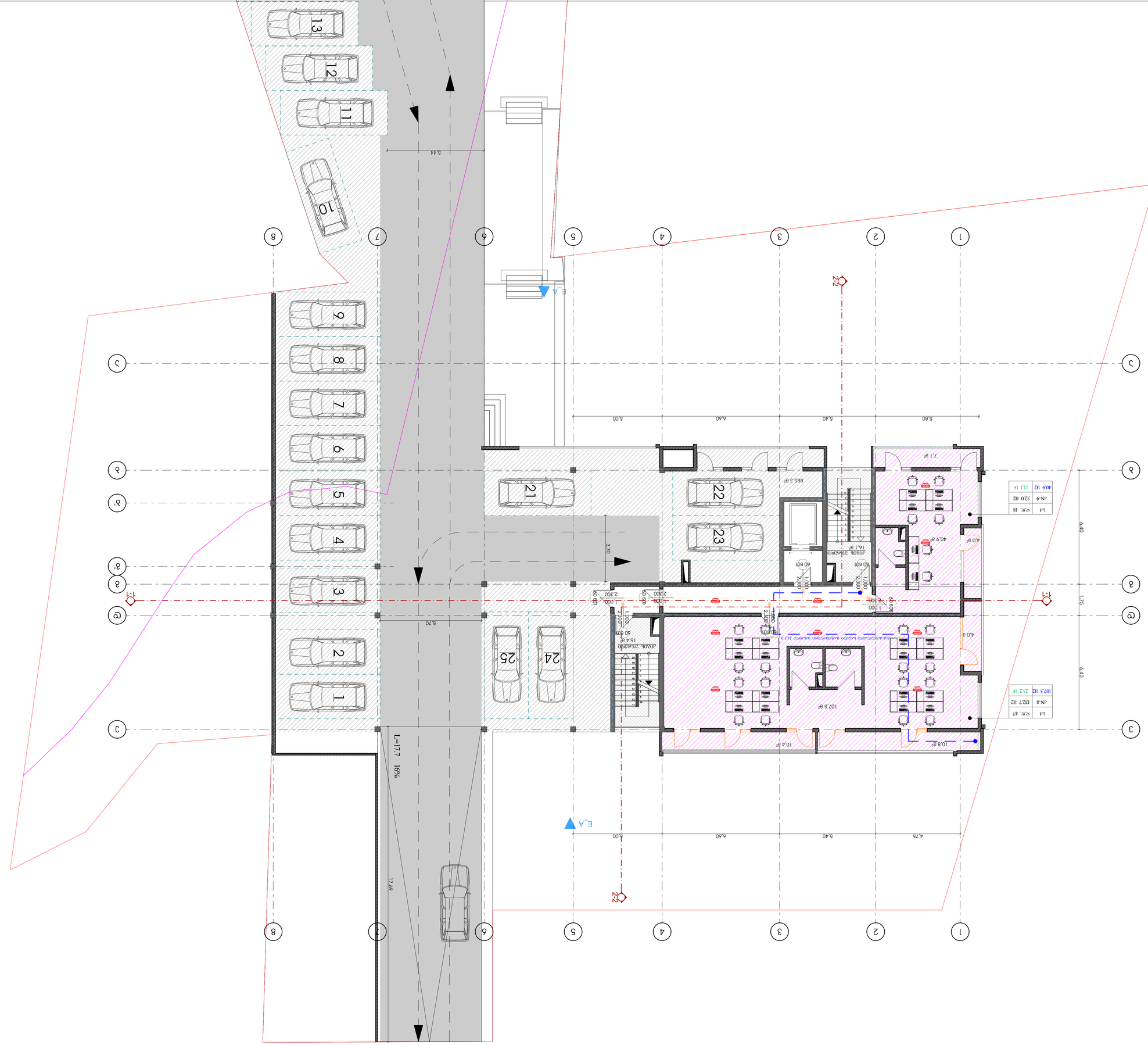
1
2
3
4
5
6
7
8
A
B
C
1-1
2-2
E_A
21
22
23
24
25
1
2
3
4
5
6
7
8
9
10
11
12
13
L=17.7 16%
17.69
5.44
3.70
5.70
4.75
5.40
6.60
5.00
5.80
6.40
1.75
7.1 m²
40.9 m²
4.0 m²
885.3 m²
16.1 m²
10.7 m²
15.4 m²
10.4 m²
10.8 m²
4.0 m²
60 60Π
1.000
2.300
2.200
1.200
1.300
1.500
2.300
1.000
1.200
1.000
1.000
1.000

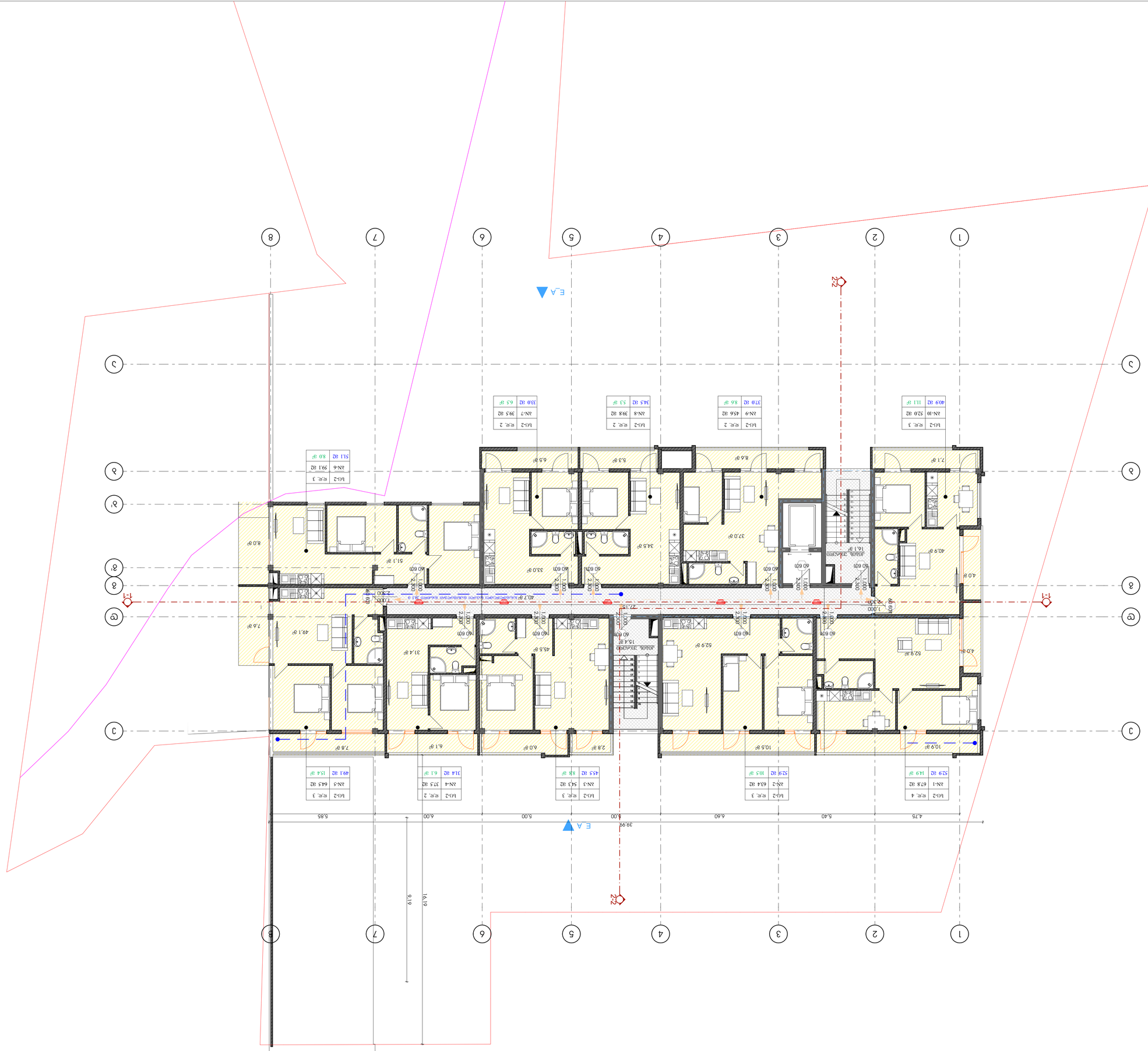


# ÁTNÉZETI TERV

## ÉPÜLET HOMLOKZATOK

| | |
|---|---|
| ÉPÜLET: | 8 LAKÁSOS TÁRSASHÁZ |
| CÍM: | 8638 BALATONSZEMES, KÖLCSEY FERENC UTCA 26. |
| HRSZ: | 406265410 |
| TERVSZÁM: | 8. ÉPÍTÉSZET |
| TERVFÁZIS: | ENGEDÉLYEZÉSI TERV |
| MÉRETARÁNY: | 1:100 |
| DÁTUM: | 2021 6. |
| TERVLAPSZÁM: | 8. ÉPÍTÉSZET |

| | | |
|---|---|---|
| TERVEZŐ: | ÉPÍTÉSZ TERVEZŐ, "ÉPÍTÉSZMESTER" ÉPÍTŐMESTER, MŰSZAKI ÉPÍTŐMŰVÉSZ 6/542; JÁRMŰVEZETŐ ÉPÍTŐMŰVÉSZ MŰSZAKI ÉPÍTŐMŰVÉSZ "ÉPÍTÉSZMESTER" (6343370) 6/74) építészmérnök. | |
| É.I.K.: | MÉ-01.11.17.023.215 | |

TASHUB

| | |
|---|---|
| TERVEZŐ: | |
| MEGRENDELŐ: | |
| ÜGYSZÁM: | |
| ÜTEMTERV: | |
| ÉPÜLET: | 8. ÉPÍTÉSZET |

| | | |
|---|---|---|
| MÉRETARÁNY: | 1:100 | |
| DÁTUM: | 2021 6. | |
| TERVSZÁM: | 8. ÉPÍTÉSZET | |

0 12,5 25 50

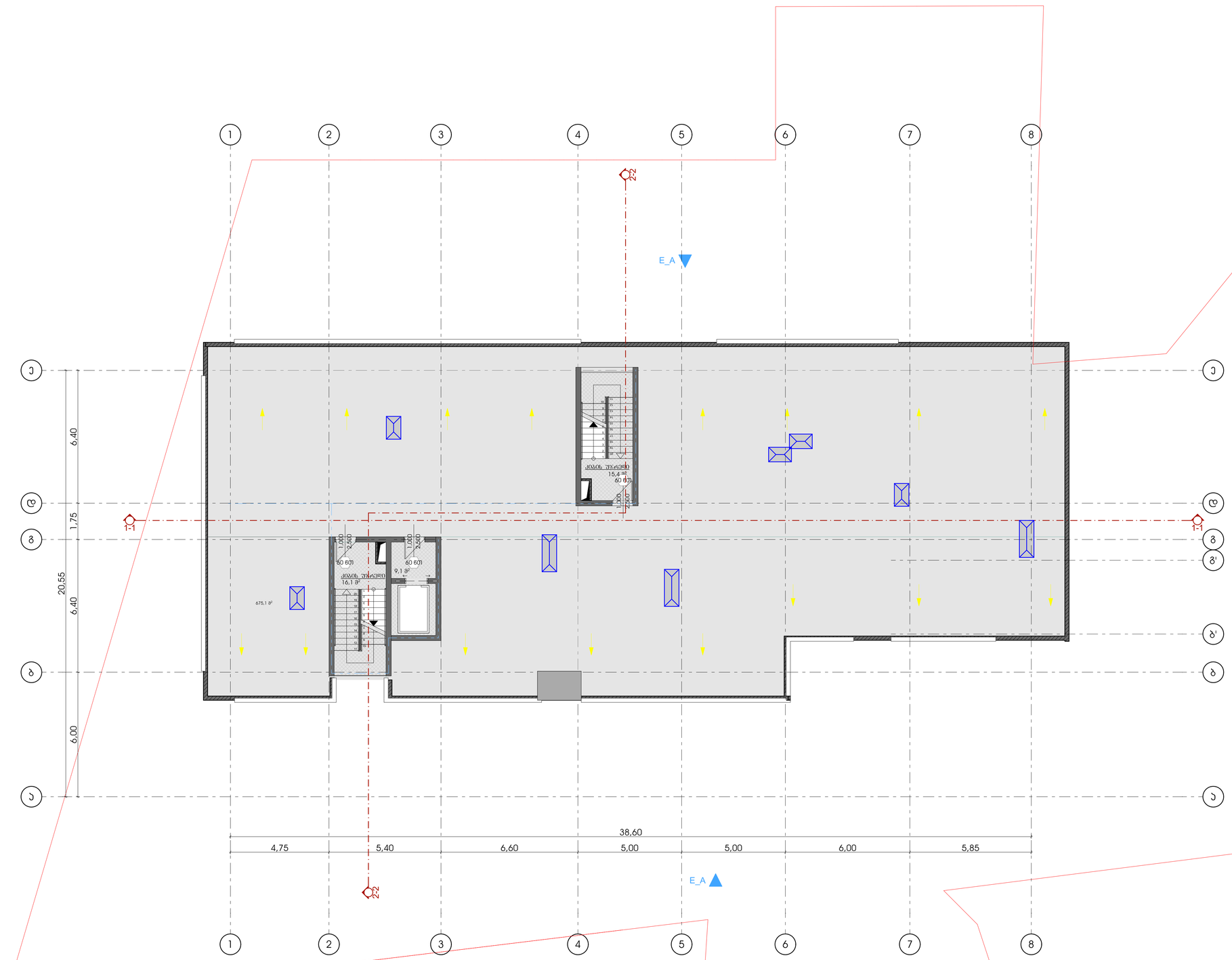


# მრავალბინიანი საცხოვრებელი სახლი

TASHUB

## მისამართი:

ქალაქი თბილისი, სოფ გლდანი, "აჭმანიანი" ნაკვეთი 6/542; ქალაქი თბილისი, სოფ გლდანი "აჭმიანი" (ნაკვეთი 6/74) მიმდებარედ.

ს.კ.: №01.11.17.023.215

## ბასჭაბი

ს/ს : 406265410

მის: პრწყანისის ქ. №26

| თანამდებობა | გვარი | ხელმოწერა |
|---|---|---|
| დირექტორი | ს. გიორგაია | |
| | | |
| მთ. არქიტექტორი | ს. გიორგაია | |

## პროექტის აპტორი

| თანამდებობა | გვარი | ხელმოწერა |
|---|---|---|
| არქიტექტორი | ნ. ხარატიშვილი | |

## დამკვეთი

გვარი

## ვიზრობითი აღნიშვნები

საკადასტრო საზღვარი

განაშენიანების რეგულირების ხაზი

20,7 მ²

## ნახაზის სახელწოდება

სახერავის გეგმა

| მასშტაბი | ფორმატი | თარიღი |
|---|---|---|
| 1:100 | A1 | 2021 წ. |
| ფურცელი | ნიშნული | |
| | | |

0 12.5 25 50