საექსპერტო შეფასება

ანგარიშზე „ქ. თბილისი, ავჭალა, გაგრის ქ. №2, საოფისე და სამაცივრე შენობის მშენებლობისათვის გამოყოფილი ნაკვეთის (ს/კ 01.11.03.003.058), საინჟინრო გეოლოგიური პირობების გამოკვლევა“.

შპს „აისბერგ თბილისი“-ს ხელმძღვანელობის თხოვნით ჩვენს მიერ 2019 წლის ივნისში შემოწმებული იქნა ქ. თბილისში, ავჭალა, გაგრის ქ. №2, საოფისე შენობის მშენებლობისათვის გამოყოფილ ნაკვეთზე (ს/კ 01.11.03.003.058) ჩატარებული საინჟინრო გეოლოგიური სამუშაოების ტექნიკური დოკუმენტაცია.

შემოწმების მიზანი: დადგინდეს ქ. თბილისში, ავჭალა, გაგრის ქ. №2, საოფისე შენობის მშენებლობისათვის გამოყოფილ ნაკვეთზე (ს/კ 01.11.03.003.058) ჩატარებული საინჟინრო გეოლოგიური სამუშაოების და მის საფუძველზე შედგენილი ტექნიკური დოკუმენტაციის შესაბამისობა საქართველოში მოქმედ სამშენებლო ნორმებთან, წესებთან და სახელმწიფო სტანდარტებთან.

საინჟინრო გეოლოგიური სამუშაოები შესრულებულია შპს „თბილინვესტპროექტი“-ს გეოლოგიური ჯგუფის მიერ 2019 წლის მარტში. მათ გეოტექნიკურ ლაბორატორიაშია შესრულებული გრუნტის თვისებების გამოკვლევები.

საექსპერტოდ წარმოდგენილია:

1. ანგარიშის ტექსტური ნაწილი აკრეფილი კომპიუტერზე---------- 6 გვ.
2. ტექნიკური დავალება---------- 1 გვ.
3. ცხრილი თიხური გრუნტების თვისებებზე---------- 1 გვ.
4. მოედნის ტოპოგეგმა---------- 1 ფურც.
5. სამთო გამონამუშევრების ლითოლოგიური სვეტები---------- 1 ფურც.
6. მოედნის გეოლოგიური ჭრილი ---------- 2 ფურც.

პროექტით საკვლევ მოედანზე უნდა აშენდეს 2 სართულიანი საოფისე შენობა. კონსტრუქციულად შენობა გადაწყვეტილია რკინაბეტონის კარკასში, შევსება იქნება აგურით ან ბეტონის წვრილი ბლოკებით. რაც შეეხება სახურავს, მისი კონსტრუქცია და ჩაღრმავება გადაწყდება მოედნის საინჟინრო გეოლოგიური პირობების გამოკვლევის შემდეგ.

მოედნის საინჟინრო გეოლოგიური პირობების დასადგენად, საკვლევ მოედანზე ავტომანქანაზე დამონტაჟებული საბურღი დაზგით გაყვანილი იქნა 6 ჭაბურღილი. მათი საერთო სიგრძე შეადგენს 42.0 მეტრს. ჭაბურღილებიდან აღებული იქნა ნიმუშები გრუნტების თვისებების დასახასიათებლად.

ჩატარებული საველე და ლაბორატორიული სამუშაოების ანალიზის საფუძველზე, საკვლევ მოედანზე გეოლოგიურ ჭრილში გამოყოფილი იქნა გრუნტის შემდეგი ფენები:

1. ფენა 1 – ნაყარი გრუნტი;
2. ფენა 2 – თიხნარი, კენჭების ჩანართებით, ნახევრადმყარი კონსისტენციის;
3. ფენა 3 – ხრეში, თიხნარის 30%-მდე შემავსებლით.

ანგარიშში მოკლედ არის მოცემული საკვლევი ტერიტორიის გეომორფოლოგიური, გეოლოგიური და ჰიდროგეოლოგიური პირობები. მოცემულია ზემოაღნიშნული ქანების საინჟინრო გეოლოგიური დახასიათება. ზემოაღნიშნული ფენებიდან ნაყარის თვისებები არ გამოკვლეულა, ვინაიდან იგი ალებას ექვემდებარება. თუმცა ვთვლით, რომ გამოკვლეული უნდა იყოს ნაყარის ბუნებრივი სიმკვრივე, ვინაიდან ამის ცოდნა საჭიროა მისის ტრანსპორტით გატანისათვის. რაც შეეხება თიხნარებს, მათი სიმძლავრე (0.5-5.0) მ-ის დიაპაზონში იცვლება. შემდეგ ფენაში თიხნარები იცვლება კენჭნარებით (ხრეში). როგორც მოედნის გეოლოგიური ჭრილიდან ჩანს, შენობა უნდა დაფუძნდეს ფენა 2-ზე ან ფენა 3-ზე. ანგარიშში მოცემულია მათი საანგარიშო მაჩვენებლები. ფუძე-გრუნტების შერჩევის საბოლოო ვარიანტი არის კონსტრუქტორის პრეროგატივა. ნახაზზე ნაჩვენებია შენობის განთავსების სქემა, რაც ალბათ საბოლოოდ სახეს შეიცვლის.

საერთოდ ტერიტორიაზე საინჟინრო გეოლოგიური პირობები საიმედოა და რაიმე საშიში გეოლოგიური პროცესების განვითარება, რომელიც საფრთხეს შეუქმნის მომავალი შენობის მდგრადობას, არაა მოსალოდნელი.

ტერიტორიის ჰიდროგეოლოგიური პირობების შესახებ აღნიშნულია, რომ გამოკვლეულ სიღრმემდე გრუნტის წყალი არ დაფიქსირებულა.

დ ა ს კ ვ ნ ა

ქ. თბილისში, ავჭალა, გაგრის ქ. №2, საოფისე შენობის მშენებლობისათვის გამოყოფილ ნაკვეთზე (ს/კ 01.11.03.003.058) ჩატარებული საინჟინრო გეოლოგიური სამუშაოები, აკმაყოფილებს იმ მოთხოვნებს, რომლებიც მოცემულია საქართველოში მოქმედი სამშენებლო ნორმებით. ცალკეული შენიშვნები ჩვენს მიერ გამოთქმული სამუშაოების მიმართ, ავტორის მიერ მიღებული იქნა და ანგარიშში შეტანილია სათანადო კორექტივები. დასასრულს ავღნიშნავთ, რომ წარმოდგენილი ანგარიში იმსახურებს დადებით შეფასებას და შეიძლება დაედოს საფუძვლად მშენებლობის პროექტს საინჟინრო გეოლოგიურ ნაწილში.

საქართველოს დამსახურებული მშენებელი,
ტექნიკურ მეცნიერებათა დოქტორი, პროფესორი ვ. ჭოხონელიძე

გვარი, სახელი, მამის სახელი	ჭოხონელიძე გუგა ილიას ძე
ბინის ტელეფონის ნომერი	ქ. თბილისი, კეკელიძის №10, ბინა 25 ტელ.: 2-22-00-44
დაბადების თარიღი	1928 წლის 16 თებერვალი
განათლება	1945 წელს დავამთავრე ქ. თბილისის 12 ვაჟთა სკოლა, 1950 წელს დავამთავრე საქართველოს პოლიტექნიკური ინსტიტუტის სამშენებლო ფაკულტეტი, მშენებელ-ინჟინერის სპეციალობით, 1972 წელს დავამთავრე იგივე ინსტიტუტი, ინჟინერ-გეოლოგის სპეციალობით.
მინიჭებული კვალიფიკაცია	1974 წელს ტექნიკურ მეცნიერებათა დოქტორი (დიპლომი) 1975 წელს პროფესორი საინჟინრო გეოლოგიაში (დიპლომი) 2000 წელს საქართველოს საინჟინრო აკადემიის - აკადემიკოსი
საქმიანობა და სამუშაო გამოცდილება	1950-1958 წწ. ჰიდროგეოლოგიისა და მელიორაციის ინსტიტუტის მეცნიერ-თანამშრომელი; 1958-1974წწ. საქართველოს მეცნიერებათა აკადემიის ჰიდროგეოლოგიისა და საინჟინრო გეოლოგიის ინსტიტუტის დირექტორის მოადგილე სამეცნიერო ნაწილში; 1983 წლიდან დღემდე საქართველოს ტექნიკური უნივერსიტეტის გრუნტების მექანიკისა და ფუძე-საძირკვლების მიმართულების ხელმძღვანელი
გამოქვეყნებული სამეცნიერო შრომები და პუბლიკაციები	გამოქვეყნებულია 98 სამეცნიერო შრომა, მათ შორის მონოგრაფია „საქართველოს ლიოსისებური გრუნტები" (1976წ) და „ამიერკავკასიის ლიოსისებური გრუნტები" (1988 წ.) შესწავლილი და ანგარიშები დაწერილი მაქვს იწგურის ჰიდროელექტროსადგურის, ქ. თბილისის, ქ. რუსთავის, სოხუმისა და ქ. ფოთის საინჟინრო „გეოლოგიურ პირობებ გაცემული მაქვს 100-ზე მეტი საექსპერტო დასკვნა მშენებლობა დაკავშირებული ობიექტის საინჟინრო-გეოლოგიურ პირობებზე. მაქვს გამოგონებები გრუნტების გამაგრებაზე. ვარ ავტორი სახელმძღვანელოებისა: „გრუნტების მექანიკა და ფუძე-საძირკვლები" 2005 წ. და „ საინჟინრო ნაგებობები" (2012 წ.). ვარ ავტორი სამშენებლო ნორმების: 2.02.01 – 2003 წ. „შენობა-ნაგებობათა ფუძე-საძირკვლები".
უცხო ენების ცოდნა	ქართული - მშობლიური; რუსული - კარგად; ინგლისური - ლექსიკონის დახმარებით

ДИПЛОМ
ДОКТОРА НАУК

МВК № 007499

Решением
Высшей Аттестационной Комиссии
от 28 ноября 1974 г. (протокол № 18)

Горохову Льву Ивану

присуждена ученая степень доктора технических наук

Председатель Высшей Аттестационной Комиссии

Ученый Секретарь Высшей Аттестационной Комиссии

Москва 1975 г.

დიპლომი

ЯI № 168169

ეს დიპლომი მიეცა გუგა ილიას ძე
ჭოხონელიძეს
მასზედ, რომ იგი 1967 წელს შევიდა ვ. ი. ლენინის
სახ. შრომის წითელი დროშის ორდენოსანი
საქართველოს პოლიტექნიკურ ინსტიტუტში
და 1972 წელს დაამთავრა
აღნიშნული ინსტიტუტის

სპეციალობით ჰიდროგეოლოგია
და საინჟინრო გეოლოგია

სახელმწიფო საგამოცდო კომისიის 1972 წ.
30 ივნისის დადგენილებით
გ. ი. ჭოხონელიძეს მიენიჭა
ინჟინერ
ჰიდროგეოლოგის კვალიფიკაცია.

სახელმწიფო საგამოცდო კომისიის თავმჯდომარე
რექტორი
მდივანი

ქალაქი თბილისი 1972 წ. „2" აპრილი

სარეგისტრაციო № ГЕ-205

საქართველოს რესპუბლიკა

მოქალაქის პირადობის მოწმობა

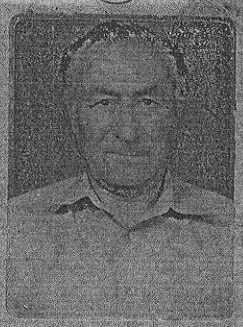

პირადი № 01026010539

სახელი გუგა

გვარი ჭოხონელიძე

დაბადების თარიღი 16.02.1928 წ.

დაბადების ადგილი თბილისი

ეროვნება ---

N° ღ 0266413

პირადი ხელმოწერა

მისამართი ---

მოწმობის გამცემი ორგანოს დასახელება თბილისის საბჭოთა რაიონის შ.ს. მეორე ქიმგანყოფილება

გაცემის თარიღი 29.09.2000 წ.

მოქმედების გადა ---

ბ.ა.

თანამდებობის პირის ხელმოწერა