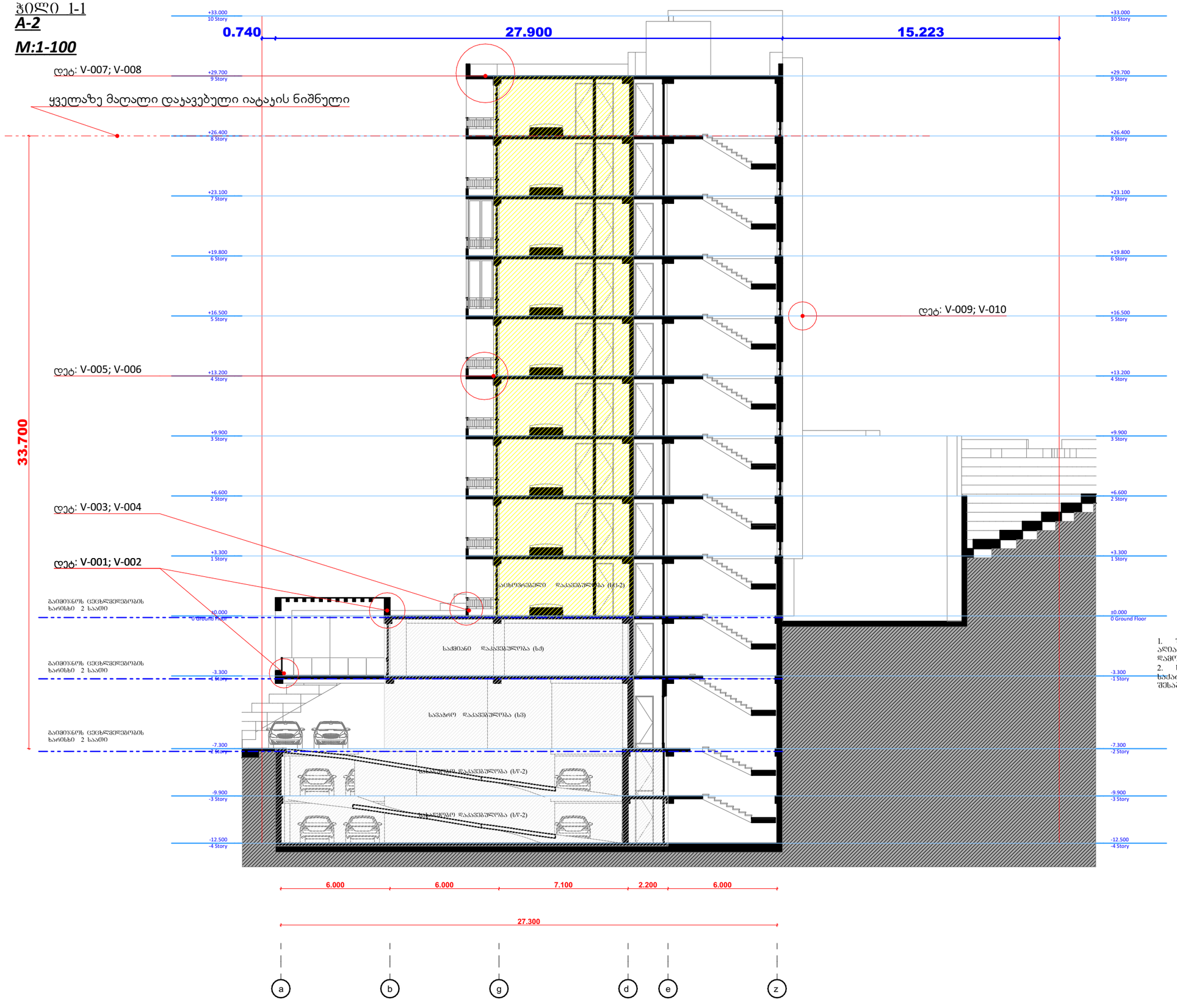

გამოყენებული პირობითი აღნიშვნები	
	საკადასტრო საზღვარი
±0.000	ნიშნული გეგმაზე
1	პარკინგის ნუმერაცია
	ჭრილის ხაზი
	კედლის ცეცხლმედეგობის ხარისხი 1 საათი
	კედლის ცეცხლმედეგობის ხარისხი 2 საათი
	გასასვლელამდე საფალი მანძილი
	მისაწვდომი სვლაგეზი
	ნიშნული ჭრილზე, შასადზე
	ბაქლიერებული ბეტონის სტრუქტურული ელემენტები 3 სთ-იანი ხანძარმედეგობით (სვეტი, კოჭი, დისაშრაბმა, იატაკისა და სახურავის ანაწყობი)
	ბეტონის ბლოკის კედელი
	საფენტილაციო შახტა
1	ღერძის ხაზი
	სახანძრო მილდგარებთან მისადგომი საფალი მანძილი
	საცხოვრებელი დაკავებულობა (სც-2)
	საქმიანი დაკავებულობა (სქ)
	საფაჭრო დაკავებულობა (სვ)
	დამხმარე დაკავებულობა (დს)
	სასაწყობო დაკავებულობა (სწ-2)

880	ს-2	კარის თავისუფალი სიგანე
2.200	90	კარის სპეციფიკაციის №
		ხანძარმედეგობა
		კარის თავისუფალი სიმაღლე

სც-2		დაკავებულობის ჯგუფი (ქვეჯგუფი)
დ.დ.	2.1	დაკავებულობის დატვირთვა
№1	35.5	ფართი შიგა კონტურზე
39.8	4.3	საზაფხულო ფართი
		მთლიანი ფართი
		ბინის №

სიმბოლოს სახელწოდება	
	სახანძრო მილდგარი
	სახანძრო-სამაშველო სამსახურის მიერ გამოსაყენებელი მისაერთებელი - კიდრანტი
	ხელის ცეცხლსაქრობი
	სახანძრო განგაშის ხელით სამართავი კოლოფი
	კვამლის ავტომატური აღმოფნენი
	კვამლზე მორეაგირე მაუწყებელი
	ავტოსაშხეფი
	სამაჯუარეთი განაფლელის მანფენებელი

1. შენობა აღიჭურვება NFPA 13-ის ან საქართველოში აღიარებული შესაბამისი სტანდარტის მიხედვით დამონტაჟებული ავტოსაშხეფი სისტემით.
2. სახანძრო მილდგარები განთავსდება NFPA 14-ის ან საქართველოში აღიარებული შესაბამისი სტანდარტის შესაბამისად.

damkveTi	მოპამედ ჰ.მ.ა. ხადერ
misamarTi	ქალაქ თბილისში, ნუცუბიძის ფერდობის II, III და IV მ/რ-ის მიმდებარედ 01.14.16.015.402
proeqtis saxeli	
mravalbiniani sacxovrebeli saxli	

Tanamdeboba	gvari	xelmowera
direqtori		
mT. arqiteqtori		
daamuSava		

masStabi	naxazis dasaxeleba	
stadia	furclis #	furclebi
mp.		

ჭრილი 2-2

A-2

M:1-100

ყველაზე მაღალი დაყავებული იატაკის ნიშნული

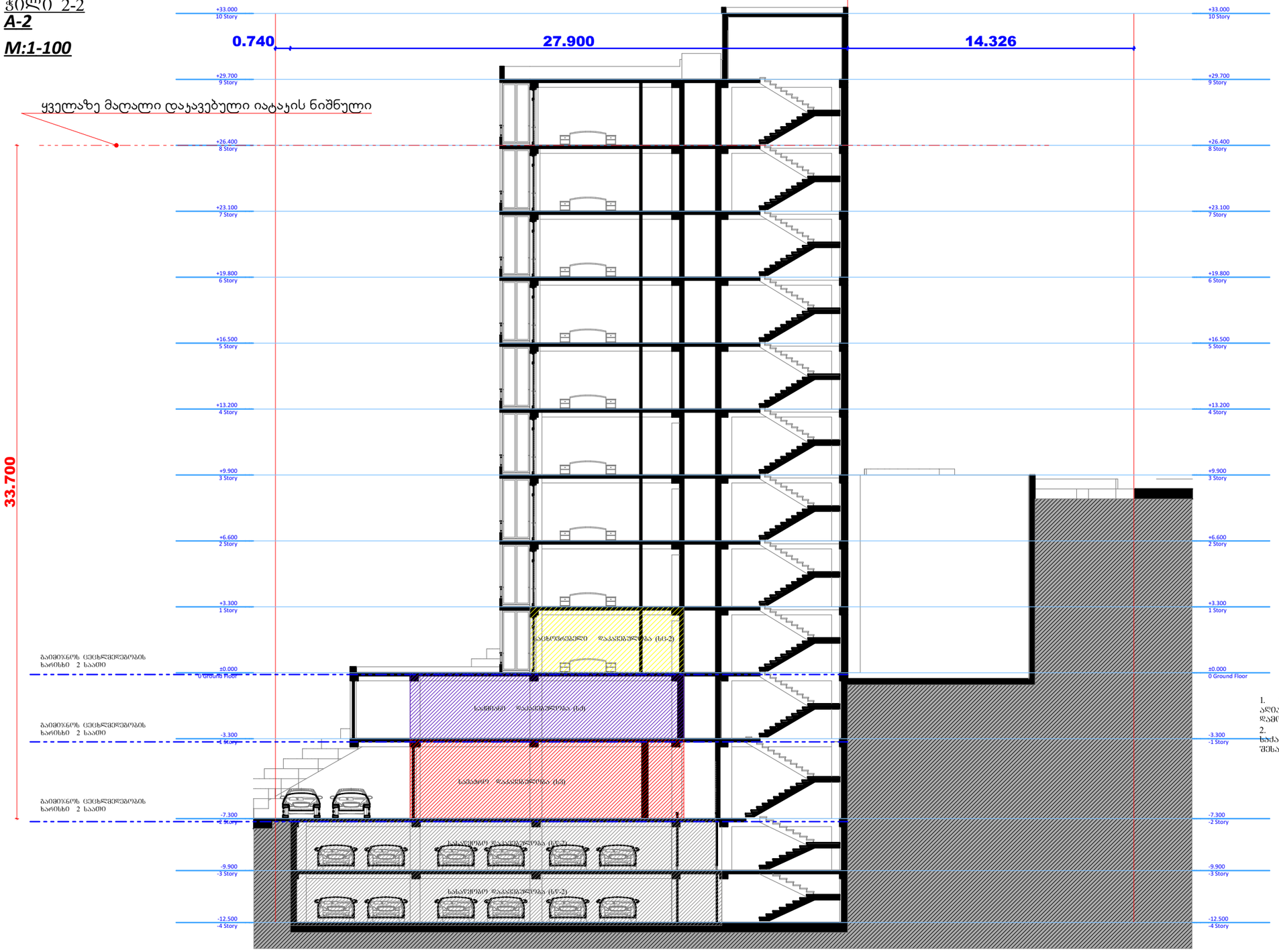

გამოყენებული კონვენციური აღნიშვნები

	საკადასტრო საზღვარი
±0.000	ნიშნული მეტრებში
1	პარკინგის ნუმერაცია
	პრილის ხაზი
	ქვლის ცეცხლმედეგობის ხარისხი 1 საათი
	ქვლის ცეცხლმედეგობის ხარისხი 2 საათი
	გასასვლელამდე საშალი მანძილი
	მისაწვდომი სვლაკეზი
	ნიშნული პრილზე, შასაღზე
	გაანგარიშებული ბეტონის სტრუქტურული ელემენტები 3 სმ-იანი ხანაარგნეგრებით (სვეტი, კოჭი, დიაფრაგმა, იატაკისა და სახურავის პლიტები)
	ბეტონის ბლოკის კედელი
	საფეხტიალაციო შახტა
1	ღერძის ხაზი
	სახანძრო მილდგარებისთან მისაღწევი საშალი მანძილი
	საცხოვრებელი დაკავებულობა (სტ-2)
	საძმიანი დაკავებულობა (სძ)
	საპარკო დაკავებულობა (სპ)
	დამხმარე დაკავებულობა (სზ)
	სასაწყობო დაკავებულობა (სწ-2)

880	კარის ორმხრივი სიგანე
2.200	კარის სპეციფიკაციის №
სწ-2	ხანძარგამძლეობა
90	კარის ორმხრივი სიმაღლე

სწ-2		დაკავებულობის ზონური (ძველზონით)
დ.დ.	2.1	დაკავებულობის ფატვირთვა
№1	35.5	ფართი შიგა კონტურზე
39.8	4.3	სასარგებლო ფართი
		მთლიანი ფართი
		პინის №

სიმბოლოს სახელწოდება

	სახანძრო მილსადენი
	სახანძრო-სასიგნალო სამრთველის მილის გამომაკანალებელი მოსარიდებელი - ელოვანი
	ხელის ცეცხლსაქრობი
	სახანძრო განგაშის ხელით სამართავი ჯოხუნა
	ქსელის ავტომატური აქტივიზება
	ქსელზე მოთავსება გაუქმებული
	ავტომატიზი
	სანათობები გასაწვრების მანძილები

1. შენობა აღჭურვება NFPA 13-ის ან საქართველოში აღიარებული შესაბამისი სტანდარტის მიხედვით დამონტაჟებული ავტომატური სისტემით.
2. სახანძრო მილსადენები განთავსდება NFPA 14-ის ან საქართველოში აღიარებული შესაბამისი სტანდარტის შესაბამისად.

damkveTi	მოსამედ ა.მ.ა. ხაფერ
misamarTi	ხელად თბილისში, ნუცუბიძის ფერდობის II, III ფა IV მრ-ის მიმდებარედ 01.14.16.015.402
proeqtis saxeli	
mravalbiniani sacxovrebeli saxli	

Tanamdeboba	gvari	xelmowera
direqtori		
mT. arqiteqtori		
daamuSava		

masStabi	naxazis dasaxeleba		
stadia	furclis	#	furclebi
mp.			

ჭრილი 3-3

A-2

M:1-100

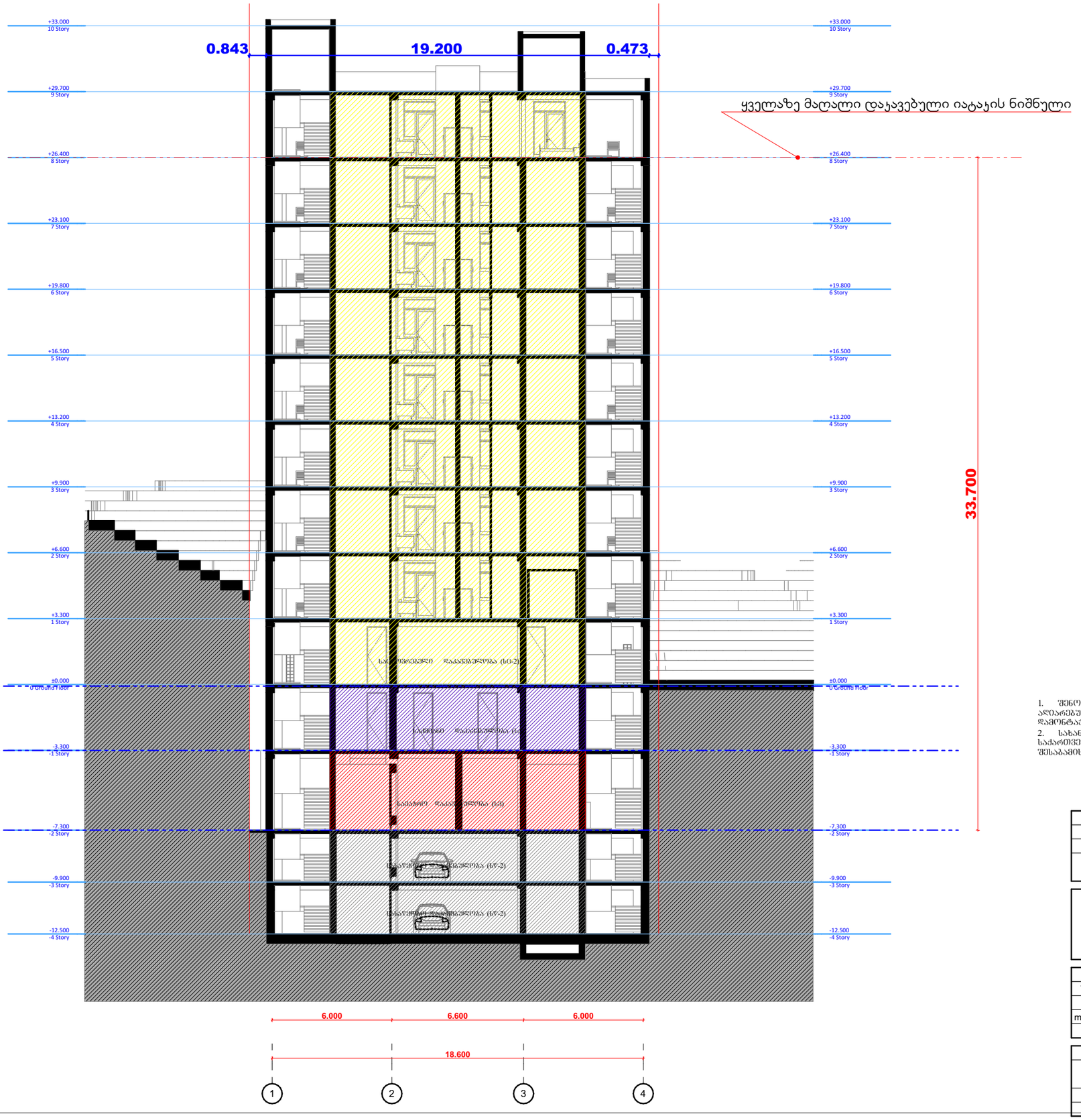

გამოყენებული პირობითი აღნიშვნები	
	საკადასტრო საზღვარი
±0.000	ნიშნული ზემგაზე
1	პარკინგის ნუმერაცია
	ჭრილის ხაზი
	კედლის ცეცხლმედეგობის ხარისხი 1 საათი
	კედლის ცეცხლმედეგობის ხარისხი 2 საათი
	გასასვლელამდე საევაკო მანძილი
	მისაწვდომი სვლაგეზი
	ნიშნული ჭრილზე, ფასადზე
	გაანეიტრებული ბეტონის სტრუქტურული ელემენტებით 3 სმ-იანი სანაცვლებლობით (სველი, ქიმიკ, რეაგირებით, იატაკისა და სახურავის ანალოგიით)
	ბეტონის მონოლითური კედელი
	სავენტილაციო შახტა
1	ღერძის ხაზი
	სახანძრო მილდგარებიდან მისადგომი საევაკო მანძილი
	საცხოვრებელი დაკავებულობა (სც-2)
	საძმიანი დაკავებულობა (სძ)
	საევაგრო დაკავებულობა (სვ)
	დამხმარე დაკავებულობა (სხ)
	სახანძრო დაკავებულობა (სწ-2)

880 / 2.200	კარის მაქსიმალური სიგანე / სიმაღლე
სც-2	კარის საიდენტიფიკაციო №
90	ხანძარგამძლეობა

სც-2	დაკავებულობის ზმუში (ქვეზმუში)
დ.დ. 2.1	დაკავებულობის დატვირთვა
№1 35.5	შარდი შიგა კონტურზე
39.8 4.3	საზავხანძრო შარდი
	მთლიანი შარდი
	ბინის №

სიმბოლოს სახელწოდება	
	სახანძრო მილსადგარი
	სახანძრო-სამაშველო საშუალებების მდებ. გამოსაცდელად მიზანშეწონილი - კონტრასტი
	ხელის ცეცხლსაქრობი
	სახანძრო განგაშის ხელით სამართავი კოლოფი
	ავტომატის ავტომატური აქტივიზება
	ავტომატის მოთავსების ადგილი
	სამაგისტრალო სახანძრო მანძილები

1. შენობა აღიჭურვება NFPA 13-ის ან საქართველოში აღიარებული შესაბამისი სტანდარტის მიხედვით დამონტაჟებული ავტომატური სისტემით.
2. სახანძრო მილდგარები განთავსდება NFPA 14-ის ან საქართველოში აღიარებული შესაბამისი სტანდარტის შესაბამისად.

damkveTi	მოპამდე ჰ.მ.ა. ხადერ
misamarTi	ხალქ თბილისში, ნუცუბიძის ფერდობის II, III და IV მრ-ის მიმდებარედ 01.14.16.015.402
proeqtis saxeli	
mravalbiniani sacxovrebeli saxli	

Tanamdeboba	gvari	xelmowera
direqtori		
mT. arqiteqtori		
daamuSava		

masStabi	naxazis dasaxeleba		
stadia	furclis	#	furclebi
mp.			

Details-001-A-06-D-H-002

1:100 kibis fragmenti

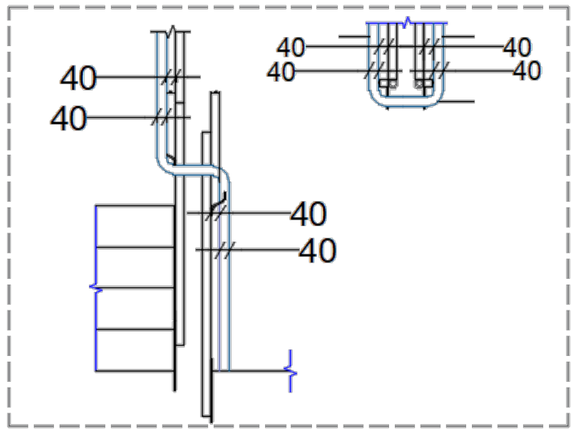

detali (Wrili 1-1)

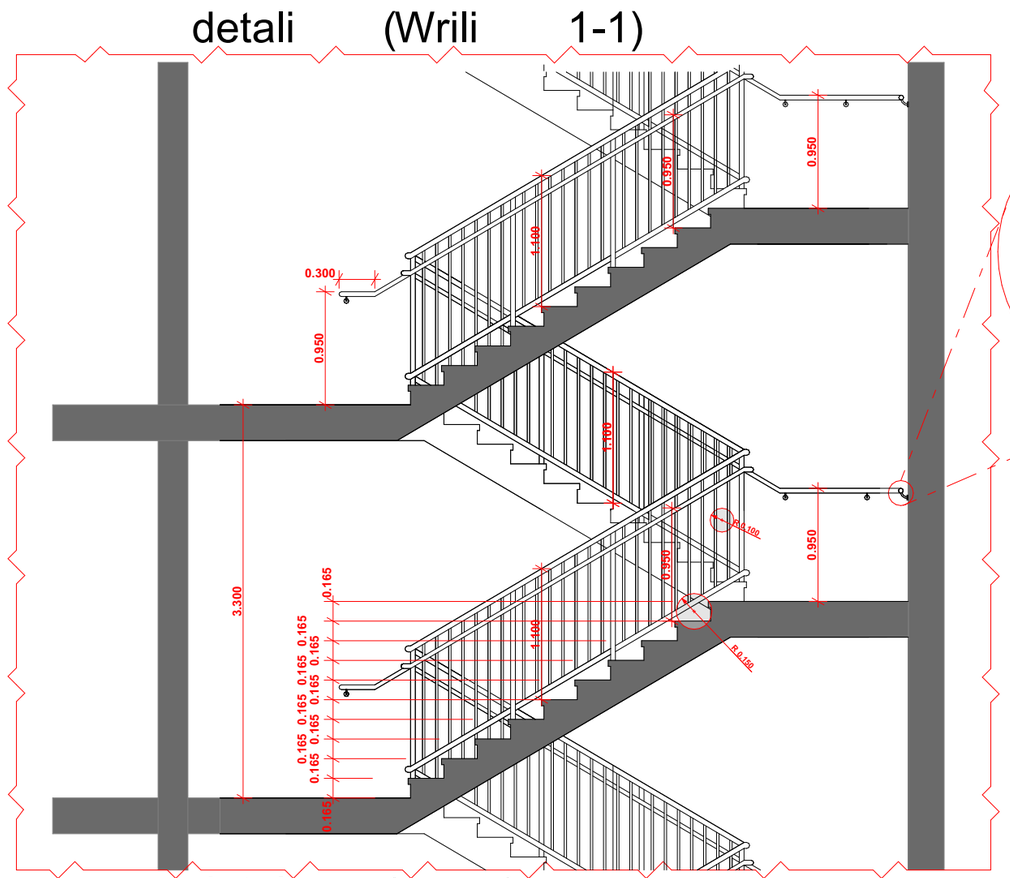
0.300
0.950
1.100
0.350
0.950
1.100
0.950
3.300
0.165
1.800
0.165
0.165
0.165

ფასადის დეტალი

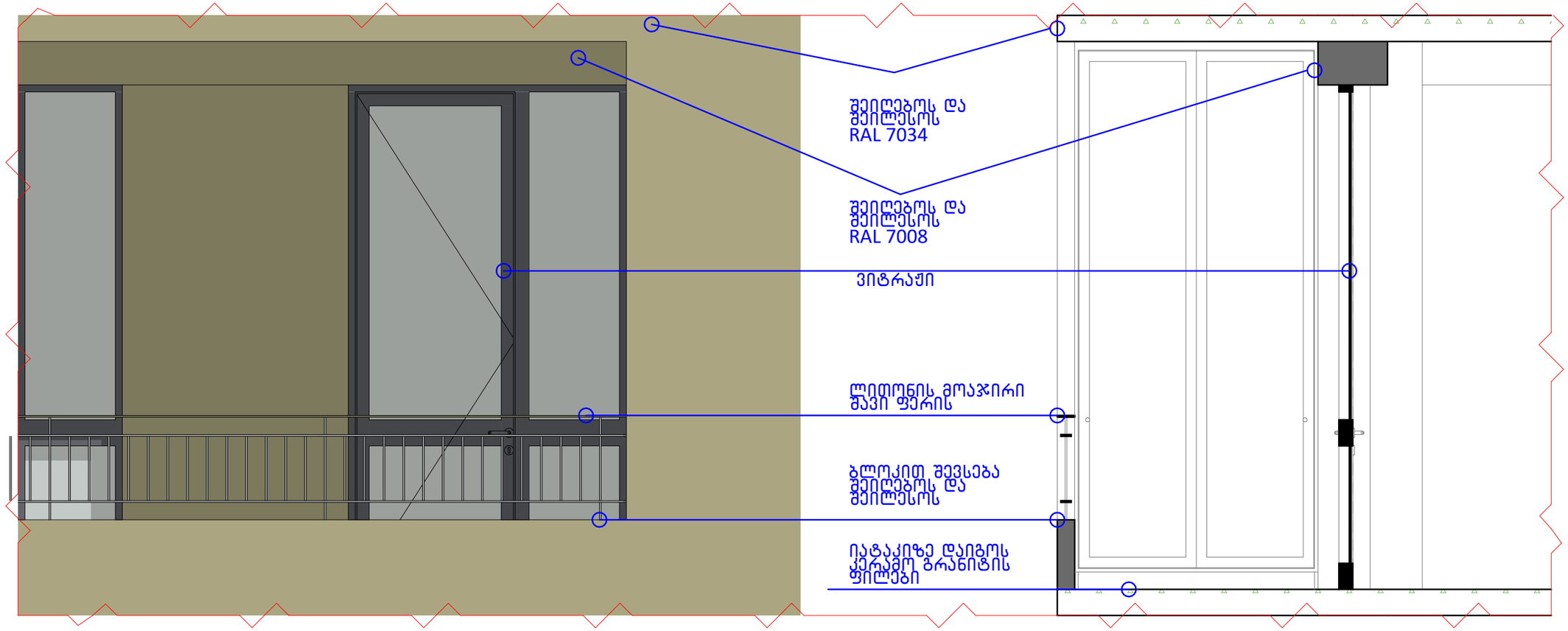

D-01 Riobis mowyobis sqema 1:25

damkveTi	მოპამედ ჰ.მ.ა. ხადერ
misamarTi	ქალაქ თბილისში, ნუცუბიძის ფერდობის II, III და IV მ/რ-ის მიმდებარედ 01.14.16.015.402
proeqtis saxeli	
mravalbiniani sacxovrebeli saxli	

Tanamdeboba	gvari	xelmowera
direqtori		
mT. arqiteqtori		
daamuSava		

masStabi	naxazis dasaxeleba	
stadia	furclis #	furclebi
mp.		

სახურავის დეტალი

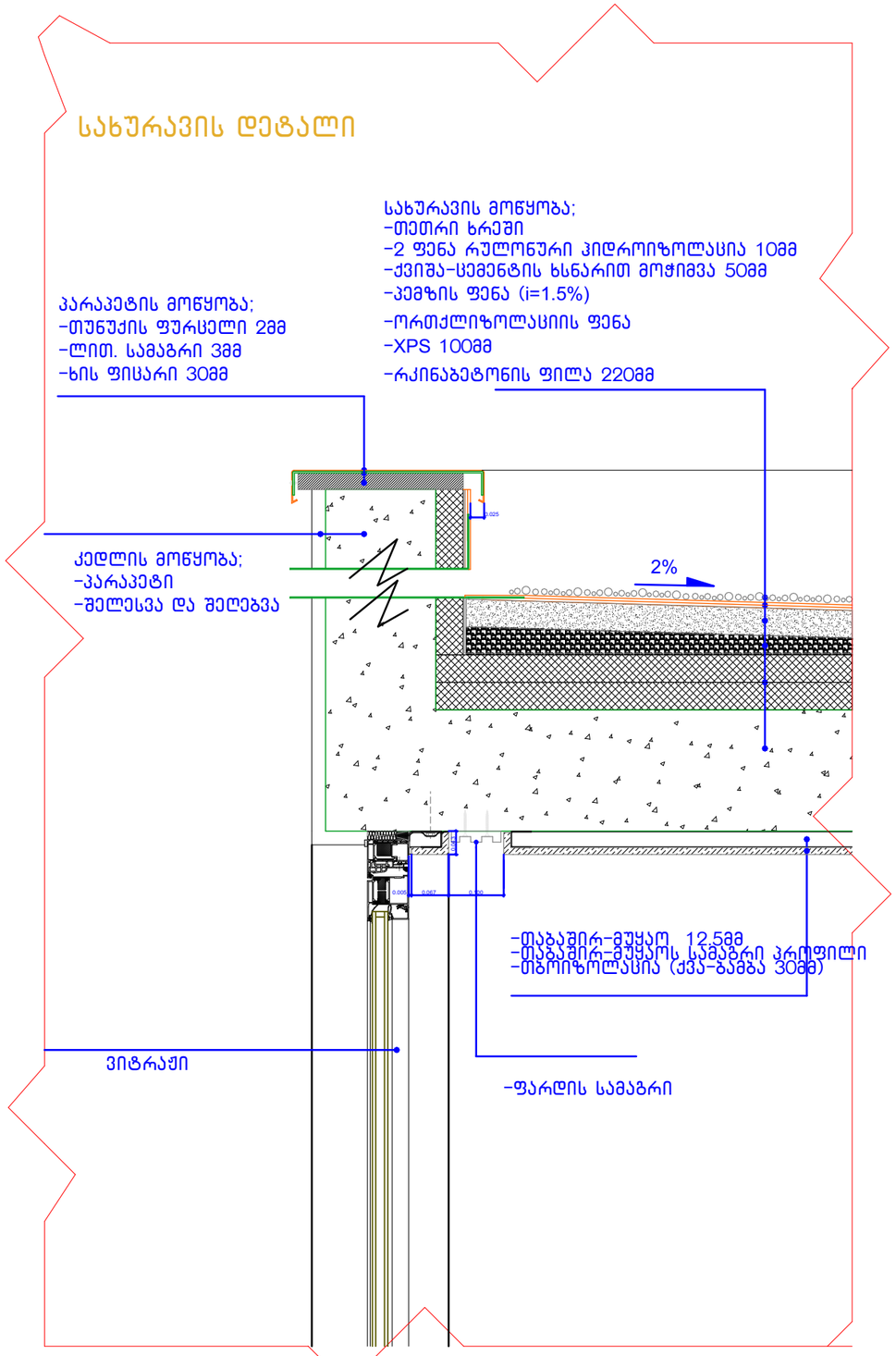

იატაკის დეტალი

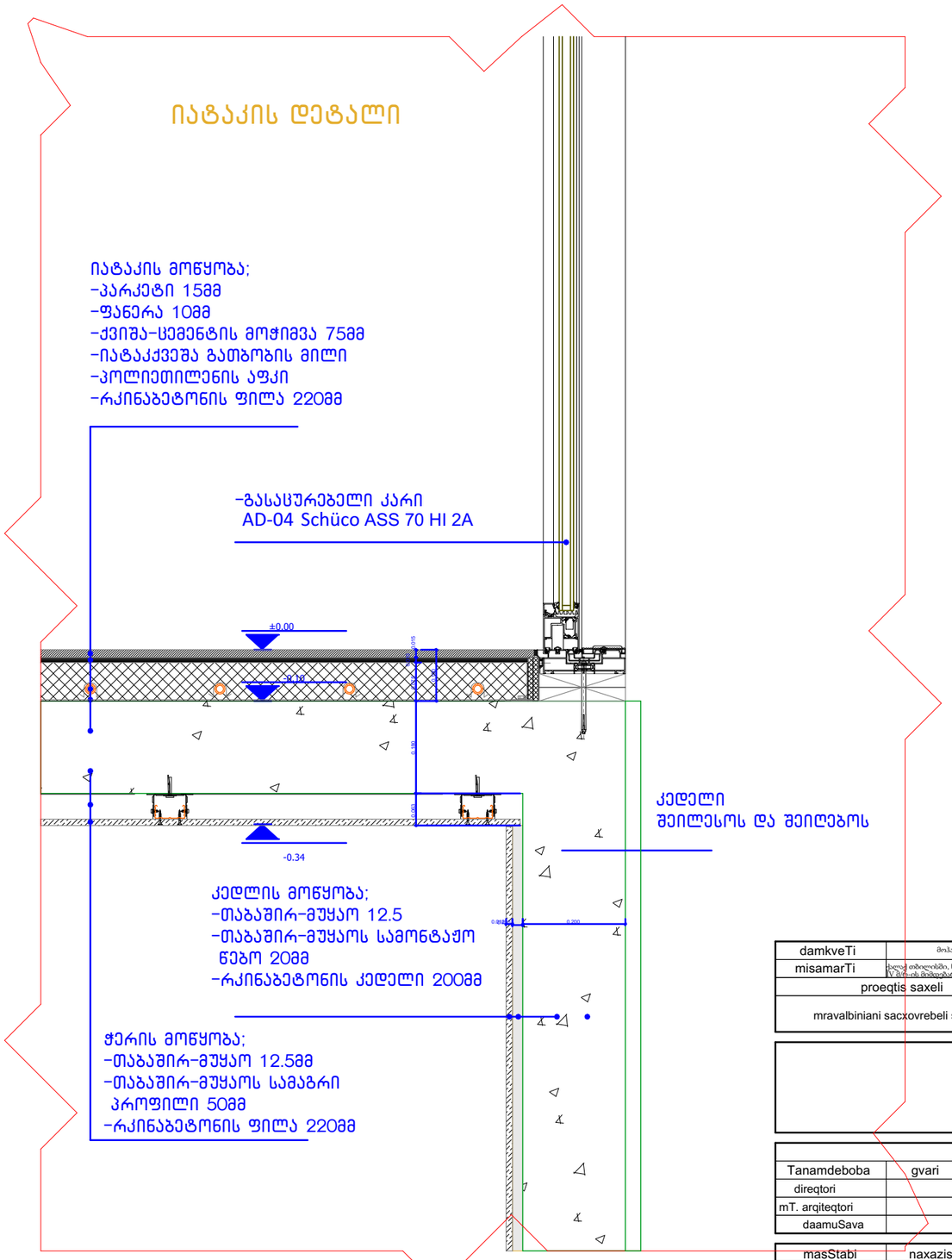

damkveTi	მოპამედ ჰ.მ.ა. ხადერ
misamarTi	ქალაქ თბილისში, ნუცუბიძის ფერდობის II, III და IV მრ-ის მიმდებარედ 01.14.16.015.402
proeqtis saxeli	
mravalbiniani sacxovrebeli saxli	

Tanamdeboba	gvari	xelmowera
direqtori		
mT. arqiteqtori		
daamuSava		

masStabi	naxazis dasaxeleba	
stadia	furclis #	furclebi
mp.		