შენობა-ნაგებობის უსაფრთხოების წესებთან შესაბამისობის ანალიზი

გამოყენებული წესები - **„შენობა-ნაგებობის უსაფრთხოების წესები“**

ჩამოთვალეთ შენობის დაკავებულებები და აღწერეთ თითოეული გამოყენება
საშუალო საფრთხის შემცველი სასაწყობო ჯგუფი სწ-1 (#19 შენობაში გათვალისწინებული საწყობები -6.80 - +16.70 ნიშნულებზე);
მცირე საფრთხის შემცველი სასაწყობო ჯგუფი სწ-2 (#19 შენობაში გათვალისწინებული შემოზღუდული ავტოსადგომი -6.80 ნიშნულზე; სახანძრო ტუმბოს და ავზის ოთახი -6.80 ნიშნულზე; გენერატორის ოთახი - 3.20 ნიშნულზე;)
საცხოვრებელი ჯგუფი სც-2 (#19 შენობაში გათვალისწინებული საცხოვრებელი ბინები 0.00 - +16.70 ნიშნულებზე);

კონსტრუქციის ტიპი:	
განსაზღვრეთ კონსტრუქციის ტიპი ახალი შენობისთვის: მაგალითი: II-A, II-B, V-A, V-B	**I-B**

სიმაღლის შეზღუდვები ცხრილი 503 -ის მიხედვით		
დაკავებულობები	**დასაშვები სართულიანობა**	**შემოთავაზებული სართულიანობა**
საშუალო საფრთხის შემცველი სასაწყობო ჯგუფი სწ-1	11	**7** (2 მიწის დონის ქვედა და 5 მიწის დონის ზედა სართული)
მცირე საფრთხის შემცველი სასაწყობო ჯგუფი სწ-2;	11	**2** (2 მიწის დონის ქვედა სართული)
საცხოვრებელი ჯგუფი სც-2;	11	**6** (1 მიწის დონის ქვედა და 5 მიწის დონის ზედა სართული)
	დასაშვები სიმაღლე	**შემოთავაზებული სიმაღლე**
შენობის სიმაღლე =	48.8მ.	21.85მ.
მიწის დონის ზემოთ სართულ(ებ)ის რაოდენობა =	5	

ფართობის შეზღუდვები ცხრილი 503 -ის მიხედვით		
დაკავებულობები	დასაშვები ფართობი (სართულზე)	შემოთავაზებული ფართობი (სართულზე)
საშუალო საფრთხის შემცველი სასაწყობო ჯგუფი სწ-1	4460 კვ.მ.	**134.6 კვ.მ** (მიწის დონის ქვედა სართული, -6.80 ნიშნულზე.); **12.7კვ.მ** (მიწის დონის ქვედა სართული, 0.00 ნიშნულზე.); **12.7კვ.მ** (მიწის დონის ქვედა სართული, +3.30, +6.60 ნიშნულებზე.); **6.8კვ.მ** (მიწის დონის ზედა სართულებზე, +10.10, +13.40 ნიშნულებზე.) **3.3კვ.მ** (მიწის დონის ზედა სართულებზე, +16.70 ნიშნულზე.)
მცირე საფრთხის შემცველი სასაწყობო ჯგუფი სწ-2;	7340კვ.მ	**1555.5 კვ.მ** (მიწის დონის ქვედა სართული, -6.80 ნიშნულზე.); **41.8კვ.მ** (მიწის დონის ქვედა სართული, -3.20 ნიშნულზე.);
საცხოვრებელი ჯგუფი სც-2;	შეუზღუდავი	**581.7კვ.მ** (მიწის დონის ქვედა I სართული, 0.00 ნიშნულზე;) **581.7კვ.მ** (მიწის დონის ზედა I, II სართულები, +3.30 და +6.60 ნიშნულებზე;) **401.6კვ.მ** (მიწის დონის ზედა III, IV სართულები, +10.10 და +13.40 ნიშნულებზე;) **248.8კვ.მ** (მიწის დონის ზედა V სართულებზე, +16.70 ნიშნულზე)
შემოთავაზებული ფართობების ჯამი =	**4335.2კვ.მ**	
სართულების რაოდენობა =	**5** (მიწის დონის ზედა სართული); **3** (მიწის დონის ქვედა სართული);	
შენობის საერთო ფართობი =	**4335.2კვ.მ**	

გარე კედლის ცეცხლმედეგობის მოთხოვნები ცხრილის 602-ის მიხედვით			
გარე კედელი	**ხანძარსაწინააღმდეგო მანძილი** (მეტრი)	**ცეცხლმედეგობის ხარისხი** (საათი)	
		მოთხოვნილი	**გათვალისწინებული**
1 - 14 ღერძებში (-3.20 - +16.70 ნიშნულებზე)	5,0	1 სთ.	1 სთ.
14 - 1 ღერძებში (-3.20 - +16.70 ნიშნულებზე)	9<	0 სთ.	0 სთ.
ა - დ ღერძებში (-3.20 - +13.40 ნიშნულებზე)	4.6 – 6 <	1 სთ.	1 სთ.
დ - ი ღერძებში (-3.20 - +6.60 ნიშნულებზე)	9<	0 სთ.	0 სთ.
ა - ი ღერძებში (+10.10 - +16.70 ნიშნულზე)	2,4 – 6<	1 სთ.	1 სთ.
დ - ა ღერძებში (+10.10 - +13.40 ნიშნულზე)	2.5 – 6<	1 სთ.	1 სთ.
ი - ა ღერძებში (-3.20 - +16.70 ნიშნულებზე)	0 – 9<	1 სთ.	1 სთ.

ღიობისადმი მოთხოვნები ცხრილი 705.8 -ის მიხედვით							
გარე კედელი	**ხანძარსაწინააღმდეგო მანძილი** (მეტრი)	**კედლის ღიობების ფართობი** (კედლის %)					
		დასაშვები			**გათვალისწინებული**		
		დაცული	**დაუცველი საშხეფებით**	**დაუცველი**	**დაცული**	**დაუცველი საშხეფებით**	**დაუცველი**
2 - 5 ღერძებში (+10.10 - +16.70 ნიშნულებზე)	5.0	75%	75%	25%	-	5% (+10.10 ნიშნულზე) 6% (+13.40 ნიშნულზე) 5% (+16.70 ნიშნულზე)	-
6 - 14 ღერძებში (+10.10 - +13.40 ნიშნულებზე)	5.0	75%	75%	25%	-	11% (+10.10 ნიშნულზე) 11% (+13.40 ნიშნულზე)	-
14 - 1	9 <	აუცილებე	აუცილებე	შეუზღუ	-	0%	-

ღერძებში (-3.20 - +16.70 ნიშნულებზე)		ლი არ არის	ლი არ არის	დავია			
ა - დ ღერძებში (-3.20 - +13.40 ნიშნულებზე)	4.6 – 6 <	75%	75%	25%	-	15% (-3.20 ნიშნულზე) 13% (0.00 ნიშნულზე) 13% (+3.30 ნიშნულზე) 14% (+6.60 ნიშნულზე) 13% (+10.10 ნიშნულზე) 12% (+13.40 ნიშნულზე)	-
დ - ი ღერძებში (-3.20 - +6.60 ნიშნულებზე)	9<	აუცილებელი არ არის	აუცილებელი არ არის	შეუზღუდავია	-	არ იზღუდება	-
ა - ი ღერძებში (+10.10 - +13.40 ნიშნულებზე)	2.4 – 6<	25%	25%	10%	-	4.5 მ. - 23% 6.0 მ. – 13% (+10.10 ნიშნულზე) 4.5 მ. - 23% 6.0 მ. – 13% (+13.40 ნიშნულზე)	-
დ - ა ღერძებში (+10.10 - +16.70 ნიშნულებზე)	2.5 – 6<	25%	25%	10%	-	13% (+10.10 ნიშნულზე) 13% (+13.40 ნიშნულზე) 13% (+16.70 ნიშნულზე)	-
ი - ა ღერძებში (0.00 - +16.70 ნიშნულებზე)	0 – 9<	დაუშვებელია - შეუზღუდავია	დაუშვებელია - შეუზღუდავია	დაუშვებელია - შეუზღუდავია	-	4.5მ. ----- 45% 6.0მ. ----- 47% (0.00 ნიშნულზე) 4.5მ. ----- 45% 6.0მ. ----- 47% (+3.30 ნიშნულზე) 4.5მ. ----- 41% 6.0მ. ----- 45% (+6.60 ნიშნულზე) 23% (+10.10 ნიშნულზე) 23% (+13.40 ნიშნულზე) 23% (+16.70 ნიშნულზე)	-

ხანძრისაგან დაცვის სისტემებისადმი მოთხოვნები							
დაკავებულობები/ სივრცეები/გასასვლელი საშუალებები	ავტოსაშხეფი სისტემა	ალტერნატიული ავტომატური ცეცხლსაქრობი სისტემები	სახანძრო განგაშისა, კვამლაღმომჩენი და ცეცხლაღმომჩენი სისტემები	სახანძრო მილდგარების სისტემები	კვამლის საკონტროლო სისტემები	ხელის ცეცხლმაქრები	საავარიო განგაშის სისტემები
საშუალო საფრთხის შემცველი სასაწყობო ჯგუფი სწ-1;	კი (მთელ შენობაში)		კი (კვამლის ავტომატური აღმომჩენები)			კი	
მცირე საფრთხის შემცველი სასაწყობო ჯგუფი სწ-2;			კი (კვამლის ავტომატური აღმომჩენები) კი (მხედველობითი განგაშის მოწყობილობები)		კი (კვამლის საკონტროლო სისტემა შემოზღუდული ავტოსადგომების დონეზე)	კი	
საცხოვრებელი ჯგუფი სც-2			კი (კვამლზე მორეაგირე მაუყწყებლები თითოეული საძინებლის ფართობზე)				
კიბის უჯრედი			კი (სახანძრო განგაშის ხელით სამართავი კოლოფი, შენობიდან გამოსასვლელის დონეზე) კი (კვამლის ავტომატუ	კი (გზა-კიბეების შუალედურ ბაქნებზე)	კი (დაწნევის სისტემა);		

			რი აღმომჩენი კვამლგაუმტარი სივრცის შესასვლელებთან) **კი** (საგანგებო ხმოვანი განგაშის საკომუნიკაციო სისტემის რუპორები)				
ლიფტები			**კი** (კვამლის ავტომატური აღმომჩენი, ლიფტის ფოიესა და ლიფტის მოწყობილობების არეალებში) **კი** (საგანგებო ხმოვანი განგაშის საკომუნიკაციო სისტემის რუპორები)		**კი** (დაწნევის სისტემა);		
დერეფანი							
ელექტრო-მექანიკური მოწყობილობების ოთახი			**კი** (კვამლის ავტომატური აღმომჩენი)				
ჰაერის კონდიცირების არხები			**კი** (კვამლის ავტომატური აღმომჩენი				

			)				
სახანძრო-სამაშველო სამსახურის მიერ გამოსაყენებელი მისაერთებლები				კი			
სახანძრო ტუმბოები და წყლის რეზერვუარი (განთვსებულია -6.35 ნიშნულზე)				კი			

განიავებისადმი მოთხოვნები		
დაკავებულობები/სივრცეები/გასასვლელი საშუალებები	ბუნებრივი განიავება	ხელოვნური განიავება
საშუალო საფრთხის შემცველი სასაწყობო ჯგუფი სწ-1;		კი
მცირე საფრთხის შემცველი სასაწყობო ჯგუფი სწ-2;		კი
საცხოვრებელი ჯგუფი სც-2 (ბინები)	კი	-
კიბის უჯრედი	-	კი
ლიფტები	-	კი
დერეფანი	კი (+10.10 - +16.70 ნიშნულებზე);;	კი (0.00 - +6.60 ნიშნულზე);

თითოეული სართულიდან გასასვლელი საშუალება									
სართულები	დაკავებულობა და დაკავებულობის დატვირთვის ჯამური მაჩვენებელი	მოთხოვნილი გასასვლელების/გასასვლელთან მისადგომის რაოდენობა	გათვალისწინებული გასასვლელების/ გასასვლელთან მისადგომის რაოდენობა და ტიპი	გასასვლელი საშუალებების სიგანე(მეტრი)					
				გზა-კიბეები		დერაფანი,		გასასვლელის გზა-კარი	
				მოთხოვნილი	გათვალისწინებული	მოთხოვნილი	გათვალისწინებული	მოთხოვნილი	გათვალისწინებული
მიწის დონის ქვედა სართული (-6.80 ნიშნულზე);	ჯგუფი სწ-2 (დ.დ. 83); ჯგუფი სწ-1 (დ.დ. 5)	2	2 (გზა-კიბე)	1.10მ.	1.14მ	-	-	0.82მ.	0.85მ.
მიწის დონის ქვედა სართული (-3.20 ნიშნულზე);	(შენობიდან გამოსასვლელის დონე)	2	2 (გზა-კარი)	-	-	2.60მ. მინ.	2.40 მ. მინ.	0.82მ.	0.84მ.

მიწის დონის ქვედა სართული (0.00 ნიშნულზე);	ჯგუფი სც-2 (დ.დ. 32)	2	2 (გზა-კიბე)	1.10მ.	1.14მ	1.20მ.	1.50მ.	0.82მ.	0.85მ.
მიწის დონის ზედა I სართულზე (+3.30 ნიშნულზე);	ჯგუფი სც-2 (დ.დ. 32)	2	2 (გზა-კიბე)	1.10მ.	1.14მ	1.20მ.	1.40მ. სულ მცირე	0.82მ.	0.85მ.
მიწის დონის ზედა II სართულზე (+6.60 ნიშნულზე);	ჯგუფი სც-2 (დ.დ. 32)	2	2 (გზა-კიბე)	1.10მ.	1.14მ	1.20მ.	1.40მ. სულ მცირე	0.82მ.	0.85მ.
მიწის დონის ზედა III სართულზე(+10.10 ნიშნულზე);	ჯგუფი სც-2 (დ.დ. 22)	2	2 (გზა-კიბე)	1.10მ.	1.14მ	1.20მ.	1.65მ. სულ მცირე	0.82მ.	0.85მ.
მიწის დონის ზედა VI სართულე (+13.40 ნიშნულზე);	ჯგუფი სც-2 (დ.დ. 22)	2	2 (გზა-კიბე)	1.10მ.	1.14მ	1.20მ.	1.50მ. სულ მცირე	0.82მ.	0.85მ.
მიწის დონის ზედა V სართულზე (+16.70 ნიშნულზე);	#19 შენობისთვის (დ.დ. 21)	2	2 (გზა-კიბე)	1.10მ.	1.14მ	1.20მ.	1.50მ. სულ მცირე	0.82მ.	0.85მ.

წყალსადენი სისტემის ფიქსირებული მოწყობილობების რაოდენობა ცხრილი 1602.1-ის მიხედვით							
სართულები	დაკავებულობა და დაკავებულობის დატვირთვის	ფიქსირებული მოწყობილობები(ცალი)					
		უნიტაზი	ტუალეტის ხელსაბანები	აბაზანა/შხაპი	სასმელი წყლის ფანტანი	სამომსახურეო ნიჟარა	სამზარეულოს ნიჟარა

	ჯამური მაჩვენებელი	მოთხოვნილი	გათვალისწინებული	მოთხოვნილი	გათვალისწინებული	მოთხოვნილი	გათვალისწინებული	მოთხოვნილი	გათვალისწინებული	მოთხოვნილი	გათვალისწინებული	მოთხოვნილი	გათვალისწინებული
მიწის დონის ქვედა და ზედა სართულები (-6.80 - +16.70 ნიშნულებზე)	**ჯგუფი სწ-1 და ჯგუფი სწ-2**	*ავტოსადგომებს არ ემსახურებიან მეთვალყურეები, შესაბამისად აღნიშნული ფართებისთვის არ არის გათვალისწინებული ტუალეტები, თანახმად 1602.3 პუნქტის გამონაკლისისა.* *იმის გათვალისწინებით, რომ შენობაში გათვალისწინებული დამხმარე-ტექნიკური ფართები არ იქნება მუდმივად გამოყენებული/დაკავებული, აღნიშნული ფართებისთვის არ არის გათვალისწინებული ცალკე წყალსადენი სისტემები.*											

წყალსადენი სისტემის ფიქსირებული მოწყობილობების რაოდენობა-საცხოვრებელი ჯგუფი სც-2 ქვეჯგუფი

ცხრილი 1602.1-ის მიხედვით

სართულები	შენობის ნომერი	საცხოვრებელი ერთეულები	ფიქსირებული მოწყობილობები									
			უნიტაზი (ერთ საცხოვრებელ ერთეულზე)		ტუალეტის ხელსაბანები (ერთ საცხოვრებელ ერთეულზე)		აბაზანა/შხაპი (ერთ საცხოვრებელ ერთეულზე)		სამზარეულოს ნიჟარა (ერთ საცხოვრებელ ერთეულზე)		ავტომატური სარეცხი მანქანის მისაერთებელი	
			მოთხოვნილი	გათვალისწინებული	მოთხოვნილი	გათვალისწინებული	მოთხოვნილი	გათვალისწინებული	მოთხოვნილი	გათვალისწინებული	მოთხოვნილი	გათვალისწინებული
მიწის დონის ქვედა სართული (0.00 ნიშნულზე);	**ჯგუფი სც-2** (თითოეული ბინისთვის)	ბინა №1	1	3	1	5	1	3	1	1	1 (20 საცხ. ერთეულზე)	1 (თითო საცხ. ერთეულზე)

მიწის დონის ზედა I სართული (+3.30 ნიშნულზე);	**ჯგუფი სც-2** (თითოეული ბინისთვის)	ბინა №2	1	3	1	5	1	3	1	1	1 (20 საცხ. ერთეულზე)	1 (თითო საცხ. ერთეულზე)
მიწის დონის ზედა II სართული (+6.60 ნიშნულზე);	**ჯგუფი სც-2** (თითოეული ბინისთვის)	ბინა №3	1	3	1	5	1	3	1	1	1 (20 საცხ. ერთეულზე)	1 (თითო საცხ. ერთეულზე)
მიწის დონის ზედა III სართული (+10.10 ნიშნულზე);	**ჯგუფი სც-2** (თითოეული ბინისთვის)	ბინა №4	1	3	1	3	1	2	1	1	1 (20 საცხ. ერთეულზე)	1 (თითო საცხ. ერთეულზე)
		ბინა №5	1	1	1	1	1	1	1	1	1 (20 საცხ. ერთეულზე)	1 (თითო საცხ. ერთეულზე)
მიწის დონის ზედა IV სართული (+13.40 ნიშნულზე);	**ჯგუფი სც-2** (თითოეული ბინისთვის)	ბინა №6	1	3	1	3	1	2	1	1	1 (20 საცხ. ერთეულზე)	1 (თითო საცხ. ერთეულზე)
		ბინა №7	1	1	1	1	1	1	1	1	1 (20 საცხ. ერთეულზე)	1 (თითო საცხ. ერთეულზე)
მიწის დონის ზედა VI სართული (+16.70 ნიშნულზე);	**ჯგუფი სც-2** (თითოეული ბინისთვის)	ბინა №8	1	3	1	3	1	2	1	1	1 (20 საცხ. ერთეულზე)	1 (თითო საცხ. ერთეულზე)

	სიმბოლოები
	დაკავებულობის ჯგუფი: სც-2; ფართობი კვ.მ: 86.882; დაკავებულობის დაბვირთვის ფაქტორი: ფ-18.6; დაკავებულობის დაბვირთვა: დ.დ 5
	1/2 სთ-ის ცეცხლმედეგობა
	1 სთ-ის ცეცხლმედეგობა
	2 სთ-ის ცეცხლმედეგობა
	გასასვლელამდე სავალი მაქსიმალური მანძილი
	საერთო სავალი ბილიკი
	მისაწვდომი სვლა-გეზი
	სევაკუაციო სვლა გეზის მიმთითებელი
	სახანძრო მილდგარი
	საგანგებო ხმოვანი განგაშის საკომუნიკაციო სისტემა
	ხელის ცეცხლმაქრი
	ავტოსაშხეფი
	კვამლის ავტომატური აღმომჩენი
	კვამლზე მორეაგირე მაუწყებელი
	სახანძრო განგაშის ღილაკი
	მხედველობითი განგაში

დაკავებულობის ჯგუფის აღნიშვნა

დაკავებულობის ჯგუფები	დაკავებულობის ჯგუფის აღნიშვნა	ფერის კოდი	დაშტრიხვა	ხაზის სისქე	დაშტრიხვის მასშტაბი	დაშტრიხვის კუთხე
საცხოვრებელი ჯგუფი (სც)		RGB(255,255,0)	ANSI31	0.05 mm	40	0
სასაწყობო ჯგუფი (სწ)		RGB (136,135,134)	ANSI31	0.05 mm	40	0

	პირობითი ნიშნები
	საკვადასტრო საზრვარი
	სექტორის საზრვარი
1	ღერძის ხაზი
± 0.00	საპროექტო ნიშნული
850 / 2200 - 90	გზა-კარის ზომისა და ცეცხლმედეგობის განმსაზღვრელი
	რკ/ბეტონის კედელი
	ბლოკის წყობა

სიტუაციური სქემა:	პირობითი აღნიშვნები :	ინფორმაცია პროექტის თაობაზე :	ინფორმაცია ნახაზის თაობაზე :			ინფორმაცია არქიტექტურული საპროექტოს თაობაზე :		
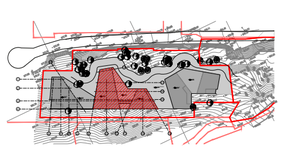		პროექტის სახელწოდება : მრავალბინიანი საცხოვრებელი სახლი სექტორი 15, სახლი №19	პირობითი აღნიშვნები			0105 თბილისი, ზ. ჭავჭავაძის ქ. № 4 www.timmarchitecture.com ტელ. +995 599 725 900	დირექტორი :	ნ. ლეკვეიშვილი
		მისამართი : ქ. თბილისი, ბაგების მიმდებარედ, წყნეთის გზატკეცილის სამხრეთით (ნაკვ. 1/88)	მასშტაბი :	ფორმატი : A-2	თარიღი : 2021		მთ. არქიტექტორი :	ნ. ლეკვეიშვილი
		დამკვეთი : შ.პ.ს. მეტრა დეველოპმენტი	სტადია : პროექტი		ფერცელი		არქიტექტორი :	ნ. გრიგოლაშვილი
							არქიტექტორი :	

Цялостен ПУП-ПРЗ/ПУР/ЗУ:	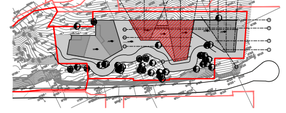
Жилищна сграда с ПЗП и подземен паркинг	
Обект: УПИ I-6.80 бензиностанция, УПИ II-6.80 бензиностанция, УПИ III-6.80 бензиностанция, УПИ IV-6.80 бензиностанция, УПИ V-6.80 бензиностанция, УПИ VI-6.80 бензиностанция, УПИ VII-6.80 бензиностанция, УПИ VIII-6.80 бензиностанция, УПИ IX-6.80 бензиностанция, УПИ X-6.80 бензиностанция, УПИ XI-6.80 бензиностанция, УПИ XII-6.80 бензиностанция, УПИ XIII-6.80 бензиностанция, УПИ XIV-6.80 бензиностанция, УПИ XV-6.80 бензиностанция, УПИ XVI-6.80 бензиностанция, УПИ XVII-6.80 бензиностанция, УПИ XVIII-6.80 бензиностанция, УПИ XIX-6.80 бензиностанция, УПИ XX-6.80 бензиностанция, УПИ XXI-6.80 бензиностанция, УПИ XXII-6.80 бензиностанция, УПИ XXIII-6.80 бензиностанция, УПИ XXIV-6.80 бензиностанция, УПИ XXV-6.80 бензиностанция, УПИ XXVI-6.80 бензиностанция, УПИ XXVII-6.80 бензиностанция, УПИ XXVIII-6.80 бензиностанция, УПИ XXIX-6.80 бензиностанция, УПИ XXX-6.80 бензиностанция, УПИ XXXI-6.80 бензиностанция, УПИ XXXII-6.80 бензиностанция, УПИ XXXIII-6.80 бензиностанция, УПИ XXXIV-6.80 бензиностанция, УПИ XXXV-6.80 бензиностанция, УПИ XXXVI-6.80 бензиностанция, УПИ XXXVII-6.80 бензиностанция, УПИ XXXVIII-6.80 бензиностанция, УПИ XXXIX-6.80 бензиностанция, УПИ XL-6.80 бензиностанция, УПИ XLI-6.80 бензиностанция, УПИ XLII-6.80 бензиностанция, УПИ XLIII-6.80 бензиностанция, УПИ XLIV-6.80 бензиностанция, УПИ XLV-6.80 бензиностанция, УПИ XLVI-6.80 бензиностанция, УПИ XLVII-6.80 бензиностанция, УПИ XLVIII-6.80 бензиностанция, УПИ XLIX-6.80 бензиностанция, УПИ L-6.80 бензиностанция, УПИ LI-6.80 бензиностанция, УПИ LII-6.80 бензиностанция, УПИ LIII-6.80 бензиностанция, УПИ LIV-6.80 бензиностанция, УПИ LV-6.80 бензиностанция, УПИ LVI-6.80 бензиностанция, УПИ LVII-6.80 бензиностанция, УПИ LVIII-6.80 бензиностанция, УПИ LIX-6.80 бензиностанция, УПИ LX-6.80 бензиностанция, УПИ LXI-6.80 бензиностанция, УПИ LXII-6.80 бензиностанция, УПИ LXIII-6.80 бензиностанция, УПИ LXIV-6.80 бензиностанция, УПИ LXV-6.80 бензиностанция, УПИ LXVI-6.80 бензиностанция, УПИ LXVII-6.80 бензиностанция, УПИ LXVIII-6.80 бензиностанция, УПИ LXIX-6.80 бензиностанция, УПИ LXX-6.80 бензиностанция, УПИ LXXI-6.80 бензиностанция, УПИ LXXII-6.80 бензиностанция, УПИ LXXIII-6.80 бензиностанция, УПИ LXXIV-6.80 бензиностанция, УПИ LXXV-6.80 бензиностанция, УПИ LXXVI-6.80 бензиностанция, УПИ LXXVII-6.80 бензиностанция, УПИ LXXVIII-6.80 бензиностанция, УПИ LXXIX-6.80 бензиностанция, УПИ LXXX-6.80 бензиностанция, УПИ LXXXI-6.80 бензиностанция, УПИ LXXXII-6.80 бензиностанция, УПИ LXXXIII-6.80 бензиностанция, УПИ LXXXIV-6.80 бензиностанция, УПИ LXXXV-6.80 бензиностанция, УПИ LXXXVI-6.80 бензиностанция, УПИ LXXXVII-6.80 бензиностанция, УПИ LXXXVIII-6.80 бензиностанция, УПИ LXXXIX-6.80 бензиностанция, УПИ XC-6.80 бензиностанция, УПИ XCI-6.80 бензиностанция, УПИ XCII-6.80 бензиностанция, УПИ XCIII-6.80 бензиностанция, УПИ XCIV-6.80 бензиностанция, УПИ XCV-6.80 бензиностанция, УПИ XCVI-6.80 бензиностанция, УПИ XCVII-6.80 бензиностанция, УПИ XCVIII-6.80 бензиностанция, УПИ XCIX-6.80 бензиностанция, УПИ C-6.80 бензиностанция, УПИ CI-6.80 бензиностанция, УПИ CII-6.80 бензиностанция, УПИ CIII-6.80 бензиностанция, УПИ CIV-6.80 бензиностанция, УПИ CV-6.80 бензиностанция, УПИ CVI-6.80 бензиностанция, УПИ CVII-6.80 бензиностанция, УПИ CVIII-6.80 бензиностанция, УПИ CIX-6.80 бензиностанция, УПИ CX-6.80 бензиностанция, УПИ CXI-6.80 бензиностанция, УПИ CXII-6.80 бензиностанция, УПИ CXIII-6.80 бензиностанция, УПИ CXIV-6.80 бензиностанция, УПИ CXV-6.80 бензиностанция, УПИ CXVI-6.80 бензиностанция, УПИ CXVII-6.80 бензиностанция, УПИ CXVIII-6.80 бензиностанция, УПИ CXIX-6.80 бензиностанция, УПИ CXX-6.80 бензиностанция, УПИ CXXI-6.80 бензиностанция, УПИ CXXII-6.80 бензиностанция, УПИ CXXIII-6.80 бензиностанция, УПИ CXXIV-6.80 бензиностанция, УПИ CXXV-6.80 бензиностанция, УПИ CXXVI-6.80 бензиностанция, УПИ CXXVII-6.80 бензиностанция, УПИ CXXVIII-6.80 бензиностанция, УПИ CXXIX-6.80 бензиностанция, УПИ CXXX-6.80 бензиностанция, УПИ CXXXI-6.80 бензиностанция, УПИ CXXXII-6.80 бензиностанция, УПИ CXXXIII-6.80 бензиностанция, УПИ CXXXIV-6.80 бензиностанция, УПИ CXXXV-6.80 бензиностанция, УПИ CXXXVI-6.80 бензиностанция, УПИ CXXXVII-6.80 бензиностанция, УПИ CXXXVIII-6.80 бензиностанция, УПИ CXXXIX-6.80 бензиностанция, УПИ CXL-6.80 бензиностанция, УПИ CXLI-6.80 бензиностанция, УПИ CXLII-6.80 бензиностанция, УПИ CXLIII-6.80 бензиностанция, УПИ CXLIV-6.80 бензиностанция, УПИ CXLV-6.80 бензиностанция, УПИ CXLVI-6.80 бензиностанция, УПИ CXLVII-6.80 бензиностанция, УПИ CXLVIII-6.80 бензиностанция, УПИ CXLIX-6.80 бензиностанция, УПИ CL-6.80 бензиностанция, УПИ CLI-6.80 бензиностанция, УПИ CLII-6.80 бензиностанция, УПИ CLIII-6.80 бензиностанция, УПИ CLIV-6.80 бензиностанция, УПИ CLV-6.80 бензиностанция, УПИ CLVI-6.80 бензиностанция, УПИ CLVII-6.80 бензиностанция, УПИ CLVIII-6.80 бензиностанция, УПИ CLIX-6.80 бензиностанция, УПИ CLX-6.80 бензиностанция, УПИ CLXI-6.80 бензиностанция, УПИ CLXII-6.80 бензиностанция, УПИ CLXIII-6.80 бензиностанция, УПИ CLXIV-6.80 бензиностанция, УПИ CLXV-6.80 бензиностанция, УПИ CLXVI-6.80 бензиностанция, УПИ CLXVII-6.80 бензиностанция, УПИ CLXVIII-6.80 бензиностанция, УПИ CLXIX-6.80 бензиностанция, УПИ CLXX-6.80 бензиностанция, УПИ CLXXI-6.80 бензиностанция, УПИ CLXXII-6.80 бензиностанция, УПИ CLXXIII-6.80 бензиностанция, УПИ CLXXIV-6.80 бензиностанция, УПИ CLXXV-6.80 бензиностанция, УПИ CLXXVI-6.80 бензиностанция, УПИ CLXXVII-6.80 бензиностанция, УПИ CLXXVIII-6.80 бензиностанция, УПИ CLXXIX-6.80 бензиностанция, УПИ CLXXX-6.80 бензиностанция, УПИ CLXXXI-6.80 бензиностанция, УПИ CLXXXII-6.80 бензиностанция, УПИ CLXXXIII-6.80 бензиностанция, УПИ CLXXXIV-6.80 бензиностанция, УПИ CLXXXV-6.80 бензиностанция, УПИ CLXXXVI-6.80 бензиностанция, УПИ CLXXXVII-6.80 бензиностанция, УПИ CLXXXVIII-6.80 бензиностанция, УПИ CLXXXIX-6.80 бензиностанция, УПИ CXC-6.80 бензиностанция, УПИ CXCI-6.80 бензиностанция, УПИ CXCII-6.80 бензиностанция, УПИ CXCIII-6.80 бензиностанция, УПИ CXCIV-6.80 бензиностанция, УПИ CXCV-6.80 бензиностанция, УПИ CXCVI-6.80 бензиностанция, УПИ CXCVII-6.80 бензиностанция, УПИ CXCVIII-6.80 бензиностанция, УПИ CXCIX-6.80 бензиностанция, УПИ CC-6.80 бензиностанция, УПИ CCI-6.80 бензиностанция, УПИ CCII-6.80 бензиностанция, УПИ CCIII-6.80 бензиностанция, УПИ CCIV-6.80 бензиностанция, УПИ CCV-6.80 бензиностанция, УПИ CCVI-6.80 бензиностанция, УПИ CCVII-6.80 бензиностанция, УПИ CCVIII-6.80 бензиностанция, УПИ CCIX-6.80 бензиностанция, УПИ CCX-6.80 бензиностанция, УПИ CCXI-6.80 бензиностанция, УПИ CCXII-6.80 бензиностанция, УПИ CCXIII-6.80 бензиностанция, УПИ CCXIV-6.80 бензиностанция, УПИ CCXV-6.80 бензиностанция, УПИ CCXVI-6.80 бензиностанция, УПИ CCXVII-6.80 бензиностанция, УПИ CCXVIII-6.80 бензиностанция, УПИ CCXIX-6.80 бензиностанция, УПИ CCXX-6.80 бензиностанция, УПИ CCXXI-6.80 бензиностанция, УПИ CCXXII-6.80 бензиностанция, УПИ CCXXIII-6.80 бензиностанция, УПИ CCXXIV-6.80 бензиностанция, УПИ CCXXV-6.80 бензиностанция, УПИ CCXXVI-6.80 бензиностанция, УПИ CCXXVII-6.80 бензиностанция, УПИ CCXXVIII-6.80 бензиностанция, УПИ CCXXIX-6.80 бензиностанция, УПИ CCXXX-6.80 бензиностанция, УПИ CCXXXI-6.80 бензиностанция, УПИ CCXXXII-6.80 бензиностанция, УПИ CCXXXIII-6.80 бензиностанция, УПИ CCXXXIV-6.80 бензиностанция, УПИ CCXXXV-6.80 бензиностанция, УПИ CCXXXVI-6.80 бензиностанция, УПИ CCXXXVII-6.80 бензиностанция, УПИ CCXXXVIII-6.80 бензиностанция, УПИ CCXXXIX-6.80 бензиностанция, УПИ CCXL-6.80 бензиностанция, УПИ CCXLI-6.80 бензиностанция, УПИ CCXLII-6.80 бензиностанция, УПИ CCXLIII-6.80 бензиностанция, УПИ CCXLIV-6.80 бензиностанция, УПИ CCXLV-6.80 бензиностанция, УПИ CCXLVI-6.80 бензиностанция, УПИ CCXLVII-6.80 бензиностанция, УПИ CCXLVIII-6.80 бензиностанция, УПИ CCXLIX-6.80 бензиностанция, УПИ CCL-6.80 бензиностанция, УПИ CCLI-6.80 бензиностанция, УПИ CCLII-6.80 бензиностанция, УПИ CCLIII-6.80 бензиностанция, УПИ CCLIV-6.80 бензиностанция, УПИ CCLV-6.80 бензиностанция, УПИ CCLVI-6.80 бензиностанция, УПИ CCLVII-6.80 бензиностанция, УПИ CCLVIII-6.80 бензиностанция, УПИ CCLIX-6.80 бензиностанция, УПИ CCLX-6.80 бензиностанция, УПИ CCLXI-6.80 бензиностанция, УПИ CCLXII-6.80 бензиностанция, УПИ CCLXIII-6.80 бензиностанция, УПИ CCLXIV-6.80 бензиностанция, УПИ CCLXV-6.80 бензиностанция, УПИ CCLXVI-6.80 бензиностанция, УПИ CCLXVII-6.80 бензиностанция, УПИ CCLXVIII-6.80 бензиностанция, УПИ CCLXIX-6.80 бензиностанция, УПИ CCLXX-6.80 бензиностанция, УПИ CCLXXI-6.80 бензиностанция, УПИ CCLXXII-6.80 бензиностанция, УПИ CCLXXIII-6.80 бензиностанция, УПИ CCLXXIV-6.80 бензиностанция, УПИ CCLXXV-6.80 бензиностанция, УПИ CCLXXVI-6.80 бензиностанция, УПИ CCLXXVII-6.80 бензиностанция, УПИ CCLXXVIII-6.80 бензиностанция, УПИ CCLXXIX-6.80 бензиностанция, УПИ CCLXXX-6.80 бензиностанция, УПИ CCLXXXI-6.80 бензиностанция, УПИ CCLXXXII-6.80 бензиностанция, УПИ CCLXXXIII-6.80 бензиностанция, УПИ CCLXXXIV-6.80 бензиностанция, УПИ CCLXXXV-6.80 бензиностанция, УПИ CCLXXXVI-6.80 бензиностанция, УПИ CCLXXXVII-6.80 бензиностанция, УПИ CCLXXXVIII-6.80 бензиностанция, УПИ CCLXXXIX-6.80 бензиностанция, УПИ CCXC-6.80 бензиностанция, УПИ CCXCI-6.80 бензиностанция, УПИ CCXCII-6.80 бензиностанция, УПИ CCXCIII-6.80 бензиностанция, УПИ CCXCIV-6.80 бензиностанция, УПИ CCXCV-6.80 бензиностанция, УПИ CCXCVI-6.80 бензиностанция, УПИ CCXCVII-6.80 бензиностанция, УПИ CCXCVIII-6.80 бензиностанция, УПИ CCXCIX-6.80 бензиностанция, УПИ CCC-6.80 бензиностанция, УПИ CCCI-6.80 бензиностанция, УПИ CCCII-6.80 бензиностанция, УПИ CCCIII-6.80 бензиностанция, УПИ CCCIV-6.80 бензиностанция, УПИ CCCV-6.80 бензиностанция, УПИ CCCVI-6.80 бензиностанция, УПИ CCCVII-6.80 бензиностанция, УПИ CCCVIII-6.80 бензиностанция, УПИ CCCIX-6.80 бензиностанция, УПИ CCCX-6.80 бензиностанция, УПИ CCCXI-6.80 бензиностанция, УПИ CCCXII-6.80 бензиностанция, УПИ CCCXIII-6.80 бензиностанция, УПИ CCCXIV-6.80 бензиностанция, УПИ CCCXV-6.80 бензиностанция, УПИ CCCXVI-6.80 бензиностанция, УПИ CCCXVII-6.80 бензиностанция, УПИ CCCXVIII-6.80 бензиностанция, УПИ CCCXIX-6.80 бензиностанция, УПИ CCCXX-6.80 бензиностанция, УПИ CCCXXI-6.80 бензиностанция, УПИ CCCXXII-6.80 бензиностанция, УПИ CCCXXIII-6.80 бензиностанция, УПИ CCCXXIV-6.80 бензиностанция, УПИ CCCXXV-6.80 бензиностанция, УПИ CCCXXVI-6.80 бензиностанция, УПИ CCCXXVII-6.80 бензиностанция, УПИ CCCXXVIII-6.80 бензиностанция, УПИ CCCXXIX-6.80 бензиностанция, УПИ CCCXXX-6.80 бензиностанция, УПИ CCCXXXI-6.80 бензиностанция, УПИ CCCXXXII-6.80 бензиностанция, УПИ CCCXXXIII-6.80 бензиностанция, УПИ CCCXXXIV-6.80 бензиностанция, УПИ CCCXXXV-6.80 бензиностанция, УПИ CCCXXXVI-6.80 бензиностанция, УПИ CCCXXXVII-6.80 бензиностанция, УПИ CCCXXXVIII-6.80 бензиностанция, УПИ CCCXXXIX-6.80 бензиностанция, УПИ CCCXL-6.80 бензиностанция, УПИ CCCXLI-6.80 бензиностанция, УПИ CCCXLII-6.80 бензиностанция, УПИ CCCXLIII-6.80 бензиностанция, УПИ CCCXLIV-6.80 бензиностанция, УПИ CCCXLV-6.80 бензиностанция, УПИ CCCXLVI-6.80 бензиностанция, УПИ CCCXLVII-6.80 бензиностанция, УПИ CCCXLVIII-6.80 бензиностанция, УПИ CCCXLIX-6.80 бензиностанция, УПИ CCCL-6.80 бензиностанция, УПИ CCCLI-6.80 бензиностанция, УПИ CCCLII-6.80 бензиностанция, УПИ CCCLIII-6.80 бензиностанция, УПИ CCCLIV-6.80 бензиностанция, УПИ CCCLV-6.80 бензиностанция, УПИ CCCLVI-6.80 бензиностанция, УПИ CCCLVII-6.80 бензиностанция, УПИ CCCLVIII-6.80 бензиностанция, УПИ CCCLIX-6.80 бензиностанция, УПИ CCCLX-6.80 бензиностанция, УПИ CCCLXI-6.80 бензиностанция, УПИ CCCLXII-6.80 бензиностанция, УПИ CCCLXIII-6.80 бензиностанция, УПИ CCCLXIV-6.80 бензиностанция, УПИ CCCLXV-6.80 бензиностанция, УПИ CCCLXVI-6.80 бензиностанция, УПИ CCCLXVII-6.80 бензиностанция, УПИ CCCLXVIII-6.80 бензиностанция, УПИ CCCLXIX-6.80 бензиностанция, УПИ CCCLXX-6.80 бензиностанция, УПИ CCCLXXI-6.80 бензиностанция, УПИ CCCLXXII-6.80 бензиностанция, УПИ CCCLXXIII-6.80 бензиностанция, УПИ CCCLXXIV-6.80 бензиностанция, УПИ CCCLXXV-6.80 бензиностанция, УПИ CCCLXXVI-6.80 бензиностанция, УПИ CCCLXXVII-6.80 бензиностанция, УПИ CCCLXXVIII-6.80 бензиностанция, УПИ CCCLXXIX-6.80 бензиностанция, УПИ CCCLXXX-6.80 бензиностанция, УПИ CCCLXXXI-6.80 бензиностанция, УПИ CCCLXXXII-6.80 бензиностанция, УПИ CCCLXXXIII-6.80 бензиностанция, УПИ CCCLXXXIV-6.80 бензиностанция, УПИ CCCLXXXV-6.80 бензиностанция, УПИ CCCLXXXVI-6.80 бензиностанция, УПИ CCCLXXXVII-6.80 бензиностанция, УПИ CCCLXXXVIII-6.80 бензиностанция, УПИ CCCLXXXIX-6.80 бензиностанция, УПИ CCCXC-6.80 бензиностанция, УПИ CCCXCI-6.80 бензиностанция, УПИ CCCXCII-6.80 бензиностанция, УПИ CCCXCIII-6.80 бензиностанция, УПИ CCCXCIV-6.80 бензиностанция, УПИ CCCXCV-6.80 бензиностанция, УПИ CCCXCVI-6.80 бензиностанция, УПИ CCCXCVII-6.80 бензиностанция, УПИ CCCXCVIII-6.80 бензиностанция, УПИ CCCXCIX-6.80 бензиностанция, УПИ CD-6.80 бензиностанция, УПИ CDI-6.80 бензиностанция, УПИ CDII-6.80 бензиностанция, УПИ CDIII-6.80 бензиностанция, УПИ CDIV-6.80 бензиностанция, УПИ CDV-6.80 бензиностанция, УПИ CDVI-6.80 бензиностанция, УПИ CDVII-6.80 бензиностанция, УПИ CDVIII-6.80 бензиностанция, УПИ CDIX-6.80 бензиностанция, УПИ CDX-6.80 бензиностанция, УПИ CDXI-6.80 бензиностанция, УПИ CDXII-6.80 бензиностанция, УПИ CDXIII-6.80 бензиностанция, УПИ CDXIV-6.80 бензиностанция, УПИ CDXV-6.80 бензиностанция, УПИ CDXVI-6.80 бензиностанция, УПИ CDXVII-6.80 бензиностанция, УПИ CDXVIII-6.80 бензиностанция, УПИ CDXIX-6.80 бензиностанция, УПИ CDXX-6.80 бензиностанция, УПИ CDXXI-6.80 бензиностанция, УПИ CDXXII-6.80 бензиностанция, УПИ CDXXIII-6.80 бензиностанция, УПИ CDXXIV-6.80 бензиностанция, УПИ CDXXV-6.80 бензиностанция, УПИ CDXXVI-6.80 бензиностанция, УПИ CDXXVII-6.80 бензиностанция, УПИ CDXXVIII-6.80 бензиностанция, УПИ CDXXIX-6.80 бензиностанция, УПИ CDXXX-6.80 бензиностанция, УПИ CDXXXI-6.80 бензиностанция, УПИ CDXXXII-6.80 бензиностанция, УПИ CDXXXIII-6.80 бензиностанция, УПИ CDXXXIV-6.80 бензиностанция, УПИ CDXXXV-6.80 бензиностанция, УПИ CDXXXVI-6.80 бензиностанция, УПИ CDXXXVII-6.80 бензиностанция, УПИ CDXXXVIII-6.80 бензиностанция, УПИ CDXXXIX-6.80 бензиностанция, УПИ CDXL-6.80 бензиностанция, УПИ CDXLI-6.80 бензиностанция, УПИ CDXLII-6.80 бензиностанция, УПИ CDXLIII-6.80 бензиностанция, УПИ CDXLIV-6.80 бензиностанция, УПИ CDXLV-6.80 бензиностанция, УПИ CDXLVI-6.80 бензиностанция, УПИ CDXLVII-6.80 бензиностанция, УПИ CDXLVIII-6.80 бензиностанция, УПИ CDXLIX-6.80 бензиностанция, УПИ CDL-6.80 бензиностанция, УПИ CDLI-6.80 бензиностанция, УПИ CDLII-6.80 бензиностанция, УПИ CDLIII-6.80 бензиностанция, УПИ CDLIV-6.80 бензиностанция, УПИ CDLV-6.80 бензиностанция, УПИ CDLVI-6.80 бензиностанция, УПИ CDLVII-6.80 бензиностанция, УПИ CDLVIII-6.80 бензиностанция, УПИ CDLIX-6.80 бензиностанция, УПИ CDLX-6.80 бензиностанция, УПИ CDLXI-6.80 бензиностанция, УПИ CDLXII-6.80 бензиностанция, УПИ CDLXIII-6.80 бензиностанция, УПИ CDLXIV-6.80 бензиностанция, УПИ CDLXV-6.80 бензиностанция, УПИ CDLXVI-6.80 бензиностанция, УПИ CDLXVII-6.80 бензиностанция, УПИ CDLXVIII-6.80 бензиностанция, УПИ CDLXIX-6.80 бензиностанция, УПИ CDLXX-6.80 бензиностанция, УПИ CDLXXI-6.80 бензиностанция, УПИ CDLXXII-6.80 бензиностанция, УПИ CDLXXIII-6.80 бензиностанция, УПИ CDLXXIV-6.80 бензиностанция, УПИ CDLXXV-6.80 бензиностанция, УПИ CDLXXVI-6.80 бензиностанция, УПИ CDLXXVII-6.80 бензиностанция, УПИ CDLXXVIII-6.80 бензиностанция, УПИ CDLXXIX-6.80 бензиностанция, УПИ CDLXXX-6.80 бензиностанция, УПИ CDLXXXI-6.80 бензиностанция, УПИ CDLXXXII-6.80 бензиностанция, УПИ CDLXXXIII-6.80 бензиностанция, УПИ CDLXXXIV-6.80 бензиностанция, УПИ CDLXXXV-6.80 бензиностанция, УПИ CDLXXXVI-6.80 бензиностанция, УПИ CDLXXXVII-6.80 бензиностанция, УПИ CDLXXXVIII-6.80 бензиностанция, УПИ CDLXXXIX-6.80 бензиностанция, УПИ CDXC-6.80 бензиностанция, УПИ CDXCI-6.80 бензиностанция, УПИ CDXCII-6.80 бензиностанция, УПИ CDXCIII-6.80 бензиностанция, УПИ CDXCIV-6.80 бензиностанция, УПИ CDXCV-6.80 бензиностанция, УПИ CDXCVI-6.80 бензиностанция, УПИ CDXCVII-6.80 бензиностанция, УПИ CDXCVIII-6.80 бензиностанция, УПИ CDXCIX-6.80 бензиностанция, УПИ D-6.80 бензиностанция, УПИ DI-6.80 бензиностанция, УПИ DII-6.80 бензиностанция, УПИ DIII-6.80 бензиностанция, УПИ DIV-6.80 бензиностанция, УПИ DV-6.80 бензиностанция, УПИ DVI-6.80 бензиностанция, УПИ DVII-6.80 бензиностанция, УПИ DVIII-6.80 бензиностанция, УПИ DIX-6.80 бензиностанция, УПИ DX-6.80 бензиностанция, УПИ DXI-6.80 бензиностанция, УПИ DXII-6.80 бензиностанция, УПИ DXIII-6.80 бензиностанция, УПИ DXIV-6.80 бензиностанция, УПИ DXV-6.80 бензиностанция, УПИ DXVI-6.80 бензиностанция, УПИ DXVII-6.80 бензиностанция, УПИ DXVIII-6.80 бензиностанция, УПИ DXIX-6.80 бензиностанция, УПИ DXX-6.80 бензиностанция, УПИ DXXI-6.80 бензиностанция, УПИ DXXII-6.80 бензиностанция, УПИ DXXIII-6.80 бензиностанция, УПИ DXXIV-6.80 бензиностанция, УПИ DXXV-6.80 бензиностанция, УПИ DXXVI-6.80 бензиностанция, УПИ DXXVII-6.80 бензиностанция, УПИ DXXVIII-6.80 бензиностанция, УПИ DXXIX-6.80 бензиностанция, УПИ DXXX-6.80 бензиностанция, УПИ DXXXI-6.80 бензиностанция, УПИ DXXXII-6.80 бензиностанция, УПИ DXXXIII-6.80 бензиностанция, УПИ DXXXIV-6.80 бензиностанция, УПИ DXXXV-6.80 бензиностанция, УПИ DXXXVI-6.80 бензиностанция, УПИ DXXXVII-6.80 бензиностанция, УПИ DXXXVIII-6.80 бензиностанция, УПИ DXXXIX-6.80 бензиностанция, УПИ DXL-6.80 бензиностанция, УПИ DXLI-6.80 бензиностанция, УПИ DXLII-6.80 бензиностанция, УПИ DXLIII-6.80 бензиностанция, УПИ DXLIV-6.80 бензиностанция, УПИ DXLV-6.80 бензиностанция, УПИ DXLVI-6.80 бензиностанция, УПИ DXLVII-6.80 бензиностанция, УПИ DXLVIII-6.80 бензиностанция, УПИ DXLIX-6.80 бензиностанция, УПИ DL-6.80 бензиностанция, УПИ DLI-6.80 бензиностанция, УПИ DLII-6.80 бензиностанция, УПИ DLIII-6.80 бензиностанция, УПИ DLIV-6.80 бензиностанция, УПИ DLV-6.80 бензиностанция, УПИ DLVI-6.80 бензиностанция, УПИ DLVII-6.80 бензиностанция, УПИ DLVIII-6.80 бензиностанция, УПИ DLIX-6.80 бензиностанция, УПИ DLX-6.80 бензиностанция, УПИ DLXI-6.80 бензиностанция, УПИ DLXII-6.80 бензиностанция, УПИ DLXIII-6.80 бензиностанция, УПИ DLXIV-6.80 бензиностанция, УПИ DLXV-6.80 бензиностанция, УПИ DLXVI-6.80 бензиностанция, УПИ DLXVII-6.80 бензиностанция, УПИ DLXVIII-6.80 бензиностанция, УПИ DLXIX-6.80 бензиностанция, УПИ DLXX-6.80 бензиностанция, УПИ DLXXI-6.80 бензиностанция, УПИ DLXXII-6.80 бензиностанция, УПИ DLXXIII-6.80 бензиностанция, УПИ DLXXIV-6.80 бензиностанция, УПИ DLXXV-6.80 бензиностанция, УПИ DLXXVI-6.80 бензиностанция, УПИ DLXXVII-6.80 бензиностанция, УПИ DLXXVIII-6.80 бензиностанция, УПИ DLXXIX-6.80 бензиностанция, УПИ DLXXX-6.80 бензиностанция, УПИ DLXXXI-6.80 бензиностанция, УПИ DLXXXII-6.80 бензиностанция, УПИ DLXXXIII-6.80 бензиностанция, УПИ DLXXXIV-6.80 бензиностанция, УПИ DLXXXV-6.80 бензиностанция, УПИ DLXXXVI-6.80 бензиностанция, УПИ DLXXXVII-6.80 бензиностанция, УПИ DLXXXVIII-6.80 бензиностанция, УПИ DLXXXIX-6.80 бензиностанция, УПИ DXC-6.80 бензиностанция, УПИ DXCI-6.80 бензиностанция, УПИ DXCII-6.80 бензиностанция, УПИ DXCIII-6.80 бензиностанция, УПИ DXCIV-6.80 бензиностанция, УПИ DXCV-6.80 бензиностанция, УПИ DXCVI-6.80 бензиностанция, УПИ DXCVII-6.80 бензиностанция, УПИ DXCVIII-6.80 бензиностанция, УПИ DXCIX-6.80 бензиностанция, УПИ DC-6.80 бензиностанция, УПИ DCI-6.80 бензиностанция, УПИ DCII-6.80 бензиностанция, УПИ DCIII-6.80 бензиностанция, УПИ DCIV-6.80 бензиностанция, УПИ DCV-6.80 бензиностанция, УПИ DCVI-6.80 бензиностанция, УПИ DCVII-6.80 бензиностанция, УПИ DCVIII-6.80 бензиностанция, УПИ DCIX-6.80 бензиностанция, УПИ DCX-6.80 бензиностанция, УПИ DCXI-6.80 бензиностанция, УПИ DCXII-6.80 бензиностанция, УПИ DCXIII-6.80 бензиностанция, УПИ DCXIV-6.80 бензиностанция, УПИ DCXV-6.80 бензиностанция, УПИ DCXVI-6.80 бензиностанция, УПИ DCXVII-6.80 бензиностанция, УПИ DCXVIII-6.80 бензиностанция, УПИ DCXIX-6.80 бензиностанция, УПИ DCXX-6.80 бензиностанция, УПИ DCXXI-6.80 бензиностанция, УПИ DCXXII-6.80 бензиностанция, УПИ DCXXIII-6.80 бензиностанция, УПИ DCXXIV-6.80 бензиностанция, УПИ DCXXV-6.80 бензиностанция, УПИ DCXXVI-6.80 бензиностанция, УПИ DCXXVII-6.80 бензиностанция, УПИ DCXXVIII-6.80 бензиностанция, УПИ DCXXIX-6.80 бензиностанция, УПИ DCXXX-6.80 бензиностанция, УПИ DCXXXI-6.80 бензиностанция, УПИ DCXXXII-6.80 бензиностанция, УПИ DCXXXIII-6.80 бензиностанция, УПИ DCXXXIV-6.80 бензиностанция, УПИ DCXXXV-6.80 бензиностанция, УПИ DCXXXVI-6.80 бензиностанция, УПИ DCXXXVII-6.80 бензиностанция, УПИ DCXXXVIII-6.80 бензиностанция, УПИ DCXXXIX-6.80 бензиностанция, УПИ DCXL-6.80 бензиностанция, УПИ DCXLI-6.80 бензиностанция, УПИ DCXLII-6.80 бензиностанция, УПИ DCXLIII-6.80 бензиностанция, УПИ DCXLIV-6.80 бензиностанция, УПИ DCXLV-6.80 бензиностанция, УПИ DCXLVI-6.80 бензиностанция, УПИ DCXLVII-6.80 бензиностанция, УПИ DCXLVIII-6.80 бензиностанция, УПИ DCXLIX-6.80 бензиностанция, УПИ DCL-6.80 бензиностанция, УПИ DCLI-6.80 бензиностанция, УПИ DCLII-6.80 бензиностанция, УПИ DCLIII-6.80 бензиностанция, УПИ DCLIV-6.80 бензиностанция, УПИ DCLV-6.80 бензиностанция, УПИ DCLVI-6.80 бензиностанция, УПИ DCLVII-6.80 бензиностанция, УПИ DCLVIII-6.80 бензиностанция, УПИ DCLIX-6.80 бензиностанция, УПИ DCLX-6.80 бензиностанция, УПИ DCLXI-6.80 бензиностанция, УПИ DCLXII-6.80 бензиностанция, УПИ DCLXIII-6.80 бензиностанция, УПИ DCLXIV-6.80 бензиностанция, УПИ DCLXV-6.80 бензиностанция, УПИ DCLXVI-6.80 бензиностанция, УПИ DCLXVII-6.80 бензиностанция, УПИ DCLXVIII-6.80 бензиностанция, УПИ DCLXIX-6.80 бензиностанция, УПИ DCLXX-6.80 бензиностанция, УПИ DCLXXI-6.80 бензиностанция, УПИ DCLXXII-6.80 бензиностанция, УПИ DCLXXIII-6.80 бензиностанция, УПИ DCLXXIV-6.80 бензиностанция, УПИ DCLXXV-6.80 бензиностанция, УПИ DCLXXVI-6.80 бензиностанция, УПИ DCLXXVII-6.80 бензиностанция, УПИ DCLXXVIII-6.80 бензиностанция, УПИ DCLXXIX-6.80 бензиностанция, УПИ DCLXXX-6.80 бензиностанция, УПИ DCLXXXI-6.80 бензиностанция, УПИ DCLXXXII-6.80 бензиностанция, УПИ DCLXXXIII-6.80 бензиностанция, УПИ DCLXXXIV-6.80 бензиностанция, УПИ DCLXXXV-6.80 бензиностанция, УПИ DCLXXXVI-6.80 бензиностанция, УПИ DCLXXXVII-6.80 бензиностанция, УПИ DCLXXXVIII-6.80 бензиностанция, УПИ DCLXXXIX-6.80 бензиностанция, УПИ DCXC-6.80 бензиностанция, УПИ DCXCI-6.80 бензиностанция, УПИ DCXCII-6.80 бензиностанция, УПИ DCXCIII-6.80 бензиностанция, УПИ DCXCIV-6.80 бензиностанция, УПИ DCXCV-6.80 бензиностанция, УПИ DCXCVI-6.80 бензиностанция, УПИ DCXCVII-6.80 бензиностанция, УПИ DCXCVIII-6.80 бензиностанция, УПИ DCXCIX-6.80 бензиностанция, УПИ DCC-6.80 бензиностанция, УПИ DCCI-6.80 бензиностанция, УПИ DCCII-6.80 бензиностанция, УПИ DCCIII-6.80 бензиностанция, УПИ DCCIV-6.80 бензиностанция, УПИ DCCV-6.80 бензиностанция, УПИ DCCVI-6.80 бензиностанция, УПИ DCCVII-6.80 бензиностанция, УПИ DCCVIII-6.80 бензиностанция, УПИ DCCIX-6.80 бензиностанция, УПИ DCCX-6.80 бензиностанция, УПИ DCCXI-6.80 бензиностанция, УПИ DCCXII-6.80 бензиностанция, УПИ DCCXIII-6.80 бензиностанция, УПИ DCCXIV-6.80 бензиностанция, УПИ DCCXV-6.80 бензиностанция, УПИ DCCXVI-6.80 бензиностанция, УПИ DCCXVII-6.80 бензиностанция, УПИ DCCXVIII-6.80 бензиностанция, УПИ DCCXIX-6.80 бензиностанция, УПИ DCCXX-6.80 бензиностанция, УПИ DCCXXI-6.80 бензиностанция, УПИ DCCXXII-6.80 бензиностанция, УПИ DCCXXIII-6.80 бензиностанция, УПИ DCCXXIV-6.80 бензиностанция, УПИ DCCXXV-6.80 бензиностанция, УПИ DCCXXVI-6.80 бензиностанция, УПИ DCCXXVII-6.80 бензиностанция, УПИ DCCXXVIII-6.80 бензиностанция, УПИ DCCXXIX-6.80 бензиностанция, УПИ DCCXXX-6.80 бензиностанция, УПИ DCCXXXI-6.80 бензиностанция, УПИ DCCXXXII-6.80 бензиностанция, УПИ DCCXXXIII-6.80 бензиностанция, УПИ DCCXXXIV-6.80 бензиностанция, УПИ DCCXXXV-6.80 бензиностанция, УПИ DCCXXXVI-6.80 бензиностанция, УПИ DCCXXXVII-6.80 бензиностанция, УПИ DCCXXXVIII-6.80 бензиностанция, УПИ DCCXXXIX-6.80 бензиностанция, УПИ DCCXL-6.80 бензиностанция, УПИ DCCXLI-6.80 бензиностанция, УПИ DCCXLII-6.80 бензиностанция, УПИ DCCXLIII-6.80 бензиностанция, УПИ DCCXLIV-6.80 бензиностанция, УПИ DCCXLV-6.80 бензиностанция, УПИ DCCXLVI-6.80 бензиностанция, УПИ DCCXLVII-6.80 бензиностанция, УПИ DCCXLVIII-6.80 бензиностанция, УПИ DC

სახლი №19

გეგმა -3.20 ნიშნულზე

საპროექტო მოცულობა

სექტორი 15

საპანდელიძის ქუჩა

გრგ-ს ფარგლებში გათვალისწინებული საპარკინგე ადგილები

-9.40=575.60

-9.20=572.8

-9.20=572.8

-3.20=580.00

ჭრილი 2-2

ჭრილი 3-3

ჭრილი 4-4

ჭრილი 1-1

ქვაფენილი

ქვაფენილი

სახანძრო მანქანის მისადგომი -3.20 ნიშნულზე

მეორე რიგის მშენებლობა სახლი №19

პირველი რიგის მშენებლობა სახლი №20

მესამე რიგის მშენებლობა სახლი №18

i=0%

i=8.0%

-6.80

-3.20

-3.20

-3.20

-3.20

-3.20

მცველობრის ოთახი 40.4 მ.მ.

3200

2640 1010 3490 5000 3300 3850

2720 3000 3750 4950 3400 5820

3750 1820 4290 4750 2790 2900 2850 8750

5360 3740 1140 4680

18/0 18/1 18/2 18/3 18/4 18/5 18/6 18/7 18/8 18/9 18/10

19/0 19/1 19/2 19/3 19/4 19/5 19/6 19/7 19/8 19/9 19/10 19/11 19/12 19/13 19/14 19/15 19/16 19/17 19/18

20/0 20/1 20/2 20/3 20/4 20/5 20/6 20/7 20/8 20/9 20/10

სიტუაციური სქემა:

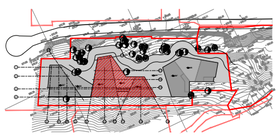

პირობითი აღნიშვნები :

ინფორმაცია პროექტის თაობაზე :

პროექტის სახელწოდება :
მრავალბინიანი საცხოვრებელი სახლი სექტორი 15, სახლი №19

მისამართი :
ქ. თბილისი, ბაგების მიმდებარედ, წყნეთის გზატკეცილის სამხრეთით (ნაკვ. 1/88)

დამკვეთი :
შ.პ.ს. მეტრა დეველოპმენტი

ინფორმაცია ნახაზის თაობაზე :

გეგმა -3.20 ნიშნულზე

მასშტაბი :	ფორმატი :	თარიღი :
1:100	A-2	2021
სტადია :		ფერადული
პროექტი		

ინფორმაცია არქიტექტურული საპროექტოს თაობაზე :

0105 თბილისი,
ჯ. ჯავლეთელის ქ. № 4
www.timmarchitecture.com
ტელ. +995 599 725 900

დირექტორი :	ნ. ლეკვეიშვილი
მთ. არქიტექტორი :	ნ. ლეკვეიშვილი
არქიტექტორი :	ნ. გრიგოლაშვილი
არქიტექტორი :	

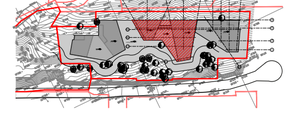

Նախագիծ:	Համայնապատկերային հատակագիծ
Գործառական նշանակություն՝	Բնակելի տուն
Հասցե՝	Արագածոտնի մարզ, Ապարանի համայնք, գյուղ Ջրաշեն, 1/88)
Կադաստրային ծածկագրի համարը՝	8-3.և. ձորափ գյուղական համայնք
Նախագծի փուլը՝	Նախագիծ
Մասշտաբ՝	1:100
Նկարի համարը՝	A-2
Թողարկման տարեթիվը՝	2021
Նախագծի հեղինակ՝	Ա.Ղազարյան
Գլխավոր ճարտարապետ՝	Ա.Ղազարյան
Գլխավոր ինժեներ՝	Ա.Ղազարյան
Գլխավոր տեխնոլոգ՝	Ա.Ղազարյան
Գլխավոր էլեկտրիկ՝	Ա.Ղազարյան
Գլխավոր սանտեխնիկ՝	Ա.Ղազարյան
Գլխավոր կոնստրուկտոր՝	Ա.Ղազարյան
Ընկերության անվանումը, հասցեն, հեռախոսահամարը, էլ. փոստի հասցեն և կայքի էջը՝	ՀՀ, ք. Երևան, 0105, Արաբկիր 3, Նժ 4, +995 599 725 900, info@limmarchitecture.com, www.limmarchitecture.com

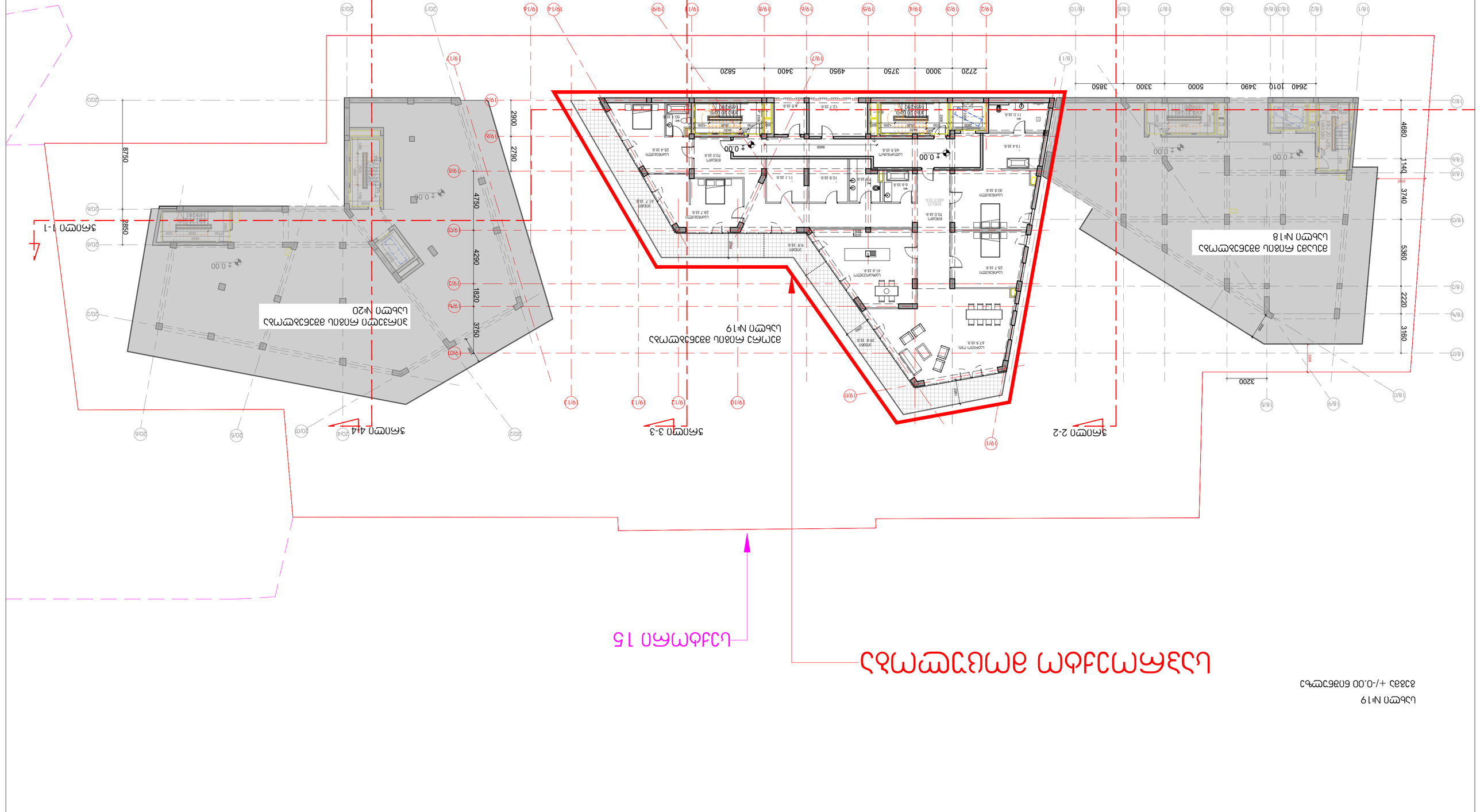
Ա-Ա հատակագծային հատվածք
Ա-Ա հատվածքի դիրքը հատակագծում
Բ-Բ հատակագծային հատվածք
Բ-Բ հատվածքի դիրքը հատակագծում
Գ-Գ հատակագծային հատվածք
Գ-Գ հատվածքի դիրքը հատակագծում
Դ-Դ հատակագծային հատվածք
Դ-Դ հատվածքի դիրքը հատակագծում
Ե-Ե հատակագծային հատվածք
Ե-Ե հատվածքի դիրքը հատակագծում
Զ-Զ հատակագծային հատվածք
Զ-Զ հատվածքի դիրքը հատակագծում
Է-Է հատակագծային հատվածք
Է-Է հատվածքի դիրքը հատակագծում
Ը-Ը հատակագծային հատվածք
Ը-Ը հատվածքի դիրքը հատակագծում
Թ-Թ հատակագծային հատվածք
Թ-Թ հատվածքի դիրքը հատակագծում
Ժ-Ժ հատակագծային հատվածք
Ժ-Ժ հատվածքի դիրքը հատակագծում
Ի-Ի հատակագծային հատվածք
Ի-Ի հատվածքի դիրքը հատակագծում
Լ-Լ հատակագծային հատվածք
Լ-Լ հատվածքի դիրքը հատակագծում
Խ-Խ հատակագծային հատվածք
Խ-Խ հատվածքի դիրքը հատակագծում
Ծ-Ծ հատակագծային հատվածք
Ծ-Ծ հատվածքի դիրքը հատակագծում
Կ-Կ հատակագծային հատվածք
Կ-Կ հատվածքի դիրքը հատակագծում
Հ-Հ հատակագծային հատվածք
Հ-Հ հատվածքի դիրքը հատակագծում
Ձ-Ձ հատակագծային հատվածք
Ձ-Ձ հատվածքի դիրքը հատակագծում
Ղ-Ղ հատակագծային հատվածք
Ղ-Ղ հատվածքի դիրքը հատակագծում
Մ-Մ հատակագծային հատվածք
Մ-Մ հատվածքի դիրքը հատակագծում
Ն-Ն հատակագծային հատվածք
Ն-Ն հատվածքի դիրքը հատակագծում
Շ-Շ հատակագծային հատվածք
Շ-Շ հատվածքի դիրքը հատակագծում
Ո-Ո հատակագծային հատվածք
Ո-Ո հատվածքի դիրքը հատակագծում
Չ-Չ հատակագծային հատվածք
Չ-Չ հատվածքի դիրքը հատակագծում
Պ-Պ հատակագծային հատվածք
Պ-Պ հատվածքի դիրքը հատակագծում
Ջ-Ջ հատակագծային հատվածք
Ջ-Ջ հատվածքի դիրքը հատակագծում
Ռ-Ռ հատակագծային հատվածք
Ռ-Ռ հատվածքի դիրքը հատակագծում
Ս-Ս հատակագծային հատվածք
Ս-Ս հատվածքի դիրքը հատակագծում
Վ-Վ հատակագծային հատվածք
Վ-Վ հատվածքի դիրքը հատակագծում
Տ-Տ հատակագծային հատվածք
Տ-Տ հատվածքի դիրքը հատակագծում
Ր-Ր հատակագծային հատվածք
Ր-Ր հատվածքի դիրքը հատակագծում
Ց-Ց հատակագծային հատվածք
Ց-Ց հատվածքի դիրքը հատակագծում
Ու-Ու հատակագծային հատվածք
Ու-Ու հատվածքի դիրքը հատակագծում
Փ-Փ հատակագծային հատվածք
Փ-Փ հատվածքի դիրքը հատակագծում
Ք-Ք հատակագծային հատվածք
Ք-Ք հատվածքի դիրքը հատակագծում
Օ-Օ հատակագծային հատվածք
Օ-Օ հատվածքի դիրքը հատակագծում
Ֆ-Ֆ հատակագծային հատվածք
Ֆ-Ֆ հատվածքի դիրքը հատակագծում
Ա-Ա հատվածք
Բ-Բ հատվածք
Գ-Գ հատվածք
Դ-Դ հատվածք
Ե-Ե հատվածք
Զ-Զ հատվածք
Է-Է հատվածք
Ը-Ը հատվածք
Թ-Թ հատվածք
Ժ-Ժ հատվածք
Ի-Ի հատվածք
Լ-Լ հատվածք
Խ-Խ հատվածք
Ծ-Ծ հատվածք
Կ-Կ հատվածք
Հ-Հ հատվածք
Ձ-Ձ հատվածք
Ղ-Ղ հատվածք
Մ-Մ հատվածք
Ն-Ն հատվածք
Շ-Շ հատվածք
Ո-Ո հատվածք
Չ-Չ հատվածք
Պ-Պ հատվածք
Ջ-Ջ հատվածք
Ռ-Ռ հատվածք
Ս-Ս հատվածք
Վ-Վ հատվածք
Տ-Տ հատվածք
Ր-Ր հատվածք
Ց-Ց հատվածք
Ու-Ու հատվածք
Փ-Փ հատվածք
Ք-Ք հատվածք
Օ-Օ հատվածք
Ֆ-Ֆ հատվածք

სახლი №19
გეგმა +3.30 ნიშნულზე

საპროექტო მოცულობა

სექტორი 15

ჭრილი 2-2

ჭრილი 3-3

ჭრილი 4-4

ჭრილი 1-1

მეორე რიგის მშენებლობა
სახლი №19

მესამე რიგის მშენებლობა
სახლი №18

პირველი რიგის მშენებლობა
სახლი №20

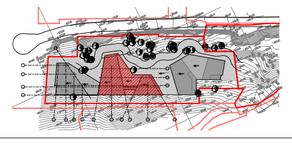

სიტუაციური სქემა:	პირობითი აღნიშვნები :	ინფორმაცია პროექტის თაობაზე :	ინფორმაცია ნახაზის თაობაზე :		ინფორმაცია არქიტექტურული საპროექტოს თაობაზე :
		პროექტის სახელწოდება : მრავალბინიანი საცხოვრებელი სახლი სექტორი 15, სახლი №19	გეგმა +3.30 ნიშნულზე		0105 თბილისი, ზ. ჯავლაძეების ქ. № 4 www.timmarchitecture.com ტელ. +995 599 725 900
		მისამართი : ქ. თბილისი, ბაგების მიმდებარედ, წყნეთის გზატკეცილის სამხრეთით (ნაკვ. 1/88)	მასშტაბი : 1:100	ფორმატი : A-2	თარიღი : 2021
		დამკვეთი : შ.პ.ს. მეტრა დეველოპმენტი	სტატუსი : პროექტი		ფერადელი

დირექტორი :	ნ. ლეკვეიშვილი
მთ. არქიტექტორი :	ნ. ლეკვეიშვილი
არქიტექტორი :	ნ. გრიგოლაშვილი
არქიტექტორი :	

Цялата информация в настоящия проект е собственост на Архитектурно студио „Димитър Маринов“ ЕООД. Всяко копиране, разпространение, публикуване или използване на съдържанието изцяло или частично е забранено без изрично писмено съгласие на автора.	Обект: Жилищна сграда с ателиета и подземен гараж	Адрес: гр. София, ул. „Цар Иван Асен II“ № 19	Възложител: „Имоти Сити Инвест“ ЕООД
Проектант: арх. Димитър Маринов, рег. № 12345	Фаза: Работен проект	Мащаб: 1:100	Дата: 2021
Консултанти: Конструктивна част: инж. Петър Стоянов, рег. № 0456 ВиК: инж. Мария Георгиева, рег. № 0789 Електро: инж. Николай Тодоров, рег. № 0321	Част: Архитектурна	Кота: ±0.00 = 638.60 м н.в.	Лист: 3 от 4
Адрес на проектанта: гр. София 1504, ул. „Проф. Цветан Лазаров“ № 4, ап. 12 Тел.: +359 2 944 1188 e-mail: office@marinov-arch.bg			

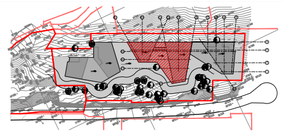

Ситуация

Разрез 3-3

Разрез 2-2

Разрез 4-4

Разрез 1-1

Забележка: Всички размери са в сантиметри, освен ако не е посочено друго. Проектът е изготвен съгласно изискванията на Наредба № 7 за минималните изисквания за осигуряване на достъпна среда за хора с увреждания.

სახლი №19

გეგმა +10.10 ნიშნულზე

საპროექტო მოცულობა

სექტორი 15

ჭრილი 2-2

ჭრილი 3-3

ჭრილი 4-4

ჭრილი 1-1

მეორე რიგის მშენებლობა
სახლი №19

მესამე რიგის მშენებლობა
სახლი №18

პირველი რიგის მშენებლობა
სახლი №20

სიტუაციური სქემა:	პირობითი აღნიშვნები :	ინფორმაცია პროექტის თაობაზე :	ინფორმაცია ნახაზის თაობაზე :	ინფორმაცია არქიტექტურული საპროექტოს თაობაზე :

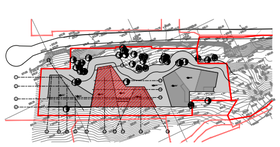

პროექტის სახელწოდება :
მრავალბინიანი საცხოვრებელი სახლი
სექტორი 15, სახლი №19

მისამართი :
ქ. თბილისი, ბაგების მიმდებარედ, წყნეთის
გზატკეცილის სამხრეთით (ნაკვ. 1/88)

დამკვეთი :
შ.პ.ს. მეტრა დეველოპმენტი

გეგმა +10.10 ნიშნულზე

მასშტაბი :	ფორმატი :	თარიღი :
1:100	A-2	2021
სტადია :		ფერადული
პროექტი		

0105 თბილისი,
მ. ქავთარაძის ქ. № 4
www.timmarchitecture.com
ტელ. +995 599 725 900

დირექტორი :	ნ. ლეკვეიშვილი
მთ. არქიტექტორი :	ნ. ლეკვეიშვილი
არქიტექტორი :	ნ. გრიგოლაშვილი
არქიტექტორი :	

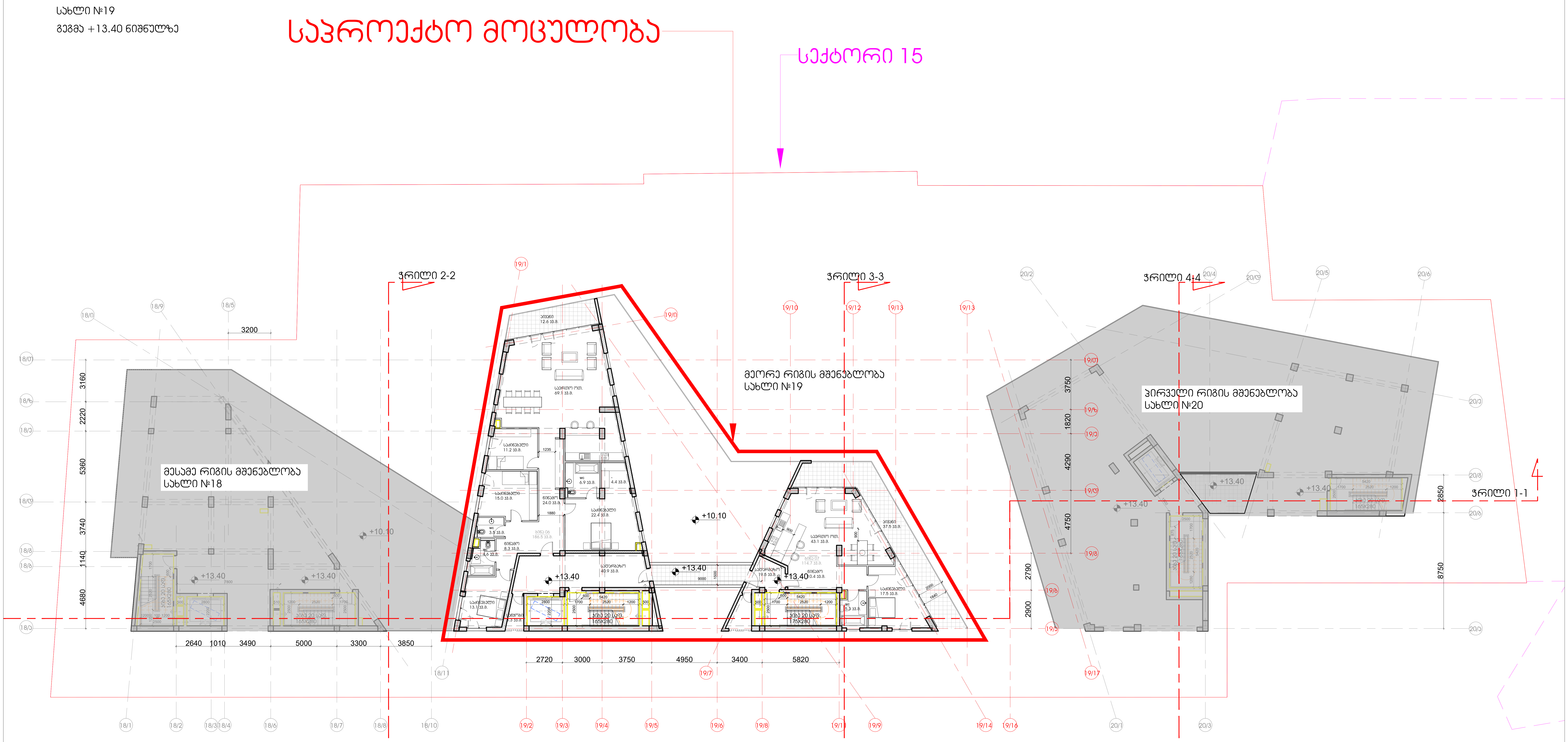

სიტუაციური სქემა:	პირობითი აღნიშვნები :	ინფორმაცია პროექტის თაობაზე :	ინფორმაცია ნახაზის თაობაზე :			ინფორმაცია არქიტექტურული საპროექტოს თაობაზე :		
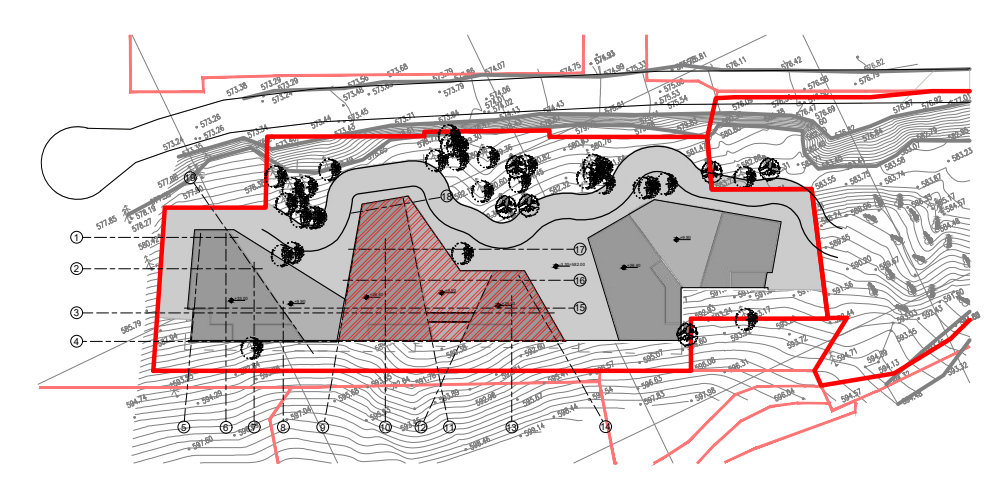		პროექტის სახელწოდება : მრავალბინიანი საცხოვრებელი სახლი სექტორი 15, სახლი №19	გეგმა +13.40 ნიშნულზე			0105 თბილისი, შ. ყავლაშვილის ქ. № 4 www.timmarchitecture.com ტელ. +995 599 725 900	დირექტორი :	ნ. ლეკვეიშვილი
							მთ. არქიტექტორი :	ნ. ლეკვეიშვილი
		მისამართი : ქ. თბილისი, ბაგების მიმდებარედ, წყნეთის გზატკეცილის სამხრეთით (ნაკვ. 1/88)	მასშტაბი : 1:100	ფორმატი : A-2	თარიღი : 2021		არქიტექტორი :	ნ. გრიგოლაშვილი
		დამკვეთი : შ.პ.ს. მეტრა დეველოპმენტი	სტადია : პროექტი		ფურცელი		არქიტექტორი :	

Цель:	Экспликация помещений:	Экспликация наименований помещений:	Экспликация наименований помещений:
		Жилой дом с встроенными помещениями общественного назначения и подземной автостоянкой по ул. Набережной, 15, ул. Набережной №19	8383 + 16.70 Балконная плита
		Заказчик: Общество с ограниченной ответственностью "Специализированный застройщик "Ленинградский"	
		Адрес объекта: г. Пермь, Дзержинский район, Набережная, 15, 19 (63:33, 1/88)	Масштаб: 1:100
		Стадия: Рабочая документация	Формат: А-2
		Раздел: Архитектурные решения	Год: 2021
		Стадия	Лист	Листов
		Р	1	
		ООО "Архитектурная мастерская "Ленинградский"	
		614000, г. Пермь, ул. Ленина, 4, оф. 4	
		www.limmarchitecture.com	
		тел.: +995 599 725 900	
ГИП:	Ф.И.О.	подпись	дата
Разработал:	Ф.И.О.	подпись	дата
Н. контр.:	Ф.И.О.	подпись	дата

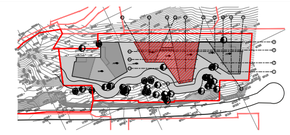

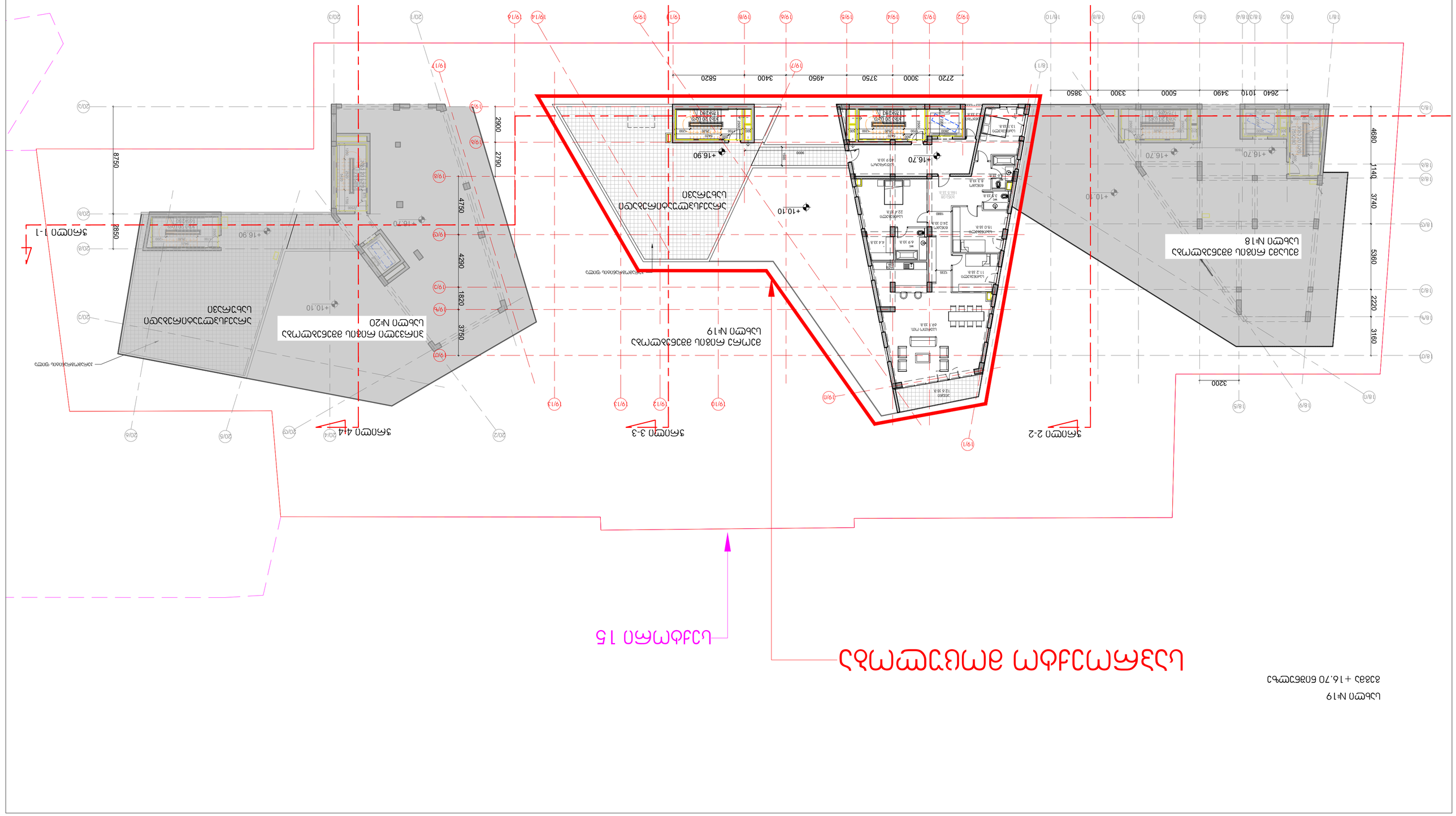

სახლი №19

გეგმა +20.20 ნიშნულზე

საპროექტო მოცულობა

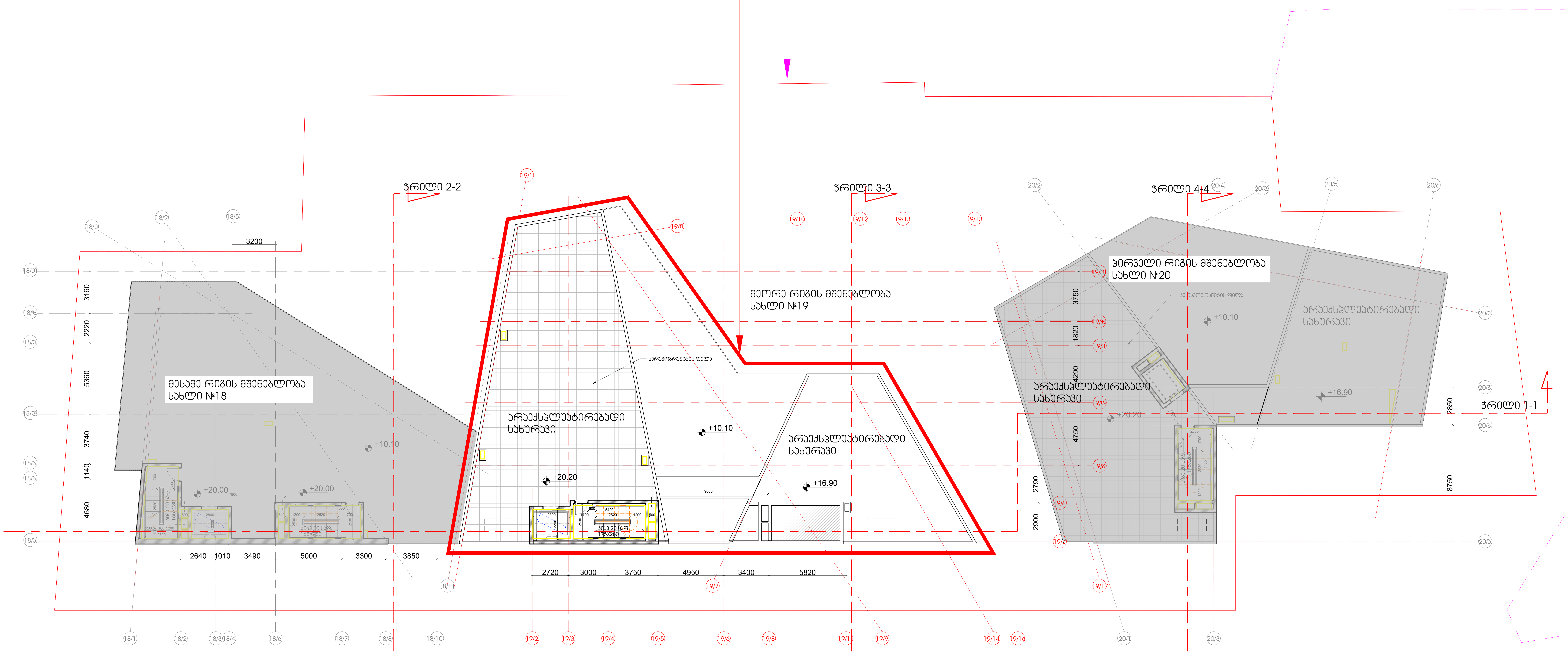

სიტუაციური სქემა:	პირობითი აღნიშვნები :	ინფორმაცია პროექტის თაობაზე :	ინფორმაცია ნახაზის თაობაზე :			ინფორმაცია არქიტექტურული საპროექტოს თაობაზე :	
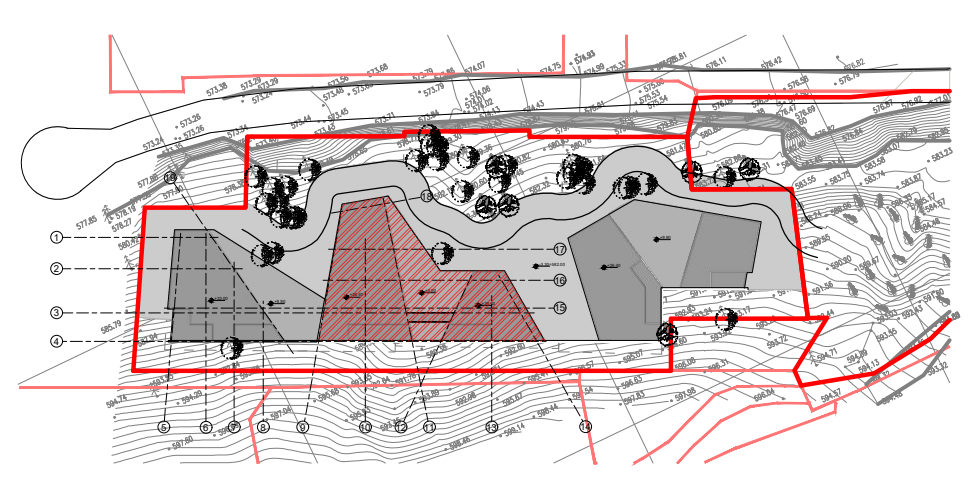		პროექტის სახელწოდება : მრავალბინიანი საცხოვრებელი სახლი სექტორი 15, სახლი №19	გეგმა +20.20 ნიშნულზე			დირექტორი :	ნ. ლეკვეიშვილი
						მთ. არქიტექტორი :	ნ. ლეკვეიშვილი
		მისამართი : ქ. თბილისი, ბაგების მიმდებარედ, წყნეთის გზატკეცილის სამხრეთით (ნაკვ. 1/88)	მასშტაბი : 1:100	ფორმატი : A-2	თარიღი : 2021	არქიტექტორი :	ნ. გრიგოლაშვილი
		დამკვეთი : შ.პ.ს. მეტრა დეველოპმენტი	სტადია : პროექტი		ფურცელი	არქიტექტორი :	

0105 თბილისი,
შ. ყავლაშვილის ქ. № 4
www.timmarchitecture.com
ტელ. +995 599 725 900

სახლი №19
სახურავის გეგმა

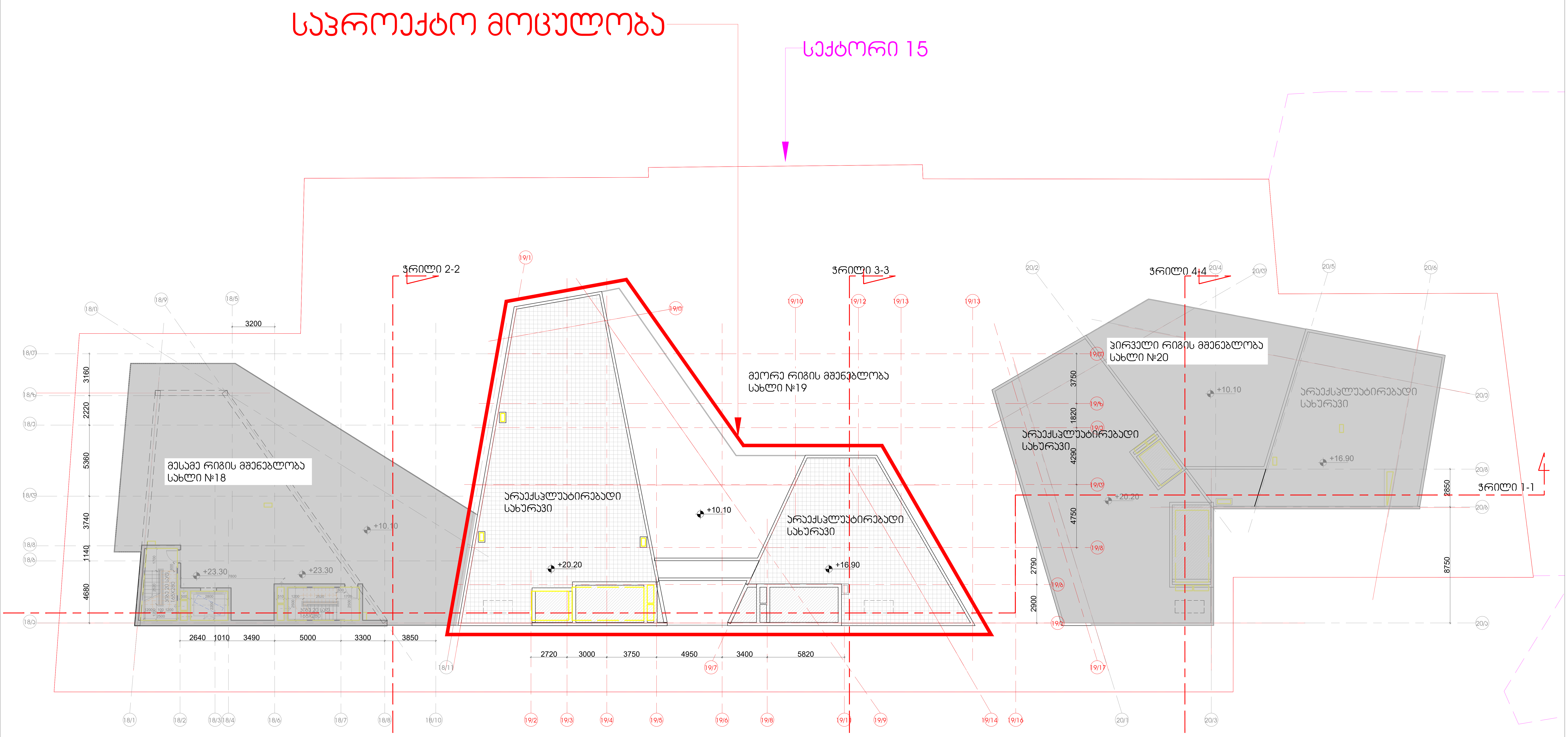

სიტუაციური სქემა:	პირობითი აღნიშვნები :
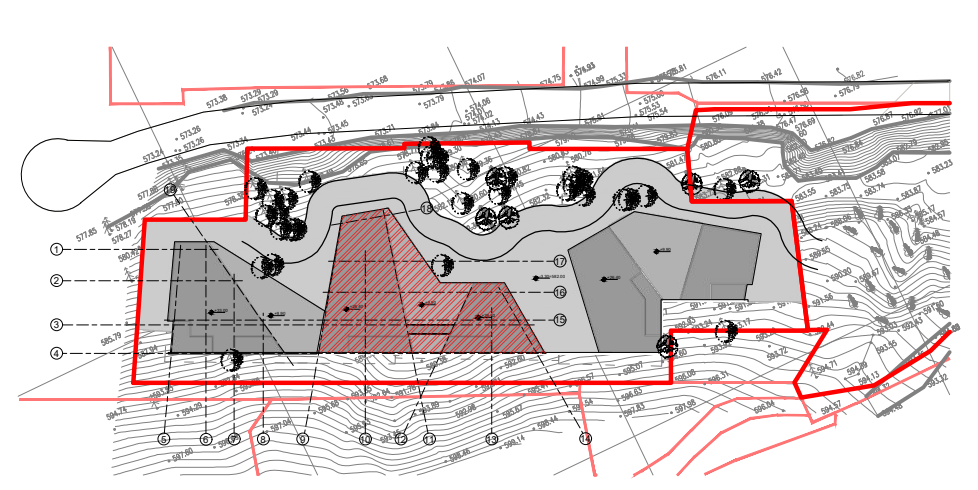	

ინფორმაცია პროექტის თაობაზე :
პროექტის სახელწოდება : მრავალბინიანი საცხოვრებელი სახლი სექტორი 15, სახლი №19
მისამართი : ქ. თბილისი, ბაგების მიმდებარედ, წყნეთის გზატკეცილის სამხრეთით (ნაკვ. 1/88)
დამკვეთი : შ.პ.ს. მეტრა დეველოპმენტი

ინფორმაცია ნახაზის თაობაზე :		
სახურავის გეგმა		
მასშტაბი : 1:100	ფორმატი : A-2	თარიღი : 2021
სტადია : პროექტი		ფურცელი

ინფორმაცია არქიტექტურული საპროექტოს თაობაზე :

0105 თბილისი,
შ. ყავლაშვილის ქ. № 4
www.timmarchitecture.com
ტელ. +995 599 725 900

დირექტორი :	ნ. ლეკვეიშვილი
მთ. არქიტექტორი :	ნ. ლეკვეიშვილი
არქიტექტორი :	ნ. გრიგოლაშვილი
არქიტექტორი :	

Цедеп:	Экземпляр №		
Обект: Жилищна сграда с подземни гаражи и магазини, ул. „Ген. Владимир Вазов“ №18, УПИ VIII-1, кв. 19 по плана на кв. „Изгрев“ – гр. Пловдив, общ. Пловдив	Фаза: Работен проект	Мащаб: 1:100	Дата: Декември 2020
Чертеж: Разрез 1-1		Чертеж №: А-2	Фаза: РП
Проектанти: арх. Ивайло Ангелов, рег. № 18 0322 0000 0000 0000

სახლი №19

გეგმა -3.20 ნიშნულზე

საპროექტო მოცულობა

წარმოსახვითი ხანძარსაწინააღმდეგო საზღვარი

სექტორი 15

საპანდელიძის ქუჩა

-9.40=575.60

გრგ-ს ფარგლებში გათვალისწინებული საჯარისიგზე ადგილები

-9.20=572.8

-9.20=572.8

-3.20=580.00

ჭრილი 2-2

ჭრილი 3-3

ჭრილი 4-4

ჭრილი 1-1

სახანძრო მანქანის მისადგომი -3.20 ნიშნულზე

ქვაფენილი

ქვაფენილი

მეორე რიგის მშენებლობა სახლი №19

პირველი რიგის მშენებლობა სახლი №20

მესამე რიგის მშენებლობა სახლი №18

i=8.0%

i=0%

-3.48

-3.20

-6.80

-3.20

-3.20

-3.20

-3.20

სახანძრო-სამაშველო სამსახურის მიერ გამოსაყენებელი მისაერთებელი

სიბუსციური სქემა:	პირობითი აღნიშვნები :	ინფორმაცია პროექტის თაობაზე :	ინფორმაცია ნახაზის თაობაზე :			ინფორმაცია არქიტექტურული საპროექტოს თაობაზე :		
		პროექტის სახელწოდება : მრავალბინიანი საცხოვრებელი სახლი სექტორი 15, სახლი №19	გეგმა -3.20 ნიშნულზე			0105 თბილისი, ბ. ჯაფარიძის ქ. № 4 www.timmarchitecture.com ტელ. +995 599 725 900	დირექტორი :	ნ. ლეკვეიშვილი
		მისამართი : ქ. თბილისი, ბაგების მიმდებარედ, წყნეთის გზატკეცილის სამხრეთით (ნაკვ. 1/88)	მასშტაბი : 1:100	ფორმატი : A-2	თარიღი : 2021		მთ. არქიტექტორი :	ნ. ლეკვეიშვილი
		დამკვეთი : შ.პ.ს. მეტრა დეველოპმენტი	სტადია : პროექტი		ფერადული		არქიტექტორი :	ნ. გრიგოლაშვილი
							არქიტექტორი :	

სახლი №19
გეგმა +/-0.00 ნიშნულზე

საპროექტო მოცულობა

სექტორი 15

წარმოსახვითი ხანძარსაწინააღმდეგო საზღვარი

წარმოსახვითი ხანძარსაწინააღმდეგო საზღვარი

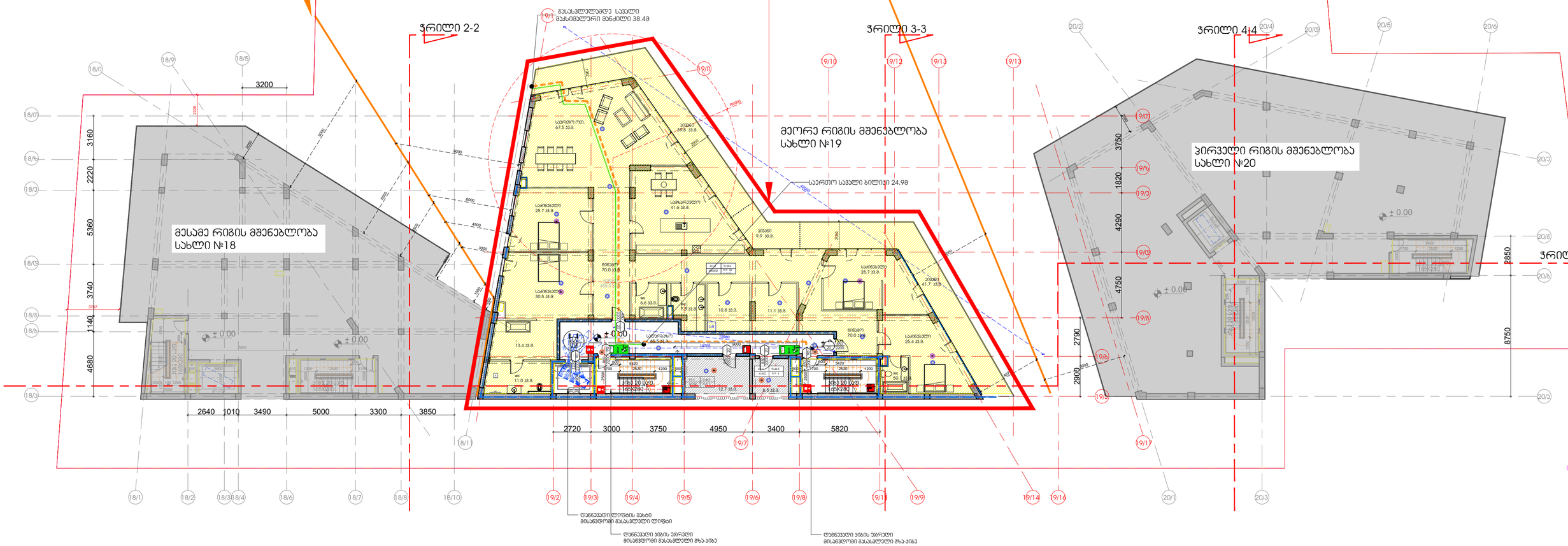

შენიშვნა:

1. სახანძრო სისტემები გეგმებზე ასახულია პირობითად მათი ზუსტი რაოდენობა, ასევე ადგილმდებარეობა დაზუსტდება შესაბამის სტანდარტს მორგებული სახანძრო სისტემების პროექტის დამუშავებისას.
2. ავტოსაშხეფი სისტემის დაბეგმარებისა და მონტაჟისას გათვალისწინებული იქნება ის ბარემოება, რომ საშხეფეებში წყლის ჭავლის მიწოდებისთანავე, მთელს ზონაში ბააქტიურდება დამკავებელთა შეტყობინების მოწყობილობები.
3. შენობაში არსის კვამლაღმომჩენები განთავსდება უსაფრთხოების დასკვნაში გაწერილი მითითებების შესაბამისად.

1004.1.2 ქვეთავის გამონაკლისის თანახმად, დაკავებულობის დატვირთვის დაბეგმარება მოხდა იმ დამკავებელთა რეალური რაოდენობის მიხედვით, ვისთვისაც დაბეგმარდა სივრცე. არც ერთი ბინის დაკავებულობის დატვირთვა არ აღემატება 10 ადამიანს.

სიტუაციური სქემა:	პირობითი აღნიშვნები :	ინფორმაცია პროექტის თაობაზე :	ინფორმაცია ნახაზის თაობაზე :		ინფორმაცია არქიტექტურული საპროექტოს თაობაზე :		
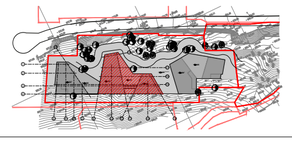		პროექტის სახელწოდება : მრავალბინიანი საცხოვრებელი სახლი სექტორი 15, სახლი №19	გეგმა -/+0.00 ნიშნულზე		0105 თბილისი, ზ. ჭუმბურიძის ქ. № 4 www.timmarchitecture.com ტელ. +995 599 725 900	დირექტორი :	ნ. ლეჟავიშვილი
		მისამართი : ქ. თბილისი, ბაგების მიმდებარედ, წყნეთის გზატკეცილის სამხრეთით (ნაკვ. 1/88)	მასშტაბი : 1:100	ფორმატი : A-2	თარიღი : 2021	მთ. არქიტექტორი :	ნ. ლეჟავიშვილი
		დეველოპერი : შ.პ.ს. მეორე დეველოპმენტი	სტატუსი : პროექტი		ფერცელი	არქიტექტორი :	ნ. გრიგოლაშვილი
						არქიტექტორი :	

სახლი №19
გეგმა +3.30 ნიშნულზე

საპროექტო მოცულობა

სექტორი 15

წარმოსახვითი
ხანძარსაწინააღმდეგო
საზღვარი

წარმოსახვითი
ხანძარსაწინააღმდეგო
საზღვარი

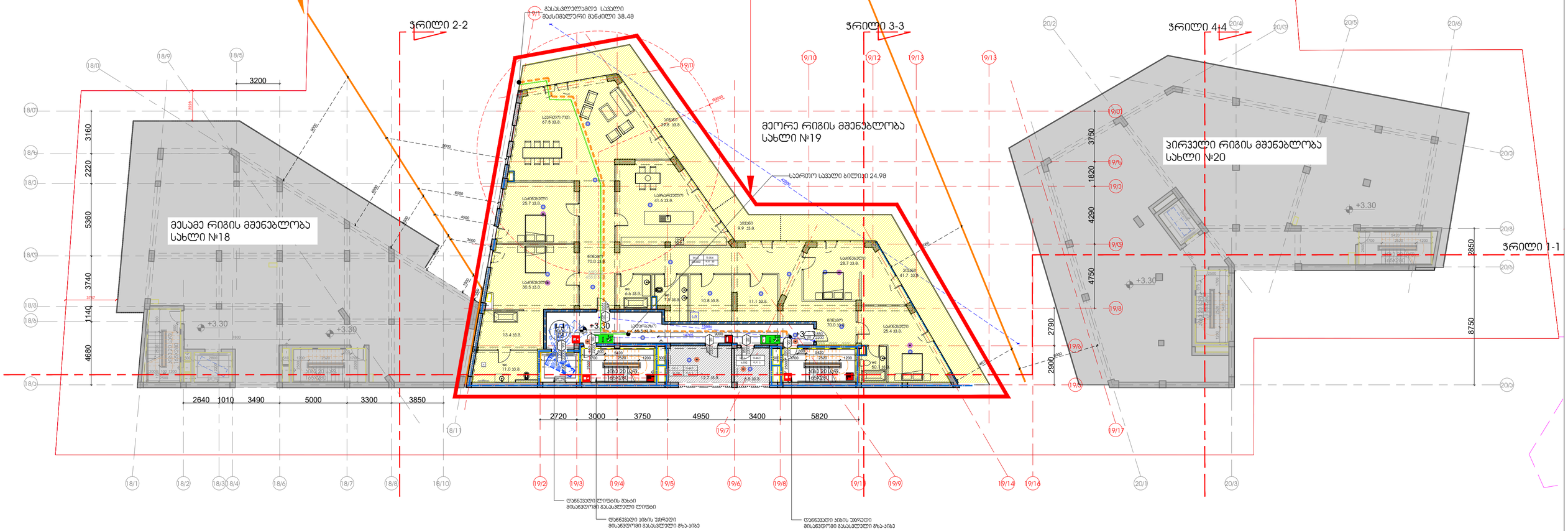

შენიშვნა:

1. სახანძრო სისტემები გეგმებზე ასახულია პირობითად მათი ზუსტი რაოდენობა, ასევე ადგილმდებარეობა დაზუსტდება შესაბამის სტანდარტს მორგებული სახანძრო სისტემების პროექტის დამუშავებისას.
2. ავტოსამხეიე სისტემის დაგეგმარებისა და მონტაჟისას გათვალისწინებული იქნება ის გარემოება, რომ სამხეიეებში წყლის ჭავლის მიწოდებისთანავე, მთელს ზონაში გააქტიურდება დამკავებელთა შეტყობინების მოწყობილობები.
3. შენობაში არხის კვამლაღმოჩენები განთავსდება შსაწრთხოების დასკვნაში გაწერილი მითითებების შესაბამისად.

1004.1.2 ძვეთავის გამონაკლისის თანახმად, დაკავებულობის დატვირთვის დაგეგმარება მოხდა იმ დამკავებელთა რეალური რაოდენობის მიხედვით, ვისთვისაც დაგეგმარდა სივრცე. არც ერთი ბინის დაკავებულობის დატვირთვა არ აღემატება 10 ადამიანს.

სიტუაციური სქემა:	პირობითი აღნიშვნები :	ინფორმაცია პროექტის თაობაზე :	ინფორმაცია ნახაზის თაობაზე :			ინფორმაცია არქიტექტურული საპროექტოს თაობაზე :		
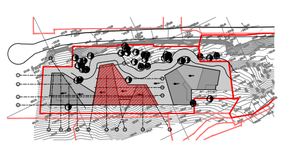		პროექტის სახელწოდება : მრავალბინიანი საცხოვრებელი სახლი სექტორი 15, სახლი №19	გეგმა +3.30 ნიშნულზე			0105 თბილისი, ზ. ჟვანიას ქ. № 4 www.timmarchitecture.com ტელ. +995 599 725 900	დირექტორი :	ნ. ლეკვეიშვილი
		მისამართი : ქ. თბილისი, ბაგების მიმდებარედ, წყნეთის გზატკეცილის სამხრეთით (ნაკვ. 1/88)	მასშტაბი : 1:100	ფორმატი : A-2	თარიღი : 2021		მთ. არქიტექტორი :	ნ. ლეკვეიშვილი
		დამკვეთი : შ.პ.ს. მეტრა დეველოპმენი	სტატუსი : პროექტი		ფერადელი		არქიტექტორი :	ნ. გრიგოლაშვილი
							არქიტექტორი :	

სახლი №19
გეგმა +6.60 ნიშნულზე

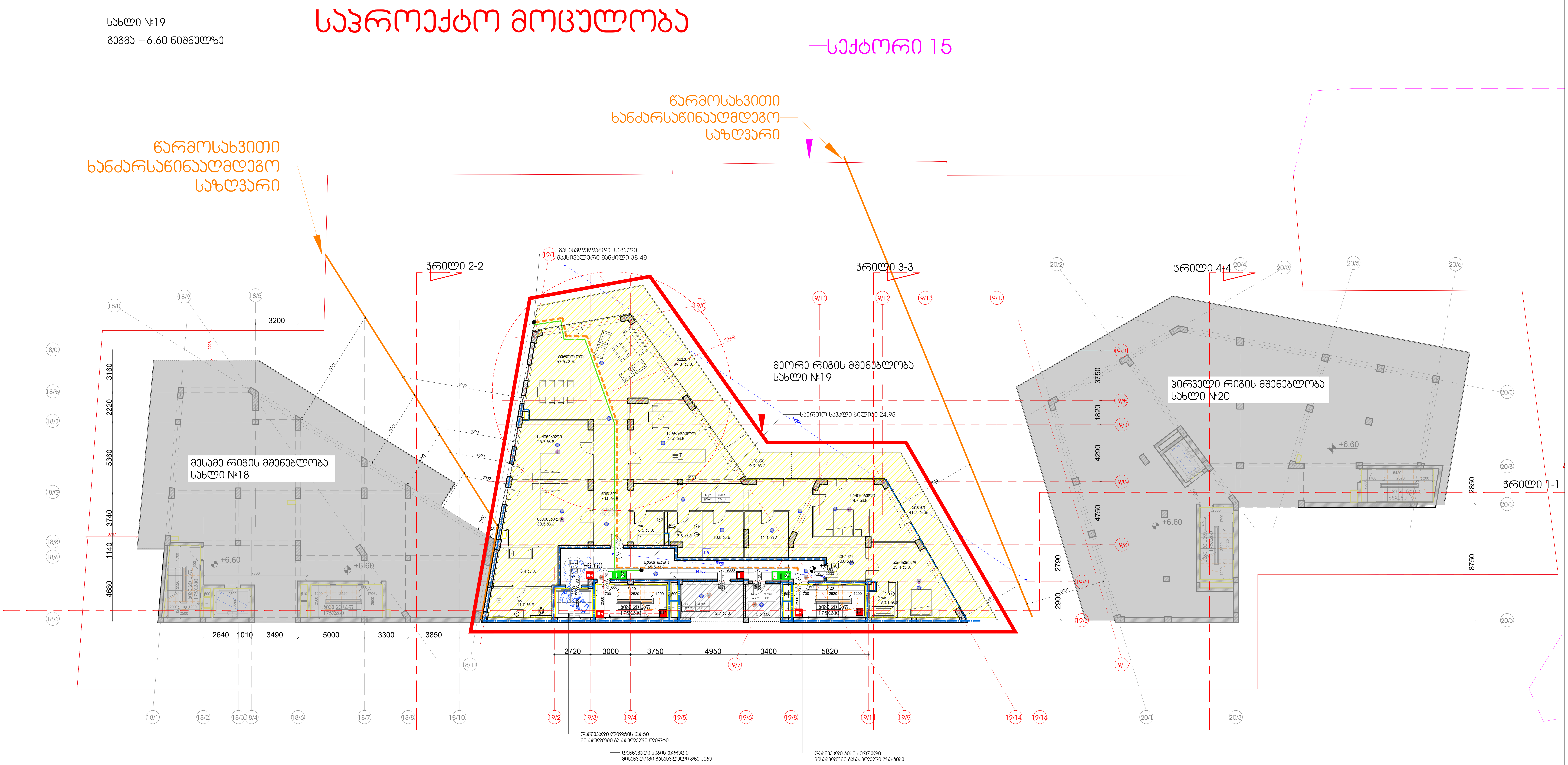

შენიშვნა:

1. სახანძრო სისტემები გეგმებზე ასახულია პირობითად მათი ზუსტი რაოდენობა, ასევე ადგილმდებარეობა დაზუსტდება შესაბამის სტანდარტს მორგებული სახანძრო სისტემების პროექტის დამუშავებისას.
2. ავტოსაშხეფი სისტემის დაგეგმარებისა და მონტაჟისას გათვალისწინებული იქნება ის გარემოება, რომ საშხეფებში წყლის ჭავლის მიწოდებისთანავე, მთელს ზონაში გააქტიურდება დამკავებელთა შეტყობინების მოწყობილობები.
3. შენობაში არხის კვამლადმომჩენები განთავსდება უსაფრთხოების დასკვნაში გაწერილი მითითებების შესაბამისად.

1004.1.2 ქვეთავის გამონაკლისის თანახმად, დაკავებულობის დატვირთვის დაგეგმარება მოხდა იმ დამკავებელთა რეალური რაოდენობის მიხედვით, ვისთვისაც დაგეგმარდა სივრცე. არც ერთი ბინის დაკავებულობის დატვირთვა არ აღემატება 10 ადამიანს.

სიტუაციური სქემა:

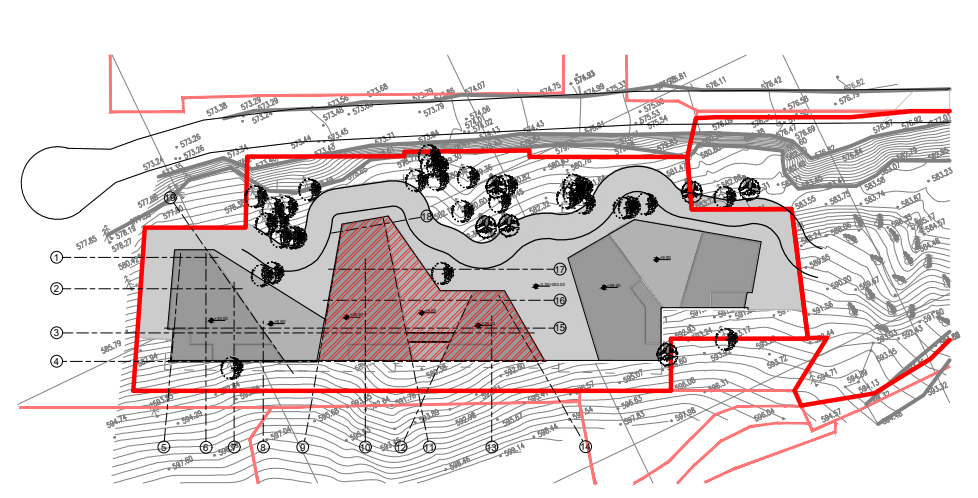

პირობითი აღნიშვნები :

ინფორმაცია პროექტის თაობაზე :	ინფორმაცია ნახაზის თაობაზე :			ინფორმაცია არქიტექტურული საპროექტოს თაობაზე :		
პროექტის სახელწოდება : მრავალბინიანი საცხოვრებელი სახლი სექტორი 15, სახლი №19	გეგმა +6.60 ნიშნულზე			0105 თბილისი, შ. ყაულაშვილის ქ. № 4 www.timmarchitecture.com ტელ. +995 599 725 900	დირექტორი :	ნ. ლეკვეიშვილი
					მთ. არქიტექტორი :	ნ. ლეკვეიშვილი
მისამართი : ქ. თბილისი, ბაგების მიმდებარედ, წყნეთის გზატკეცილის სამხრეთით (ნაკვ. 1/88)	მასშტაბი : 1:100	ფორმატი : A-2	თარიღი : 2021		არქიტექტორი :	ნ. გრიგოლაშვილი
დამკვეთი : შ.პ.ს. მეტრა დეველოპმენტი	სტადია : პროექტი		ფურცელი		არქიტექტორი :	

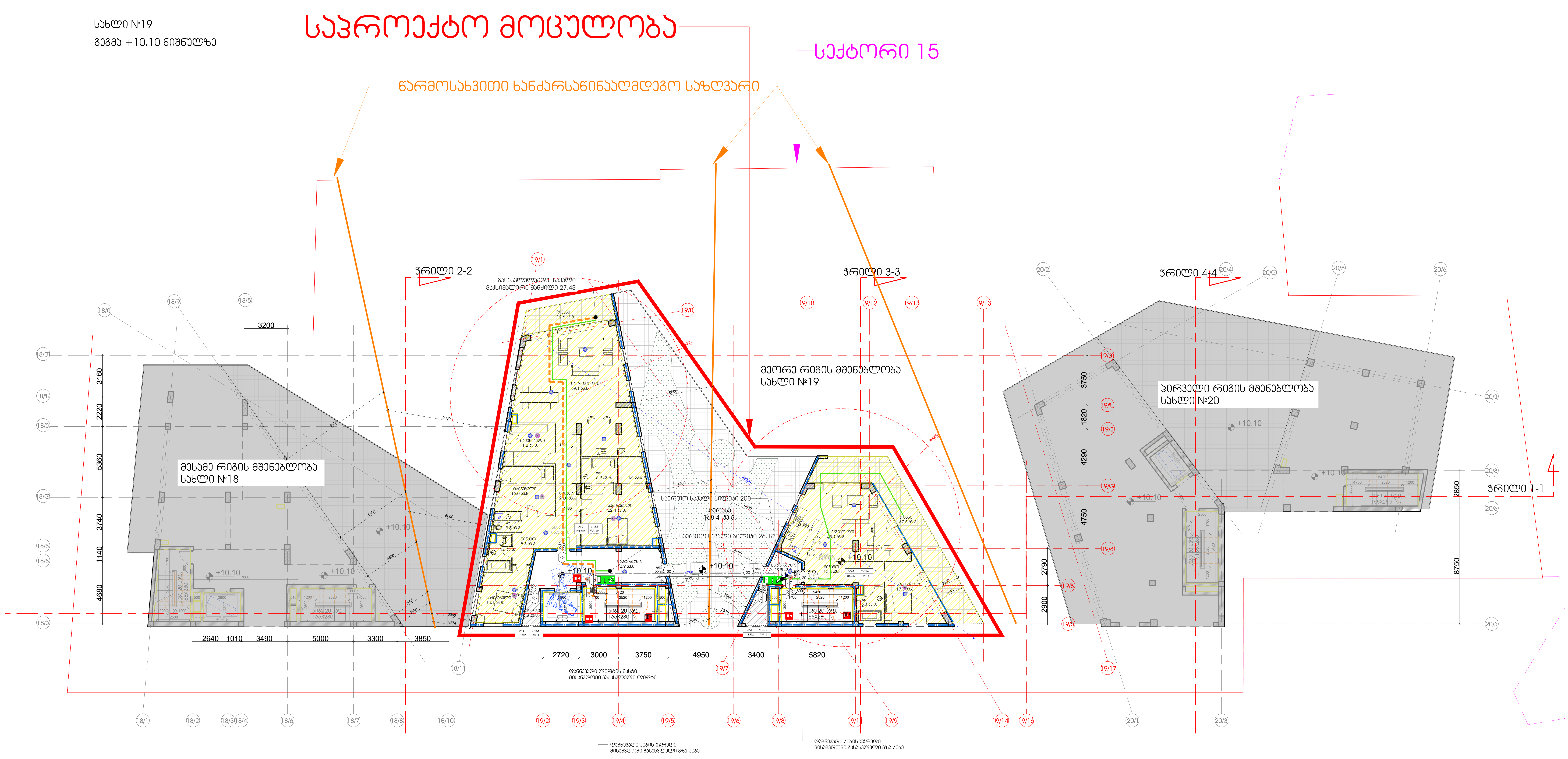

შენიშვნა:

1. სახანძრო სისტემები გეგმებზე ასახულია პირობითად მათი ზუსტი რაოდენობა, ასევე ადგილმდებარეობა დაზუსტდება შესაბამის სტანდარტს მორგებული სახანძრო სისტემების პროექტის დამუშავებისას.
2. ავტოსაშხეფი სისტემის დაგეგმარებისა და მონტაჟისას გათვალისწინებული იქნება ის გარემოება, რომ საშხეფებში წყლის ჭავლის მიწოდებისთანავე, მთელს ზონაში გააქტიურდება დამკავებელთა შეტყობინების მოწყობილობები.
3. შენობაში არხის კვამლადმომჩენები განთავსდება უსაფრთხოების დასკვნაში გაწერილი მითითებების შესაბამისად.

სიტუაციური სქემა:	პირობითი აღნიშვნები :	ინფორმაცია პროექტის თაობაზე :	ინფორმაცია ნახაზის თაობაზე :			ინფორმაცია არქიტექტურული საპროექტოს თაობაზე :		
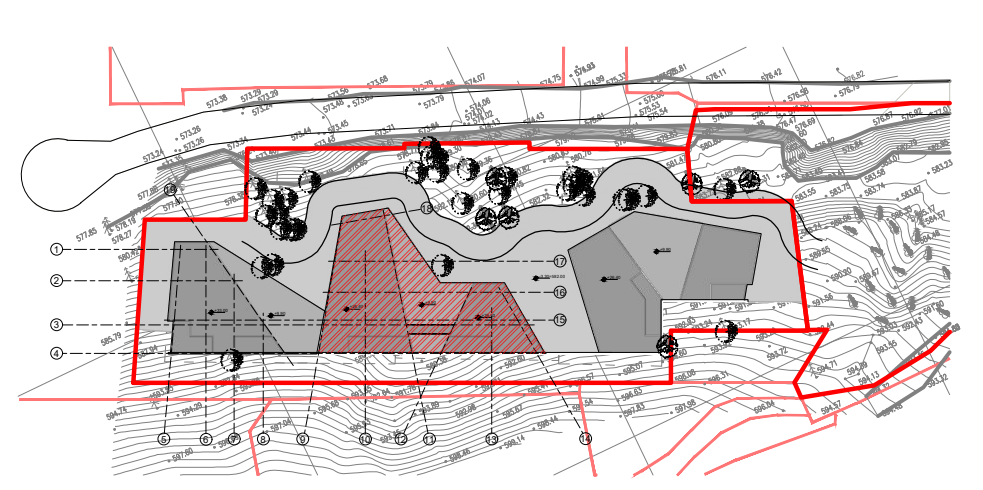		პროექტის სახელწოდება : მრავალბინიანი საცხოვრებელი სახლი სექტორი 15, სახლი №19	გეგმა +10.10 ნიშნულზე			0105 თბილისი, შ. ყავლაშვილის ქ. № 4 www.timmarchitecture.com ტელ. +995 599 725 900	დირექტორი :	ნ. ლეკვეიშვილი
		მისამართი : ქ. თბილისი, ბაგების მიმდებარედ, წყნეთის გზატკეცილის სამხრეთით (ნაკვ. 1/88)	მასშტაბი : 1:100	ფორმატი : A-2	თარიღი : 2021		მთ. არქიტექტორი :	ნ. ლეკვეიშვილი
		დამკვეთი : შ.პ.ს. მეტრა დეველოპმენტი	სტადია : პროექტი		ფურცელი		არქიტექტორი :	ნ. გრიგოლაშვილი
							არქიტექტორი :	

საპროექტო მოცულობა

სახლი №19

გეგმა +13.40 ნიშნულზე

სექტორი 15

წარმოსახვითი ხანძარსაწინააღმდეგო საზღვარი

ჭრილი 2-2

ჭრილი 3-3

ჭრილი 4-4

ჭრილი 1-1

მესამე რიგის მშენებლობა
სახლი №18

მეორე რიგის მშენებლობა
სახლი №19

პირველი რიგის მშენებლობა
სახლი №20

გასასვლელამდე დაშვების მაქსიმალური მანძილი 27.48

საერთო სავალი ბილიკი 20.8

საერთო სავალი ბილიკი 26.18

დანიშნულების ტიპის მპხრი მისაბმელით გასასვლელი ტიპები

დანიშნულების პირის უპირველი მისაბმელით გასასვლელი გზა-პირე

დანიშნულების პირის უპირველი მისაბმელით გასასვლელი გზა-პირე

შენიშვნა:

1. სახანძრო სისტემები გეგმებზე ასახულია პირობითად მათი ზუსტი რაოდენობა, ასევე ადგილმდებარეობა დაზუსტდება შესაბამის სტანდარტს მორგებული სახანძრო სისტემების პროექტის დამუშავებისას.
2. ავტომაშენი სისტემის დაგეგმარებისა და მონტაჟისას გათვალისწინებული იქნება ის გარემოება, რომ საშენეებში წყლის ჰავლის მიღოდებისთანავე, მთელს ზონაში გააქტიურდება დამკავებელთა შეტყობინების მოწყობილობები.
3. შენობაში არხის კვამლაღმოჩენები განთავსდება უსაფრთხოების დასკვნაში გაწერილი მითითებების შესაბამისად.

სიტუაციური სქემა:	პირობითი აღნიშვნები :	ინფორმაცია პროექტის თაობაზე :	ინფორმაცია ნახაზის თაობაზე :			ინფორმაცია არქიტექტურული საპროექტოს თაობაზე :		
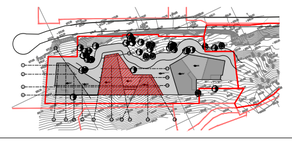		პროექტის სახელწოდება : მრავალბინიანი საცხოვრებელი სახლი სექტორი 15, სახლი №19	გეგმა +13.40 ნიშნულზე			0105 თბილისი, ჯ. ყაზბეგის ქ. № 4 www.timmarchitecture.com ტელ. +995 599 725 900	დირექტორი :	ნ. ლეკვეიშვილი
		მისამართი : ქ. თბილისი, ბაგების მიმდებარედ, წყნეთის გზატკეცილის სამხრეთით (ნაკვ. 1/88)	მასშტაბი : 1:100	ფორმატი : A-2	თარიღი : 2021		მთ. არქიტექტორი :	ნ. ლეკვეიშვილი
		დამკვეთი : შ.პ.ს. მეტრა დეველოპმენტი	სტადია : პროექტი		ფურცელი		არქიტექტორი :	ნ. გრიგოლაშვილი
							არქიტექტორი :	

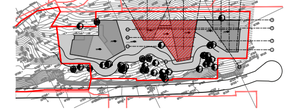

ОБЪЕКТ:	ЗДАНИЕ ОБЩЕСТВЕННОГО ПИТАНИЯ	ОБОЗНАЧЕНИЕ ДОКУМЕНТА:	НАИМЕНОВАНИЕ ЛИСТА:
		АР	ГЕНПЛАН
			ЗАСТРОЙЩИК:
			ООО "ЛИММАРИ"
			ГИП:
			Ю.Г. ЛИММАРИ
			ДАТА:
			2021
			ЛИСТ:
			1
			ЛИСТОВ:
			6

ГИП:	Ю.Г. ЛИММАРИ		
ГАП:	Ю.Г. ЛИММАРИ		
ВЫПОЛНИЛ:	Ю.Г. ЛИММАРИ		
Н. КОНТР.:	Ю.Г. ЛИММАРИ		

ООО "ЛИММАРИ"
г. УЛАН-УДЭ, ул. ЛЕНИНА, 1, оф. 4
тел.: +995 599 725 900
www.limmariarchitecture.com

ГЕНЕРАЛЬНЫЙ ПЛАН 1:500

ОТМЕТКА ЧИСТОВОГО ПОЛА ПЕРВОГО ЭТАЖА ЗДАНИЯ ПРИНЯТА ЗА ОТМЕТКУ 0.000 И СООТВЕТСТВУЕТ АБСОЛЮТНОЙ ОТМЕТКЕ 823.83 ПО ГЕНПЛАНУ.

ПРИ ПРОИЗВОДСТВЕ ЗЕМЛЯНЫХ РАБОТ ПРЕДУСМОТРЕТЬ ВЫЕМКУ ГРУНТА ПОД ФУНДАМЕНТЫ ЗДАНИЯ, ПОД ПЛИТЫ ПОЛА ПЕРВОГО ЭТАЖА, ПОД ПЛИТЫ ПОЛА ПОДВАЛА, ПОД ПЛИТЫ ПОЛА ПРИЯМКА, ПОД ПЛИТЫ ПОЛА ТАМБУРА, ПОД ПЛИТЫ ПОЛА ВЕСТИБЮЛЯ, ПОД ПЛИТЫ ПОЛА ПАНДУСА, ПОД ПЛИТЫ ПОЛА ПЕШЕХОДНОЙ ЗОНЫ, ПОД ПЛИТЫ ПОЛА ПЕШЕХОДНОЙ ЗОНЫ ПЕРЕД ВХОДОМ В ЗДАНИЕ, ПОД ПЛИТЫ ПОЛА ПЕШЕХОДНОЙ ЗОНЫ ПЕРЕД ВХОДОМ В ПОДВАЛ, ПОД ПЛИТЫ ПОЛА ПЕШЕХОДНОЙ ЗОНЫ ПЕРЕД ВХОДОМ В ТАМБУР, ПОД ПЛИТЫ ПОЛА ПЕШЕХОДНОЙ ЗОНЫ ПЕРЕД ВХОДОМ В ВЕСТИБЮЛЬ, ПОД ПЛИТЫ ПОЛА ПЕШЕХОДНОЙ ЗОНЫ ПЕРЕД ВХОДОМ В ПРИЯМОК, ПОД ПЛИТЫ ПОЛА ПЕШЕХОДНОЙ ЗОНЫ ПЕРЕД ВХОДОМ В ПАНДУС

Цифровой номер:			
	Экспликация помещений:	Общая площадь квартиры:	Общая площадь квартиры с учетом летних помещений:
		Этажность: 16, цоколь №19 Этаж: 1-й этаж, 2-й этаж, 3-й этаж, 4-й этаж, 5-й этаж, 6-й этаж, 7-й этаж, 8-й этаж, 9-й этаж, 10-й этаж, 11-й этаж, 12-й этаж, 13-й этаж, 14-й этаж, 15-й этаж, 16-й этаж, цоколь (63,33, 1/88) Площадь: 8383,20 +20,20 6038,73 кв.м.	8383,20 +20,20 6038,73 кв.м
		Масштаб: 1:100 Формат: А-2	
		Дата: 2021	

Главный архитектор проекта:	Ю. Ушаков	
Руководитель проекта:	Ю. Ушаков	
ГИП:	Ю. Ушаков	
Архитектор:	Ю. Ушаков	
Дизайнер:	Ю. Ушаков	

ООО «Архитектурная мастерская Ушакова»
г. Москва, ул. Новый Арбат, д. 4
www.limmarchitecture.com
тел.: +995 599 725 900

