

ქ. თბილისი, ჩუბინაშვილის ქ. N 55
საქ.ჯოდი (01.16.01.008.003)
ახსებული ჯუჩის ქახნის
ახქიტეჯტუჩული ჯჩოექტი.

შპს "სითი ლოფტი"
2020 წ

ქ. თბილისი, ჩუბინაშვილის ქ. N 55
საქ.ჯოდი (01.16.01.008.003)
ახსებული ჯუხის ქახნის
ახქიტეჯტუხული ჯხოექტი.

მთ.ახქიტექტოხი	ბ.ჩხეტია
ახქიტექტოხი	ბ.მაჭავახიანი
დახაზა	ბ.მაჭავახიანი
დახაზა	ა.ადამოვი

ფურცლების ჩამონათვალი

1) -1 სართულის გეგმა (არსებული)
2) 0 სართულის გეგმა (არსებული)
3) +1 სართულის გეგმა (არსებული)
4) +2 სართულის გეგმა (არსებული)
5) +3 სართულის გეგმა (არსებული)
6) სახურავის გეგმა (არსებული)
7) -1 სართულის გეგმა (არსებული)
8) 0 სართულის გეგმა (არსებული)
9) +1 სართულის გეგმა (არსებული)
10) +2 სართულის გეგმა (არსებული)
11) +3 სართულის გეგმა (არსებული)
12) სახურავის გეგმა (არსებული)
13) ჭრილი 1-1 (არსებული)
14) ჭრილი 2-2 (არსებული)
15) ჭრილი 3-3 (არსებული)
16) ჭრილი 4-4 და 5-5 (არსებული)
17) ჭრილი 1-1 (საპროექტო)
18) ჭრილი 2-2 (საპროექტო)
19) ჭრილი 3-3 (საპროექტო)
20) ჭრილი 4-4 და 5-5 (საპროექტო)
21) ფასადი 1-10 ღერძებში (არსებული)
22) ფასადი ლ-ა ღერძებში (არსებული)
23) ფასადი ა-ი ღერძებში (არსებული)
24) ფასადი 10-1 ღერძებში (არსებული)
25) ფასადი შენობა №2 (არსებული)
26) ფასადი 1-10 ღერძებში (საპროექტო)
27) ფასადი ლ-ა ღერძებში (საპროექტო)
28) ფასადი ა-ი ღერძებში (საპროექტო)
29) ფასადი 10-1 ღერძებში (საპროექტო)
30) ფასადი შენობა №2 (საპროექტო)
31) ჯარ-ფანჯრების სპეციფიკაცია
32) ფასადის მოპირკეთება

-1 სართულის ბებმა
-1.85 ნიშნულზე (ახსებული სიტუასიის ანაზომი)

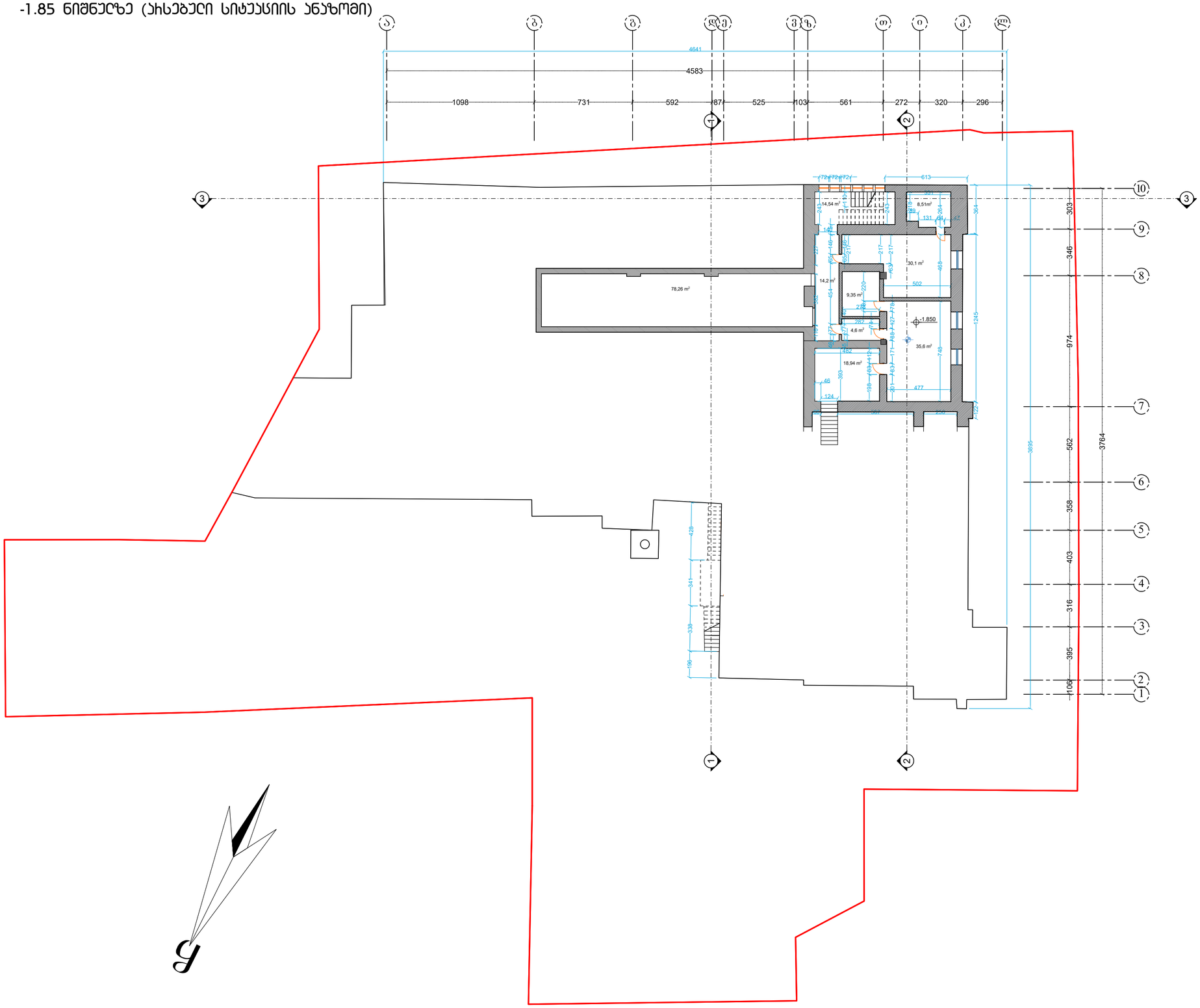

ფოჩმატი	A2	თბილისი 2020 ნ.	A–102
		ღაჯვეთა	

ჯუჩის ქუჩანა

0 სართულის ბებმა

შენიშვნები

1. ნახაზზე ზომები მოცემულია სანტიმეტჩებში

ღამჯვეთი : შ.ჯ.ს სითი ლოფტი

მისამართი

ქალაქი თბილისი, ჩუბინაშვილის ქ. #55

თანამდებობა	ბვარი	ხელმოწერა	თარიღი
მთ.არქიტექტორი	ბ.ჩხეტია		
არქიტექტორი	ბ.მაჭავარიანი		
ღახაზა	ბ.მაჭავარიანი		

მასშტაბი	1:200	ფურცლების ჩამონათვალი
თარიღი		1

0 სართულის გეგმა 0.00 ნიშნულზე (ასაგები სიტუაციის ანაზომი)
(აფსოლუტური 454.15)

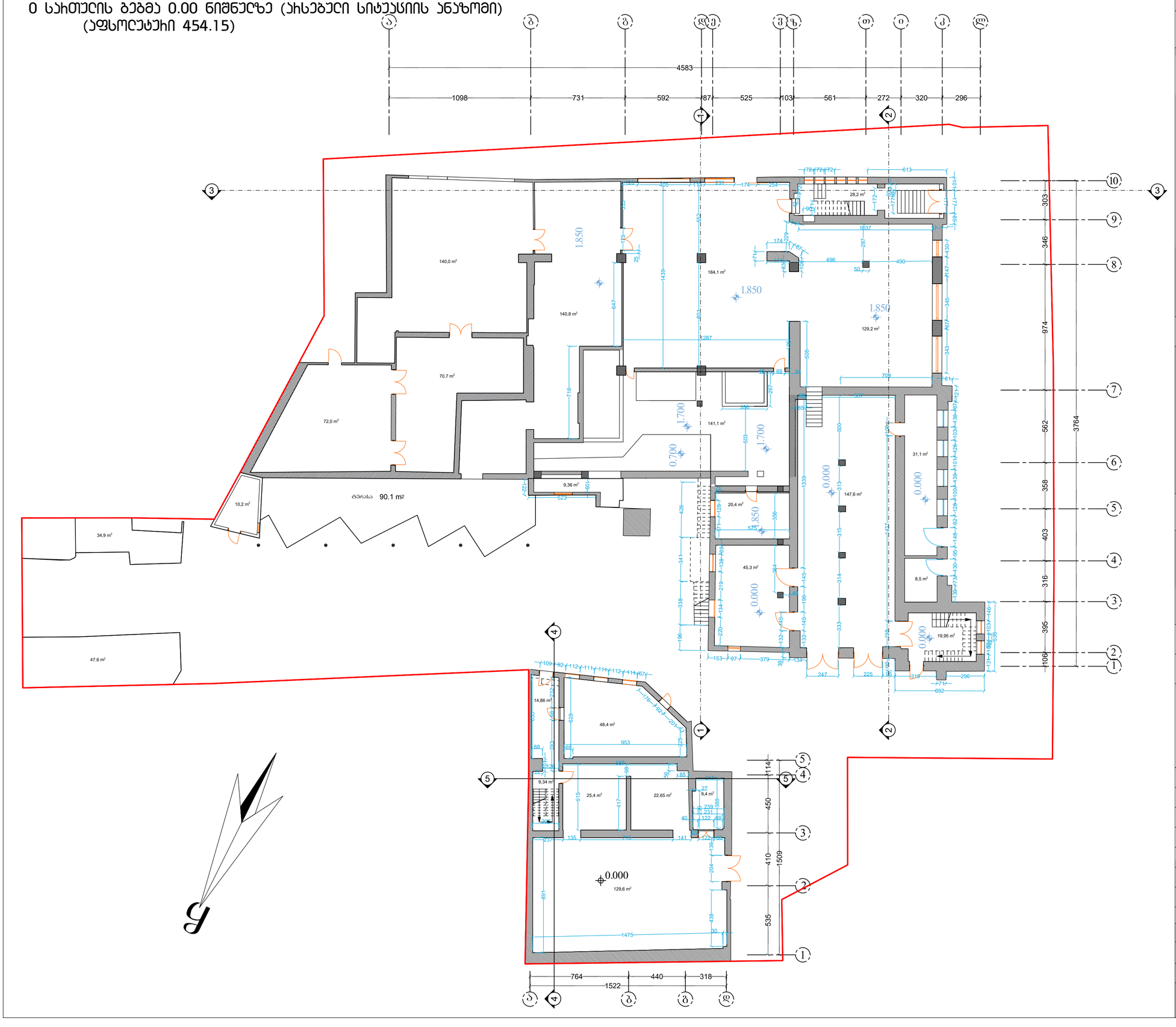

ფორმატი A2	თბილისი 2020 წ. დეკემბერი		A–102

ჯეჰის ქარხანა

0 სართულის გეგმა

შენიშვნები

1. ნახაზზე ზომები მოცემულია სანტიმეტრებში

დამკვეთი : შ.პ.ს სითი ღოფტი

მისამართი

ქალაქი თბილისი, ჩუბინაშვილის ქ. #55

თანამდებობა	ბეჭდი	ხელმოწერა	თარიღი
მთ.არქიტექტორი	ბ.ჩხეტია		
არქიტექტორი	ბ.მაჭავარიანი		
დახაზა	ბ.მაჭავარიანი		

მასშტაბი	1:200	ფურცლების ჩამონათვალი
თარიღი		2

1 სართულის ბებმა 3.85 ნიშნულზე (ახსებული სიტუაციის ანაზომი)

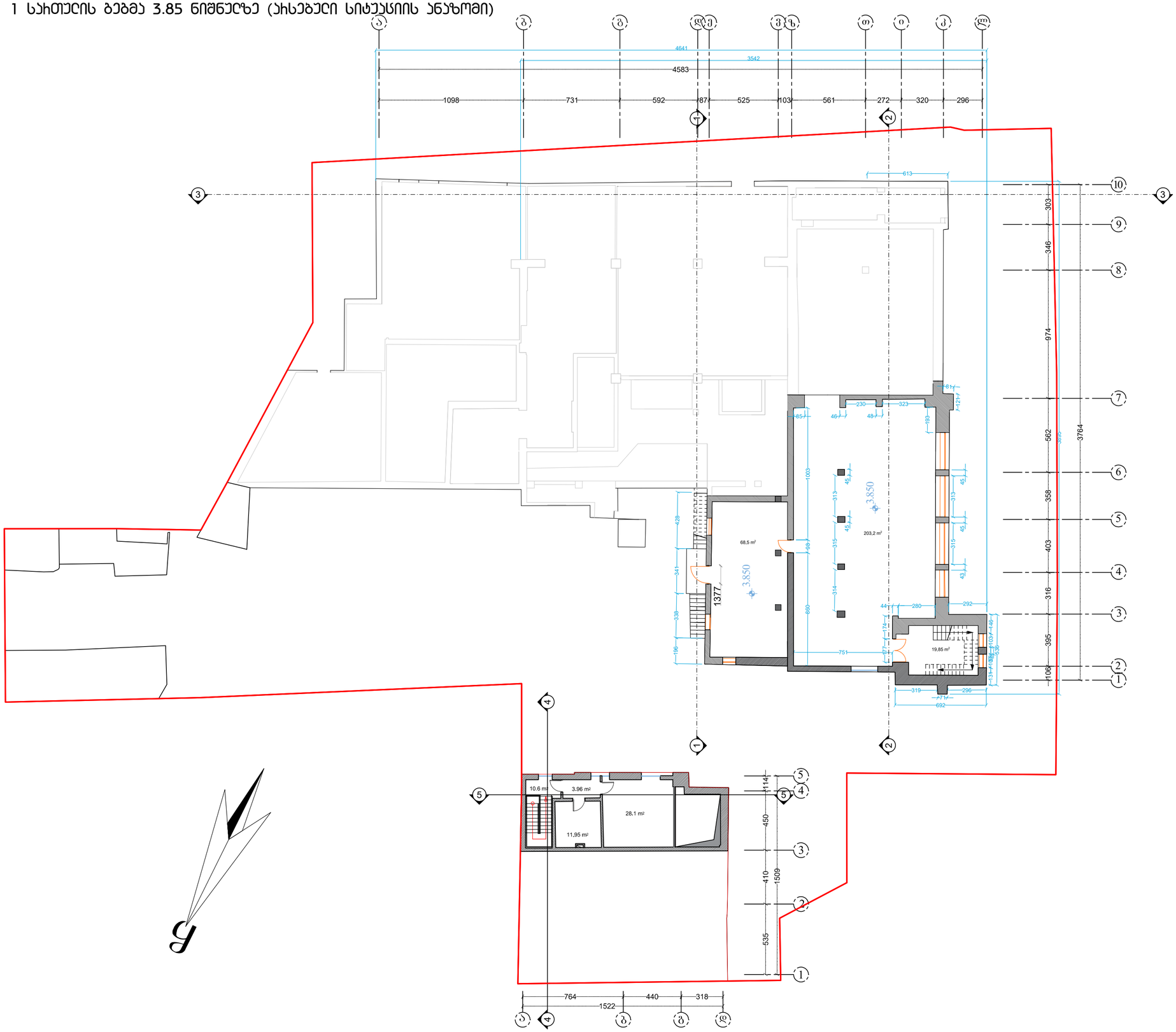

ფოჩმატი	A2	თბილისი 2020 ნ.	A–102
		ღაჯვეთა	

ჯუჩის ქუჩხანა

1 სართულის ბებმა

შენიშვნები

1. ნახაზზე ზომები მოცემულია სანტიმეტრებში

ღამჯვეთი : შ.ჯ.ს სითი ლოფტი

მისამართი

ქალაქი თბილისი, ჩუბინაშვილის ქ. #55

თანამდებობა	ბვარი	ხელმოწერა	თარიღი
მთ.არქიტექტორი	ბ.ჩხეტია		
არქიტექტორი	ბ.მაჭავარიანი		
ღახაზა	ბ.მაჭავარიანი		

მასშტაბი	1:200	ფურცლების ჩამონათვალი
თარიღი		3

2 სართულის ბებმა 9.38 ნიშნულზე (ახსებული სისტუსიის ანაზომი)

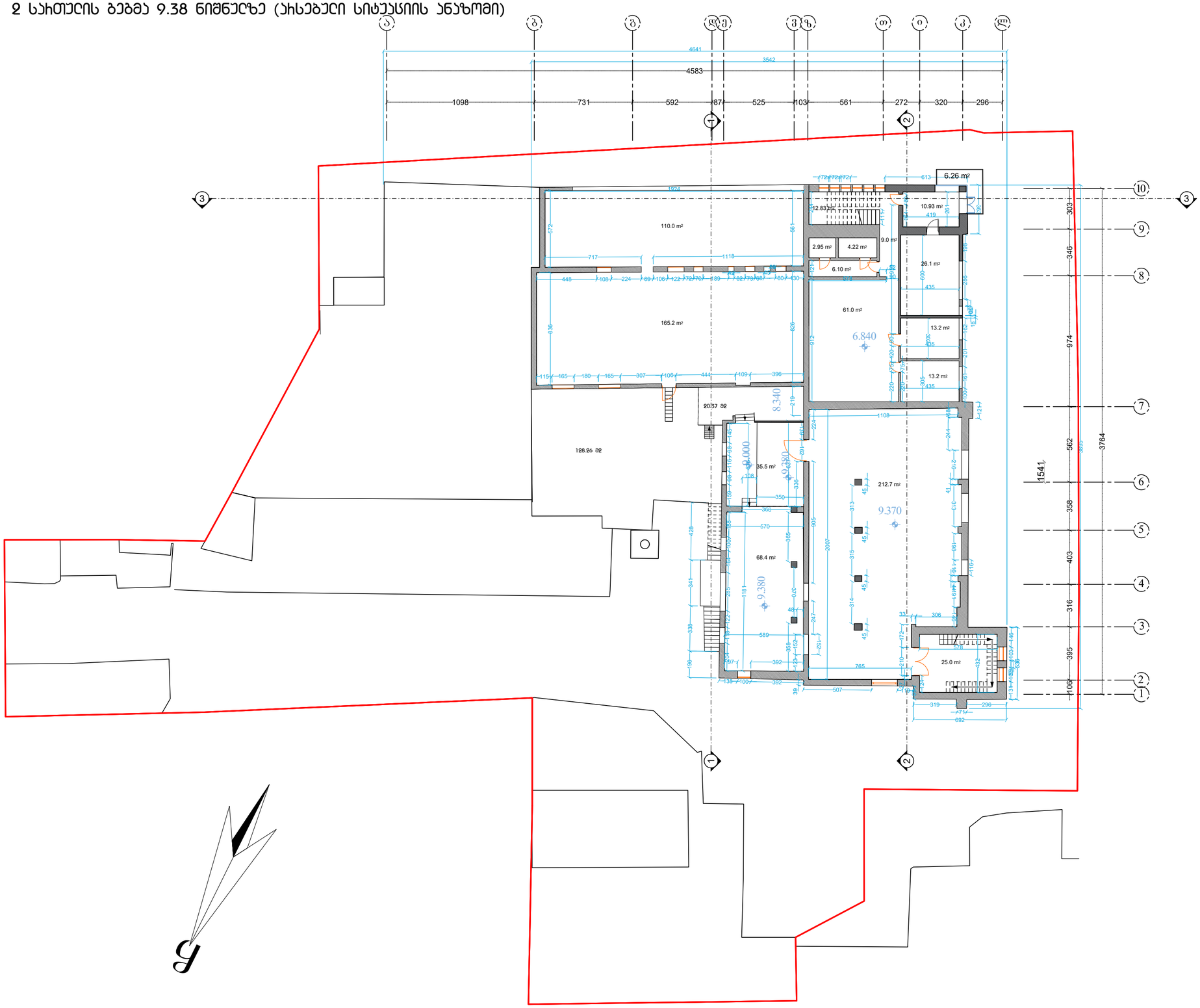

ფოიმატი	A2	თბილისი 2020 ნ.	A–102
		ღამჯვეთა	

ჯეჩის ქარხანა

2 სართულის ბებმა

შენიშვნები

1. ნახაზზე ზომები მოსემულია სანტიმეტრებში

ღამჯვეთი : შ.პ.ს სითი ლოფტი

მისამართი

ქალაქი თბილისი, ჩუბინაშვილის ქ. #55

თანამდებობა	ბვარი	ხელმონერა	თარიღი
მთ.არქიტექტორი	ბ.ჩხეტია		
არქიტექტორი	ბ.მაჭავარიანი		
ღახაზა	ბ.მაჭავარიანი		

მასშტაბი	1:200	ფურცლების ჩამონათვალი
თარიღი		4

3 სართულის ბებმა 10.35 ნიშნულზე (ახსებული სიტუაციის ანაზომი)

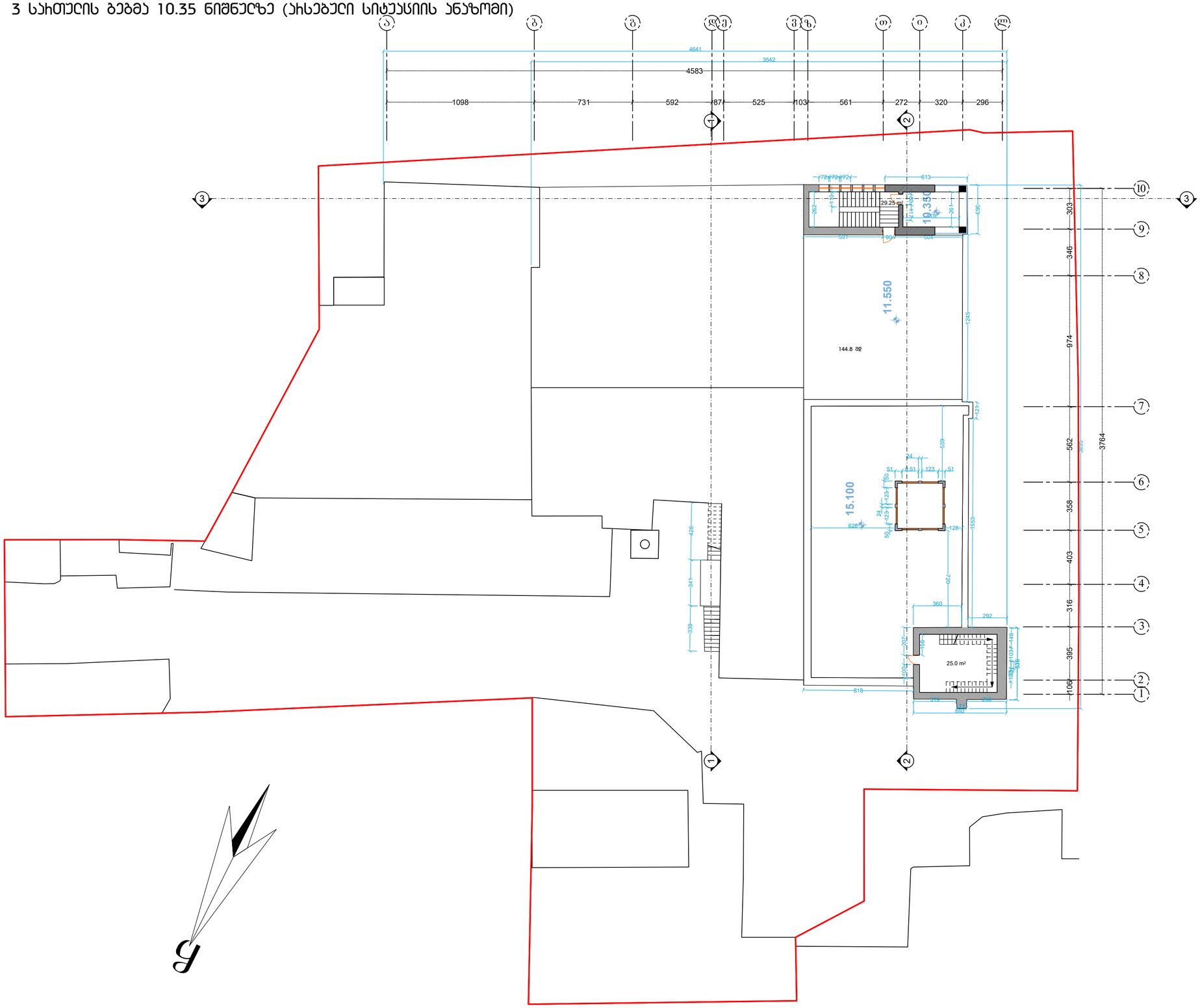

ფოხმატი	A2	თბილისი 2020 ნ.	A–102
		დაკვეთა	

ჯუხის ქახანა

3 სართულის ბებმა

შენიშვნები

1. ნახაზზე ზომები მოცემულია სანტიმეტრებში

დამკვეთი : შ.პ.ს სითი ლოფტი

მისამართი

ქალაქი თბილისი, ჩუბინაშვილის ქ. #55

თანამდებობა	ბვარი	ხელმონერა	თარიღი
მთ.არქიტექტორი	ბ.ჩხეტია		
არქიტექტორი	ბ.მაჭავარიანი		
დახაზა	ბ.მაჭავარიანი		

მასშტაბი	1:200	ფურცლების ჩამონათვალი
თარიღი		5

ბადახურვის გეგმა (ახსებული სიტუაციის ანაზომი)

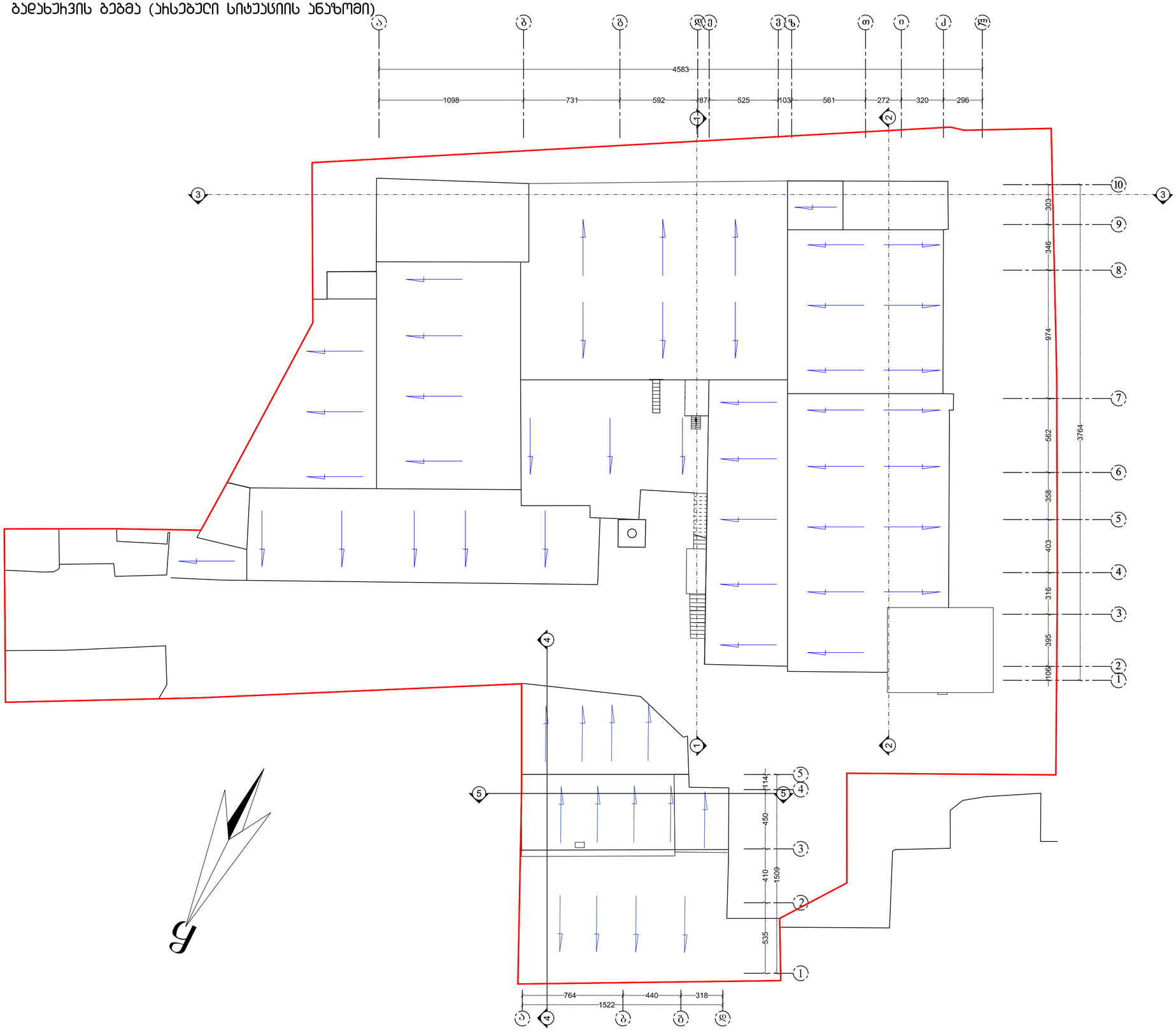

ფოჩმატი A2	თბილისი 2020 წ.	A–102
	ღაჯვეთა	

ჰუჩის ქუჩანა

ბადახურვის გეგმა

შენიშვნები

1. ნახაზზე ზომები მოცემულია სანტიმეტჩებში

ღამჯვეთი : შ.ჰ.ს სითი ლოფტი

მისამართი

ქალაქი თბილისი, ჩუბინაშვილის ქ. #55

თანამდებობა	ბვარი	ხელმოწერა	თარიღი
მთ.არქიტექტორი	ბ.ჩხეტია		
არქიტექტორი	ბ.მაჭავარიანი		
ღახაზა	ბ.მაჭავარიანი		

მასშტაბი	1:200	ფურცლების ჩამონათვალი
თარიღი		6

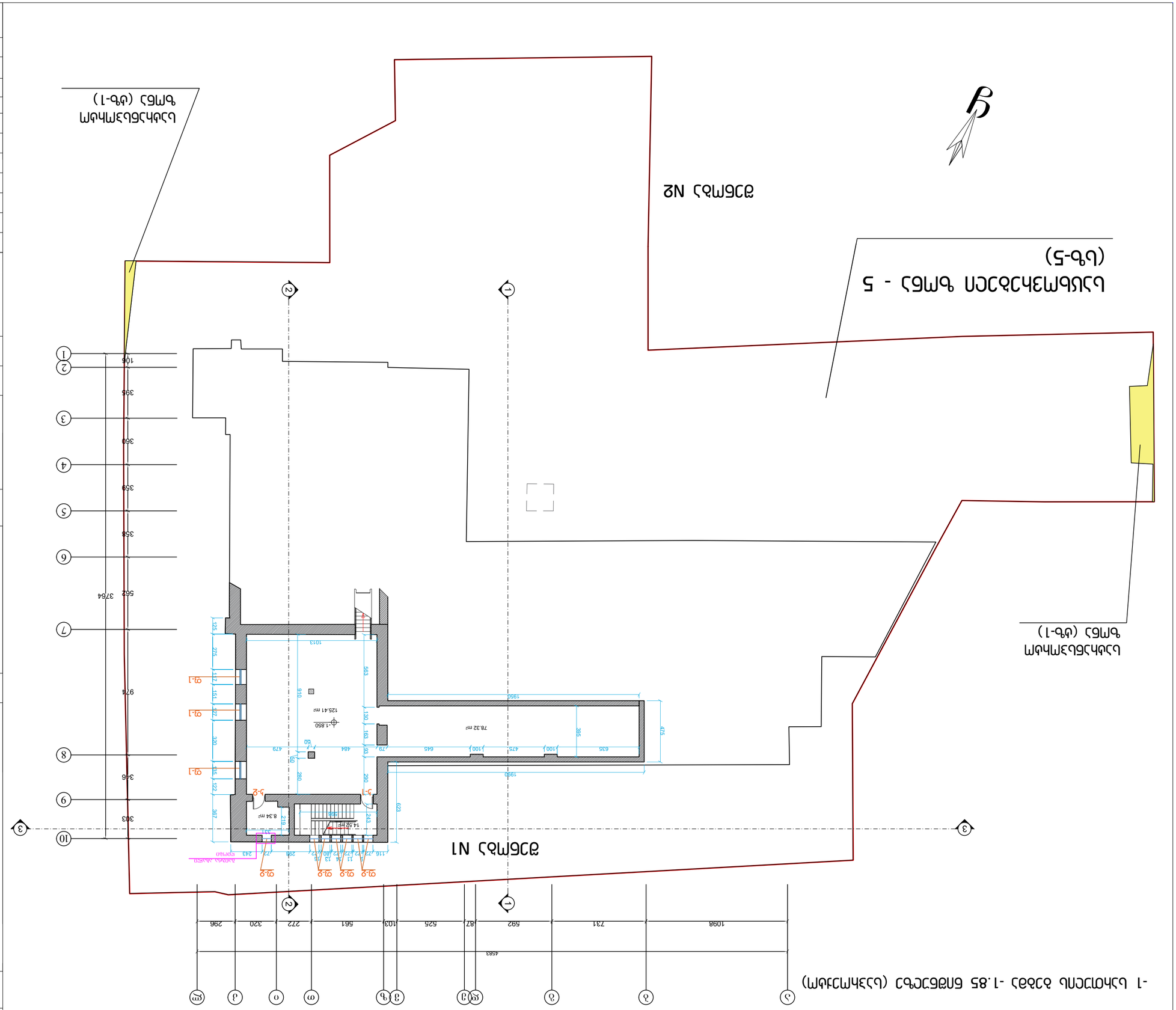
-1 სართული გეგმა (სადემონსტრაციო) -1.85 მიმდინარე დონე
1098
731
592
87
625
103
641
222
320
296
4583
ფანჯარა N1
ფანჯარა N2
ს. 5 - ის ბოლოს ქუჩა
(ს-ტ)
ს. ტყემლოვანის
ქუჩა (ტ-1)
ს. ტყემლოვანის
ქუჩა (ტ-1)
1950
78.32 m²
125.41 m²
14.52 m²
8.34 m²
-1.850
1013
562
3764
974
346
303
106
395
360
359
358

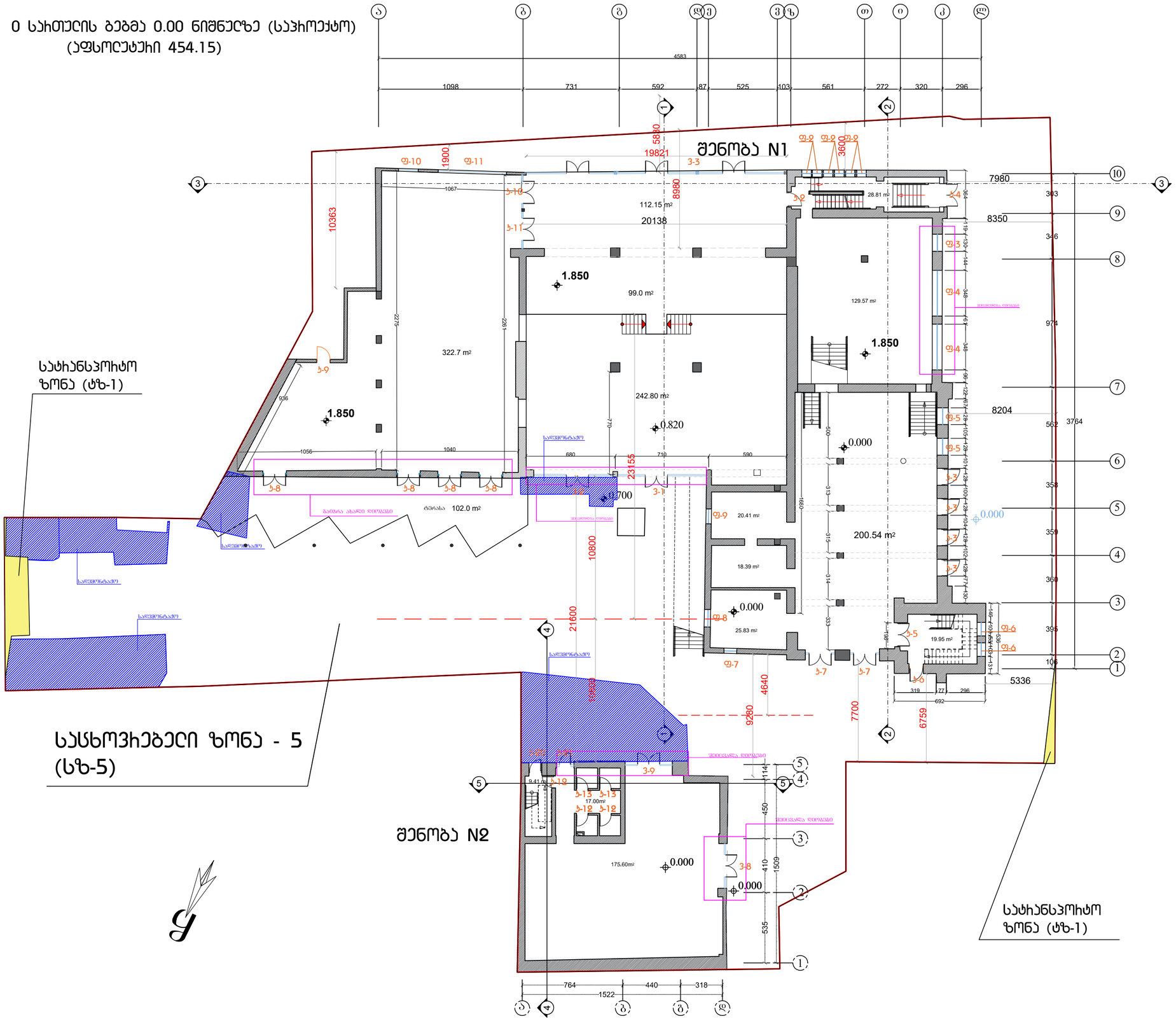

ფორმატი A2	თბილისი 2020 ნ.	A–102
	ღამკვეთა	

პერის ქარხანა

0 სართულის ბებმა

შენიშვნები

1. ნახაზზე ზომები მოსემულია სანტიმეტრებში

ღამკვეთი : შ.პ.ს სითი ლოფტი

მისამართი

ქალაქი თბილისი, ჩუბინაშვილის ქ. #55

თანამდებობა	ბვარი	ხელმონერა	თარიღი
მთ.არქიტექტორი	ბ.ჩხეტია		
არქიტექტორი	ბ.მაჭავარიანი		
ღახაზა	ბ.მაჭავარიანი		

მასშტაბი	1:200	ფურცლების ჩამონათვალი
თარიღი		8

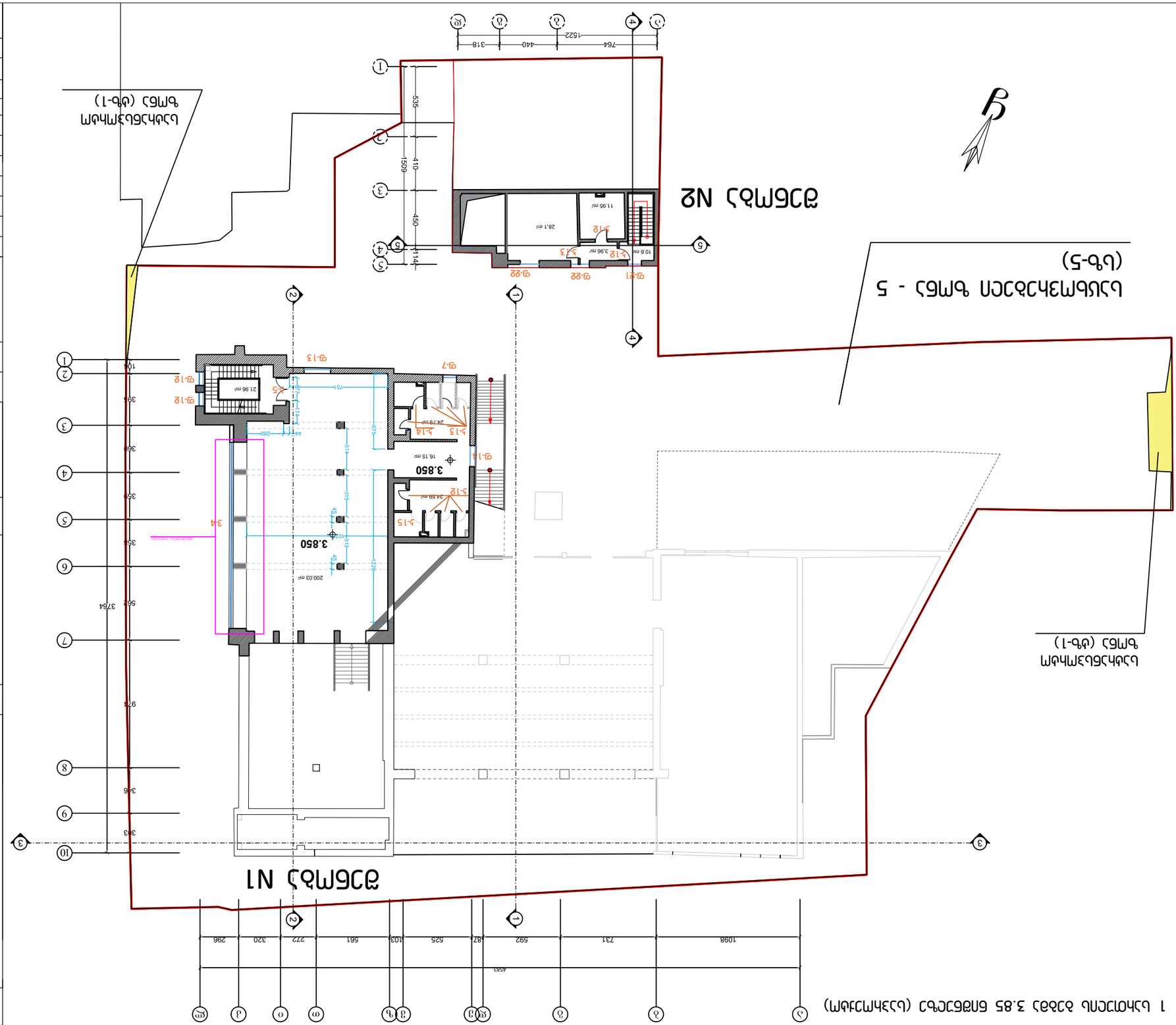
1 სართული 3.85 მიმართულება (სვეტები)
ფილა N1
ფილა N2
სადგომი ბოქსი - 5 (ცბ-5)
სადგომი ბოქსი (ცბ-1)
3.850
3.850
200.03 m²
16.15 m²
24.59 m²
24.79 m²
21.36 m²
28.1 m²
11.95 m²
10.8 m²
3.96 m²
q-1
q-2
q-3
q-7
q-12
q-13
q-14
j-1
j-2
j-3
j-12
j-13
j-14
j-15
3.4
1098
731
592
82
625
103
561
272
320
296
4583
764
1522
440
318
1509
410
450
144
535
973
562
3754
343
346
396
360
360
360
360
1220
1314
1314
1314

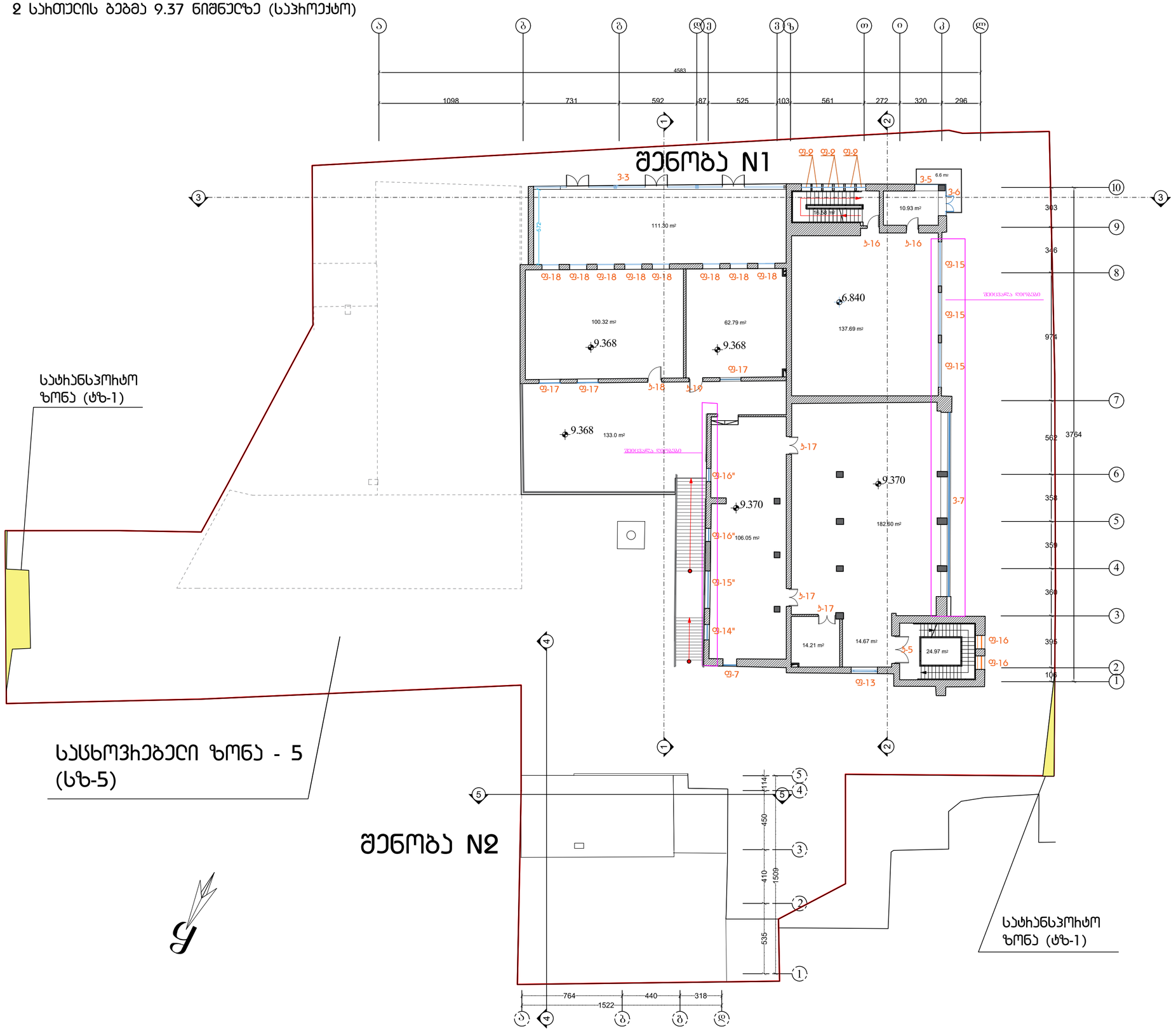

ფოიმატი A2	თბილისი 2020 ნ.	A–102
	ღამჯვეთა	

პერის ქარხანა

2 სართულის ბებმა

შენიშვნები

1. ნახაზზე ზომები მოსემულია სანტიმეტრებში

ღამჯვეთი : შ.ჰ.ს სითი ლოფტი

მისამართი

ქალაქი თბილისი, ჩუბინაშვილის ქ. #55

თანამდებობა	ბვარი	ხელმონერა	თარიღი
მთ.არქიტექტორი	ბ.ჩხეტია		
არქიტექტორი	ბ.მაჭავარიანი		
ღახაზა	ბ.მაჭავარიანი		

მასშტაბი	1:200	ფურცლების ჩამონათვალი
თარიღი		10

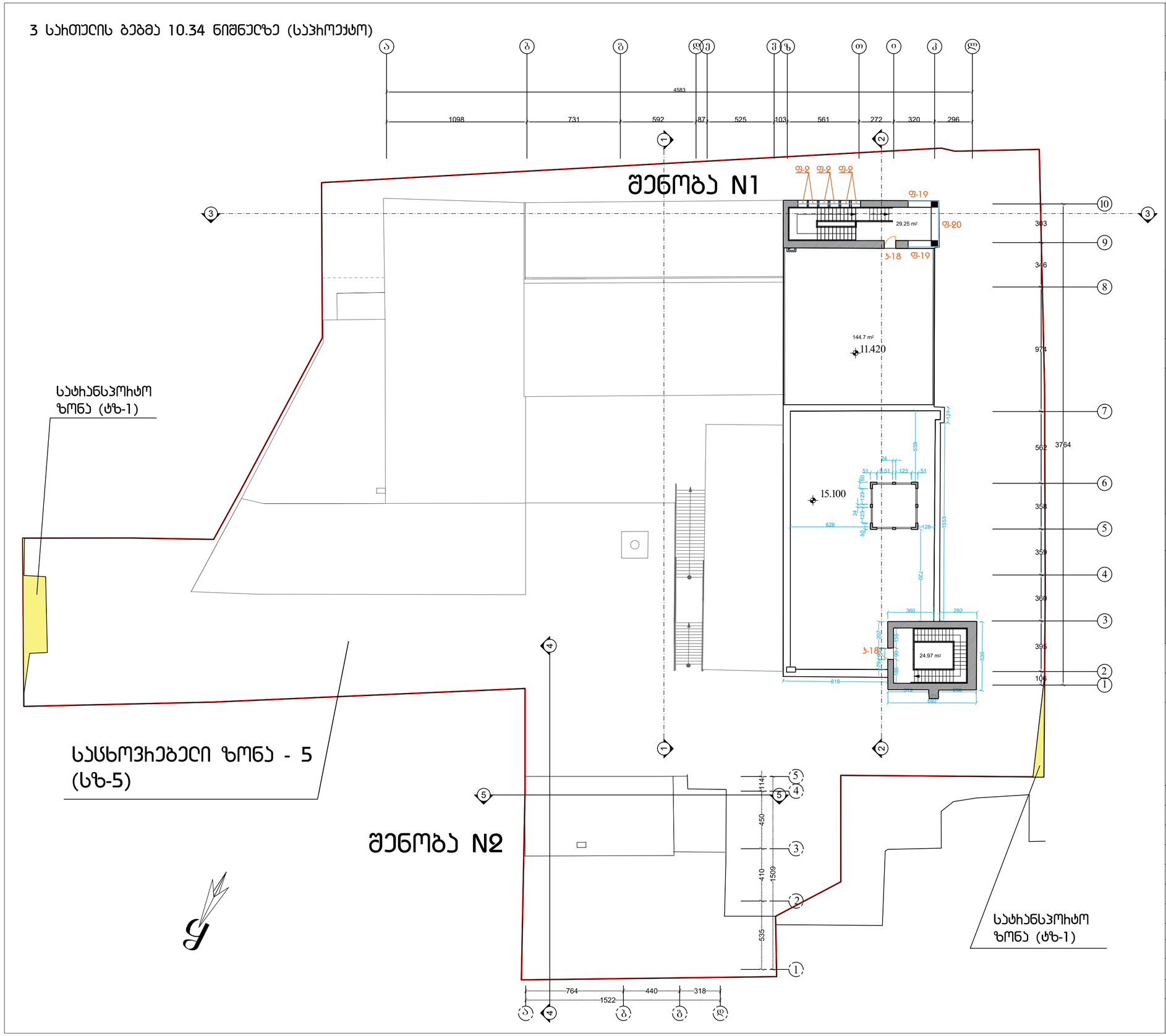

ფოიმატი A2	თბილისი 2020 ნ.	A–102
	ღამჯვეთა	

ჰერის ქარხანა

3 სართულის ბებმა

შენიშვნები

1. ნახაზზე ზომები მოსემელია სანტიმეტრებში

ღამჯვეთი : შ.პ.ს სითი ლოფტი

მისამართი

ქალაქი თბილისი, ჩუბინაშვილის ქ. #55

თანამდებობა	ბვარი	ხელმოწერა	თარიღი
მთ.არქიტექტორი	ბ.ჩხეტია		
არქიტექტორი	ბ.მაჭავარიანი		
ღახაზა	ბ.მაჭავარიანი		

მასშტაბი	1:200	ფურცლების ჩამონათვალი
თარიღი		11

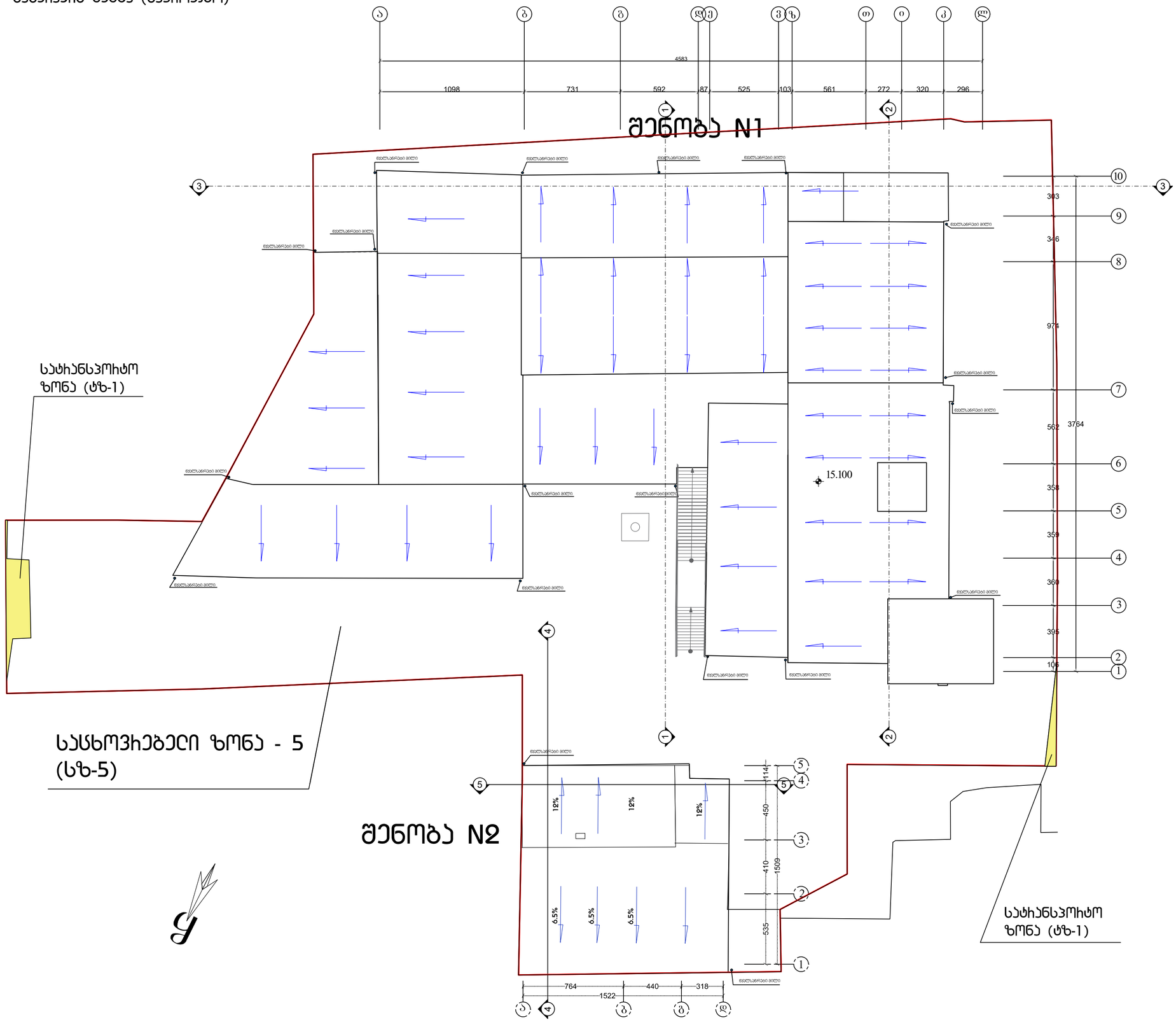

ფოჩმატი A2	თბილისი 2020 ნ.	A–102
	ღაჯვეთა	

ჯუჩის ქაჩხანა

სახუჩავის ბებმა

შენიშვნები

1. ნახაზზე ზომები მოსემულია სანტიმეტჩებში

ღამჯვეთი : შ.ჯ.ს სითი ლოფტი

მისამაჩთი

ქალაქი თბილისი, ჩუბინაშვილის ქ. #55

თანამდებობა	ბვაჩი	ხელმონეჩა	თაჩილი
მთ.აჩქიტექტოჩი	ბ.ჩხეტია		
აჩქიტექტოჩი	ბ.მაჭავაჩიანი		
ღახაზა	ბ.მაჭავაჩიანი		

მასშტაბი	1:200	ფურცლების ჩამონათვალი
თაჩილი		12