საკადასტრო გეგმა

საჯარო რეესტრის ეროვნული სააგენტო

საკადასტრო კოდი:	**01.10.12.011.007**	ნაკვეთის დანიშნულება:	**არასასოფლო სამეურნეო**
განცხადების ნომერი:	**882021124921**	ფართობი:	**493 კვ.მ (WGS 84 / UTM zone 38N)**
მომზადების თარიღი:	**09/03/2021**	ვალდებულების ფართობი :	**25 კვ.მ (WGS 84 / UTM zone 38N)**



05/25 მშენებარე ნაგებობა

05/25 შენობა/ნაგებობა

ტყის ფონდი

ნაკვეთის საკადასტრო საზღვარი

ხაზობრივი ნაგებობა

ვალდებულება

№ 236/24-9 "11" 03 2021

მოქალაქე ირაკლი ბრეგაძეს
ქ. თბილისი, ჩერქეზიშვილის 19

ტელ: 577778765

ბატონო ირაკლი,

თქვენგან შემოსული წერილი (9-795 – 18/02/2021)-ს პასუხად გაცნობებთ, რომ ქ. თბილისში, ჩერქეზიშვილის #19-ში(ს.კ 01.10.12.011.007) არ გადის სს „სილქნეტის“ კომუნიკაციები. სს „სილქნეტი“ არ არის წინააღმდეგი აწარმოოთ სამშენებლო სამუშაოები ქვემოთ მოცემული პირობების სრული დაცვით.

იმ შემთხვევაში, თუ აღნიშნულ ნაკვეთზე სამუშაოების წარმოებისას აღმოჩნდება სს „სილქნეტის“ კუთვნილი ნებისმიერი სახის კომუნიკაცია, განმცხადებელი(სამუშაოების მწარმოებელი) ვალდებულია:

დაუყოვნებლივ შეაჩეროს სამუშაოები;

აღნიშნული ფაქტი შეატყობინოს სს “სილქნეტის“ წარმომადგენელს ელექტრონული ფოსტის(Info.Center@silknet.com) ან ოპერატიული სამსახურის ნომრებზე: 2950029 ან 2932740.

წარმოადგინოს სამუშაოების ამსახველი პროექტი სს „სილქნეტში“ შეთანხმების მისაღებად.

პატივისცემით

ტექნიკური განვითარების და დაგეგმარების
დეპარტამენტის უფროსი
ასტამურ აჩბა

ტოპოგრაფიული გეგმა

მისამართი: ქ. თბილისი, ქუჩა ჩერქეზიშვილი, №19, (ნაკვ. 11/7)

01.10.12.011.007---492კვ.მ.

1:500



08.11.2019წ.

პირობითი აღნიშვნები				
კანალიზაცია	ბუჩქი	ნაგებობის საზღვარი	ლობე-მავთულბადე	ტრანსფორმატორი
დენის კაბელი	გაზონი	შენობა	ხის ღობე	რადიო - ტელე ანძა
გაზის მილი	სამეთვალყურეო ჭები	არკა	ბორდიური	ლამპიონები
წყლის მილი	შადრევანი	ფარდული	ბეტონი	ელექტრო ბოძი
კავშირგაბმულობა	ონკანი	კიბე		რკინიგზა
	წყარო ან ჭა		საყრდენი კედელი	იზოჰიფსი
		ფოთლოვანი ხე	ბილიკი	შუქნიშანი
		წიწვოვანი ხე	გზის კონტური	საგზაო ნიშანი
		ხეხილის ხე	ფილები	
		პალმა		

შპს "გეოდეზიური სერვისები"

GEODESY SERVICES

GEODESYSERVICES@GMAIL.COM

Tel.592 70 00 23, 514 36 58 56

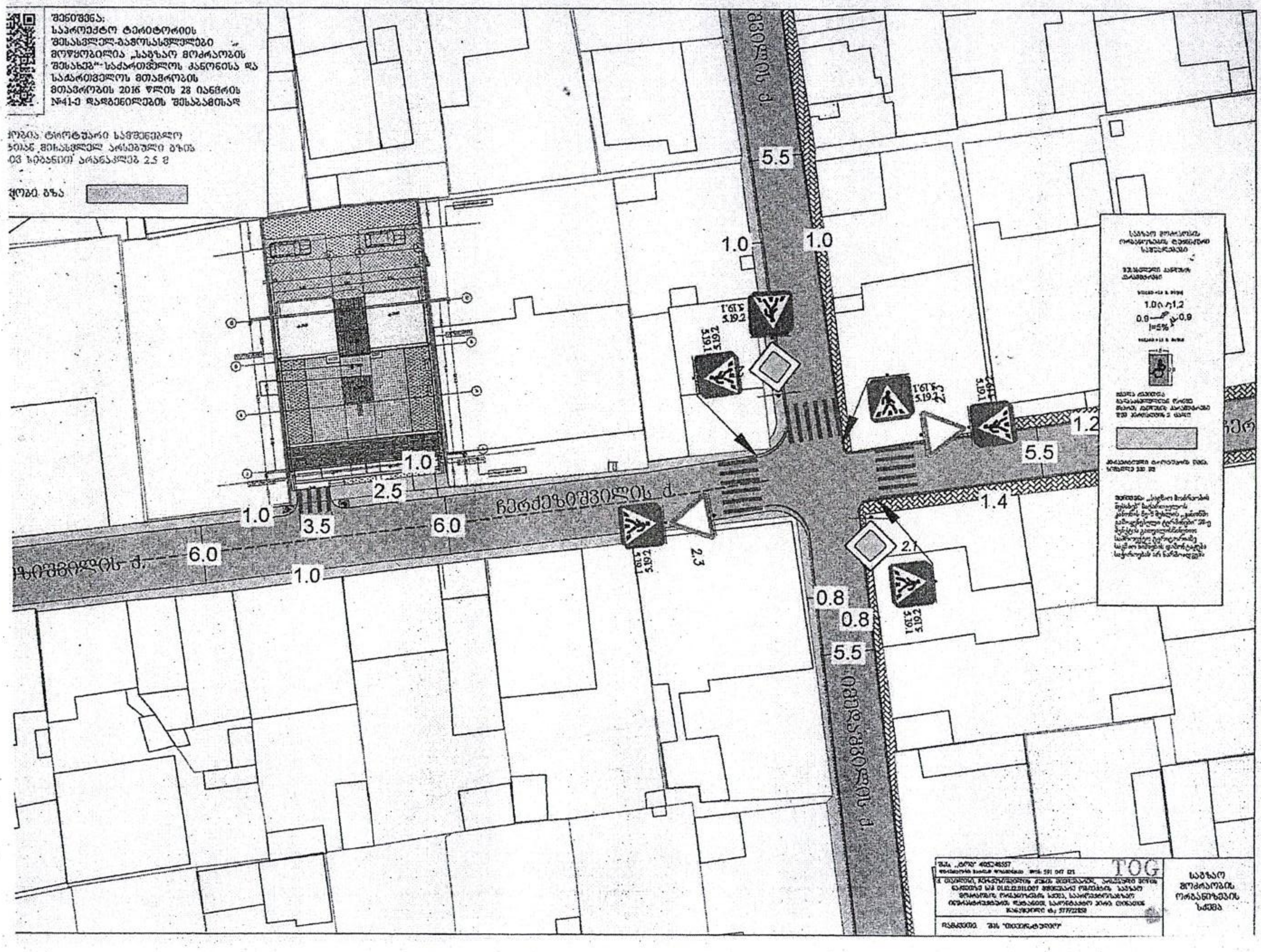
შენიშვნა:
საპროექტო ტერიტორიის
შესასვლელ-გასასვლელები
მოწყობილია „საგზაო მოძრაობის
შესახებ“ საქართველოს კანონისა და
საქართველოს მთავრობის
მთავრობის 2016 წლის 28 იანვრის
№41-ე დადგენილების შესაბამისად
5.5
1.0
1.0
5.19.1
5.19.2
1.2
5.5
1.4
1.0
2.5
1.0
3.5
6.0
ჩერქეზიშვილის ქ.
6.0
1.0
2.3
2.1
0.8
0.8
5.5
TOG
საგზაო
მოძრაობის
ორგანიზების
სქემა

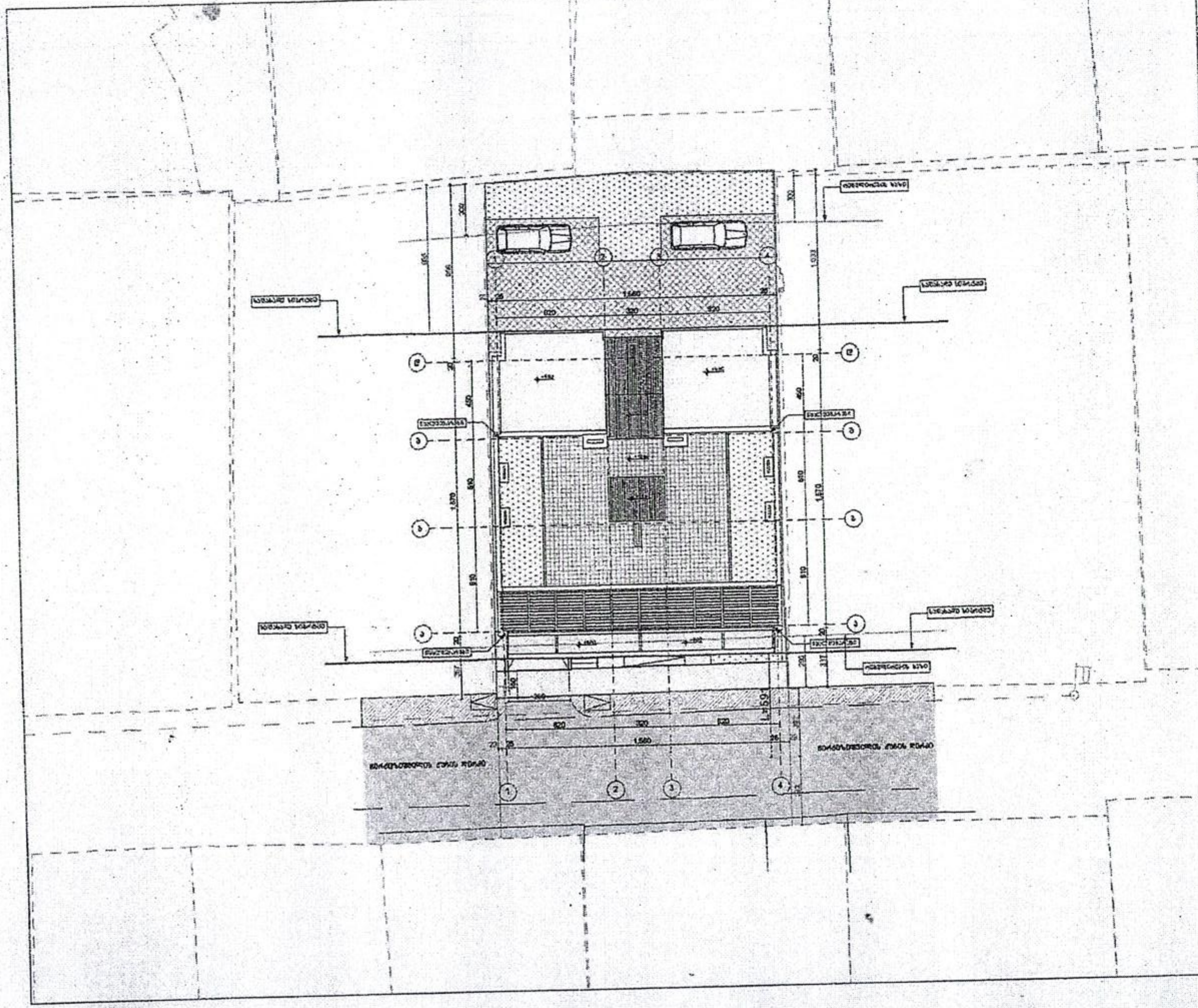

ფორმატი PAPER SIZE		პროექტის № PROJECT #
A-3		

ექსპლიკაცია

1. საცხოვრებელი ფართი – კვ.მ
2. საზაფხულო ფართი – კვ.მ
3. ავტოფარეხის ფართი – კვ.მ

საერთო ფართი – კვ.მ

ტექნიკური მაჩვენებლები

შენიშვნა

საპროექტო ნული შეესაბამება აბსოლუტურ ნიშნულს 928.50

±0.00=928.50

დამკვეთი CLIENT	შპს "ზტატიო"	
პროექტი PROJECT	მრავალბინიანი საცხოვრებელი სახლი	
მისამართი ADDRESS	ქ.თბილისი, ჩარქაშვილის ქ. №19	
თანამდებობა	გვარი	ხელმოწერა
არ. ავტორი	თ.ჯანაშვილი	
	ბ. ცქვიტინიძე	
	შ.პ.ს. "თიკინსტუდიო"	
	დირექტორი თ.ჯანაშვილი	

არქიტექტურული ნაწილი

მასშტაბი SCALE	თარიღი DATE OF ISSUE	25/10/2020
1:100	ნახაზი DRWG	
	გენგეგმა	
სტადია STAGE	ფურც. PAGES	სულ ALL
არქ. პროექტი		

gwp
მეტი ვიდრე უბრალოდ წყალი
MORE THAN JUST WATER

№ DG21-0491950 D 15.03.2021

შპს "სტატიო"
მისამართი: მიცკევიჩის ქ. N27გ, ბინა 62
ელ-ფოსტა: tinijanashvili@gmail.com; i.bregadze@statio.ge
ტელეფონი: 577 77 87 65; 577 92 28 58

შპს „ჯორჯიან უოთერ ენდ ფაუერმა“ (შემდგომში „კომპანია“) განიხილა თქვენი განცხადება („კომპანიაში“ რეგისტრირებული IN21-0489604, დათარიღებული 04/03/2021წ.) ჩერქეზიშვილის ქ. N19-ში (ს/კ 01.10.12.011.007) მშენებლობის გენ. გეგმის შეთანხმების შესახებ.

გაცნობებთ, რომ თქვენს მიერ წარმოდგენილი გენ. გეგმა შეთანხმებულია „კომპანიის“ შესაბამის სამსახურთან. „კომპანია“ არ არის წინააღმდეგი განახორციელოთ სამშენებლო სამუშაოები წარმოდგენილი გენ. გეგმის შესაბამისად.

ასევე გაცნობებთ, რომ საპროექტო ტერიტორიაზე შესაძლებელია გადიოდეს კერძო მფლობელობაში არსებული წყალსადენ-წყალარინების ქსელები, რომელთა შესახებ „კომპანია“ ინფორმაციას არ ფლობს.

ქსელის დაზიანების თავიდან აცილების მიზნით, სამუშაოების დაწყების წინ გთხოვთ, დაუკავშირდეთ „კომპანიის“ წარმომადგენელს:

ვაკე-საბურთალოს ბიზნეს ცენტრის მენეჯერი კახა წამალაიძე. ტელ: 595 11 55 99.

დანართი: საპროექტო დოკუმენტაცია - 1 (ერთი) ფურცელი

პატივისცემით,

გიორგი სვანიშვილი
კომერციული დირექტორი

შემსრულებელი: ჯ. ჩაჩხალია; გ. მურღულია
ელ-ფოსტა: jchachkhalia@gwp.ge; gmurgulia@gwp.ge

IN21-0489604

