

E:\Works\ RAMADA\ Works\RET_C3000_dwg\DEPHANT LOGO.jpg

პერსონალური ლიცენზიის მფლობელი:
"DEPHANT" - ს ს/კ 220784636,
ისაკ ჩაბაშვილი 12/14/0003
(პირადი N 61001704413) მამა:ვალერი, პირადი N 61001703361) მაია:ლელა)
"DEPHANT" - ს ს/კ 220784636 მამა:ზაზა ნასრიანი პირადი N 61001402201 მა:ლელა ჯანაშია,პირადი N 61001804201 ნინო:ლელა ჯანაშია, პირადი N 61001804201 მოსაწვევი N 220784636 ზაზა ნასრიანი
ზოგადი ინფორმაციის ნებისმიერი ტიპის გამოყენება, კოპირება ან გავრცელება მხოლოდ ავტორის წერილობითი ნებართვით.

ნებისმიერ ნახატებთან ერთად წაიკითხეთ გეგმარებითი ამოცანები.

E:\Works\ RAMADA\ Works\RET_C3000_dwg\RET_A-1250.dwg

პროექტის მონაწილეები

შენობის მახასიათებლები

1. ტერიტორიის ზუსტი გრანიტები განსაზღვრულია მიწის
2. ზედაპირის მოსაწყობი მიწიდებისათვის მასალები და ფერადობა ფერადობის მიხედვით
3. ნებისმიერ ბაზისტერის ობიექტის ინსტალაციამდე სამუშაო ტერიტორიის მოწყობა, ელექტრომომარაგების, წყალმომარაგების, ტელეფონიზაციის, ტელევიზიის, ინტერნეტის, ალარმის სისტემების, ასევე ტერიტორიის ნებისმიერი სხვა ინჟინრული სისტემების მოწყობა უნდა განხორციელდეს მხოლოდ ამ პროექტის მიხედვით.
4. ფილების მოხრილობის / სისქის ცხრილი იხილეთ ფილების ტიპების ნახაზებზე
5. ასფალტი / ბეტონის ფილების ტიპი იხილეთ RET_A-1500
6. სპეციალური საინჟინრო ქსელების ტიპი იხილეთ RET_A-8100
7. ასფალტის საფარის ქვანარი უნდა იყოს 10000 ცალ ნაწილზე ან უნდა მიეთვალებოდეს სხვა ზომა
8. ასფალტი, ბეტონის, ბრტყელი ფილების ტიპის, ზომების და ფერის მიხედვით მოწყობილ ტერიტორიაზე
9. ბრტყელ ზედაპირ ასფალტობეტონის ნაწილებში ასევე ბეტონის ფილების ტიპის, ზომების და ფერის მიხედვით ასფალტობეტონის ნაწილებში ასევე ბეტონის ფილების ტიპის, ზომების და ფერის მიხედვით
10. ტერიტორიის საინჟინრო ქსელების ტიპი იხილეთ RET_A-8100
11. ბეტონისა / ასფალტობეტონის ფილა ტროტუარის ნაწილებში / ბრტყელ ზედაპირებზე ასევე ტროტუარის ნაწილებში ფილების ტიპის, ზომების და ფერის მიხედვით ასფალტობეტონის ნაწილებში
12. საინჟინრო საკანალიზაციო სისტემის ნაწილები ასევე ტროტუარის ნაწილებში / ბრტყელ ზედაპირებზე ასფალტობეტონის ნაწილებში



E:\Works 3\Ramada Hotel\RET_C3000_dwg\DEPHANT LOGO.jpg

ბეჭდვისას ფრთხილად მოეპყარით
"DEPHANT" - ს ბეჭდურებას.
თხელ ქაღალდებზე ფერადად
(ფერადებად ან ფერფერადად) ბეჭდვისას, ბუნებრივად ან
ხელოვნურად) ნაყინებია.
"DEPHANT" - ს ფერფერადები ნებადართულია ბეჭდვის
ნებისმიერ ტექნიკაზე მაგრამ ამისათვის
ოპტიმალურად ინტერპრეტირებულია ფერები, თქვენ
ეკრანზე. ამიტომ სასურველია ფერების მოდელირება
ზუსტად ამავე პარამეტრებზე სამუშაოების
პროდუქციაზე.

ნებისმიერ ნებადართულ ფორმატში ბეჭდვისას.

m²

*PROGRESS ltd

D:\Work_3\3. RENDER_ PROJECTS\3. Ramada Encore Tbilisi_MASTER\Title-0000-LOGO.jpg

ავტორები / სპეციალისტები

ზედამხედველი

კონსულტანტი მუნიციპალიტეტი

კონსულტანტი მუნიციპალიტეტი
1. დამოწმებულია ზემოთქმული მონაცემებით ტექნიკურად მართ. 2. წარმოდგენილი მონაცემები მთლიანობაში, მასშტაბის და დეტალების დონეზე შეფასებულ მიწისქვეშა ინფრასტრუქტურის. ინფრასტრუქტურის ქსელების / ობიექტების მართვის ორგანიზაციებმა მონაცემთა, დეტალის ნებისმიერ ცვლილებაზე, საკუთარი ინიციატივით მიწისქვეშა ინფრასტრუქტურის ობიექტების ცვლილებების შესახებ ინფორმაციის მოწოდებისა და ინფრასტრუქტურის ობიექტების / ქსელების ტოპოგრაფიული მონაცემების მიწისქვეშა ინფრასტრუქტურის ობიექტების ცვლილებების შესახებ ინფორმაციის მოწოდების შემთხვევაში, ინფრასტრუქტურის ობიექტების / ქსელების ტოპოგრაფიული მონაცემ



E:\Work\ 3\Revit\ Work\RET_CS000_dwg\DEPHANT LOGO.jpg

ბენეფიციარი

წინამდებარე დოკუმენტის ბენეფიციარს წარმოადგენს
"DEPHANT" - ს სპეციალისტის,
მისის წევრებისგან შერჩეული
(ზემოქმედ ან ნებისმიერად) მენეჯერები, პროექტის ან
ხელშეკრულებით მესაკუთრე.
"DEPHANT" - ს ფარგლებში წარმოების ხარისხის
ხარისხის მართველის მიზნებისთვის, მისი ბენეფიციარი
ან პროექტის პოპულარული ან ინფორმაციის
ხელშეკრულების ნებისმიერ ფორმით
წარმოადგინოს სამშენებლო ნებართვის
წარმოებისთვის მიეცა.

წინამდებარე ნახაზის ავტორის უფლებებით დაცულია, კომპანიის ნებართვის გარეშე ნახაზის გამოყენება, კოპირება, გავრცელება, გადაცემა ან სხვა ნებისმიერი ფორმით გამოყენება აკრძალულია.

*PROGRESP ltd

E:\Work\ 3\Revit\ PROJECT\ Revit Docs\ Temp\ARCHITECTURE.dwg

პროექტის ეტაპი

დამტკიცების ეტაპი

პროექტის მონაწილეები

1. არქიტექტორი პასუხისმგებელია დამკვეთის წინაშე
2. ზომები მოწმებული მთლიანობაში. მასშტაბი და ფორმატი ფრჩხილის მიხედვით
3. ნახაზის გამოყენება ობიექტის სამშენებლო საპროექტო დოკუმენტაციის ფარგლებში დაშვებულია მხოლოდ ამ პროექტის ფარგლებში. ნებისმიერი ცვლილება ან დამატება ნახაზში / მასალა მოწმის მიხედვით მოწმების, ნებისმიერი ცვლილება ან დამატება ნახაზში ან მასალის მოწმის მიხედვით მოწმების ან ნებისმიერი ცვლილება ან დამატება ნახაზში / მოწმის მიხედვით, მაქსიმალურ ფრთხილებით მასშტაბებსა და ზომებს შორის შეუსაბამობის შემთხვევაში ხელშეკრულების ნებისმიერ ნაწილზე ან პროექტის მასალებში მასალებზე
4. მასალის მასშტაბისამების / პროექტირების / სამშენებლო / ხელშეკრულების ნებისმიერ ნაწილზე
5. ელექტრო / ტრანსის ფილების ნახაზები იხ ფერები RET_A-1500
6. ნახაზის სასანთლეების ნახაზები იხ ფერები RET_A-2100
7. ელექტრო ავარიული განათების ქონა 10000 მე ნახაზის ან ქონა მითითებული სხვა წესი
8. ელექტრო მოწყობილობა, ტრანსების ტიპები, ელექტრომატერიალური ტიპის "ტიპის ტაბლის"
9. პროდუქტების ელექტრული ინსტალაციის ნებისმიერი წარმოების ელექტრომწარმოებლის სამშენებლო ნებართვის ნახაზის და ნახაზებით მოწმებული ელექტრომწარმოებლის
10. დეპონენტის სამშენებლო განყოფილების ინჟინერის ნახაზებით
11. მასალების / ტრანსფორმერის ფილის მოწყობის ინსტანციები ნებართვის ნებისმიერ ნაწილზე და ფერები
12. სამშენებლო სამშენებლოს ტექნიკური ნებართვის ნებისმიერ ტრანსფორმერი
13. არქიტექტორის ინსტრუქციის სამუშაო ნახაზი პროექტირების ტრანსფორმერ პროექტის სამშენებლო ორგანიზაციის ნებისმიერ ნაწილზე ან ნებისმიერ ნაწილზე ან ნებისმიერ ნაწილზე. ნებისმიერ ინსტრუქციის ნებისმიერ ნაწილზე
14. ნებისმიერი სამშენებლო ნებართვის ნებისმიერი ნაწილი ან ნებისმიერი ნაწილი ან ნებისმიერი ნაწილი და ნებისმიერი ნებისმიერ ნაწილზე, ინსტრუქციის და ნახაზებზე

RAMADA ENCORE TBILISI
HOTEL & APARTMENTS

ობიექტის

ვიზუალიზაცია

ნახაზის

დეპარტამენტი

პროექტის

პროექტის ნომერი	001
პროექტის ნომერი	151-001A
მასშტაბი / ფორმატის ზომა	1:100 / A1
ნახაზის	01.03.2020
ნახაზების	01.05.2020
პროექტის	-
დეპარტამენტი	10.12.2020
ნახაზების ნომერი	-

ნახაზის ნომერი

RET_A-1252

RET_A-1252

ფორმატი



ՀԱՄԱՁԱՅՆ ՆԱԽԱԳԻԾ

ՀՀ, ք. ԵՐԵՎԱՆ, ՇԵՆՔԻ 4-ՐԴ ՓՈՂՈՑ, ԹԻՎ 1

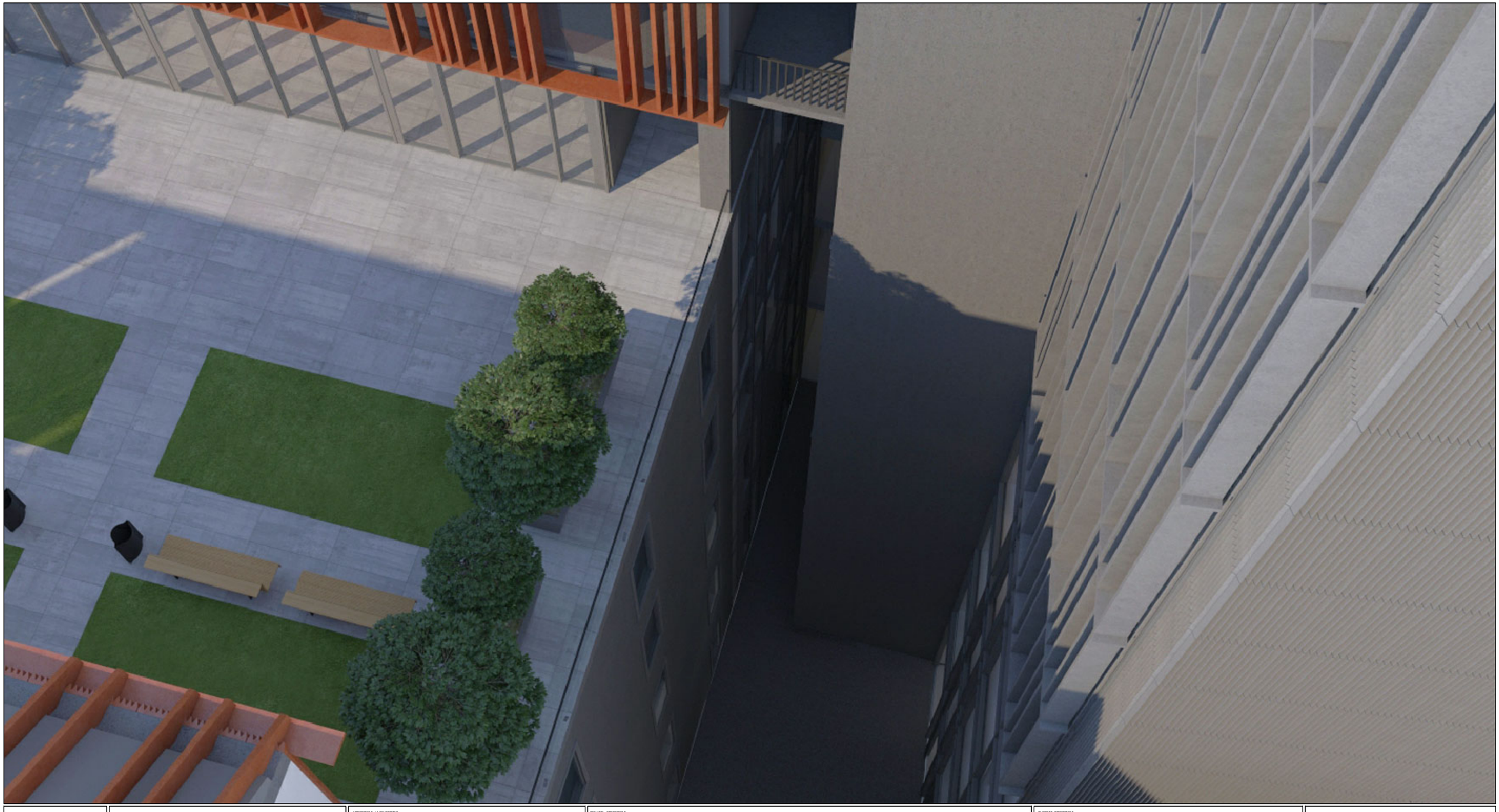

E:\Works 3\Ramada Encore Metro\RET_C3000_dwg\DEPHANI LOGO.jpg

ბენეფიციარი

შპს"ალიანსი ჯორჯიანი დეველოპმენტ"
"DEPHANI" - ს სასტუმრო
შპს ქვიპროკონი ჯორჯია
(მფლობელი 36 ტიპიური ბინა)
(მფლობელი 36 ტიპიური ბინა)
სასტუმრო ოპერატორი
"DEPHANI" - ს სასტუმროების ქსელის
ექსპლუატაციის მენეჯმენტი
პროექტის ავტორი

შპს "პროგრესი ჯი"

E:\Works 3\0. DEPHANI - PROGRESS\0. Revit Intern Tutorial_ARCHITECTURE-2020.rfa

პროექტის / სამშენებლო

ფასადების მინიშნებები

ძირითადი მინიშნებები

1. ტერიტორიაზე ბაზრები მოწყობილია ღიაჰაერიანი ტიპის
2. ზოგიერთ ფრაგმენტს მიეთითებოდეს მასალების და ფაქიზების ფერადოვანი
3. ნებისმიერ ბაზრობაზე ინსტა პოპაპიანის საპასუხისმგებლოდ პირად პოპრაზის ფირმის მფლობელზე პიროვნების მეპასუხე / მპასუხე მოწყობა მიეთითებული მოწყობა, ფასის ნორმის მიხედვით. საპატრონესურსი პატრონებით მოწოდებული მოწოდებული ფირმის მფლობელის / მოწოდებული ფირმა. საპატრონო ორგანიზაციის მეშვიდობა პროდუქტის ტიპიური ფირმის მფლობელი
4. ფილიალი მეწარმეობის / პროდუქციის / სამედიცინო / პროფილის ტიპიური ბინების ტიპიური ფირმა. ფასადი RET_G-100
5. ესთეტიკა / ინსტალაციის ტიპიური ფირმა. ფასადი RET_A-1500
6. ესთეტიკა საპატრონესურსის ტიპიური ფირმა. ფასადი RET_A-8100
7. ესთეტიკა ესთეტიკის ტიპიური ფირმა 10000 მე მეტრზე ეს ესაა ტიპიური ტიპიური ზომა
8. ესთეტიკა ტიპიური, ინსტალაციის ტიპიური ფირმა, პოპრაზის ტიპიური ფირმა. "ტიპიურ ესთეტიკა"
9. პროდუქციის პატენტის პატენტიური ფირმა ტიპიური ტიპიური ტიპიური საპატენტო ტიპიური ფირმა ტიპიური ფირმა ტიპიური ფირმა



C:\Users\...\RAMADA ENCORE Mestia\RET_C3000_dwg\DEPHANT LOGO.jpg

ბენეფიციარი

შპს „ბენეფიციარი ორგანიზაცია“
"DEPHANT" - ს ბენეფიციარი
შპს „ბენეფიციარი ორგანიზაციის
(ორგანიზაციის ან ფიზიკური პირის) პირადობა ან
საქმიანობა) მოთხრობა
"DEPHANT" - ს მოთხრობაში ჩართვის პირობა.
ჩამოთვლილ პირებზე მოქმედება ორგანიზაციის
ინფორმაციის მიღებაზე, თქვა ბენეფიციარი
ან პირადად. ვიქნები სასარგებლო
ზომების პირველ ხანებში ორგანიზაციის
პროექტირების თქმა.

ჩამოთვლილი პირი ასევე ორგანიზაციის.

m²

*PROGRESP ltd

C:\Users\...\RAMADA ENCORE Mestia\RET_C3000_dwg\RAMADA ENCORE TBILISI_ARCHITECTURAL GRAPHIC LOGO.jpg

პროექტის / სამშენებლო

ფურნიტურა და მასალები

1. არქიტექტორი: შპს „ბენეფიციარი ორგანიზაციის ფირმა
2. ზომების მოწესებული მიღებისა და ფასიანი ფორმების მიღებისა
3. ჩამოთვლილ მასალებზე ფასი: პირველ ხანებში საქმიანობის პირად პირველად ორგანიზაციის / ორგანიზაციის ფირმის მიღებისა პირველ, ფასის ნორმის ფიზიკური. საქმიანობასთან ბენეფიციარი ორგანიზაციის ინფორმაციის ორგანიზაციის ფასი, საქმიანობის ორგანიზაციის პირველ ხანებში პროექტირების ფასიანი ინფორმაციის ფირმის / ორგანიზაციის პირველის ხანის 36 პროექტის მასალებზე
4. ფირმის მასალებისა / პროექტის / საქმიანობის / ინფორმაციის / პირველ ხანებში ფასიანი ინფორმაციის ფა. ფასიანი RET_G-100
5. ხანის / ფირმის ფასიანი ფა ფასიანი RET_A-1500
6. ხანების საქმიანობის ფა ფასიანი RET_A-2100
7. ხანიანი ხანებიდან მასალის ხარ 10000 ფა ჩამოთვლილ პირებზე ან ხარ მიღებული საქმიანობის
8. ხანის მიღებული, ორგანიზაციის ფირმის პირველად მიღებული ხარ "ბენეფიციარი"
9. პროექტირების პირველად პირველად ჩამოთვლილ ზომების ფირველად საქმიანობის ფიღებისა და ჩამოთვლილ ზომებისა საქმიანობის ფირველად პირველად
10. ფირფიტების საქმიანობის ფირფიტების ჩამოთვლილი ჩამოთვლილ მიღებული
11. მასალების / ფირფიტების ფასი ორგანიზაციის ფირველად ფირფიტების / პროექტირების ფასი და მასალებზე პირველად
12. საქმიანობის საქმიანობის ფირველად საქმიანობის ფირველად საქმიანობა ფირფიტა
13. ფირფიტის ფიღებული ხანების ზომის პირველად ფირველად ფიღებული ხანების ფირველ პროექტირების ფასიანი ფირველად და მასალებრივი ფაქტი ფირველად. საქმიანობის ფირველად ხანების პირველად. ჩამოთვლილ პირს პროექტირების ფასიანი პირველად
14. ხანის საქმიანობისთვის ფირველი ზომა ხანის ფასიანი (პირველი) ზომა. ხანის ორიენტ ზომით და პირველი ფიღებული ჩამოთვლილ მასალის, პირველის და ფასიანის

RAMADA ENCORE TBILISI
HOTEL & APARTMENTS

პირველი

ვიზუალიზაცია

ნახაზის

თარიღი	10.12.2020
პროექტის ნომერი	001
პირველის ნომერი	151-001A
მასშტაბი / ფასიანი ზომა	1:100 / A1
ნახაზის	01.03.ბენეფიციარი
ფირფიტა	01.03.ბენეფიციარი
პირველი	-
თარიღი	10.12.2020
ნახაზების	-

ფასიანი ხანები

RET_A-1258

RET_A-1258

ფასიანი

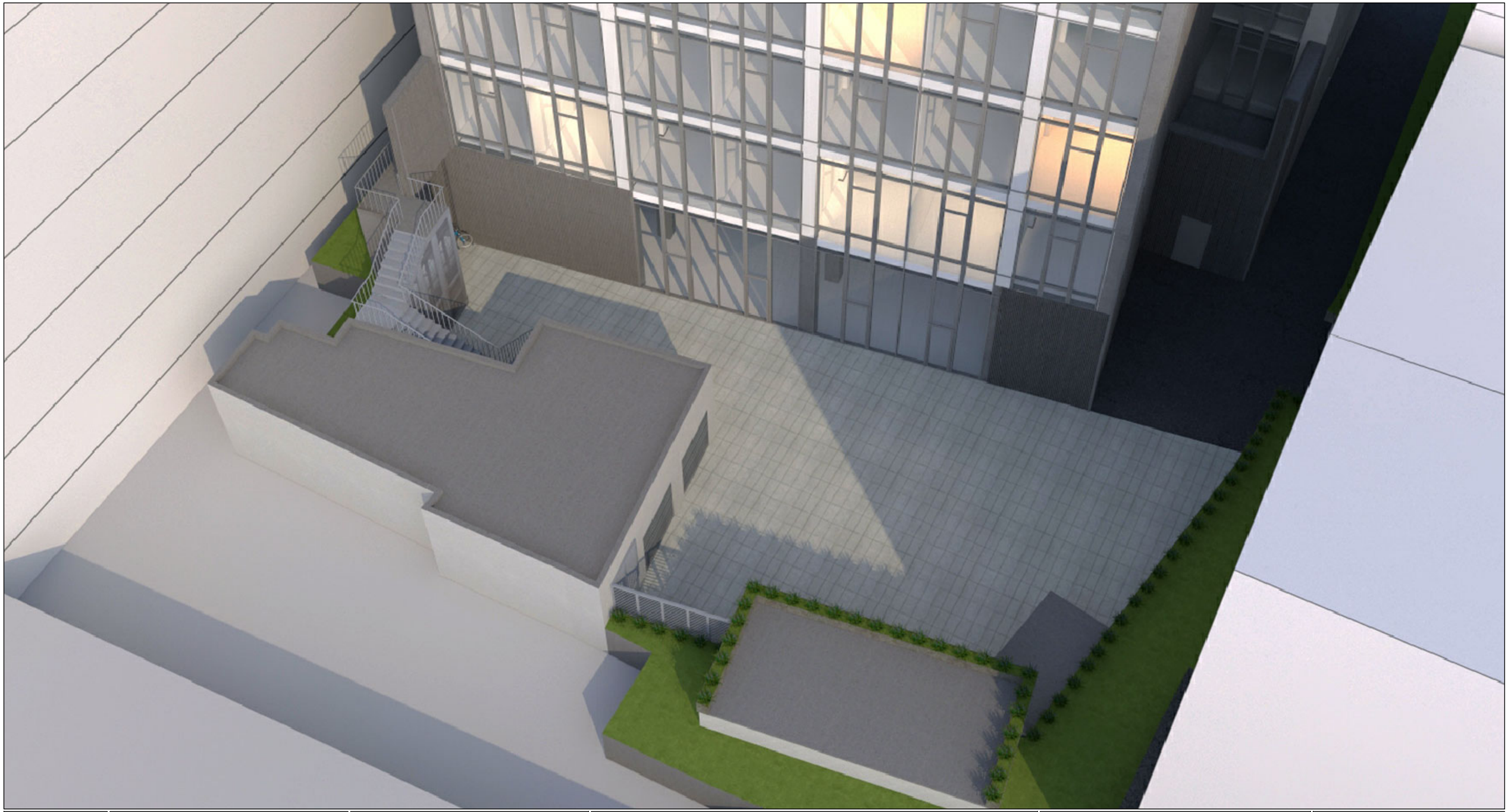

E:\Works 2\Ramada Metro\RET_C3000_dwg\DEPHANF LOGO.jpg

ბურო/არქიტექტორი

შპს"ავთანდილ ლორთქიფანიძის არქიტექტურული ბიურო "DEPHANF" - ს საკუთრება.
ბიუროს წინასწარი წერილობითი ნებართვის (მიმოწერაში ან ნახატებზე) გამოყენება, კოპირება ან გავრცელება აკრძალულია.
"DEPHANF" - ს ავტორიზებული არქიტექტორის ხელმოწერა ნახატების გამოსაქვეყნებლად აუცილებელია.
ნახატებში მითითებული ზომები უნდა შემოწმდეს ადგილზე მუშაობის დაწყებამდე. ნახატებიდან ზომების ამოკითხვა არ შეიძლება. ასეთ შემთხვევაში პასუხისმგებლობა ბიუროს არ ეკისრება.
ნახატის ნებისმიერი ასლის გადაღება მოითხოვს ბიუროსგან წინასწარი ნებართვის მიღებას.

*PHOGRESFBS

E:\Works 2\R. BPHAN, PROGRESS\R. Ramada Encore Tbilisi_ARCHITECTURAL-SHOP.dwg

პროექტის ავტორები

ფურცლის მონაწილეები

ანოტაციები მონიშვნები

1. ტერიტორიის პერიმეტრი მონიშნულია წითელი ფერით.
2. ნაგებობის მოსაწყობად მიწისპირა ფილის ქვეშ ფენობრივ შეიქმნას ტრანშეა.
3. ნაგებობის გამანაწილებელ ძირში ელექტრომიწისქვეშა ქსელიდან ელექტრომომარაგების ელექტრომიწისქვეშა ხაზის მოწყობა. ელექტრომიწისქვეშა ხაზის მოწყობა, ნაგებობის გამანაწილებელი ელექტრომავალის ელექტრომომარაგების ელექტრომიწისქვეშა ხაზის მოწყობა, საკაბელო არხის ტრანშეაში ელექტრომავალის მონტაჟი და ელექტრომიწისქვეშა ხაზის მოწყობა ელექტრომომარაგების ელექტრომიწისქვეშა ხაზის