საგზაო მოძრაობის ორგანიზაციის დროებითი სქემა სამშენებლო ტექნიკისთვის მ. 1:500

საგზაო მოძრაობის ორგანიზების ტექნიკური საშუალებები

ვიზუალ.	კოდი	ცალი	ვიზუალ.	კოდი	ცალი
	1.21.3	4		1.26	8
	3.20	4		3.10	4
20	3.24	4	40	3.24	4
STOP	2.4	1		3.31	4
	5.19.1	8	30 მ	8.2.1	4

პირობითი აღნიშვნები

	ავარიული ციმციმა 2ც		ტექნიკის შესვლა
			ტექნიკის გამოსვლა
	დროებითი ზებრა 4ც		ხალხის გადადგილება
	მედროშე 3 ადამიანი		სასიგნალო ლენტი

შენიშვნა: დროებითი სქემა შედგენილია "ოდმ 218.6.014-2014" და "საქართველოს კანონის საგზაო მოძრაობის შესახებ"-მოთხოვნების შესაბამისად

1. ობიექტზე მაფრთხილებელი ლენტით დამატებითი უსაფრთხოებისთვის შემოსაზღვრულია ობიექტზე სამშენებლო ტექნიკის შესვლა გამოსვლის, ობიექტი ასევე მთელს პერიმეტრზე დაცულია სამშენებლო ღობით
2. გამაფრთხილებელი ზონის სიგრძე შეადგენს 70 მ-ს ირინა ენუქიძის ქუჩის მხრიდან ხოლო 50 მ-ს ვიქტორ ნიზაძის ქუჩის მხრიდან .
3. არსებული სიტუაციიდან გამომდინარე განდევნის და ბუფერული ზონები არ ეწყობა.
4. სამუშაოთა წარმოების ზონის სიგრძეა 52მ. სამხრეთიდან და 32მ. აღმოსავლეთიდან
5. ქვეითთა უსაფრთხო გადადგილებას უზრუნველყობს სამი მედროშე რომლებიც აძლევენ მითითებებს მცირე ტვირთამწეობის სატვირთო ავტომობილებსა და ქვეითებს სქემაზე აღნიშნულ მათთვის განკუთვნილ მიმართულებასთან დაკავშირებით.

ქალაქი თბილისი დავით აღმაშენებლის ხეივანი №151 (ს/კ. 01.72.14.013.896) მდებარე მიწის ნაკვეთზე ავტოსამრეცხაო კომპლექსის მშენებლობისთვის დროებითი საგზაო მოძრაობის სქემა	სპეციალისტი	ბექა ბიბილეიშვილი +995 558 535-505	თბილისი 2021
	შეასრულა	მარიამ ბარბაქაძე	დაკვეთა №1009

ჯუბი

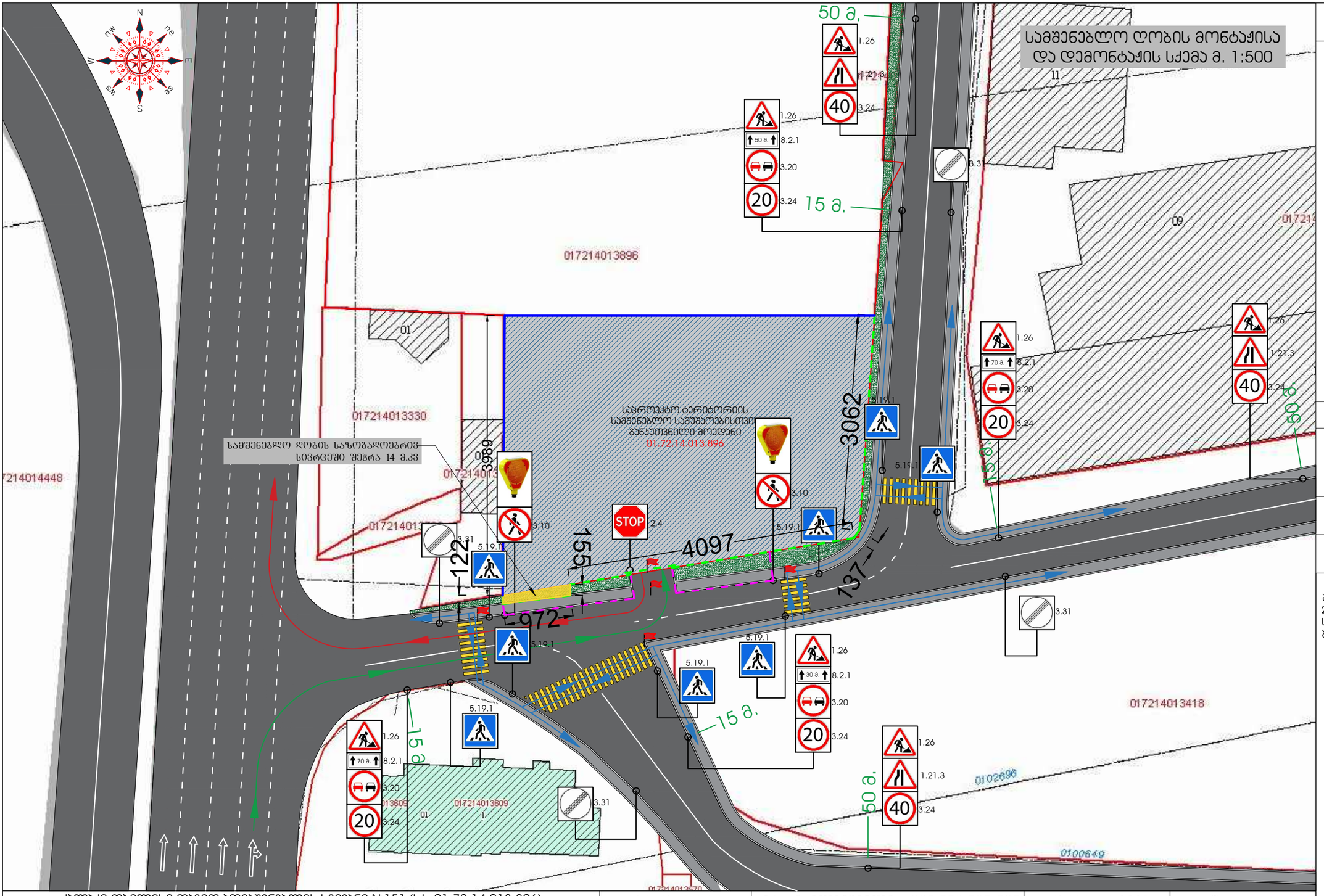

სამშენებლო ღობის მონაცემები

სამშენებლო დროებითი ღობე

ნაკვეთის შემომსაზღვრელი არსებული ღობე

სამშენებლო ღობის საზოგადოებრივ სივრცეში შეჭრა

სამშენებლო ღობის საზოგადოებრივ სივრცეში შეჭრა შეადგენს 14 მ.კვ-ს

პირობითი აღნიშვნები

	ავარიული ციმციმა 2ც		ტექნიკის შესვლა
			ტექნიკის გამოსვლა
	დროებითი ზებრა 4ც		ხალხის გადადგილება
	მედროშე 3 ადამიანი		სასიგნალო ლენტი

შენიშვნა: დროებითი სქემა შედგენილია "ოდმ 218.6.014-2014" და "საქართველოს კანონის საგზაო მოძრაობის შესახებ"-მოთხოვნების შესაბამისად

1. ობიექტზე მაფრთხილებელი ლენტით დამატებითი უსაფრთხოებისთვის შემოსაზღვრულია ობიექტზე სამშენებლო ტექნიკის შესვლა გამოსვლის, ობიექტი ასევე მთელს პერიმეტრზე დაცულია სამშენებლო ღობით
2. გამაფრთხილებელი ზონის სიგრძე შეადგენს 70 მ-ს ირინა ენუქიძის ქუჩის მხრიდან ხოლო 50 მ-ს ვიქტორ ნიზაძის ქუჩის მხრიდან .
3. არსებული სიტუაციიდან გამომდინარე განდევნის და ბუფერული ზონები არ ეწყობა.
4. სამუშაოთა წარმოების ზონის სიგრძეა 52მ. სამხრეთიდან და 32მ. აღმოსავლეთიდან
5. ქვეითთა უსაფრთხო გადაადგილებას უზრუნველყობს სამი მედროშე რომლებიც აძლევენ მითითებებს მცირე ტვირთამწეობის სატვირთო ავტომობილებსა და ქვეითებს სქემაზე აღნიშნულ მათთვის განკუთვნილ მიმართულებასთან დაკავშირებით.

ქალაქი თბილისი დავით აღმაშენებლის ხეივანი №151 (ს.კ. 01.72.14.013.896) მდებარე მიწის ნაკვეთზე ავტოსამრეცხაო კომპლექსის მშენებლობისთვის სამშენებლო ღობის მონტაჟისა და დემონტაჟის სქემა	სპეციალისტი	ბექა ბიბილეიშვილი +995 558 535-505	თბილისი 2021
	შესრულა	მარიამ ბარბაქაძე	დანართი №1009

ჯუბი

საგზაო მოძრაობის ორგანიზაციის სქემა შენობის ექსპლუატაციისთვის
მ. 1:500

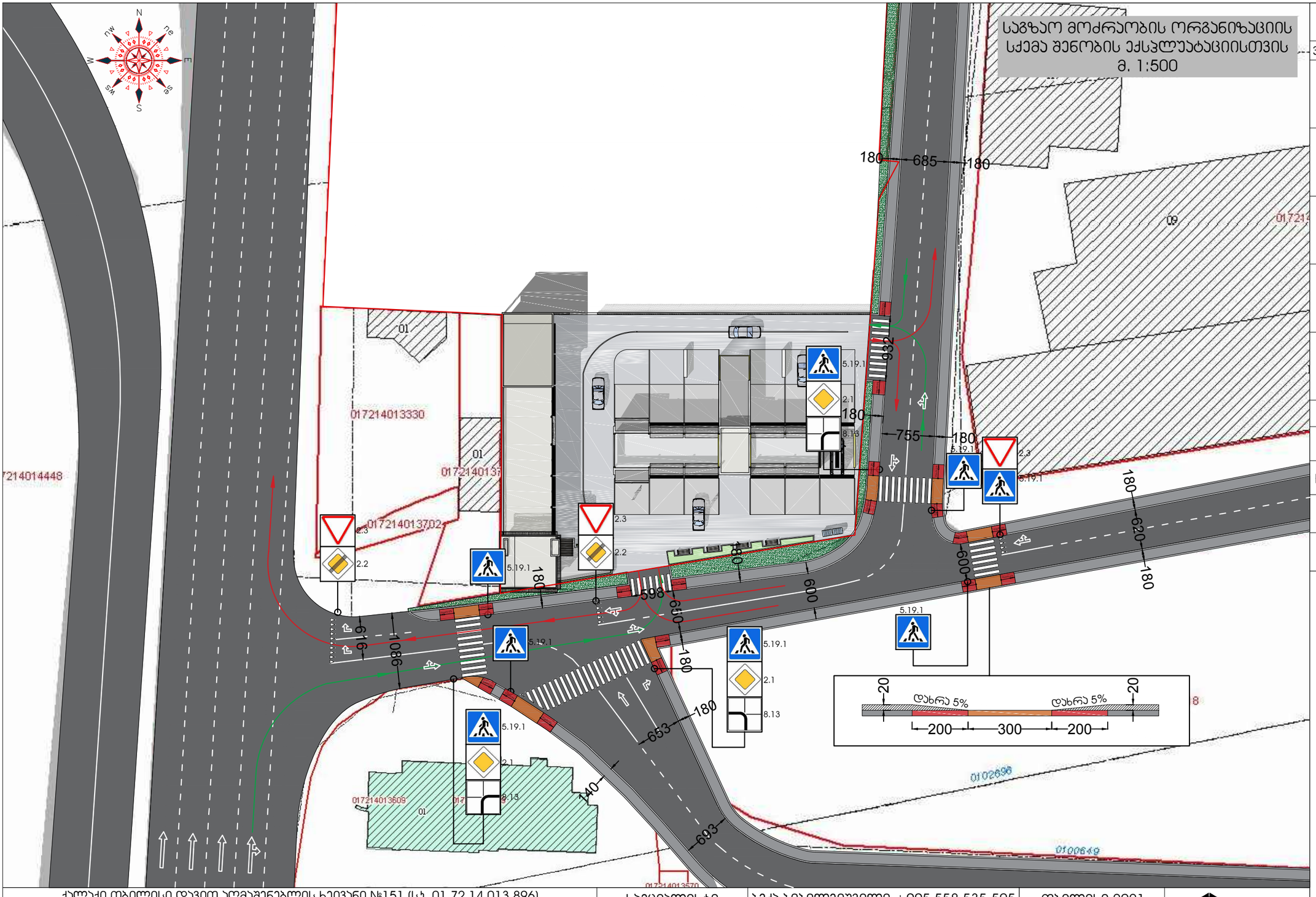
N
NE
E
SE
S
SW
W
NW
180
685
180
755
180
620
180
600
180
598
650
180
600
180
616
1086
180
653
180
140
693
20
დახრა 5%
200
300
200
20
დახრა 5%
017214013330
017214013702
017214014448
017214013609
017214013570
01
01
01