მიწის ნაკვეთის ტოპოგრაფიული გეგმა

ქალაქი თბილისი, ხეივანი დავით აღმაშენებლის, მე-12 კილომეტრი (ს/კ: 01.72.14.013.896)
შპს „ჯე-თი მოტორს“-ის (ს/ნ: 206276340) საკუთრებაში არსებული 8806 კვ.მ. არასასოფლო-სამეურნეო
დანიშნულების მიწის ნაკვეთის და მისი მიმდებარე ტერიტორიის ტოპოგრაფიული გეგმა

NEWMAX ARCHITECTURAL BUREAU

4627150
4627100
4627050
4627000
480950
481000
481050

პირობითი აღნიშვნები

WGS 1984-ის კოორდინატთა სისტემის UTM პროექცია

ბაზის წერტილი	ხის ღობე	წყალგაყვანილობა	
არაბაზის წერტილი	ლითონის ღობე	გაზი	
ფარდული	ქვის კედელი	კანალიზაცია	
შენებარე შენობა	კედელი	სანაპირე	
წაწყვეტილი ხაზი ფოთლოვან სქ ბუჩქი	ფილტი	სანაპირე	
სიმაღლეროვანი ბუჩქოვანი	რკინაბეტონი	კავშირგაბმულობა	
მცენარეთა ჯგუფი	საშუალოფილური ჯგუფი	ელ. ქსელები	
ბარე ტერიტორია	ელ. გადამცემი ხაზი	ტაბა	

შენიშვნა: 1) გეგმაზე დატანილია საჯარო რეგისტრში რეგისტრირებული ნაკვეთის საზღვრები
2) ვინაიდან გეგმაზე დატანილია მხოლოდ რეგისტრირებული მიწისქვეშა კომუნიკაციები მათი მდებარეობების დაზუსტება მოხდეს ყველა კომუნიკაციის წარმომადგენლებთან

შპს „ნიუ მაქს“
საქართველო, თბილისი, მგალობლიშვილის ქ 3, ოფისი N3 ს/ნ 404957579
www.newmax.ge info@newmax.ge მობ / cell phone: +995 557 303030
LTD „NEW MAX“
N3 Office , 3 Mgaloblishvili str, Tbilisi, Georgia. ID: 404957579

დირექტორი:		გ. კირკიტაძე
აზომა:	ლ. ბუაძე	დ. ბიჭიკაშვილი
დახაზა:	ლ. ბუაძე	დ. ბიჭიკაშვილი
მასშტაბი: 1:500		03/08/2020 წ.

NEWMAX ARCHITECTURAL BUREAU 404957579 GEORGIA. "NEW MAX" LTD

გენ-გეგმა

მ.1:500

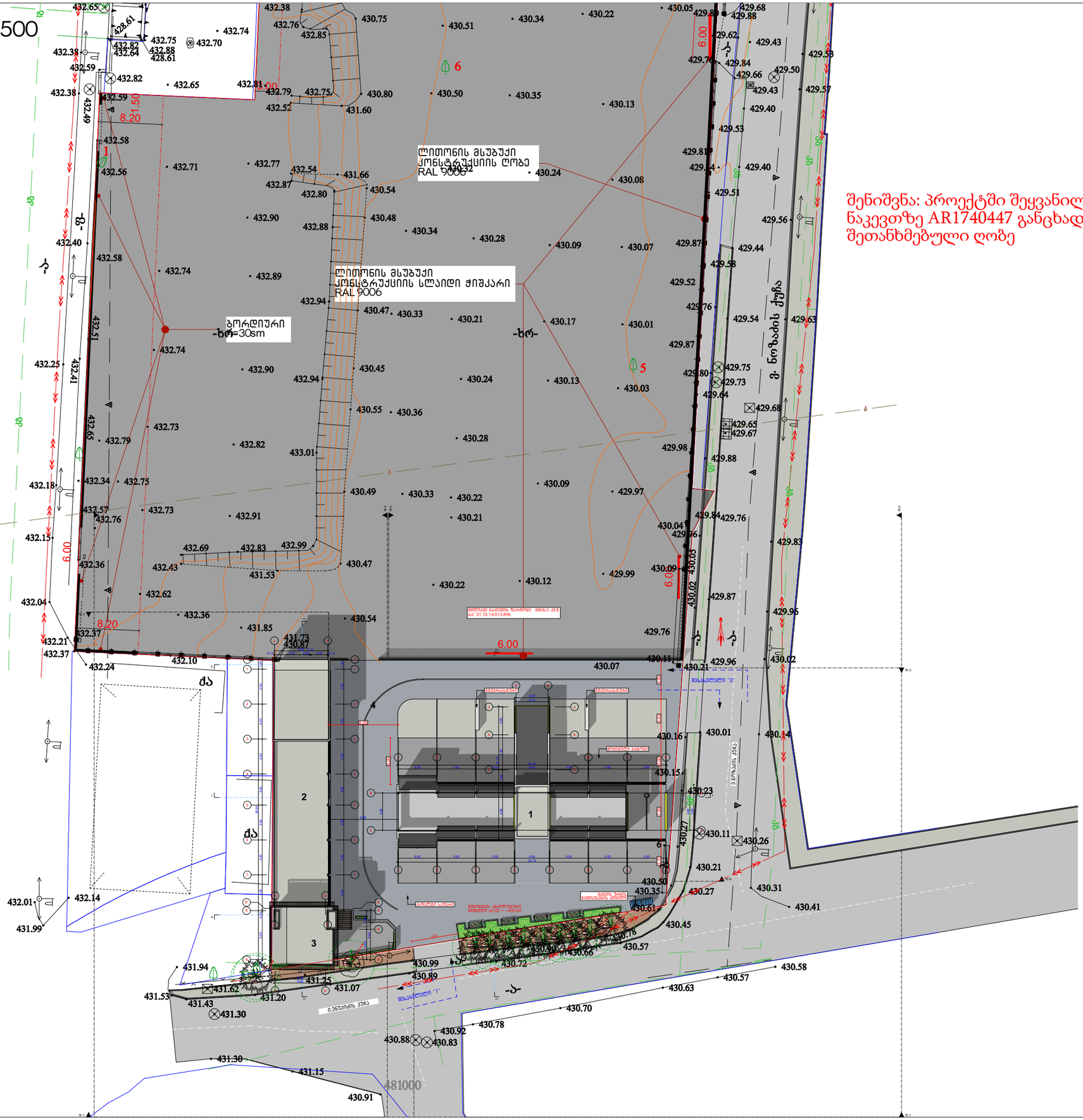

შენიშვნა: პროექტში შეყვანილია მიწის ნაკვეთზე AR1740447 განცხადებით შეთანხმებული ღობე

არქიტექტურული ნახაზი

პირობითი აღნიშვნები

ექსპლიკაცია

1 – ღია ავტოსამრეცხაო თვითმომსახურებისთვის
2 – დახურული ავტოსამრეცხაო
3 – კაფე
4 – შიდა გზა

სპეციფიკაცია

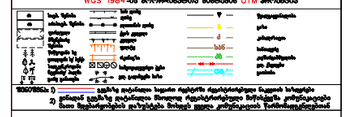

დამკვეთი: შპს "ჯი–თი მოტორს"

მისამართი: აღმაშენებლის ხეივანი მე–12 კილომეტრი

პროექტის სახელწოდება: ავტოსამრეცხაო კომპლექსი

თანამდებობა	გვარი
პრ. ავტორი:	ირაკლი ბურძგლა
	ნიკა ხუტიაშვილი
თანაავტორი:	
შეასრულა:	ირაკლი ბურძგლა
	ნიკა ხუტიაშვილი
ხელმოწერა	

სტადია	
თარიღი	2021 წ.
მასშტაბი:	1:500
ფურცლები	

გენ-გეგმა მ.1:200

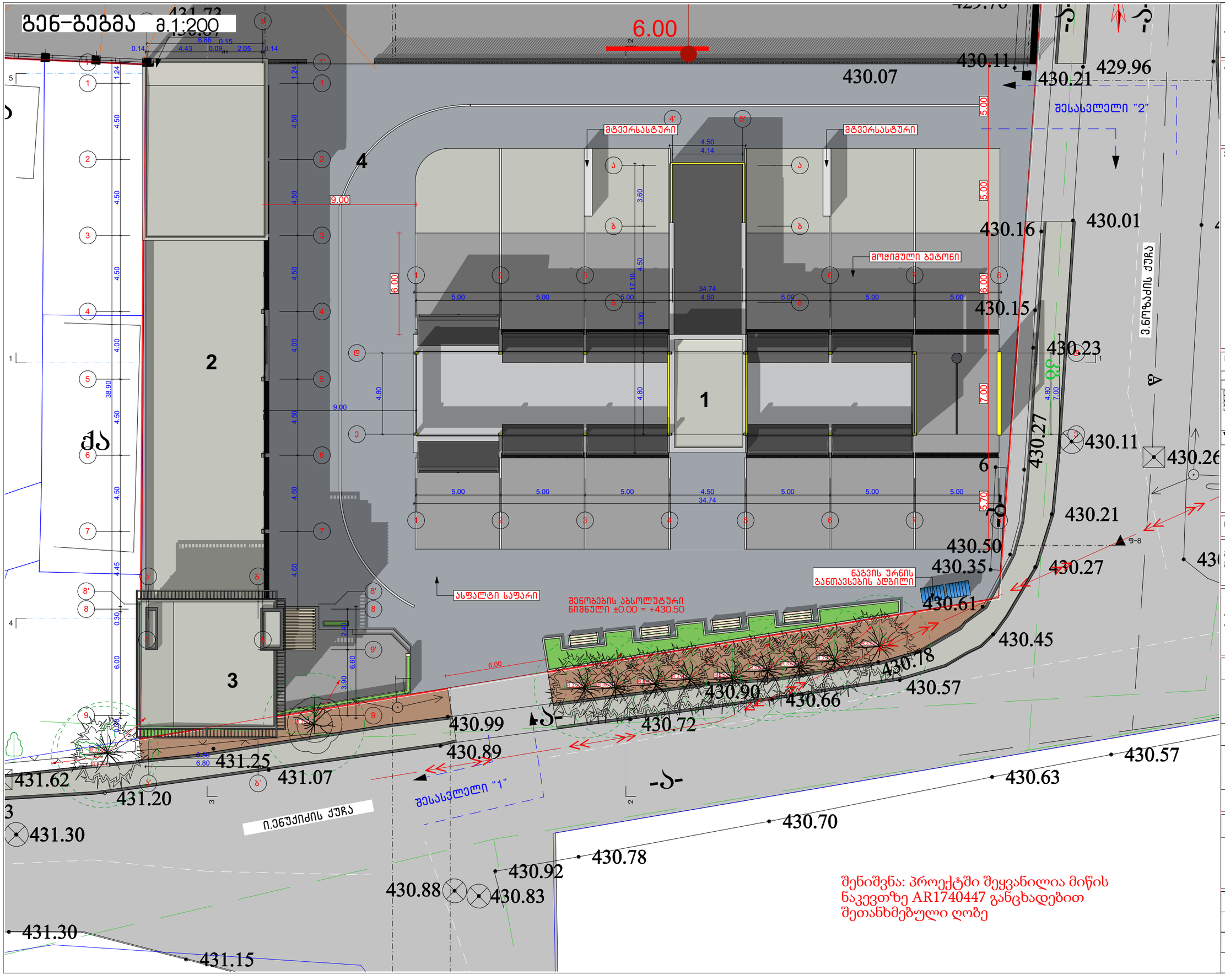

შენიშვნა: პროექტში შეყვანილია მიწის ნაკვეთზე AR1740447 განცხადებით შეთანხმებული ღობე

არქიტექტურული ნახაზი

პირობითი აღნიშვნები

ექსპლიკაცია

1 – ღია ავტოსამრეცხაო თვითმომსახურებისთვის
2 – დახურული ავტოსამრეცხაო
3 – კაფე
4 – შიდა გზა

სპეციფიკაცია

პირობითი აღნიშვნები

WGS 1984-ის პროექციის სისტემის UTM პროექცია

დამკვეთი: შპს "ჯი–თი მოტორს"

მისამართი: ალმაშენებლის ხეივანი მე–12 კილომეტრი

პროექტის სახელწოდება: ავტოსამრეცხაო კომპლექსი

თანამდებობა	გვარი
პრ. ავტორი:	ირაკლი ბურძგლა
	ნიკა ხუტიაშვილი
თანაავტორი:	
შემსრულა:	ირაკლი ბურძგლა
	ნიკა ხუტიაშვილი
ხელმოწერა	

სტადია	
თარიღი	2021 წ.
მასშტაბი:	1:200
ფურცლები	