ფოტომონტაჟი
1-3 ; 1'-3- ღერძებს შორის



შენიშვნა:
უსაძირკვლო ნაგებობა

ფოტომონტაჟი

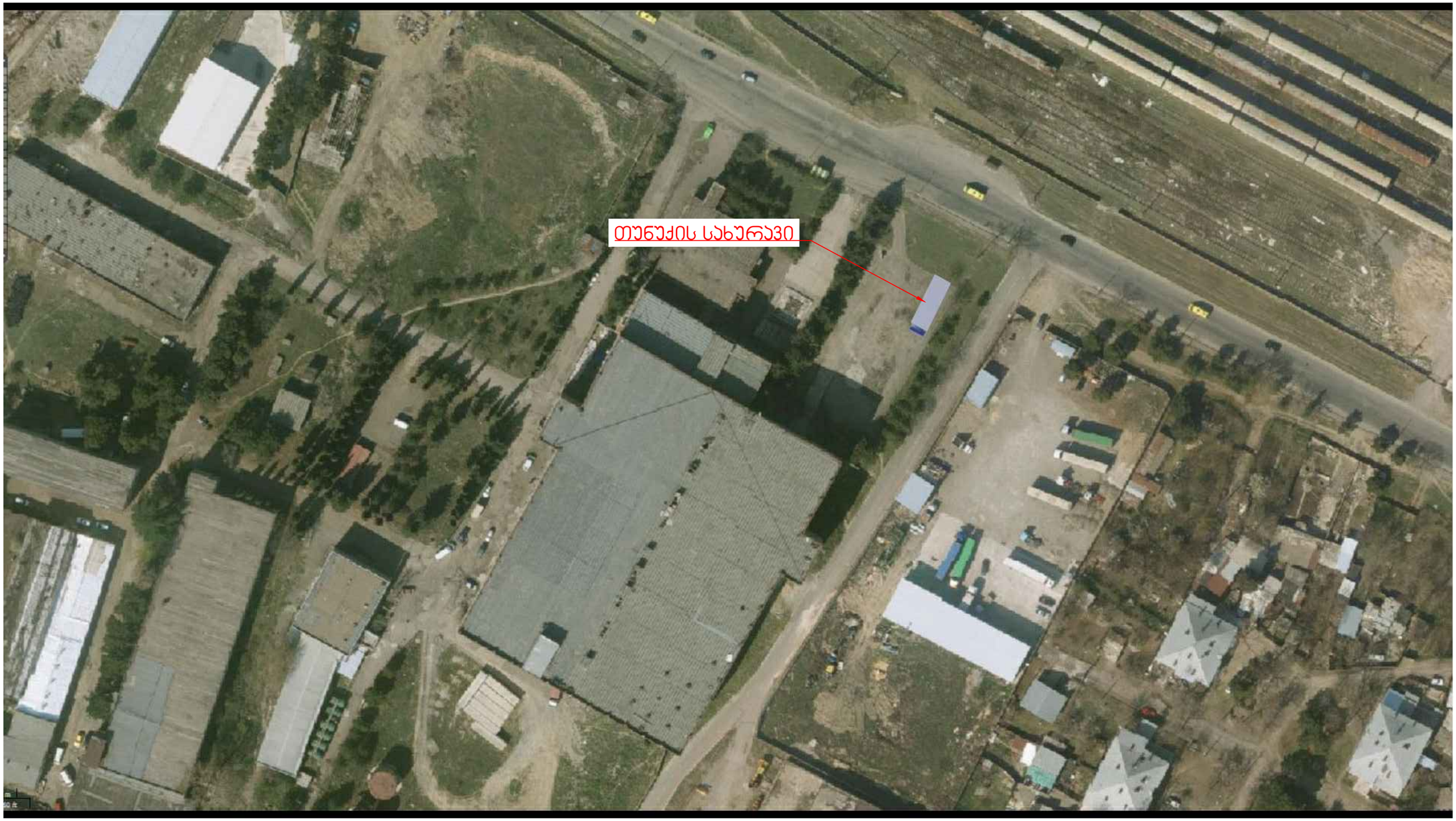

ფოტომონტაჟი A-B ღერძებს შორის



შენიშვნა:
უსაძირკვლო ნაგებობა