

ქ. თბილისი, მელიქიშვილის ქ. №10
(01.15.02.006.012)

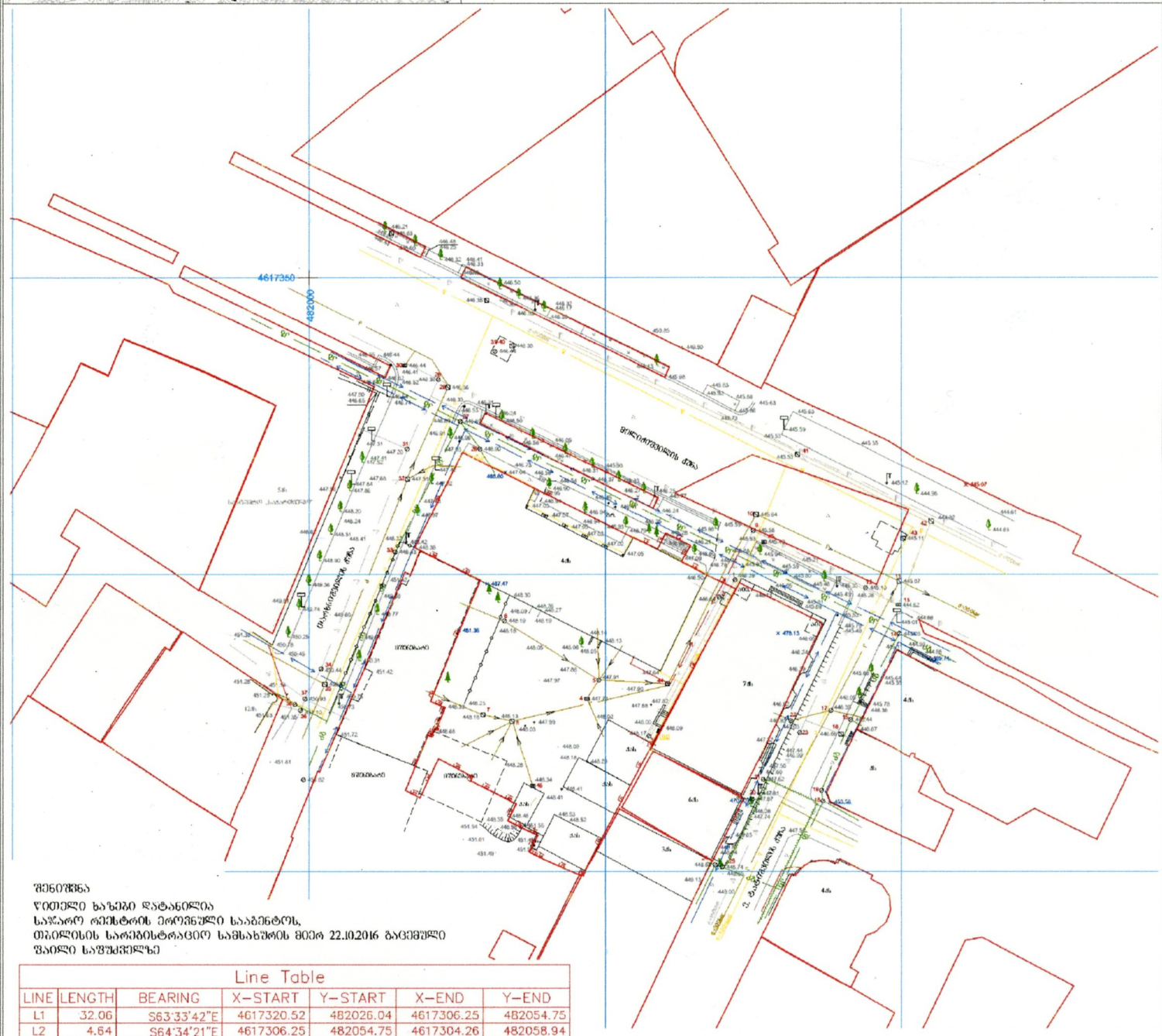

შენიშვნა
წითელი ხაზები დატანილია
საჯარო რეესტრის ეროვნული სააგენტოს,
თბილისის სარეაბილიტაციო სამსახურის მიერ 22.10.2016 გაცემული
შაბლონი საფუძველზე

Line Table

LINE	LENGTH	BEARING	X-START	Y-START	X-END	Y-END
L1	32.06	S63°33'42"E	4617320.52	482026.04	4617306.25	482054.75
L2	4.64	S64°34'21"E	4617306.25	482054.75	4617304.26	482058.94
L3	3.03	N25°55'35"E	4617304.26	482058.94	4617306.99	482060.26
L4	4.70	S62°54'06"E	4617306.99	482060.26	4617304.84	482064.45
L5	3.12	S28°47'03"W	4617304.84	482064.45	4617302.11	482062.95
L6	4.73	S63°14'05"E	4617302.11	482062.95	4617299.98	482067.17
L7	5.49	S64°12'09"E	4617299.98	482067.17	4617297.59	482072.12
L8	29.76	S28°16'26"W	4617297.59	482072.12	4617271.38	482058.02
L9	0.60	S28°15'43"W	4617271.38	482058.02	4617270.86	482057.74
L10	7.24	S28°41'02"W	4617270.86	482057.74	4617264.50	482054.26
L11	5.54	S28°34'58"W	4617264.50	482054.26	4617259.64	482051.61
L12	10.75	S27°45'05"W	4617259.64	482051.61	4617250.12	482046.61
L13	1.03	S31°27'10"W	4617250.12	482046.61	4617249.24	482046.07
L14	0.34	N64°59'50"W	4617249.24	482046.07	4617249.39	482045.76
L15	6.92	N66°19'19"W	4617249.39	482045.76	4617252.16	482039.42
L16	1.23	N63°12'14"W	4617252.16	482039.42	4617252.72	482038.32
L17	1.24	N63°27'20"W	4617252.72	482038.32	4617253.27	482037.22
L18	3.21	N26°45'55"E	4617253.27	482037.22	4617256.14	482038.66
L19	1.76	N66°37'22"W	4617256.14	482038.66	4617256.83	482037.05
L20	3.84	N63°46'57"W	4617256.83	482037.05	4617258.53	482033.60
L21	3.17	N26°00'23"E	4617258.53	482033.60	4617261.38	482035.00
L22	3.16	N61°12'15"W	4617261.38	482035.00	4617262.91	482032.22
L23	5.40	N64°02'17"W	4617262.91	482032.22	4617265.27	482027.37
L24	0.71	N28°52'25"E	4617265.27	482027.37	4617265.89	482027.71
L25	6.51	N62°00'33"W	4617265.89	482027.71	4617268.95	482021.96
L26	7.22	S26°01'19"W	4617268.95	482021.96	4617262.46	482018.79
L27	2.71	N64°46'54"W	4617262.46	482018.79	4617263.62	482016.34
L28	10.09	N22°25'08"E	4617263.62	482016.34	4617272.94	482020.19
L29	0.58	S66°44'34"E	4617272.94	482020.19	4617272.72	482020.72
L30	1.38	N22°57'55"E	4617272.72	482020.72	4617273.98	482021.26
L31	0.33	S58°09'58"E	4617273.98	482021.26	4617273.81	482021.54
L32	3.11	N22°15'52"E	4617273.81	482021.54	4617276.69	482022.72
L33	0.97	N19°28'20"E	4617276.69	482022.72	4617277.60	482023.05
L34	2.65	N67°35'41"W	4617277.60	482023.05	4617278.61	482020.59
L35	1.[illegible]	N21°47'25"E	4617278.61	482020.59	4617280.91	482021.51
L36	1.[illegible]	N22°16'26"E	4617280.91	482021.51	4617299.04	482028.93
L37	5.61	N63°39'25"W	4617299.04	482028.93	4617301.53	482023.91
L38	6.72	N61°17'30"W	4617301.53	482023.91	4617304.55	482017.90
L39	17.[illegible]	N26°59'37"E	4617304.55	482017.90	4617320.52	482026.04

პირობითი აღნიშვნები

ბმ	საინჟინრო ბოძი
ტბმ	ბეტონის ბოძი
ნბმ	ხის ბოძი
	ანძა
	ტრანსფორმატორი
	ჭიშკარი
	ხე
	ბუჩქი
	ბეტონის ღობე
	ქვის ღობე
	ბადის ღობე
	ელ. ქსელი
GAS	გაზის ქსელი
	ტელეფონის საკაბელო ხაზი

შპს "მარჩენკო+"	
დირექტორი	ი. მარჩენკო
დაამუშავა	ი. ალთუნაშვილი
შესრულდა	ნ. ფოფხაძე
1:1000	05.05.2015

MARCHENKO • 400 • MARCHENKO

marchenko ტოპოგრაფიული და საინჟინრო სამსახური

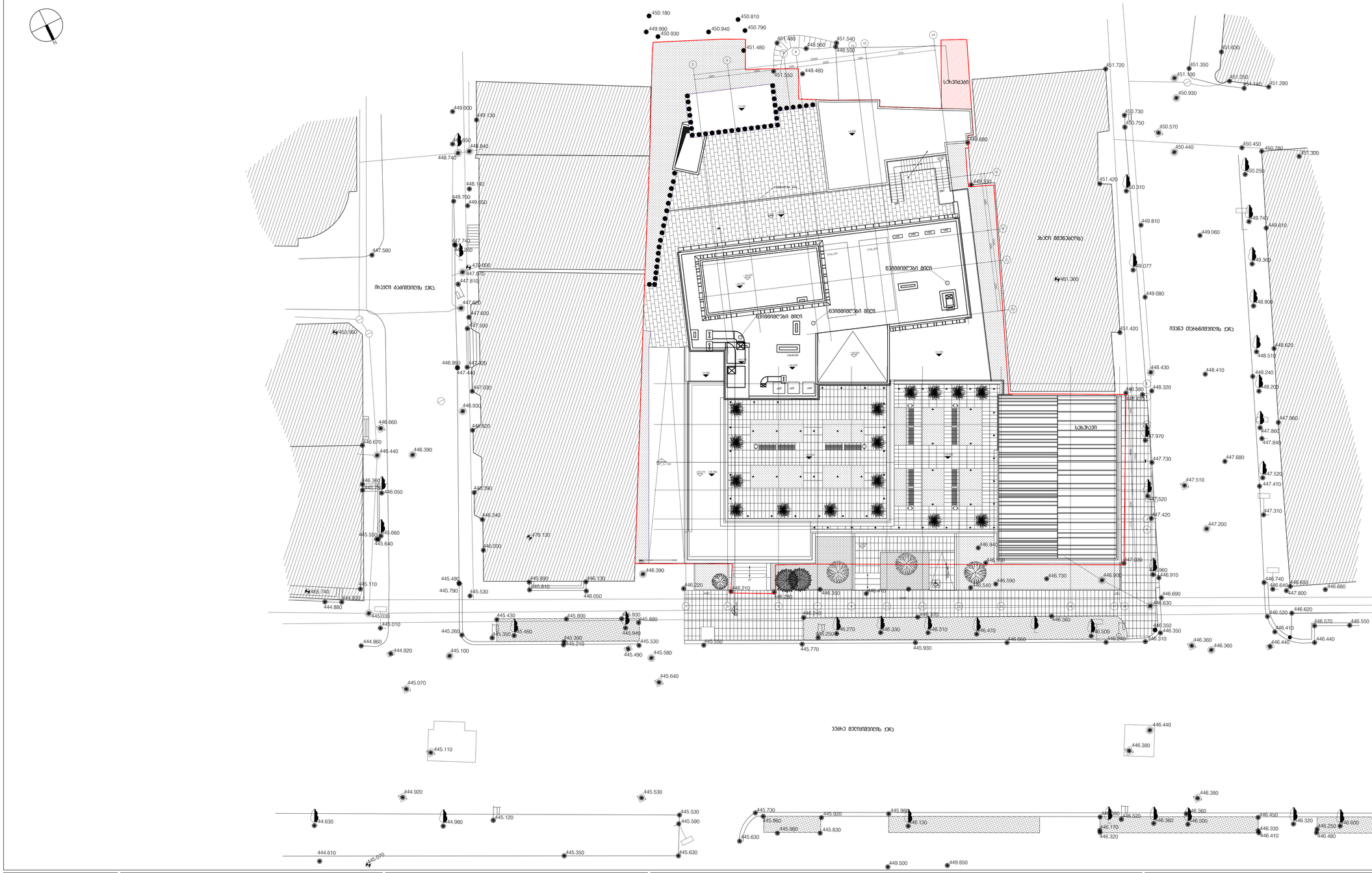
სტუმრები
ახალი მშენებლობა
ივანიშვილი მიწა
ივანიშვილი მიწა
ივანიშვილი მიწა
სახლი ბებიაქალის ქუჩა
იაშვილი თეიხნიშვილის ქუჩა
სახლი
სახლი
სახლი