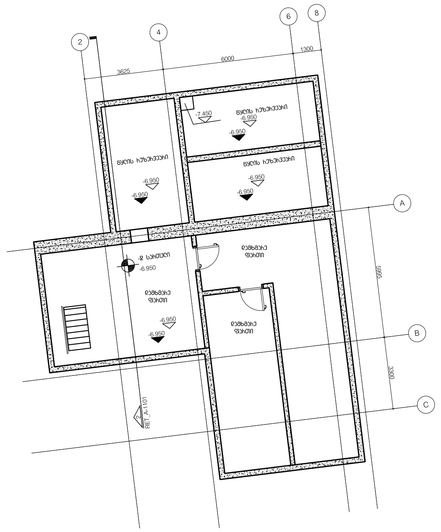
2
4
6
8
A
B
C
3625
6000
1300
5900
5300
-2.450
-6.950
-6.950
-6.950



-1 სართული:

სასტუმროს ფართი 743.2 მ²

დამხმარე ფართი 92.2 მ²

ავტოსადგომის ფართი 616.4 მ²

კიბე/კორიდორი 71.5 მ²

მასშტაბი 1:100

E:\Misho B\Ramada Meria\RET_CD100%_dwg\DEPHANI LOGO.jpg

გაფრთხილება!

ნინამდებარე დოკუმენტი ნარმოადგენს **"DEPHANI"** - ს საკუთრებას.
მისი ნებისმიერი ფორმით
(მთლიანად ან ნანილობრივ) გამრავლება, კოპირება ან
გავრცელება იკრძალება
"DEPHANI" - ს ნერილობითი ნებართვის გარეშე.
ნახაზები გამიზნულია მხოლოდ კონტრაქტორებისათვის
არქიტექტურული ინფორმაციის მისაღებად, მისი გამოყენება
არ შეიძლება არცერთ სხვა პროექტში.
ზომები უნდა გადამოწმდეს სამშენებლო მოედანზე
კონტრაქტორის მიერ.

ნახაზი დაბრუნებული უნდა იქნას მოთხოვნისამებრ.

m²

"PROGRESI" ltd

D:\Teona_B\01. DEPHANI_ PROEQTEBI\01. Ramada Encore Tbilisi\01_ARCHITECTURAL\SAKON LOGO.jpg

აღნიშვნები / სიმბოლოები

ფურცლის შენიშვნები

ძირითადი შენიშვნები

1. ტერიტორიის ანაზომი მოწოდებულია დამკვეთის მიერ
2. ზომები მოცემულია მილიმეტრებში. მასშტაბი და ფურცლის ფორმატი მითითებულია
3. ნახაზები განხილული იქნას არქიტექტურულ სპეციფიკაციებთან ერთად. პროექტის ნიმუში შეთანხმდეს არქიტექტორთან. პროექტის შეკვეთა / შეძენა მოხდეს მითითებული მოდელის, ფერის ნომრის მიხედვით. სპეციფიკაციაში გამოყენებული ინფორმაცია მოწოდებულია მწარმოებლის / მომწოდებლის მიერ. სატენდერო დოკუმენტაციის შედგენისას კონტრაქტორმა შესაძლებელია წარმოადგინოს სხვა მწარმოებლის / მომწოდებლის პროდუქცია იგივე ან აღმატებული მახასიათებლებით
4. მთავარი შენიშვნებისათვის / აღნიშვნების / სიმბოლოების / აბრევიატურების განმარტებისათვის იხ. ფურცელი RET_G-100
5. კედლის / ტიხრის ტიპებისათვის იხ.ფურცელი RET_A-1500
6. კარების სპეციფიკაციისათვის იხ.ფურცელი RET_A-2100
7. კედლიდან კარებამდე მანძილი არის 100მმ თუ ნახაზზე არ არის მითითებული სხვა ზომა
8. კედლის შეფუთვის, ტიხრების მონყობის დროს პრიორიტეტად მიჩნეული იყოს "ხაზზე გასწორება"
9. კონტრაქტორი ვალდებულია არქიტექტურულ ნახაზებში მითითებული ზომები გადაამოწმოს სამშენებლო მოედანზე და ნებისმიერი უზუსტობა სამშენებლო სამუშაოების დაწყებამდე აცნობოს არქიტექტორს
10. დემონტაჟის სამუშაოები განხორციელდეს კონსტრუქციული ნახაზების მიხედვით
11. შენობიდან / ტერიტორიიდან წყლის მოცილების პროექტი დამუშავდეს ინჟინერის / კონტრაქტორის მიერ და შეთანხმდეს არქიტექტორთან
12. სამშენებლო სამუშაოების დაწყებამდე საპროექტო ნიშნულები გადამოწმდეს ტერიტორიაზე
13. ტერიტორიაზე არსებული ხეების ზუსტი ადგილმდებარეობა დაზუსტდეს ადგილზე. გამწვანების კონსულტანტის მიერ მოხდეს მწვანე ნარგავების აღრიცხვიანობა და განისაზღვროს მათი მდგომარეობა. საჭიროების შემთხვევაში მოხდეს ხეების გადარგვა. ნარგავის ახალი ადგილმდებარეობა შეთანხმდეს არქიტექტორთან
14. კარის სპეციფიკაციებში მოცემული ზომა არის კარის ფრთის (ბლოკის) ზომა. კარის ღიობის ზომები და ბლოკის მიმართულება ნაჩვენებია გეგმებზე, ჭრილებზე და ფასადებზე

RAMADA ENCORE TBILISI
HOTEL & APARTMENTS

პროექტი

ავტოფარეხი
-1 სართული -3.900 ნიშნული

ნახაზი

თარიღი	რევიზია

კონტრაქტის ნომერი	001
პროექტის ნომერი	15T-001A
მასშტაბი / ფურცლის ზომა	1:100 / A0
დახაზა	თ.ჯანეზაშვილი
შეამოწმა	თ.მაღალაშვილი
რევიზია	-
თარიღი	10.12.2020
დამტკიცებულია	-

ფაილის სახელი RET_A-201

RET_A-201

ფურცელი

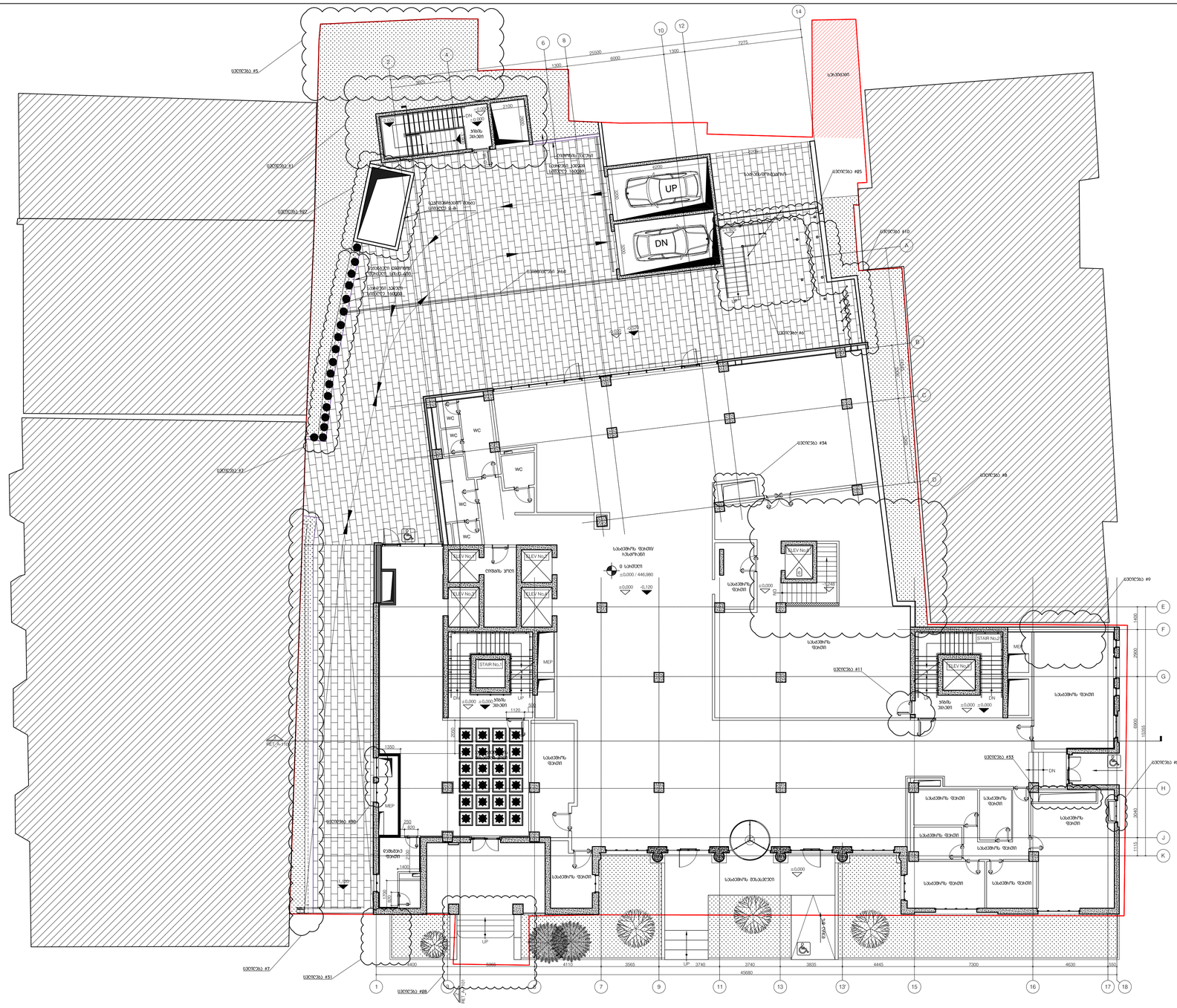
UP
DN
WC
LIFT No.1
LIFT No.2
STAIR No.1
STAIR No.2
MEP
UP
DN
±0.000 / 446.980
±0.000
-0.120
±0.000
±0.000
±0.000



+1 სართული:
სასტუმრო ფართი 755.1 მ²
საზაფხულო ფართი 74.4 მ²
პიბე/ტოპილოჩი 73.3 მ²

მასშტაბი 1:100

E:\Mono Projects\ Ramada\RET_CD\001_dwg\DEPHANI LOGO.jpg

გენერალური პროექტირების ჯგუფი
"DEPHANI" - ს სპეციალისტი:
ფასი ნაგებობები ფარიდი
(მთლიანად ან ნაწილობრივ) გამოცემა, ასევე ან ამონაწერის გამოყენება იკრძალება

"DEPHANI" - ს ავტორისუფლების ობიექტია. ნაგებობის გამოსახულება ან მისი ნაწილი, ასევე ტექნიკური ინფორმაციის მოპოვების, მისი შენახვის, ასევე გამოყენების ან გავრცელების ნებისმიერი საშუალებით, სრულად ან ნაწილობრივ, საქართველოს კანონმდებლობის შესაბამისად დაცულია.

ნაგებობა ნაგებობების ჯგუფ ისნის მუნიციპალიტეტში.





D:\Mono_2018_DEPHANI_PROJECTS\01_Ramada Encore Tbilisi_MEP\STRETANI_SHOP_1000.jpg

პროექტის ავტორები / სამშენებლო ჯგუფი

ფარიდი მანიფესტები

ტექნიკური მახასიათებლები

1. ტერიტორიის ზღუდეს მოხვედრილია ტერასებიც მიწა.
2. ზომები მოცემულია მილიმეტრობით, მაგიდაზე ის ფარიდის ფორმატის მიხედვით.
3. ნაგებები ბაზისტილი ისნის ქონებრივ სპეციფიკაციებით მიწად. ქონებრივი ნიშნები მიეთმობილა ქონებრივ ნახაზზე / მასშტაბ მოხაზა მიხედვით მოხვედრა, ფარიდ ნორმა მიხედვით, სპეციფიკაციები მიხედვით მოხვედრილი მოხვედრილი მიხედვით / მოხვედრილი მიწა. საკადასტრო ტერიტორიის მიხედვით მოხაზულია მიხედვით / მოხვედრილი ნაკვეთი ისნის 36 ტერიტორის მიხედვით
4. ტექნიკის მიხედვით / ტერიტორიის / სამშენებლო / ინსტრუქციები ბინებიდან მე. ფარიდი RET_G-100
5. ეზოები / ბინის ტერიტორიები მე. ფარიდი RET_A-1500
6. ეზოები სპეციფიკაციები მე. ფარიდი RET_A-2100
7. ტერიტორ ეზოები მიხედვით ეზო 10000 (3) ნაგებობე ეზო ინ ეზო მიხედვით სპე ნორმ
8. ტერიტ მიხედვით, ინფილის მოხვრილ ინის ინიშნიშნებულ მოხვედრ ფილი ზაქრე ქანაჩკია*
9. ხოხბის ეზოში ტერიტორიის ინიშნიშნებულ ნორმით ბინებიდან სამშენებლო ტერიტორიის ნაგებობის ნაგებობები ეზოს ნაგებობის ინიშნიშნებულ ტერიტორიის ნაგებობის ტერიტორიის ნაგებობის ტერიტორიის ნაგებობის


სტუდიო #027
სტუდიო #028
სტუდიო #029
სტუდიო #030
სტუდიო #031
სტუდიო #032
სტუდიო #033
სტუდიო #034
სტუდიო #035
სტუდიო #036
სტუდიო #037
სტუდიო #038
სტუდიო #039
სტუდიო #040
სტუდიო #041
სტუდიო #042
სტუდიო #043
სტუდიო #044
სტუდიო #045
სტუდიო #046
სტუდიო #047
სტუდიო #048
სტუდიო #049
სტუდიო #050
სველი წერტილი
სველი წერტილი
სველი წერტილი


სტუდია #51
სტუდია #52
სტუდია #53
სტუდია #54
სტუდია #55
სტუდია #56
სტუდია #57
სველი წერტილი
სტუდია #58
სტუდია #59
სტუდია #60
სტუდია #61
სტუდია #62
სტუდია #63
სტუდია #64
სტუდია #65
სტუდია #66
სტუდია #67
სტუდია #68
სტუდია #69
სტუდია #70
სტუდია #71
სტუდია #72
სტუდია #73
სტუდია #74
სტუდია #75
სველი წერტილის ბლოკი
სველი წერტილის ბლოკი
სველი წერტილის ბლოკი
სველი წერტილის ბლოკი
სარდაფის შესასვლელი
სარდაფის შესასვლელი
სარდაფის შესასვლელ


სტუდენტის საერთო საცხოვრებელი
სასტუმრო ოთახი #076
სასტუმრო ოთახი #077
სასტუმრო ოთახი #078
სასტუმრო ოთახი #079
სასტუმრო ოთახი #080
სასტუმრო ოთახი #081
სასტუმრო ოთახი #082
სასტუმრო ოთახი #083
სასტუმრო ოთახი #084
სასტუმრო ოთახი #085
სასტუმრო ოთახი #086
სასტუმრო ოთახი #087
სასტუმრო ოთახი #088
სასტუმრო ოთახი #089
სასტუმრო ოთახი #090
სასტუმრო ოთახი #091
სასტუმრო ოთახი #092
სასტუმრო ოთახი #093
სასტუმრო ოთახი #094
სასტუმრო ოთახი #095
სასტუმრო ოთახი #096
სასტუმრო ოთახი #097
სასტუმრო ოთახი #098
სასტუმრო ოთახი #099
სასტუმრო ოთახი #100
სველი წერტილი
სველი წერტილის ბლოკი
სასტუმროს ფოიე
სასტუმროს ბარი


სტუმრების
სასტუმრო ოთახი #101
სასტუმრო ოთახი #102
სასტუმრო ოთახი #103
სასტუმრო ოთახი #104
სასტუმრო ოთახი #105
სასტუმრო ოთახი #106
სასტუმრო ოთახი #107
სასტუმრო ოთახი #108
სასტუმრო ოთახი #109
სასტუმრო ოთახი #110
სასტუმრო ოთახი #111
სასტუმრო ოთახი #112
სასტუმრო ოთახი #113
სასტუმრო ოთახი #114
სასტუმრო ოთახი #115
სასტუმრო ოთახი #116
სასტუმრო ოთახი #117
სასტუმრო ოთახი #118
სასტუმრო ოთახი #119
სასტუმრო ოთახი #120
სასტუმრო ოთახი #121
სასტუმრო ოთახი #122
სასტუმრო ოთახი #123
სასტუმრო ოთახი #124
სასტუმრო ოთახი #125
სასტუმრო ფოიე
სველი წერტილი
WC
MEP
STAIR No.1
STAIR No.2
LIFT No.1
LIFT No.2
LIFT No.3
სველი წერტილის ბლოკი
სველი წერტილის ბლოკი
სველი წერტილის ბლოკი



+6 სართული:
საცხოვრებელი ფართი 449.3 მ²
საზაფხულო ფართი 283.0 მ²
კიბე/კორიდორი 127.2 მ²
სასტუმროს ფართი 121.8 მ²

მასშტაბი 1:100
1მ 2მ 3მ 4მ

E:\Misho B\Ramada Meria\RET_CD100%_dwg\DEPHANI LOGO.jpg

გაფრთხილება!

წინამდებარე დოკუმენტი წარმოადგენს "DEPHANI" - ს საკუთრებას. მისი ნებისმიერი ფორმით (მთლიანად ან ნაწილობრივ) გამრავლება, კოპირება ან გავრცელება იკრძალება "DEPHANI" - ს წერილობითი ნებართვის გარეშე. ნახაზები გამიზნულია მხოლოდ კონტრაქტორებისათვის არქიტექტურული ინფორმაციის მისაღებად, მისი გამოყენება არ შეიძლება არცერთ სხვა პროექტში. ზომები უნდა გადამოწმდეს სამშენებლო მოედანზე კონტრაქტორის მიერ.

ნახაზი დაბეჭდილი უნდა იქნას მოთხოვნისამებრ.

"PROGRESI" ltd

D:\Teona_B\01. DEPHANI_ PROJECTS\01. Ramada Encore Tbilisi\01_ARCHITECTURAL\SAKON LOGO.jpg

აღნიშვნები / სიმბოლოები

ფურცლის შენიშვნები

ძირითადი შენიშვნები

1. ტერიტორიის ანაზომი მოწოდებულია დამკვეთის მიერ
2. ზომები მოცემულია მილიმეტრებში. მასშტაბი და ფურცლის ფორმატი მითითებულია
3. ნახაზები განხილული იქნას არქიტექტურულ სპეციფიკაციებთან ერთად. პროექტის ნიმუში შეთანხმდეს არქიტექტორთან. პროექტის შეკვეთა / შეძენა მოხდეს მითითებული მოდელის, ფერის ნომრის მიხედვით. სპეციფიკაციაში გამოყენებული ინფორმაცია მოწოდებულია მწარმოებლის / მომწოდებლის მიერ. სატენდერო დოკუმენტაციის შედგენისას კონტრაქტორმა შესაძლებელია წარმოადგინოს სხვა მწარმოებლის / მომწოდებლის პროდუქცია იგივე ან აღმატებული მახასიათებლებით
4. მთავარი შენიშვნებისათვის / აღნიშვნების / სიმბოლოების / აბრევიატურების განმარტებებისათვის იხ. ფურცელი RET_G-100
5. კედლის / ტიხრის ტიპებისათვის იხ.ფურცელი RET_A-1500
6. კარების სპეციფიკაციისათვის იხ.ფურცელი RET_A-2100
7. კედლიდან კარებამდე მანძილი არის 100მმ თუ ნახაზზე არ არის მითითებული სხვა ზომა
8. კედლის შეფუთვის, ტიხრების მოწყობის დროს პრიორიტეტად მიჩნეული იყოს "ხაზზე გასწორება"
9. კონტრაქტორი ვალდებულია არქიტექტურულ ნახაზებში მითითებული ზომები გადაამოწმოს სამშენებლო მოედანზე და ნებისმიერი უზუსტობა სამშენებლო სამუშაოების დაწყებამდე აცნობოს არქიტექტორს
10. დემონტაჟის სამუშაოები განხორციელდეს კონსტრუქციული ნახაზების მიხედვით
11. შენობიდან / ტერიტორიიდან წყლის მოცილების პროექტი დამუშავდეს ინჟინერის / კონტრაქტორის მიერ და შეთანხმდეს არქიტექტორთან
12. სამშენებლო სამუშაოების დაწყებამდე საპროექტო ნიშნულები გადამოწმდეს ტერიტორიაზე
13. ტერიტორიაზე არსებული ხეების ზუსტი ადგილმდებარეობა დაზუსტდეს ადგილზე. გამწვანების კონსულტანტის მიერ მოხდეს მწვანე ნარგავების აღრიცხვიანობა და განისაზღვროს მათი მდგომარეობა. საჭიროების შემთხვევაში მოხდეს ხეების გადარგვა. ნარგავის ახალი ადგილმდებარეობა შეთანხმდეს არქიტექტორთან
14. კარის სპეციფიკაციებში მოცემული ზომა არის კარის ფრთის (გაღების) ზომა. კარის ღიობის ზომები და გაღების მიმართულება ნაჩვენებია გეგმებზე, ჭრილებზე და ფასადებზე

RAMADA ENCORE TBILISI
HOTEL & APARTMENTS

პროექტი

+6 სართულის გეგმა
+24.950 ნიშნული

ნახაზი

თარიღი	რევიზია
კონტრაქტის ნომერი	001
პროექტის ნომერი	15T-001A
მასშტაბი / ფურცლის ზომა	1:100 / A0
დახაზა	თ.ჯანეზაშვილი
შეამოწმა	თ.მაღალაშვილი
რევიზია	-
თარიღი	10.12.2020
დამტკიცებული	-

ფურცლის სახელი RET_A-208

RET_A-208

ფურცელი


სტუდია
სტუდია
სტუდია


+8 სართული
+31.850
UP
DN
WC
MEP
RET_A-1100
RET_A-1101
+28.575
+28.280
+24.530
+31.850
+31.850
+31.850
+31.850
4400
4055
4110
3565
3740
3740
3835
4445
7300
4630
350
45680
1
3
5
7
9
11
13
15
16
17
18
2
4
6
8
10
12
14
B
C
D
E
F
G
H
J
K
1300
1300
25500
6000
7275
3625
6000
6000
13305
2900
1115
1300
1300
1300


საზღვარი
RET_A-1100
RET_A-1100
+9 სართული
+35.300
+35.300
+35.190
+35.300
+35.300
+28.575
+28.260
+24.530
UP
DN
LIFT No.2
WC
MEP
სველი წერტილი
სველი წერტილი
სველი წერტილი


+10 სართული
+39.050
RET_A-1100
RET_A-1101
სველი წერტილი
სველი წერტილი
სველი წერტილი
WC
MEP
სველი წერტილი
სველი წერტილი
სველი წერტილი


საზღვარი
+11 სართული
+42.500
+42.500
+42.500
+42.500
+42.500
+42.480
+28.375
+28.280
+28.530
+24.530
+24.530
UP
DN
ROOF
RET_A-1100
RET_A-1100
WC
WC
WC
MEP
სველი წერტილი
სველი წერტილი
სველი წერტილი



E:\Ofisi\ 3\Ramada Marti\RET_C3000_dwg\3DPHANE LOGO.jpg

პროექტის ავტორები

ნინო ლომსაძე

"DEPHANE" - ს სპეციალისტი

მისი ნამუშევრების ფორმები

(მთლიანად ან ნაწილობრივ) გამოსულია, ხელოვნება ან

ხელოსნობა თანაბრად.

"DEPHANE" - ს ხელოვნების ობიექტი, ბაღის,

ნაგებობის ფასადების ფილიგრანული მასალებისგან,

ალუმინისაგან მიღებული მასალებით, მრავალ განსხვავებული

ზომის ფირფიტებისა და ელემენტებისგან შედგება.

ზოგიერთ ნიმუშს ბაღებში, ეზოებში ან ტერასებზე

სრულად ვხედავთ მას.

ნამუშევრის უმეტესობა ნიმუში მოიხმარება/გაიყიდება.

PROGRESP ltd

E:\Ofisi\ 3\Ramada Marti\RET_C3000_dwg\ARCHITECTURAL GOOD.jpg

პროექტის / სამუშაოების

ნახაზის მიხედვით

ქართული ანბანის მიხედვით

1. ტერიტორიაზე ჯანსაღი მოწიწიანების ტრანსპორტირება მიწის
2. ზოგიერთ მოედანზე მიწისქვეშა ბაგირების და წერტილის მოწყობის მიხედვით
3. ნაგებობის ბაზისური ფილა კონსტრუქციულ ელემენტებთან ერთად: ქარიშხლის წინააღმდეგობა კონსტრუქციის / ფუძის მუხლის მიმდინარეობის მოდელირება, ფილის წონების მიხედვით. საველეტისათვის გამოსაყენებელ მიწოდებული მოწოდებული ფილის / მოედნისთვის მიწა. საველეტის ფილისთვის ჯანმრთელობა მუხლის / მოედნისთვის მეცნიერების ფილის / მოედნისთვის ხარისხის მიხედვით ან ელექტრული მასალისთვის
4. ფილების მანიპულაციისა / პლანირების / სამუშაოების / კონსტრუქციის ბინძურობის ფილა. შენიშვნა RET_G-100
5. ხელის / ტრანს. ფილების ფილა. ფილების RET_A-1500
6. ხარისხის საველეტისთვის ფილა. ფილების RET_A-0100
7. ხელების ხარისხის ტანსაცმელ ბოლო 10000 ფილების ან ბაზისის ფილების სამუშაო ხარისხი
8. ხელის მოედანის, ტრანსპორტირების ფილა. ქარიშხლის ფილების ტიპი "პარტნიორი"
9. ტრანსპორტის ელექტრული ჯანმრთელობა ნაგებობები ფილების ხარისხი ბაგირებზე სამშენებლო ფილების ან ნაგებობების საველეტების ნაგებობების ტიპი. ტრანსპორტი.
10. ტერიტორიის სამუშაოების ბინძურობის ტრანსპორტირება ნაგებობების ფილა
11. ტრანსპორტი / ტრანსპორტირების ფილა ფილების ფილების / ტრანსპორტის მიწა და ელექტრონიკა ქარიშხლებისგან
12. სამშენებლო სამუშაოების ნაგებობების საველეტების ტრანსპორტი. ტრანსპორტი
13. ტრანსპორტის ქარიშხლის ხელის ზედაპირი ელექტრონიკის ტრანსფორმატორი მიწა მოწყობა ფილების ნაგებობების ქარიშხლის ტრანსპორტირება და ნაგებობების ტრანსპორტირების ფილა ფილების ფილა. ნაგებობების ტრანსპორტირება ელექტრონიკა
14. ხელის საველეტისთვის ფილების ზომა ხელის ფილა (ბეტონის) ზომა. ხელის ლითონის ზომების და ელექტრის მიხედვით ნაგებობის ფილების, ქარიშხლის და ფილების

RAMADA ENCORE TBILISI
HOTEL & APARTMENTS

ბარათი

სახურავის ბაზის
+46.100 ნიშნული

ნახაზი

ფილა	ხედი
პროექტის ნომერი	001
პროექტის ნომერი	1ST-001A
მასშტაბი / ფურცლის ზომა	1:100 / A0
ნახაზი	01.ARCHITECTURE
ფილების	01.ARCHITECTURE
ხელმოწერა	-
ფილი	10.12.2020
დამატებითი	-

ფურცლის სახელი RET_A-1000

RET_A-1000

ფურცელი



მასშტაბი 1:100

E:\Ramada Brilliance Manila\RET_C20001_dwg\3DPHASE LOGO.jpg

3DEPHASE

ნინოწმინდის ფრესკების ციფრული
3DEPHASE - ს სპეციალისტი.
მისი ნამუშევრების ფართობი
(3000კვ.მ-ზე მეტი) ასობით ათასია, ჰრთველი 16
საუკუნიდან დღემდე.
3DEPHASE - ს ექსპერტიზით ისტორიული
ნაგებობების მასშტაბური 3D ლაზერული სკანირების
პროექტები ფიქსირდება, მრავალ ათეულ
ზომებში ასლდება და ბეჭდება.
ზომების ზედ ბეჭდვისთვის საჭიროების მრეწველობა
ციფრულად მზადდება.

ნებისმიერ ეტაპზე ჩვენ ხართ თქვენს განკარგულებაში.

m²

PROGRESP ltd

D:\Temp_RS\ BPHASE_PRESENTATION_Ramada Encore Tbilisi_ARCHITECTURAL GHOST_LOGO.jpg

ავტორები / სპეციალისტები

შენიშვნის მინაწერები

ძირითადი მინაწერები

1. ტერიტორიაზე არსებული მონაცემებით ტერიტორია მთაა
2. ზოგიერთ მოედანზე მიწისქვეშა ქსელი და წერტილები მწორედ მიუთითებელია
3. ნაგებობის ბაზისურ ფილა ეფუძნება საველოგიურ-ტექნიკურ პირებს. პარალელი წინამდებარე პროექტის / დეტალების მომზადებისას მოხდეს ნებისმიერი საველოგიური ტიპის ნებისმიერი ობიექტების მიწისქვეშა / მიწისზედა ობიექტების მდებარეობის დაზუსტება. საველოგიური ტიპის ნებისმიერი ობიექტების მიწისქვეშა / მიწისზედა ობიექტების დაზუსტების შემთხვევაში ამ პროექტის მასალა უნდა შეიცვალოს / მოდიფიცირდეს
4. მდებარე მშენებლობა/ან / პროექტის / სამშენებლო / ელექტრომატერიალების ბაზებიდან/ან ფაილები ფა. ფორმატი RET_G-1100
5. სპეციალ / არქიტექტურული ფა.ფორმატი RET_A-1500
6. სპეციალ სამუშაოებისთვის ფა.ფორმატი RET_A-4100
7. პროექტი ეფუძნება ბაზალტის ქვის 10000 მპ ნაგებობის პროექტის ბაზა ხარება
8. ელექტრო მომარაგება, ობიექტის მოწყობა ბოლო პარამეტრებით მოხდეს ობიექტის ბოლო ფაზით
9. ტრანსფორმატორის პოლუსების ნაგებობები მთლიანად ბეტონით ჩამოსხმული ბაზებით ბეტონირების სამუშაოების ტექნიკური ნაწილი
10. ელექტრომონტაჟის სამუშაოების ნაწილი ბეტონირების სამუშაოების ნაწილი
11. ელექტრომონტაჟის სამუშაოების ნაწილი ბეტონირების სამუშაოების ნაწილი
12. სამშენებლო სამუშაოების ნაწილი ბეტონირების სამუშაოების ნაწილი
13. ძირითადისა და ბეტონის ზედაპირი ბეტონის ზედაპირის ტექნიკური ნაწილი
14. პროექტის ფარგლებში მოქმედი ნორმების ნაწილი

RAMADA ENCORE TBILISI
HOTEL & APARTMENTS

პროექტი

სახურავის ბაზები

ნაწილი

ძირითადი	ხედები
პროექტის ნომერი	001
პროექტის ნომერი	1ST-001A
მასშტაბი / ფურცლის ზომა	1:100 / A0
ფორმატი	01.03.2024
მომზადდა	01.03.2024
ხედები	-
ძირითადი	10.12.2020
დამატებითი	-

ფურცლის სახელი: RET_A-1001

RET_A-1001

ფურცლები