

E:\Work\ Briefcase\ Revit\RET_C20001_dwg\3DPHANE LOGO.jpg

პროექტის ავტორები

წინამდებარე დოკუმენტის ავტორობა:
"DEPHANE" - ს სპეციალისტი:
მისი ნებისმიერი ფორმით
(მათ შორის და ნებართვის) გამოქვეყნა, ასეთის არ
არსებობის შემთხვევაში

"DEPHANE" - ს ნებართვით ნებისმიერი.
ნებართვის გაცემისას მოწინააღმდეგე
პირისთვის ავტორობის მინაწერით, თუმცა გამონაკლისი
ის შემთხვევა ყიდვის დასტურდება.
ზემოთქმულ პირველ ნაწილზე საგამონაკლისო დოკუმენტი
ურთიერთობა ავტორთან.

ნებისმიერი ტიპის ცვლილებები შეიძლება მოხდეს მხოლოდ ავტორის ნებართვით.

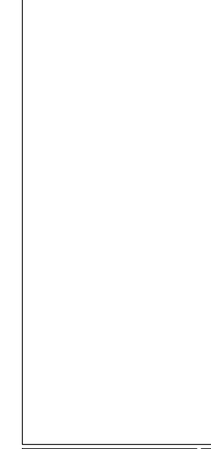

D:\Temp_FIX BIMML_PROJECTS\R.A. Ramada Encore Tbilisi_MASTERFILES\R+D\R-100.jpg

პროექტის / სამშენებლო

ზღვრების მიხედვით

ექსპლიკაცია მიხედვით

1. ტერიტორიაზე ნებისმიერი მოწყობილობა ტერიტორიის მიერ
2. ზოგიერთ დოკუმენტში ტექნიკური ტერმინები გამოყენებულია ინგლისურ ენაზე
3. ნებისმიერ ნახატებსა და ტექსტებში ასახული ინფორმაცია ეკუთვნის "DEPHANE" - ს და ნებართვის გარეშე გამოყენება, კოპირება, გადაცემა ან გამოქვეყნება აკრძალულია. ნებისმიერი ასეთი ქმედება ითვლება საავტორო უფლების დარღვევად და ისჯება კანონით. ნებისმიერი ტექნიკური ინფორმაცია, ნახატი, ტექსტი, ცხრილი, ტექნიკური დოკუმენტაცია, ტექნიკური ნახატი, ტექნიკური ტექსტი, ტექნიკური

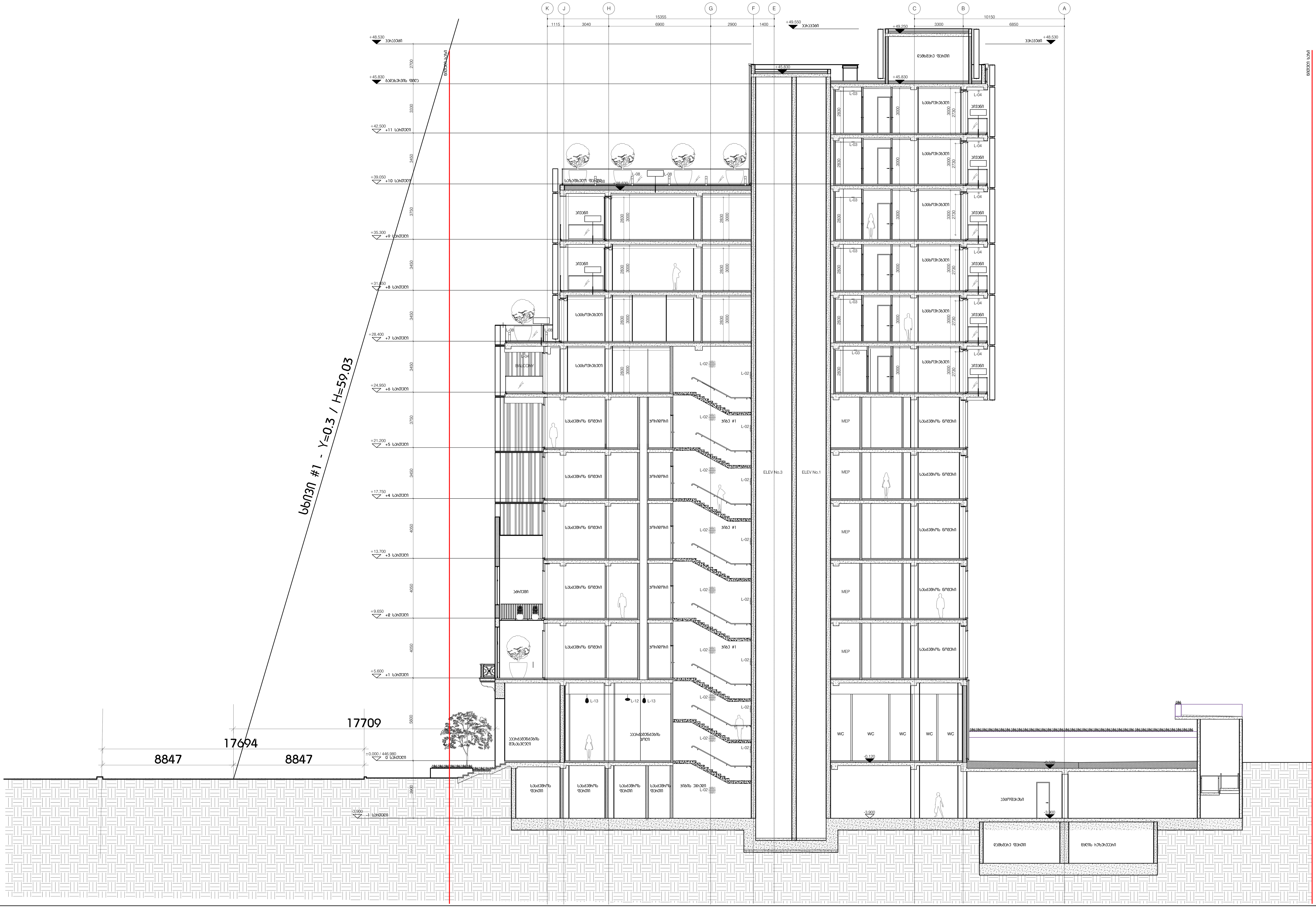

E:\Misho B\Ramada Meria\RET_CD100%_dwg\DEPHANI LOGO.jpg

გაფრთხილება!

წინამდებარე დოკუმენტი წარმოადგენს "DEPHANI" - ს საკუთრებას. მისი ნებისმიერი ფორმით (მთლიანად ან ნაწილობრივ) გამოყენება, კოპირება ან გავრცელება იკრძალება "DEPHANI" - ს წერილობითი ნებართვის გარეშე. ნახაზები გამიზნულია მხოლოდ კონტრაქტორისათვის არქიტექტურული ინფორმაციის მისაღებად, მისი გამოყენება არ შეიძლება არცერთ სხვა პროექტში. ზომები უნდა გადამოწმდეს სამშენებლო მოედანზე კონტრაქტორის მიერ.

ნახაზი დაბეჭდილი უნდა იქნას მოთხოვნისამებრ.

"PROGRESI" ltd

D:\Teona_D\01. DEPHANI_ PROGETESI\01. Ramada Encore Tbilisi\01_ARCHITECTURAL\SAKON LOGO.jpg

აღნიშვნები / სიმბოლოები

ფურცლის შენიშვნები

ძირითადი შენიშვნები

1. ტერიტორიის ანაზომი მოწოდებულია დამკვეთის მიერ
2. ზომები მოცემულია მილიმეტრებში. მასშტაბი და ფურცლის ფორმატი მითითებულია
3. ნახაზები განხილული იქნას არქიტექტურულ სპეციფიკაციებთან ერთად. პროექტის ნებისმიერი შეუსაბამობა შეთანხმდეს არქიტექტორთან. პროექტის შეკვეთა / შეძენა მოხდეს მითითებული მოდელის, ფერის ნომრის მიხედვით. სპეციფიკაციაში გამოყენებული ინფორმაცია მოწოდებულია მწარმოებლის / მომწოდებლის მიერ. სატენდერო დოკუმენტაციის შედგენისას კონტრაქტორმა შესაძლებელია წარმოადგინოს სხვა მწარმოებლის / მომწოდებლის პროდუქცია იგივე ან ალტერნატიული მახასიათებლებით
4. მთავარი შენიშვნებისათვის / აღნიშვნების / სიმბოლოების / აბრევიატურების განმარტებისათვის იხ. ფურცელი RET_G-100
5. ჭერის / ტიხრის ტიპებისათვის იხ.ფურცელი RET_A-1500
6. კარების სპეციფიკაციისათვის იხ.ფურცელი RET_A-2100
7. ჭერიდან კარებამდე მანძილი არის 100მმ თუ ნახაზზე არ არის მითითებული სხვა ზომა
8. ჭერის შეფუთვის, ტიხრების მოწყობის დროს პრიორიტეტად მიჩნეული იყოს "ხაზზე გასწორება"
9. კონტრაქტორი ვალდებულია არქიტექტურულ ნახაზებში მითითებული ზომები გადაამოწმოს სამშენებლო მოედანზე და ნებისმიერი უზუსტობა სამშენებლო სამუშაოების დაწყებამდე აცნობოს არქიტექტორს
10. დემონტაჟის სამუშაოები განხორციელდეს კონსტრუქციული ნახაზების მიხედვით
11. შენობიდან / ტერიტორიიდან წყლის მოცილების პროექტი დამუშავდეს ინჟინერის / კონტრაქტორის მიერ და შეთანხმდეს არქიტექტორთან
12. სამშენებლო სამუშაოების დაწყებამდე საპროექტო ნიშნულები გადამოწმდეს ტერიტორიაზე
13. ტერიტორიაზე არსებული ხეების ზუსტი ადგილმდებარეობა დაზუსტდეს ადგილზე. გამწვანების კონსულტანტის მიერ მოხდეს მწვანე ნარგავების აღრიცხვიანობა და განისაზღვროს მათი მდგომარეობა. საჭიროების შემთხვევაში მოხდეს ხეების გადარგვა. ნარგავის ახალი ადგილმდებარეობა შეთანხმდეს არქიტექტორთან
14. კარის სპეციფიკაციებში მოცემული ზომა არის კარის ფრთის (ბლოკის) ზომა. კარის ღიობის ზომები და ბლოკის მიმართულება ნაჩვენებია გეგმებზე, ჭრილებზე და ფასადებზე

RAMADA ENCORE TBILISI
HOTEL & APARTMENTS

პროექტი

მაქსიმალური სიმაღლის განმსაზღვრელი სქემა

ნახაზი

თარიღი	რევიზია

კონტრაქტის ნომერი	001
პროექტის ნომერი	15T-001A
მასშტაბი / ფურცლის ზომა	1:100 / A0
დახაზა	თ.კანდელაშვილი
შეამოწმა	თ.გელაშვილი
რევიზია	-
თარიღი	10.12.2020
დამტკიცებულია	-

ფაილის სახელი RET_A-1103

RET_A-1103

ფურცელი