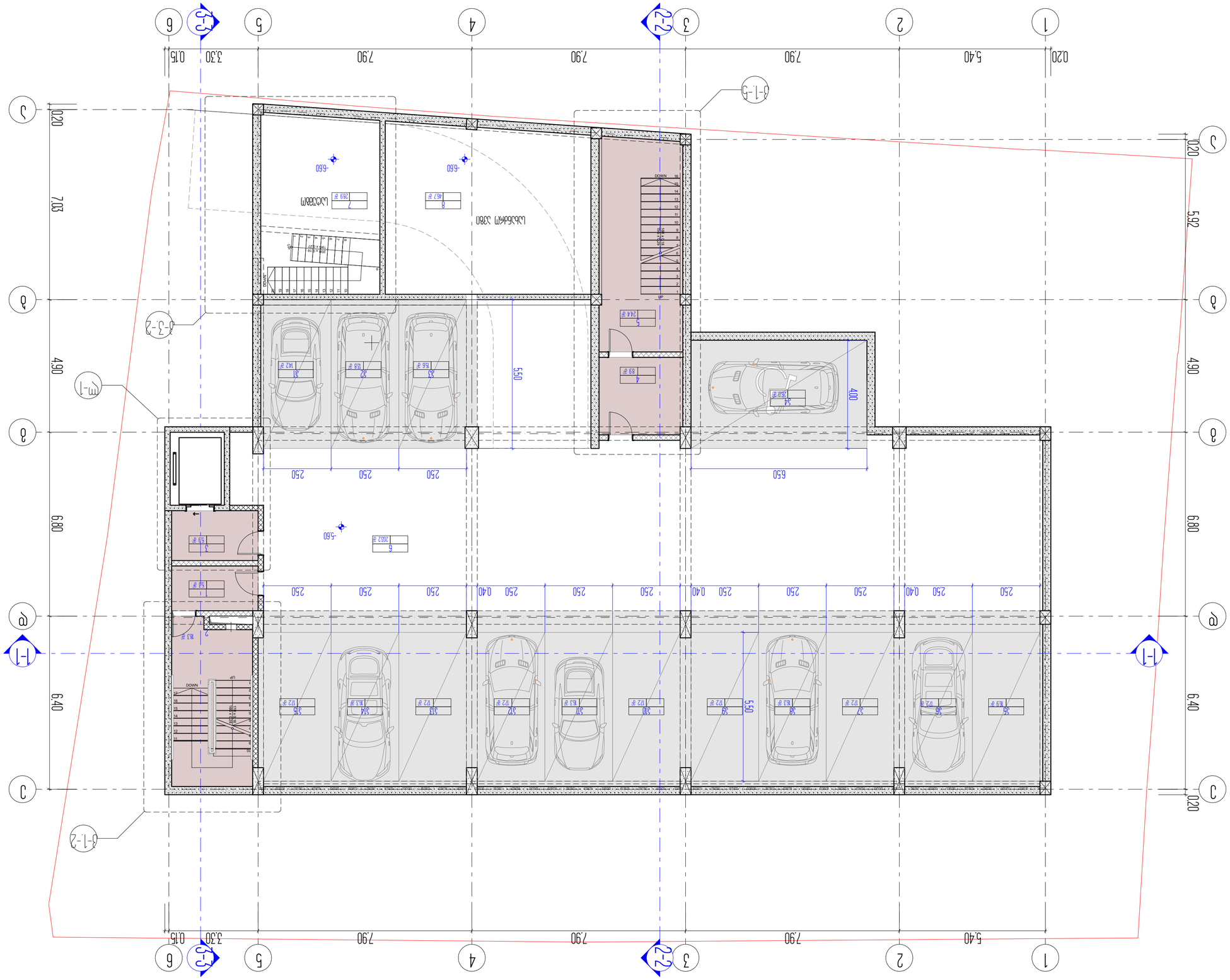
1
2
3
4
5
6
Ж-1
Ж-2
Ж-3
Т-1
Т-1-2
Т-1-3
Т-2-2
Т-3-2
Т-4-4
5,40
7,90
7,90
7,90
3,30
0,15
0,20
5,92
4,90
7,03
6,80
6,40
5,50
4,00
6,50
2,50
0,40
-560
-660
-660
-560
DOWN
UP
1:2
1:2
1:2

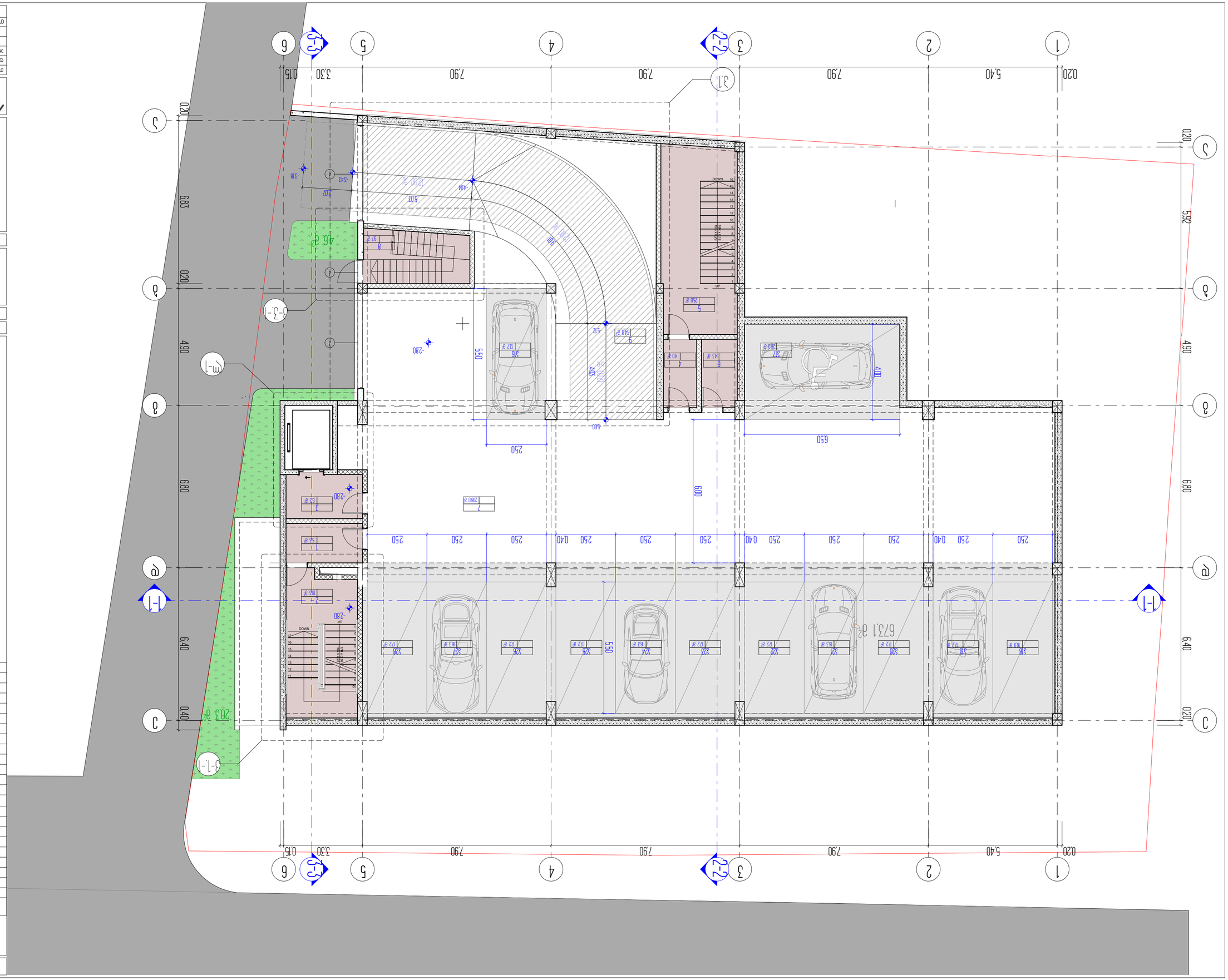

Проект	Жилой дом с подземной автостоянкой
Адрес	г. Ташкент, Яккасарайский район, ул. Ц-6
Заказчик	ООО «Строительная компания Ориентир»
Стадия	Рабочий проект
Наименование	Генеральный план. Схема планировочной организации земельного участка
Масштаб	1:200
Дата	2026
Лист №	4
Листов	

ARCON
architecture & construction
LLC ARCON
г. Ташкент, ул. Шота Руставели, 4
тел.: +998 (71) 200 00 00

Экспликация помещений		
№	Наименование	Площадь, м²
1	Машиноместо	17
2	Машиноместо	17
3	Машиноместо	17
4	Машиноместо	17
5	Машиноместо	17
6	Машиноместо	17
7	Машиноместо	17
8	Машиноместо	17
9	Машиноместо для инвалидов	17
10	Машиноместо	17
11	Машиноместо	17
12	Машиноместо	17
13	Машиноместо	17
14	Машиноместо	17
15	Машиноместо	17
16	Машиноместо	17
17	Машиноместо	26
18	Машиноместо	59
19	Машиноместо	17
20	Машиноместо	17
21	Машиноместо	53
22	Машиноместо	17
23	Машиноместо	17
24	Машиноместо	53
25	Машиноместо	17
26	Машиноместо	17
27	Машиноместо	53
28	Машиноместо	17
1	Лифт, 3 остановки	53
2	Лифт, 3 остановки	53
3	Грузовой, 3 остановки	62
4	Лифт, 3 остановки, с машинным помещением	40
5	Лифт, 3 остановки	250
6	Эстакада подъем	43
7	Электрощитовая, слаботочное помещение	2060
8	Лифт, 3 остановки	97
9	Электрощитовая, водомерная	610
Общая площадь здания		5707

Ведомость основных комплектов рабочих чертежей

Обозначение	Наименование	Примечание
АР	Архитектурные решения	
1.	Генеральный план. Схема планировочной организации земельного участка	
2.	Генеральный план. Ситуационная схема	
3.	Генеральный план. Разбивочная схема	
4.	Генеральный план. Схема планировочной организации земельного участка	
4-4	Разрез	
5.	Планы этажей	
6.	Планы этажей	
7.	Планы этажей	
8.	Планы этажей	
9.	Планы этажей	
10.	Планы этажей	
11.	Планы этажей	
12.	Планы этажей	
13.	Планы этажей	
14.	Планы этажей	
15.	Планы этажей	
16.	Планы этажей	
17.	Планы этажей	
18.	Планы этажей	
19.	Планы этажей	
20.	Планы этажей	
21.	Планы этажей	
22.	Планы этажей	
23.	Планы этажей	
24.	Планы этажей	
25.	Планы этажей	
26.	Планы этажей	
27.	Планы этажей	
28.	Планы этажей	
1.	Фасады	
2.	Фасады	
3.	Фасады	
4.	Фасады	
5.	Фасады	
6.	Фасады	
7.	Фасады	
8.	Фасады	
9.	Фасады	
10.	Фасады	
11.	Фасады	
12.	Фасады	
13.	Фасады	
14.	Фасады	
15.	Фасады	
16.	Фасады	
17.	Фасады	
18.	Фасады	
19.	Фасады	
20.	Фасады	
21.	Фасады	
22.	Фасады	
23.	Фасады	
24.	Фасады	
25.	Фасады	
26.	Фасады	
27.	Фасады	
28.	Фасады	
1.	Разрезы	
2.	Разрезы	
3.	Разрезы	
4.	Разрезы	
5.	Разрезы	
6.	Разрезы	
7.	Разрезы	
8.	Разрезы	
9.	Разрезы	
10.	Разрезы	
11.	Разрезы	
12.	Разрезы	
13.	Разрезы	
14.	Разрезы	
15.	Разрезы	
16.	Разрезы	
17.	Разрезы	
18.	Разрезы	
19.	Разрезы	
20.	Разрезы	
21.	Разрезы	
22.	Разрезы	
23.	Разрезы	
24.	Разрезы	
25.	Разрезы	
26.	Разрезы	
27.	Разрезы	
28.	Разрезы	
1.	Фасады	
2.	Фасады	
3.	Фасады	
4.	Фасады	
5.	Фасады	
6.	Фасады	
7.	Фасады	
8.	Фасады	
9.	Фасады	
10.	Фасады	
11.	Фасады	
12.	Фасады	
13.	Фасады	
14.	Фасады	
15.	Фасады	
16.	Фасады	
17.	Фасады	
18.	Фасады	
19.	Фасады	
20.	Фасады	
21.	Фасады	
22.	Фасады	
23.	Фасады	
24.	Фасады	
25.	Фасады	
26.	Фасады	
27.	Фасады	
28.	Фасады



სართულის ტექნიკურ ეკონომიკური მაჩვენებლები

დასახელება	საერთო ფართობი
31 (კომერციული ფართი)	540 მ²
1. ვესტიბიული	16,4 მ²
2. კიბის უჯრედი №2	18,3 მ²
3. კიბის უჯრედი №1	16,8 მ²
4. კიბის უჯრედი №3	9,6 მ²
სართულის საერთო ფართობი	601,1 მ²

1. ნახაზზე საპროექტო შენობის ნული შეესაბამება აბსოლუტურ ნიშნულს - ________
2. ნახაზზე ზომები მოცემულია მეტრებში
3. ნახაზის ყველა ცვლილება მშენებლობისას შეთანხმებული უნდა იყოს პროექტის ავტორთან

ქ. თბილისი, უნივერსიტეტის ქ. 6

არქიტექტურული პროექტი

პირველი (მიწისპირა) სართულის გეგმა

პირობითი ნიშნები

ნაკვეთის საზღვარი

0,00 არქიტექტურული ნიშნული

4-4 ჭრილის ხაზი

ARCON architecture & construction

LLC ARCON
ქ. თბილისი, ყიფშიძის ქ. №9
ტელ: (+995 32) 2 182188

თანამდებობა	სახელი, გვარი	ხელმოწერა
დირექტორი	ზ. კალანდია	
არქიტექტორი	ვ. ვარდანია	
თარიღი	ფურც. რაოდენობა	ფურცლის №
		2

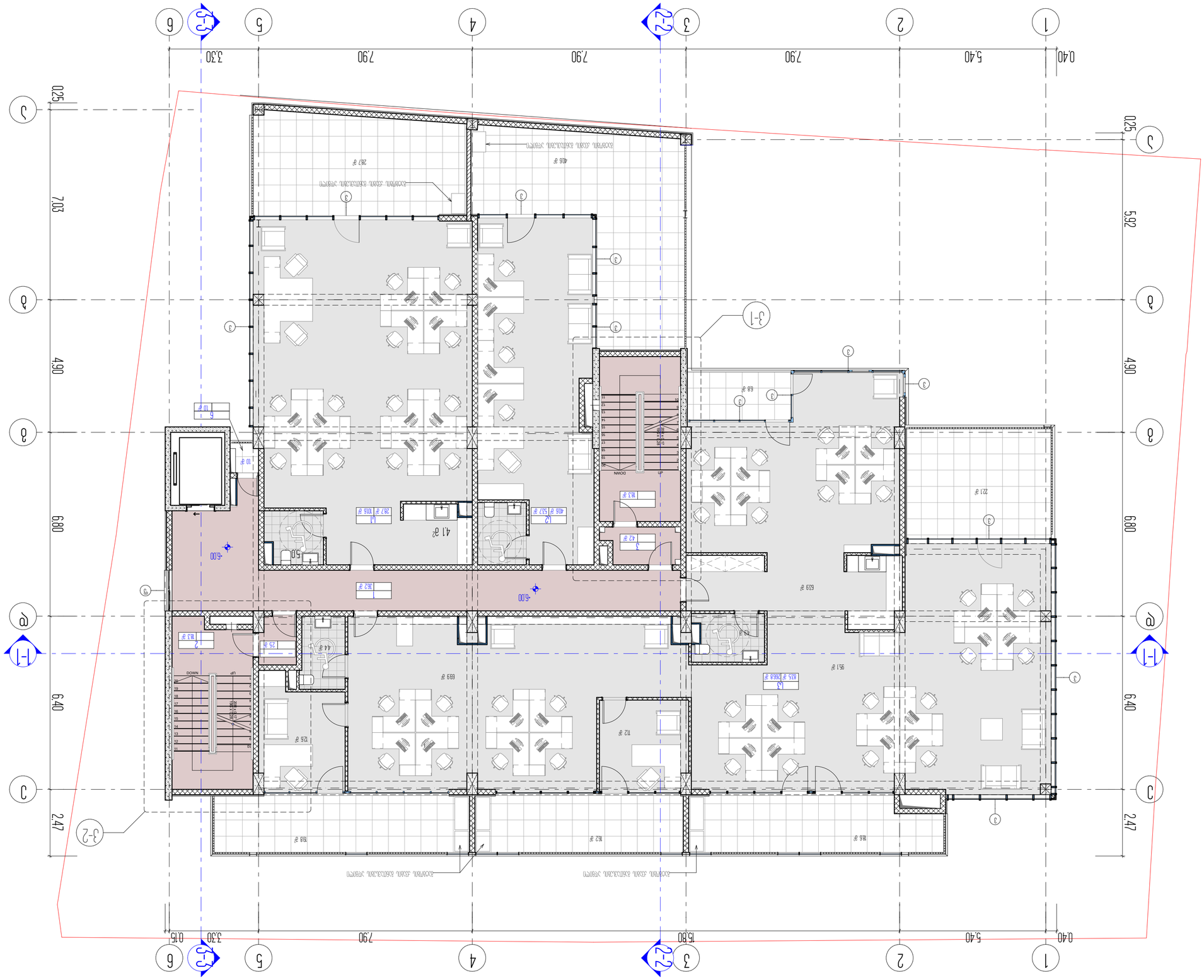

Экспликация помещений 1 этажа	
Наименование	Площадь, м²
1. Офисное помещение	406 ?
2. Офисное помещение	537 ?
3. Офисное помещение	287 ?
4. Офисное помещение	116 ?
5. Офисное помещение	42 ?
6. Офисное помещение	3 ?
Общая площадь	1591 ?

Экспликация заполнения оконных проемов			
Обозначение	Общий вид	Габаритные размеры, мм	Количество, шт.
Л1 (ЛУ1200)	1016 ?	287 ?	1303 ?
Л2 (ЛУ1200)	537 ?	406 ?	943 ?
Л3 (ЛУ1200)	2668 ?	815 ?	3503 ?
Итого:			5749 ?

Ведомость отделки помещений	
1 группа. Офис-планировка	762 ?
2 зона. Зал №2	183 ?
3 Санузел №2	25 ?
4 Санузел №1	42 ?
5 зона. Зал №1	183 ?
6 зона. Административно. Хозяйственная часть	10 ?
Общая площадь помещений	654 ?

Ведомость ссылочных и прилагаемых документов

Экспликация помещений. Ведомость отделки помещений

Здание административно. Производственного назначения

Литер 1

Общий вид здания

Условные обозначения:

Граница земельного участка

Здание административно. Производственного назначения

Литер 1

Этажность: 1

Количество этажей: 1

Высота: 6,40 м

Площадь застройки: 1591,0 м²

Общая площадь: 1591,0 м²

Строительный объем: 10185,0 м³

Класс функциональной пожарной опасности: Ф4.3

Степень огнестойкости: II

Класс конструктивной пожарной опасности: С0

Класс энергоэффективности: В+

Материал стен: Сэндвич-панели

Материал кровли: Сэндвич-панели

Материал перекрытий: Сэндвич-панели

Материал фундамента: Монолитный железобетонный ленточный

Материал полов: Бетонные

Материал окон: Алюминиевый профиль

Материал дверей: Алюминиевый профиль

Материал ворот: Алюминиевый профиль

Материал перегородок: Сэндвич-панели

Материал лестниц: Металлические

Материал ограждений: Металлические

Материал отделки: Сэндвич-панели

Материал кровли: Сэндвич-панели

Материал фасада: Сэндвич-панели

Материал цоколя: Сэндвич-панели

Материал отмостки: Бетонные

Материал водосточной системы: Металлические

Материал вентиляции: Металлические

Материал отопления: Газовое

Материал водоснабжения: Централизованное

Материал канализации: Централизованное

Материал электроснабжения: Централизованное

Материал слаботочных систем: Централизованное

Материал пожарной сигнализации: Централизованное

Материал системы оповещения: Централизованное

Материал системы видеонаблюдения: Централизованное

Материал системы контроля доступа: Централизованное

Материал системы автоматического пожаротушения: Централизованное

Материал системы дымоудаления: Централизованное

Материал системы противопожарного водоснабжения: Централизованное

Материал системы противопожарного водоотведения: Централизованное

Материал системы противопожарного электроснабжения: Централизованное

Материал системы противопожарного слаботочного оборудования: Централизованное

Материал системы противопожарного оповещения: Централизованное

Материал системы противопожарного видеонаблюдения: Централизованное

Материал системы противопожарного контроля доступа: Централизованное

Материал системы противопожарного автоматического пожаротушения: Централизованное

Материал системы противопожарного

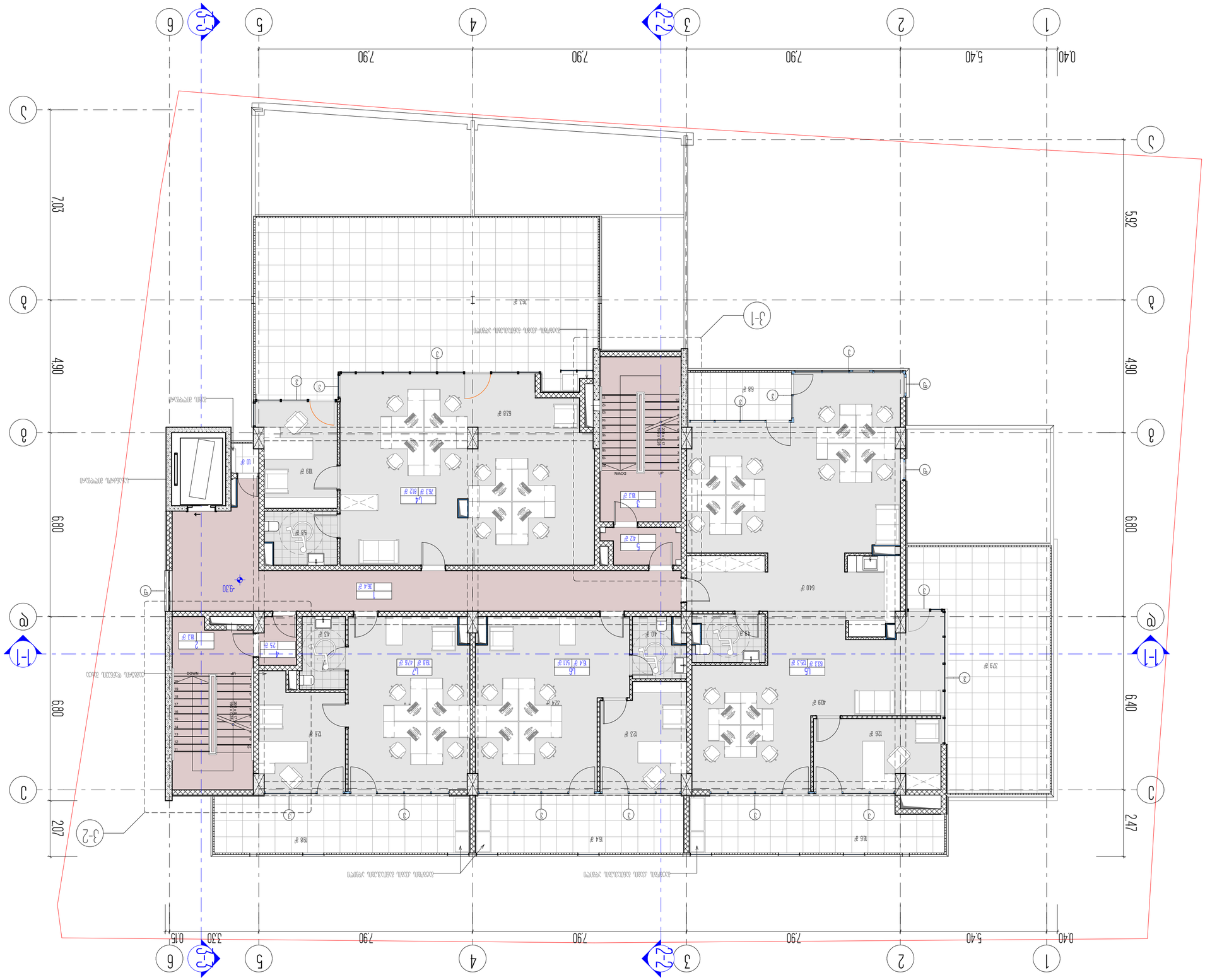
1
2
3
4
5
6
А
Б
В
Г
1-1
2-2
3-1
3-2
4-4
0.40
5.40
7.90
7.90
7.90
7.90
0.15
3.30
2.03
4.90
6.80
5.92
4.90
6.80
6.40
2.47
DOWN
UP
-9.30
Входная группа
Входная группа
Входная группа

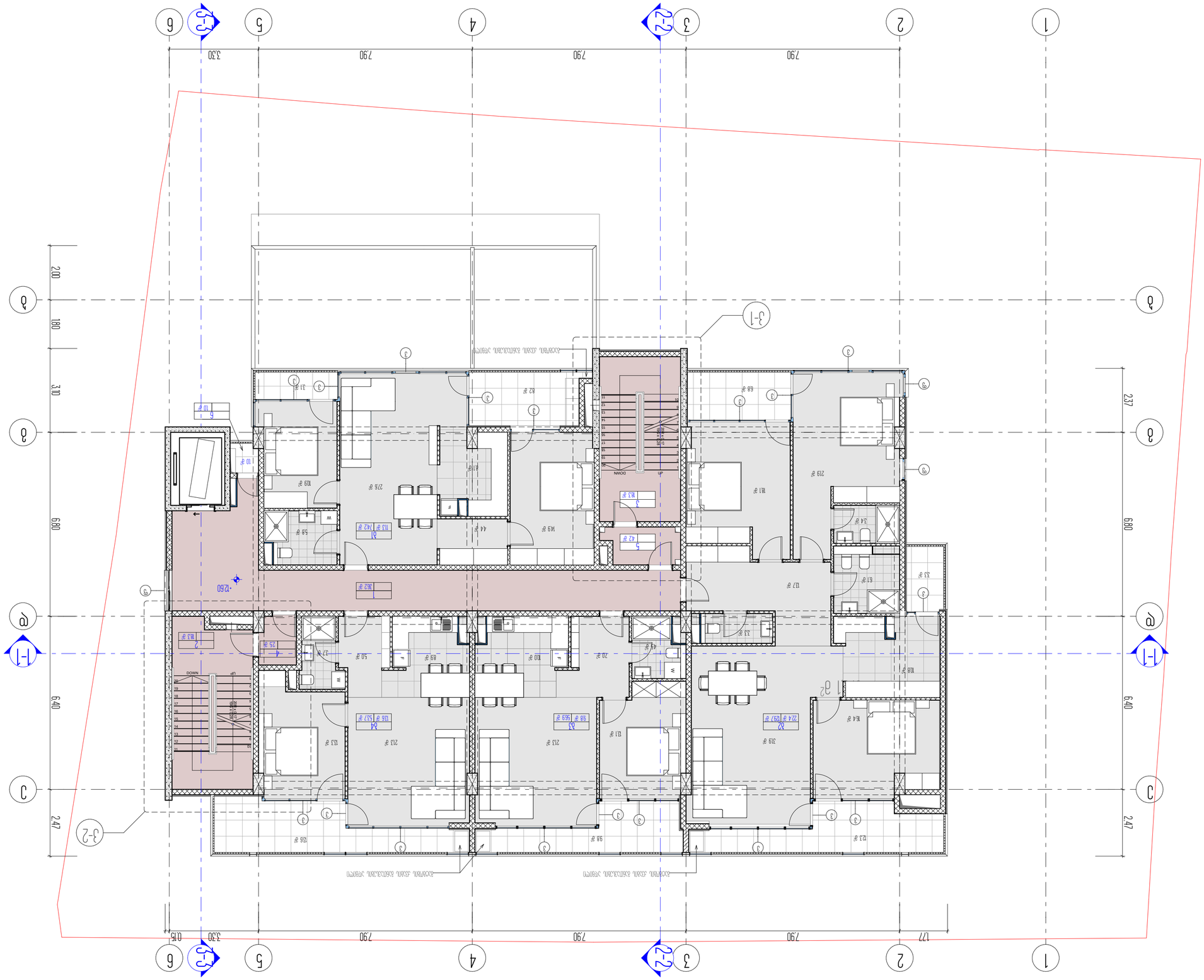

1	6,6	741 ㎡	85,5 ㎡
2	6,6	297 ㎡	224 ㎡
3	6,6	459 ㎡	98 ㎡
4	6,6	537 ㎡	156 ㎡
Итого			716 ㎡

1	Кровля - Эксплуатируемая
2	Кровля - Неэксплуатируемая
3	Кровля - Неэксплуатируемая с системой удаления дождевых вод
4	Кровля - Неэксплуатируемая с системой удаления дождевых вод и электрообогревом
5	Кровля - Эксплуатируемая
6	Кровля - Неэксплуатируемая с системой удаления дождевых вод

1	Гостиная - Зона отдыха
2	Гостиная - Зона отдыха
3	Спальня
4	Спальня
5	Спальня
6	Кухня - Столовая - Зона отдыха
7	Спальня
8	Спальня
9	Спальня
10	Спальня
11	Спальня
12	Спальня
13	Спальня
14	Спальня
15	Спальня
16	Спальня
17	Спальня
18	Спальня
19	Спальня
20	Спальня
21	Спальня
22	Спальня
23	Спальня
24	Спальня
25	Спальня
26	Спальня
27	Спальня
28	Спальня
29	Спальня
30	Спальня
31	Спальня
32	Спальня
33	Спальня
34	Спальня
35	Спальня
36	Спальня
37	Спальня
38	Спальня
39	Спальня
40	Спальня
41	Спальня
42	Спальня
43	Спальня
44	Спальня
45	Спальня
46	Спальня
47	Спальня
48	Спальня
49	Спальня
50	Спальня
51	Спальня
52	Спальня
53	Спальня
54	Спальня
55	Спальня
56	Спальня
57	Спальня
58	Спальня
59	Спальня
60	Спальня
61	Спальня
62	Спальня
63	Спальня
64	Спальня
65	Спальня
66	Спальня
67	Спальня
68	Спальня
69	Спальня
70	Спальня
71	Спальня
72	Спальня
73	Спальня
74	Спальня
75	Спальня
76	Спальня
77	Спальня
78	Спальня
79	Спальня
80	Спальня
81	Спальня
82	Спальня
83	Спальня
84	Спальня
85	Спальня
86	Спальня
87	Спальня
88	Спальня
89	Спальня
90	Спальня
91	Спальня
92	Спальня
93	Спальня
94	Спальня
95	Спальня
96	Спальня
97	Спальня
98	Спальня
99	Спальня
100	Спальня
101	Спальня
102	Спальня
103	Спальня
104	Спальня
105	Спальня
106	Спальня
107	Спальня
108	Спальня
109	Спальня
110	Спальня
111	Спальня
112	Спальня
113	Спальня
114	Спальня
115	Спальня
116	Спальня
117	Спальня
118	Спальня
119	Спальня
120	Спальня
121	Спальня
122	Спальня
123	Спальня
124	Спальня
125	Спальня
126	Спальня
127	Спальня
128	Спальня
129	Спальня
130	Спальня
131	Спальня
132	Спальня
133	Спальня
134	Спальня
135	Спальня
136	Спальня
137	Спальня
138	Спальня
139	Спальня
140	Спальня
141	Спальня
142	Спальня
143	Спальня
144	Спальня
145	Спальня
146	Спальня
147	Спальня
148	Спальня
149	Спальня
150	Спальня
151	Спальня
152	Спальня
153	Спальня
154	Спальня
155	Спальня
156	Спальня
157	Спальня
158	Спальня
159	Спальня
160	Спальня
161	Спальня
162	Спальня
163	Спальня
164	Спальня
165	Спальня
166	Спальня
167	Спальня
168	Спальня
169	Спальня
170	Спальня
171	Спальня
172	Спальня
173	Спальня
174	Спальня
175	Спальня
176	Спальня
177	Спальня
178	Спальня
179	Спальня
180	Спальня
181	Спальня
182	Спальня
183	Спальня
184	Спальня
185	Спальня
186	Спальня
187	Спальня
188	Спальня
189	Спальня
190	Спальня
191	Спальня
192	Спальня
193	Спальня
194	Спальня
195	Спальня
196	Спальня
197	Спальня
198	Спальня
199	Спальня
200	Спальня
201	Спальня
202	Спальня
203	Спальня
204	Спальня
205	Спальня
206	Спальня
207	Спальня
208	Спальня
209	Спальня
210	Спальня
211	Спальня
212	Спальня
213	Спальня
214	Спальня
215	Спальня
216	Спальня
217	Спальня
218	Спальня
219	Спальня
220	Спальня
221	Спальня
222	Спальня
223	Спальня
224	Спальня
225	Спальня
226	Спальня
227	Спальня
228	Спальня
229	Спальня
230	Спальня
231	Спальня
232	Спальня
233	Спальня
234	Спальня
235	Спальня
236	Спальня
237	Спальня
238	Спальня
239	Спальня
240	Спальня
241	Спальня
242	Спальня
243	Спальня
244	Спальня
245	Спальня
246	Спальня
247	Спальня
248	Спальня
249	Спальня
250	Спальня
251	Спальня
252	Спальня
253	Спальня
254	Спальня
255	Спальня
256	Спальня
257	Спальня
258	Спальня
259	Спальня
260	Спальня
261	Спальня
262	Спальня
263	Спальня
264	Спальня
265	Спальня
266	Спальня
267	Спальня
268	Спальня
269	Спальня
270	Спальня
271	Спальня
272	Спальня
273	Спальня
274	Спальня
275	Спальня
276	Спальня
277	Спальня
278	Спальня
279	Спальня
280	Спальня
281	Спальня
282	Спальня
283	Спальня
284	Спальня
285	Спальня
286	Спальня
287	Спальня
288	Спальня
289	Спальня
290	Спальня
291	Спальня
292	Спальня
293	Спальня
294	Спальня
295	Спальня
296	Спальня
297	Спальня
298	Спальня
299	Спальня
300	Спальня
301	Спальня
302	Спальня
303	Спальня
304	Спальня
305	Спальня
306	Спальня
307	Спальня
308	Спальня
309	Спальня
310	Спальня
311	Спальня
312	Спальня
313	Спальня
314	Спальня
315	Спальня
316	Спальня
317	Спальня
318	Спальня
319	Спальня
320	Спальня
321	Спальня
322	Спальня
323	Спальня
324	Спальня
325	Спальня
326	Спальня
327	Спальня
328	Спальня
329	Спальня
330	Спальня
331	Спальня
332	Спальня
333	Спальня
334	Спальня
335	Спальня
336	Спальня
337	Спальня
338	Спальня
339	Спальня
340	Спальня
341	Спальня
342	Спальня
343	Спальня
344	Спальня
345	Спальня
346	Спальня
347	Спальня
348	Спальня
349	Спальня
350	Спальня
351	Спальня
352	Спальня
353	Спальня
354	Спальня
355	Спальня
356	Спальня
357	Спальня
358	Спальня
359	Спальня
360	Спальня
361	Спальня
362	Спальня
363	Спальня
364	Спальня
365	Спальня
366	Спальня
367	Спальня
368	Спальня
369	Спальня
370	Спальня
371	Спальня
372	Спальня
373	Спальня
374	Спальня
375	Спальня
376	Спальня
377	Спальня
378	Спальня
379	Спальня
380	Спальня
381	Спальня
382	Спальня
383	Спальня
384	Спальня
385	Спальня
386	Спальня
387	Спальня
388	Спальня
389	Спальня
390	Спальня
391	Спальня
392	Спальня
393	Спальня
394	Спальня
395	Спальня
396	Спальня
397	Спальня
398	Спальня
399	Спальня
400	Спальня
401	Спальня
402	Спальня
403	Спальня
404	Спальня
405	Спальня
406	Спальня
407	Спальня
408	Спальня
409	Спальня
410	Спальня
411	Спальня
412	Спальня
413	Спальня
414	Спальня
415	Спальня
416	Спальня
417	Спальня
418	Спальня
419	Спальня
420	Спальня
421	Спальня
422	Спальня
423	Спальня
424	Спальня
425	Спальня
426	Спальня
427	Спальня
428	Спальня
429	Спальня
430	Спальня
431	Спальня
432	Спальня
433	Спальня
434	Спальня
435	Спальня
436	Спальня
437	Спальня
438	Спальня
439	Спальня
440	Спальня
441	Спальня
442	Спальня
443	Спальня
444	Спальня
445	Спальня
446	Спальня
447	Спальня
448	Спальня
449	Спальня
450	Спальня
451	Спальня
452	Спальня
453	Спальня
454	Спальня
455	Спальня
456	Спальня
457	Спальня
458	Спальня
459	Спальня
460	Спальня
461	Спальня
462	Спальня
463	Спальня
464	Спальня
465	Спальня
466	Спальня
467	Спальня
468	Спальня
469	Спальня
470	Спальня
471	Спальня
472	Спальня
473	Спальня
474	Спальня
475	Спальня
476	Спальня
477	Спальня
478	Спальня
479	Спальня
480	Спальня
481	Спальня
482	Спальня
483	Спальня
484	Спальня
485	Спальня
486	Спальня
487	Спальня
488	Спальня
489	Спальня
490	Спальня
491	Спальня
492	Спальня
493	Спальня
494	Спальня
495	Спальня
496	Спальня
497	Спальня
498	Спальня
499	Спальня
500	Спальня
501	Спальня
502	Спальня
503	Спальня
504	Спальня
505	Спальня
506	Спальня
507	Спальня
508	Спальня
509	Спальня
510	Спальня
511	Спальня
512	Спальня
513	Спальня
514	Спальня
515	Спальня
516	Спальня
517	Спальня
518	Спальня
519	Спальня
520	Спальня
521	Спальня
522	Спальня
523	Спальня
524	Спальня
525	Спальня
526	Спальня
527	Спальня
528	Спальня
529	Спальня
530	Спальня
531	Спальня
532	Спальня
533	Спальня
534	Спальня
535	Спальня
536	Спальня
537	Спальня
538	Спальня
539	Спальня
540	Спальня
541	Спальня
542	Спальня
543	Спальня
544	Спальня
545	Спальня
546	Спальня
547	Спальня
548	Спальня
549	Спальня
550	Спальня
551	Спальня
552	Спальня
553	Спальня
554	Спальня
555	Спальня
556	Спальня
557	Спальня
558	Спальня
559	Спальня
560	Спальня
561	Спальня
562	Спальня
563	Спальня
564	Спальня
565	Спальня
566	Спальня
567	Спальня
568	Спальня
569	Спальня
570	Спальня
571	Спальня
572	Спальня
573	Спальня
574	Спальня
575	Спальня
576	Спальня
577	Спальня
578	Спальня
579	Спальня
580	Спальня
581	Спальня
582	Спальня
583	Спальня
584	Спальня
585	Спальня
586	Спальня
587	Спальня
588	Спальня
589	Спальня
590	Спальня
591	Спальня
592	Спальня
593	Спальня
594	Спальня
595	Спальня
596	Спальня
597	Спальня
598	Спальня
599	Спальня
600	Спальня
601	Спальня
602	Спальня
603	Спальня
604	Спальня
605	Спальня
606	Спальня
607	Спальня
608	Спальня
609	Спальня
610	Спальня
611	Спальня
612	Спальня
613	Спальня
614	Спальня
615	Спальня
616	Спальня
617	Спальня
618	Спальня
619	Спальня
620	Спальня
621	Спальня
622	Спальня
623	Спальня
624	Спальня
625	Спальня
626	Спальня
627	Спальня
628	Спальня
629	Спальня
630	Спальня
631	Спальня
632	Спальня
633	Спальня
634	Спальня
635	Спальня
636	Спальня
637	Спальня
638	Спальня
639	Спальня
640	Спальня
641	Спальня
642	Спальня
643	Спальня
644	Спальня
645	Спальня
646	Спальня
647	Спальня
648	Спальня
649	Спальня
650	Спальня
651	Спальня
652	Спальня
653	Спальня
654	Спальня
655	Спальня
656	Спальня
657	Спальня
658	Спальня
659	Спальня
660	Спальня
661	Спальня
662	Спальня
663	Спальня
664	Спальня
665	Спальня
666	Спальня
667	Спальня
668	Спальня
669	Спальня
670	Спальня
671	Спальня
672	Спальня
673	Спальня
674	Спальня
675	Спальня
676	Спальня
677	Спальня
678	Спальня
679	Спальня
680	Спальня
681	Спальня
682	Спальня
683	Спальня
684	Спальня
685	Спальня
686	Спальня
687	Спальня
688	Спальня
689	Спальня
690	Спальня
691	Спальня
692	Спальня
693	Спальня
694	Спальня
695	Спальня
696	Спальня
697	Спальня
698	Спальня
699	Спальня
700	Спальня
701	Спальня
702	Спальня
703	Спальня
704	Спальня
705	Спальня
706	Спальня
707	Спальня
708	Спальня
709	Спальня
710	Спальня
711	Спальня
712	Спальня
713	Спальня
714	Спальня
715	Спальня
716	Спальня
717	Спальня
718	Спальня
719	Спальня
720	Спальня
721	Спальня
722	Спальня
723	Спальня
724	Спальня
725	Спальня
726	Спальня
727	Спальня
728	Спальня
729	Спальня
730	Спальня
731	Спальня
732	Спальня
733	Спальня
734	Спальня
735	Спальня
736	Спальня
737	Спальня
738	Спальня
739	Спальня
740	Спальня
741	Спальня
742	Спальня
743	Спальня
744	Спальня
745	Спальня
746	Спальня
747	Спальня
748	Спальня
749	Спальня
750	Спальня
751	Спальня
752	Спальня
753	Спальня
754	Спальня
755	Спальня
756	Спальня
757	Спальня
758	Спальня
759	Спальня
760	Спальня
761	Спальня
762	Спальня
763	Спальня
764	Спальня
765	Спальня
766	Спальня
767	Спальня
768	Спальня
769	Спальня
770	Спальня
771	Спальня
772	Спальня
773	Спальня
774	Спальня
775	Спальня
776	Спальня
777	Спальня
778	Спальня
779	Спальня
780	Спальня
781	Спальня
782	Спальня
783	Спальня
784	Спальня
785	Спальня
786	Спальня
787	Спальня
788	Спальня
789	Спальня
790	Спальня
791	Спальня
792	Спальня
793	Спальня
794	Спальня
795	Спальня
796	Спальня
797	Спальня
798	Спальня
799	Спальня
800	Спальня
801	Спальня
802	Спальня
803	Спальня
804	Спальня
805	Спальня
806	Спальня
807	Спальня
808	Спальня
809	Спальня
810	Спальня
811	Спальня
812	Спальня
813	Спальня
814	Спальня
815	Спальня
816	Спальня
817	Спальня
818	Спальня
819	Спальня
820	Спальня
821	Спальня
822	Спальня
823	Спальня
824	Спальня
825	Спальня
826	Спальня
827	Спальня
828	Спальня
829	Спальня
830	Спальня
831	Спальня
832	Спальня
833	Спальня
834	Спальня
835	Спальня
836	Спальня
837	Спальня
838	Спальня
839	Спальня
840	Спальня
841	Спальня
842	Спальня
843	Спальня
844	Спальня
845	Спальня
846	Спальня
847	Спальня
848	Спальня
849	Спальня
850	Спальня
851	Спальня
852	Спальня
853	Спальня
854	Спальня
855	Спальня
856	Спальня
857	Спальня
858	Спальня
859	Спальня
860	Спальня
861	Спальня
862	Спальня
863	Спальня
864	Спальня
865	Спальня
866	Спальня
867	Спальня
868	Спальня
869	Спальня
870	Спальня
871	Спальня
872	Спальня
873	Спальня
874	Спальня
875	Спальня
876	Спальня
877	Спальня
878	Спальня
879	Спальня
880	Спальня
881	Спальня
882	Спальня
883	Спальня
884	Спальня
885	Спальня
886	Спальня
887	Спальня
888	Спальня
889	Спальня
890	Спальня
891	Спальня
892	Спальня
893	Спальня
894	Спальня
895	Спальня
896	Спальня
897	Спальня
898	Спальня
899	Спальня
900	Спальня
901	Спальня
902	Спальня
903	Спальня
904	Спальня
905	Спальня
906	Спальня
907	Спальня
908	Спальня
909	Спальня
910	Спальня
911	Спальня
912	Спальня
913	Спальня
914	Спальня
915	Спальня
916	Спальня
917	Спальня
918	Спальня
919	Спальня
920	Спальня
921	Спальня
922	Спальня
923	Спальня
924	Спальня
925	Спальня
926	Спальня
927	Спальня
928	Спальня
929	Спальня
930	Спальня
931	Спальня
932	Спальня
933	Спальня
934	Спальня
935	Спальня
936	Спальня
937	Спальня
938	Спальня
939	Спальня
940	Спальня
941	Спальня
942	Спальня
943	Спальня
944	Спальня
945	Спальня
946	Спальня
947	Спальня
948	Спальня
949	Спальня
950	Спальня
951	Спальня
952	Спальня
953	Спальня
954	Спальня
955	Спальня
956	Спальня
957	Спальня
958	Спальня
959	Спальня
960	Спальня
961	Спальня
962	Спальня
963	Спальня
964	Спальня
965	Спальня
966	Спальня
967	Спальня
968	Спальня
969	Спальня
970	Спальня
971	Спальня
972	Спальня
973	Спальня
974	Спальня
975	Спальня
976	Спальня
977	Спальня
978	Спальня
979	Спальня
980	Спальня
981	Спальня
982	Спальня
983	Спальня
984	Спальня
985	Спальня
986	Спальня
987	Спальня
988	Спальня
989	Спальня
990	Спальня
991	Спальня
992	Спальня
993	Спальня
994	Спальня
995	Спальня
996	Спальня
997	Спальня
998	Спальня
999	Спальня
1000	Спальня

Масштаб отдельных элементов показателей

Обозначение	Общая площадь помещения	Площадь помещения	Этажность
1	6,6	741 ㎡	85,5 ㎡
2	6,6	297 ㎡	224 ㎡
3	6,6	459 ㎡	98 ㎡
4	6,6	537 ㎡	156 ㎡
Итого			716 ㎡

1	Кровля - Эксплуатируемая
2	Кровля - Неэксплуатируемая
3	Кровля - Неэксплуатируемая с системой удаления дождевых вод
4	Кровля - Неэксплуатируемая с системой удаления дождевых вод и электрообогревом
5	Кровля - Эксплуатируемая
6	Кровля - Неэксплуатируемая с системой удаления дождевых вод

1	Гостиная - Зона отдыха
2	Гостиная - Зона отдыха
3	Спальня
4	Спальня
5	Спальня
6	Кухня - Столовая - Зона отдыха
7	Спальня
8	Спальня
9	Спальня
10	Спальня
11	Спальня
12	Спальня
13	Спальня
14	Спальня
15	Спальня
16	Спальня
17	Спальня
18	Спальня
19	Спальня
20	Спальня
21	Спальня
22	Спальня
23	Спальня
24	Спальня
25	Спальня
26	Спальня
27	Спальня
28	Спальня
29	Спальня
30	Спальня
31	Спальня
32	Спальня
33	Спальня
34	Спальня
35	Спальня
36	Спальня
37	Спальня
38	Спальня
39	Спальня
40	Спальня
41	Спальня
42	Спальня
43	Спальня
44	Спальня
45	Спальня
46	Спальня
47	Спальня
48	Спальня
49	Спальня
50	Спальня
51	Спальня
52	Спальня
53	Спальня
54	Спальня
55	Спальня
56	Спальня
57	Спальня
58	Спальня
59	Спальня
60	Спальня
61	Спальня
62	Спальня
63	Спальня
64	Спальня
65	Спальня
66	Спальня
67	Спальня
68	Спальня
69	Спальня
70	Спальня
71	Спальня
72	Спальня
73	Спальня
74	Спальня
75	Спальня
76	Спальня
77	Спальня
78	Спальня
79	Спальня
80	Спальня
81	Спальня
82	Спальня
83	Спальня
84	Спальня
85	Спальня
86	Спальня
87	Спальня
88	Спальня
89	Спальня
90	Спальня
91	Спальня
92	Спальня
93	Спальня
94	Спальня
95	Спальня
96	Спальня
97	Спальня
98	Спальня
99	Спальня
100	Спальня
101	Спальня
102	Спальня
103	Спальня
104	Спальня
105	Спальня
106	Спальня
107	Спальня
108	Спальня
109	Спальня
110	Спальня
111	Спальня
112	Спальня
113	Спальня
114	Спальня
115	Спальня
116	Спальня
117	Спальня
118	Спальня
119	Спальня
120	Спальня
121	Спальня
122	Спальня
123	Спальня
124	Спальня
125	Спальня
126	Спальня
127	Спальня
128	Спальня
129	Спальня
130	Спальня
131	Спальня
132	Спальня
133	Спальня
134	Спальня
135	Спальня
136	Спальня
137	Спальня
138	Спальня
139	Спальня
140	Спальня
141	Спальня
142	Спальня
143	Спальня
144	Спальня
145	Спальня
146	Спальня
147	Спальня
148	Спальня
149	Спальня
150	Спальня
151	Спальня
152	Спальня
153	Спальня
154	Спальня
155	Спальня
156	Спальня
157	Спальня
158	Спальня
159	Спальня
160	Спальня
161	Спальня
162	Спальня
163	Спальня
164	Спальня
165	Спальня
166	Спальня
167	Спальня
168	Спальня
169	Спальня
170	Спальня
171	Спальня
172	Спальня
173	Спальня
174	Спальня
175	Спальня
176	Спальня
177	Спальня
178	Спальня
179	Спальня
180	Спальня
181	Спальня
182	Спальня
183	Спальня
184	Спальня
185	Спальня
186	Спальня
187	Спальня
188	Спальня
189	Спальня
190	Спальня
191	Спальня
192	Спальня
193	Спальня
194	Спальня
195	Спальня
196	Спальня
197	Спальня
198	Спальня
199	Спальня
200	Спальня
201	Спальня
202	Спальня
203	Спальня
204	Спальня
205	Спальня
206	Спальня
207	Спальня
208	Спальня
209	Спальня
210	Спальня
211	Спальня
212	Спальня
213	Спальня
214	Спальня
215	Спальня
216	Спальня
217	Спальня
218	Спальня
219	Спальня
220	Спальня
221	Спальня
222	Спальня
223	Спальня
224	Спальня
225	Спальня
226	Спальня
227	Спальня
228	Спальня
229	Спальня
230	Спальня
231	Спальня
232	Спальня
233	Спальня
234	Спальня
235	Спальня
236	Спальня
237	Спальня
238	Спальня
239	Спальня
240	Спальня
241	Спальня
242	Спальня
243	Спальня
244	Спальня
245	Спальня
246	Спальня
247	Спальня
248	Спальня
249	Спальня
250	Спальня
251	Спальня
252	Спальня
253	Спальня
254	Спальня
255	Спальня
256	Спальня
257	Спальня
258	Спальня
259	Спальня
260	Спальня
261	Спальня
262	Спальня
263	Спальня
264	Спальня
265	Спальня
266	Спальня
267	Спальня
268	Спальня
269	Спальня
270	Спальня
271	Спальня
272	Спальня
273	Спальня
274	Спальня
275	Спальня
276	Спальня
277	Спальня
278	Спальня
279	Спальня
280	Спальня
281	Спальня
282	Спальня
283	Спальня
284	Спальня
285	Спальня
286	Спальня
287	Спальня
288	Спальня
289	Спальня
290	Спальня
291	Спальня
292	Спальня
293	Спальня
294	Спальня
295	Спальня
296	Спальня
297	Спальня
298	Спальня
299	Спальня
300	Спальня
301	Спальня
302	Спальня
303	Спальня
304	Спальня
305	Спальня
306	Спальня
307	Спальня
308	Спальня
309	Спальня
310	Спальня
311	Спальня
312	Спальня
313	Спальня
314	Спальня
315	Спальня
316	Спальня
317	Спальня
318	Спальня
319	Спальня
320	Спальня
321	Спальня
322	Спальня
323	Спальня
324	Спальня
325	Спальня
326	Спальня
327	Спальня
328	Спальня
329	Спальня
330	Спальня
331	Спальня
332	Спальня
333	Спальня
334	Спальня
335	Спальня
336	Спальня
337	Спальня
338	Спальня
339	Спальня
340	Спальня
341	Спальня
342	Спальня
343	Спальня

Изм.	Кол.уч.	Лист
Разработал	Ивлиева	
Проверил	Ивлиева	
Н.контр.	Ивлиева	
ГИП	Ивлиева	

9

ARCON
architecture & construction
LLC ARCON
г. Ростов-на-Дону, ул. Вятская, 4, лит
+7 (495) 201-2-2266

4-4

Экспликация помещений

Ситуационный план

Условные обозначения

Экспликация помещений

№	Наименование	S, м²
1	Тамбур	3,16
2	Общий коридор	25
3	Общий коридор	42
4	Общий коридор	183
5	Общий коридор	183
6	Общий коридор с выходом на улицу	10
Квартиры с зонами отдыха		4521

Примечания

1. Конструкции, материалы и толщины стен, перегородок, перекрытий, покрытий, полов, а также конструкции и материалы заполнения проемов см. в соответствующих разделах проекта.
2. Конструкции, материалы и толщины стен, перегородок, перекрытий, покрытий, полов, а также конструкции и материалы заполнения проемов см. в соответствующих разделах проекта.
3. Конструкции, материалы и толщины стен, перегородок, перекрытий, покрытий, полов, а также конструкции и материалы заполнения проемов см. в соответствующих разделах проекта.

Жилой дом по ул. Вятской, 4 в г. Ростове-на-Дону

Общие данные

Ситуационный план

Условные обозначения

Экспликация помещений

Примечания

Изм.	Кол. уч.	№ док.	Подп.	Дата

10

Разработано ГИП Проверил Н. контр. Утв.

ARCON
LLC ARCON
Архитектура и строительство

Дом №1 жилой 4 мкр
СПб 2021 г.

4-4 Развертка А-Б

Экспликация помещений

Номер помещения	Площадь, м²	Категория помещения
1	6,3	Общая площадь квартиры
2	6,4	Общая площадь квартиры
3	6,4	Общая площадь квартиры

Общая площадь здания 3333,4 м²

Площадь застройки 1112,0 м²

Количество этажей 3

Высота здания 10,0 м

Количество квартир 10

Количество машиномест 10

Ведомость отделки помещений

Наименование	1 этаж	2 этаж	3 этаж
1 прихожая	керамогранит	керамогранит	керамогранит
2 жилая комната	ламинат	ламинат	ламинат
3 кухня	керамогранит	керамогранит	керамогранит
4 санузел	керамогранит	керамогранит	керамогранит
5 ванная	керамогранит	керамогранит	керамогранит
6 балкон/лоджия	керамогранит	керамогранит	керамогранит

Ведомость заполнения оконных проемов

Марка	Наименование	Кол.	Примечание
ОК1	Окно ПВХ двухстворчатое	10	
ОК2	Окно ПВХ одностворчатое	4	
ОК3	Окно ПВХ трехстворчатое	2	
ОК4	Окно ПВХ балконное	6	

Ведомость дверных заполнений

Марка	Ширина, мм	Высота, мм	Кол.	Примечание
Д1	800	2100	10	
Д2	700	2100	8	
Д3	900	2100	4	
Д4	1200	2100	2	
Д5	1500	2100	1	
Д6	2100	2100	1	

Ведомость элементов благоустройства

Наименование	Кол.	Примечание
Скамья парковая	4	
Урна металлическая	2	
Качели детские	1	
Песочница	1	
Горка детская	1	
Детский игровой комплекс	1	
Спортивный комплекс	1	
Велопарковка	1	
Контейнер для ТБО	2	
Информационный стенд	1	
Ограждение газонное	120 м	
Ограждение сетчатое	85 м	
Шлагбаум	1	
Фонарь уличный	6	
Малые архитектурные формы	1	
Цветочница	4	
Бордюр садовый	210 м	
Дорожка тротуарная	320 м²	
Асфальтобетонное покрытие	1850 м²	
Газонное покрытие	1200 м²	
Посадка деревьев	12 шт	
Посадка кустарников	45 шт	
Посадка цветов	200 шт	
Устройство освещения	1	
Устройство водоотвода	1	
Устройство дренажа	1	
Устройство ливневой канализации	1	
Устройство колодцев	4	
Устройство смотровых колодцев	2	
Устройство дождеприемных колодцев	2	
Устройство пожарных гидрантов	1	
Устройство водопроводных колодцев	1	
Устройство канализационных колодцев	1	
Устройство электрических колодцев	1	
Устройство телефонных колодцев	1	
Устройство газовых колодцев	1	
Устройство теплотрассы	1	
Устройство тепловых камер	1	
Устройство тепловых колодцев	1	
Устройство тепловых узлов	1	
Устройство тепловых пунктов	1	
Устройство тепловых сетей	1	
Устройство тепловых вводов	1	
Устройство тепловых выпусков	1	
Устройство тепловых перемычек	1	
Устройство тепловых компенсаторов	1	
Устройство тепловых задвижек	1	
Устройство тепловых клапанов	1	
Устройство тепловых вентилей	1	
Устройство тепловых кранов	1	
Устройство тепловых манометров	1	
Устройство тепловых термометров	1	
Устройство тепловых расходомеров	1	
Устройство тепловых счетчиков	1	
Устройство тепловых регуляторов	1	
Устройство тепловых автоматов	1	
Устройство тепловых щитов	1	
Устройство тепловых шкафов	1	
Устройство тепловых ящиков	1	
Устройство тепловых коробок	1	
Устройство тепловых муфт	1	
Устройство тепловых гильз	1	
Устройство тепловых футляров	1	
Устройство тепловых изоляций	1	
Устройство тепловых покрытий	1	
Устройство тепловых обмазок	1	
Устройство тепловых обертываний	1	
Устройство тепловых бандажей	1	
Устройство тепловых хомутов	1	
Устройство тепловых скоб	1	
Устройство тепловых кронштейнов	1	
Устройство тепловых подвесов	1	
Устройство тепловых опор	1	
Устройство тепловых подпорок	1	
Устройство тепловых упоров	1	
Устройство тепловых ограничителей	1	
Устройство тепловых компенсаторов	1	
Устройство тепловых сильфонов	1	
Устройство тепловых линз	1	
Устройство тепловых диафрагм	1	
Устройство тепловых сопел	1	
Устройство тепловых насадок	1	
Устройство тепловых переходов	1	
Устройство тепловых тройников	1	
Устройство тепловых крестовин	1	
Устройство тепловых отводов	1	
Устройство тепловых колен	1	
Устройство тепловых фланцев	1	
Устройство тепловых заглушек	1	
Устройство тепловых пробок	1	
Устройство тепловых штуцеров	1	
Устройство тепловых ниппелей	1	
Устройство тепловых муфт	1	
Устройство тепловых гаек	1	
Устройство тепловых болтов	1	
Устройство тепловых шпилек	1	
Устройство тепловых винтов	1	
Устройство тепловых шурупов	1	
Устройство тепловых заклепок	1	
Устройство тепловых шайб	1	
Устройство тепловых пружин	1	
Устройство тепловых рессор	1	
Устройство тепловых амортизаторов	1	
Устройство тепловых демпферов	1	
Устройство тепловых виброизоляторов	1	
Устройство тепловых звукоизоляторов	1	
Устройство тепловых теплоизоляторов	1	
Устройство тепловых гидроизоляторов	1	
Устройство тепловых пароизоляторов	1	
Устройство тепловых газоизоляторов	1	
Устройство тепловых электроизоляторов	1	
Устройство тепловых радиоизоляторов	1	
Устройство тепловых оптических изоляторов	1	
Устройство тепловых акустических изоляторов	1	
Устройство тепловых вибрационных изоляторов	1	
Устройство тепловых ударных изоляторов	1	
Устройство тепловых сейсмических изоляторов	1	
Устройство тепловых магнитных изоляторов	1	
Устройство тепловых электромагнитных изоляторов	1	
Устройство тепловых радиационных изоляторов	1	
Устройство тепловых ионизирующих изоляторов	1	
Устройство тепловых неионизирующих изоляторов	1	
Устройство тепловых ультрафиолетовых изоляторов	1	
Устройство тепловых инфракрасных изоляторов	1	
Устройство тепловых видимых изоляторов	1	
Устройство тепловых рентгеновских изоляторов	1	
Устройство тепловых гамма-изоляторов	1	
Устройство тепловых бета-изоляторов	1	
Устройство тепловых альфа-изоляторов	1	
Устройство тепловых нейтронных изоляторов	1	
Устройство тепловых протонных изоляторов	1	
Устройство тепловых электронных изоляторов	1	
Устройство тепловых позитронных изоляторов	1	
Устройство тепловых мюонных изоляторов	1	
Устройство тепловых пионных изоляторов	1	
Устройство тепловых каонных изоляторов	1	
Устройство тепловых барионных изоляторов	1	
Устройство тепловых мезонных изоляторов	1	
Устройство тепловых лептонных изоляторов	1	
Устройство тепловых кварковых изоляторов	1	
Устройство тепловых глюонных изоляторов	1	
Устройство тепловых бозонных изоляторов	1	
Устройство тепловых фермионных изоляторов	1	
Устройство тепловых суперсимметричных изоляторов	1	
Устройство тепловых несимметричных изоляторов	1	
Устройство тепловых асимметричных изоляторов	1	
Устройство тепловых антисимметричных изоляторов	1	
Устройство тепловых симметричных изоляторов	1	
Устройство тепловых ортогональных изоляторов	1	
Устройство тепловых унитарных изоляторов	1	
Устройство тепловых эрмитовых изоляторов	1	
Устройство тепловых самосопряженных изоляторов	1	
Устройство тепловых нормальных изоляторов	1	
Устройство тепловых диагональных изоляторов	1	
Устройство тепловых треугольных изоляторов	1	
Устройство тепловых верхнетреугольных изоляторов	1	
Устройство тепловых нижнетреугольных изоляторов	1	
Устройство тепловых трапецеидальных изоляторов	1	
Устройство тепловых ленточных изоляторов	1	
Устройство тепловых полосовых

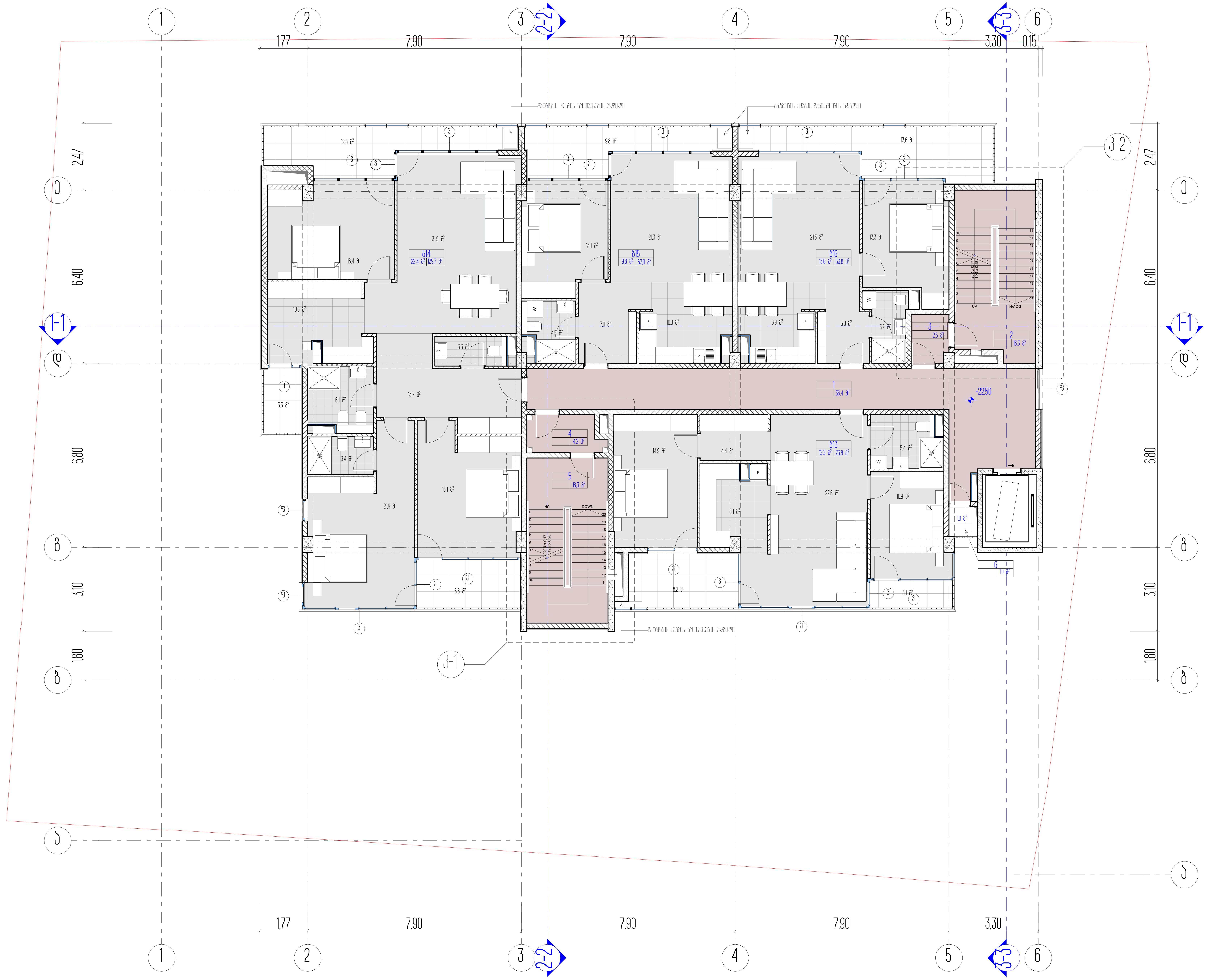

სართულის ტექნიკურ ეკონომიკური მაჩვენებლები

დასახელება	ფართი შიდა კონტურზე	საზაფხულო ფართი	საერთო ფართობი
ბ13 (ბინა)	74,1 მ²	11,2 მ²	85,5 მ²
ბ14 (ბინა)	129,7 მ²	22,4 მ²	152,1 მ²
ბ15 (ბინა)	56,9 მ²	9,8 მ²	66,7 მ²
ბ16 (ბინა)	53,7 მ²	13,6 მ²	67,3 მ²
ჯამი			371,6 მ²
1. ლიფტის ჰოლი-კორიდორი			36,2 მ²
2. კიბის უჯრედი №2			18,3 მ²
3. ტამბური №2			2,5 მ²
4. ტამბური №1			4,2 მ²
5. კიბის უჯრედი №1			18,3 მ²
6. გაზის მრიცხველებისთვის განკუთვნილი აივანი			1,0 მ²
სართულის საერთო ფართობი			452,1 მ²

1. ნახაზზე საპროექტო შენობის ნული შეესაბამება აბსოლუტურ ნიშნულს - ________
2. ნახაზზე ზომები მოცემულია მეტრებში
3. ნახაზის ყველა ცვლილება მშენებლობისას შეთანხმებული უნდა იყოს პროექტის ავტორთან

ქ. თბილისი, უნივერსიტეტის ქ. 6

არქიტექტურული პროექტი

მეშვიდე სართულის გეგმა

პირობითი ნიშნები

ნაკვეთის საზღვარი

0,00 არქიტექტურული ნიშნული

4-4 ჭრილის ხაზი

ARCON architecture & construction
LLC ARCON
ქ. თბილისი, ყიფშიძის ქ. №9
ტელ: (+995 32) 2 182188

თანამდებობა	სახელი, გვარი	ხელმოწერა
დირექტორი	ზ. კალანდია	
არქიტექტორი	ვ. ვარდანია	
თარიღი	ფურც. რაოდენობა	ფურცლის № 11

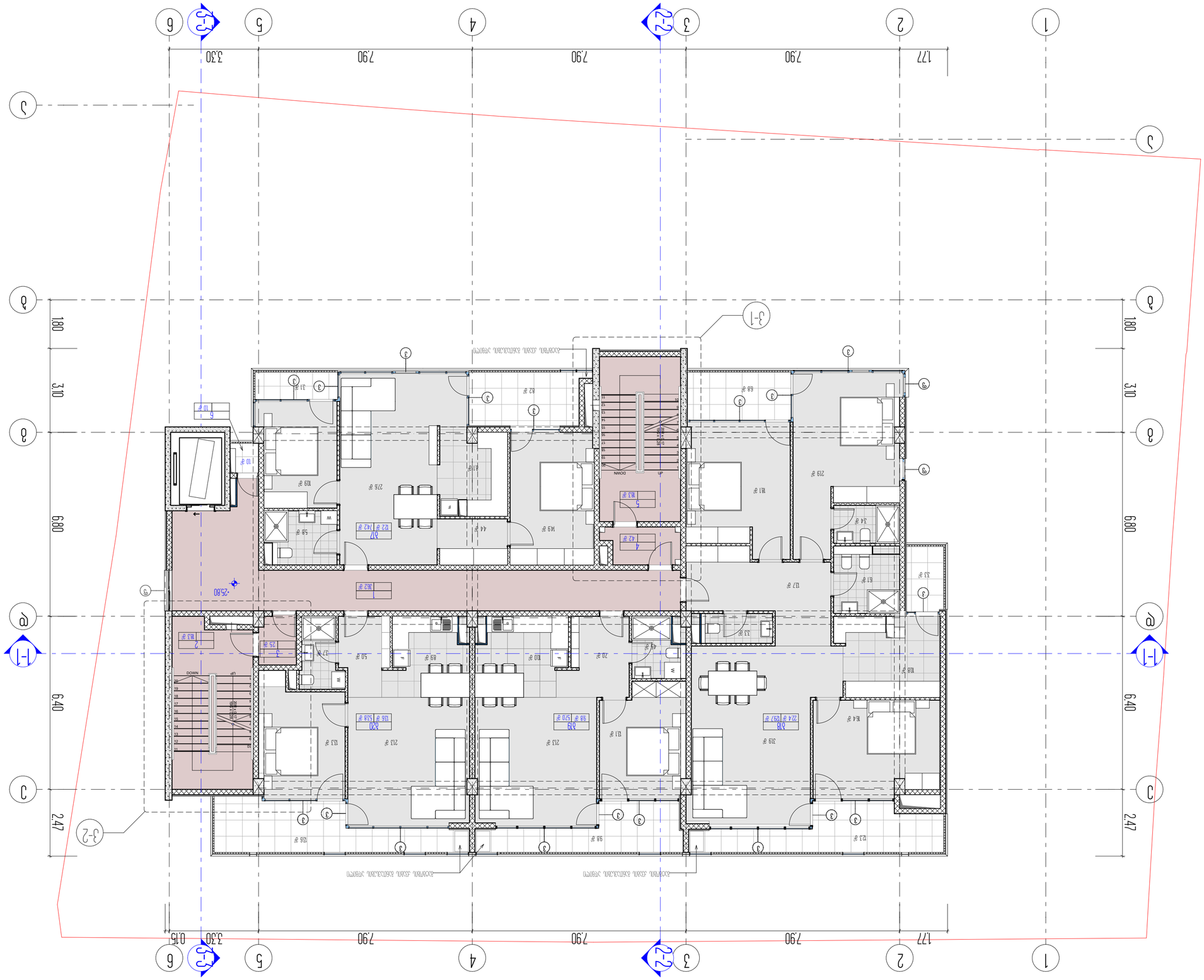

Изм.	Кол.уч.	Лист	№ докум.
Разраб.			Дата
Гип			
Н.контр.			
Утв.			

Стадия	Лист	Листов

ООО «АРКОН»
г. Ростов-на-Дону, ул. Доватора, 4, оф. 201
тел. +7 (863) 201-2-82-66

Экспликация помещений	
План на отм. 0,000	
План на отм. 3,300	
План на отм. 6,600	
Разрезы 1-1, 2-2, 3-1, 3-2, 3-3, 4-4	
Ведомость перемычек	
Ведомость элементов заполнения проемов	
Спецификация элементов заполнения проемов	
Ведомость отделки помещений	
Ведомость полов	
Ведомость потолков	
Ведомость стен	
Ведомость перегородок	
Ведомость плинтусов	
Ведомость подоконных досок	
Ведомость ограждений	
Ведомость пандусов	
Ведомость лестниц	
Ведомость площадок	
Ведомость крылец	
Ведомость козырьков	
Ведомость водосточных труб	
Ведомость отмостки	
Ведомость вентиляционных блоков	
Ведомость дымовых труб	
Ведомость мусоропроводов	
Ведомость прочих работ	
Ведомость прочих работ	
Ведомость прочих работ

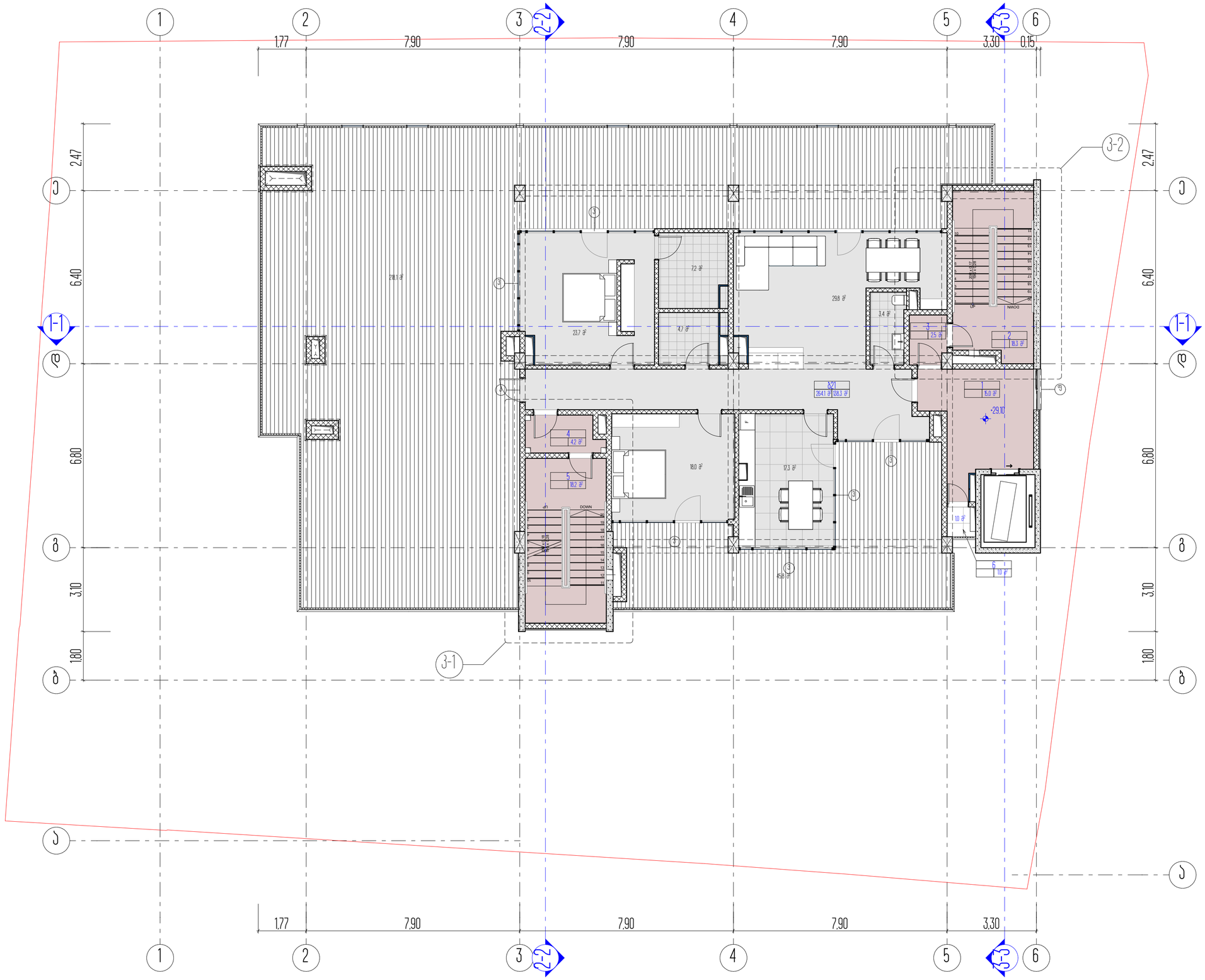

ფასადები	შენი ძვრ კონტრ	სანგრევი შენი	სანგრი შენები
ბეტ (ბრტ)	138.3 მ²	263.9 მ²	402.2 მ²
სულ			402.2 მ²
1. ლითონ კონს-კონსტრ			36.2 მ²
2. პლას ჯალუზ №2			18.3 მ²
3. ალუმინ №2			25 მ²
4. ალუმინ №1			4.2 მ²
5. პლას ჯალუზ №1			18.3 მ²
6. პლას მოწყობილობ ალუმინიუმ ალით			1.0 მ²
სანგრევ სანგრ შენები			482.7 მ²

1. ნახაზზე სანგრევად შენობის ნაწილი მეშრაფებით აბილლულებრ ნიშნულს - _____
2. ნახაზზე ზომები მოცემულია მეტრებში
3. ნახაზის ყველა ცვლილება მშენებლობისას მთავარხელმძღვანელი უნდა იყოს პროექტის ავტორთან

ქ. თბილისი, ზნაურისპირველის ქ. 6

არქიტექტურული პროექტი

მთავარი სანგრევის გეგმა

პირობითი ნიშნები

ნაკვეთის საზღვარი

0.00 არსებულ ნიშნული

1-2 კედლის ნაწილი

4-4 ჭრილის ხაზი

ARCON
architecture & construction
LLC ARCON
ქ. თბილისი, ჭავჭავაძის ქ. №69
ტელ: (+995 32) 2 92 88

თანამდებობა	სახელი, გვარი	ხელმოწერა
დირექტორი	ზ. პაპუაშვილი	
არქიტექტორი	ვ. ჯარღუბია	
თარიღი	ფურც. რაოდენობა	ფურცლის №
		13

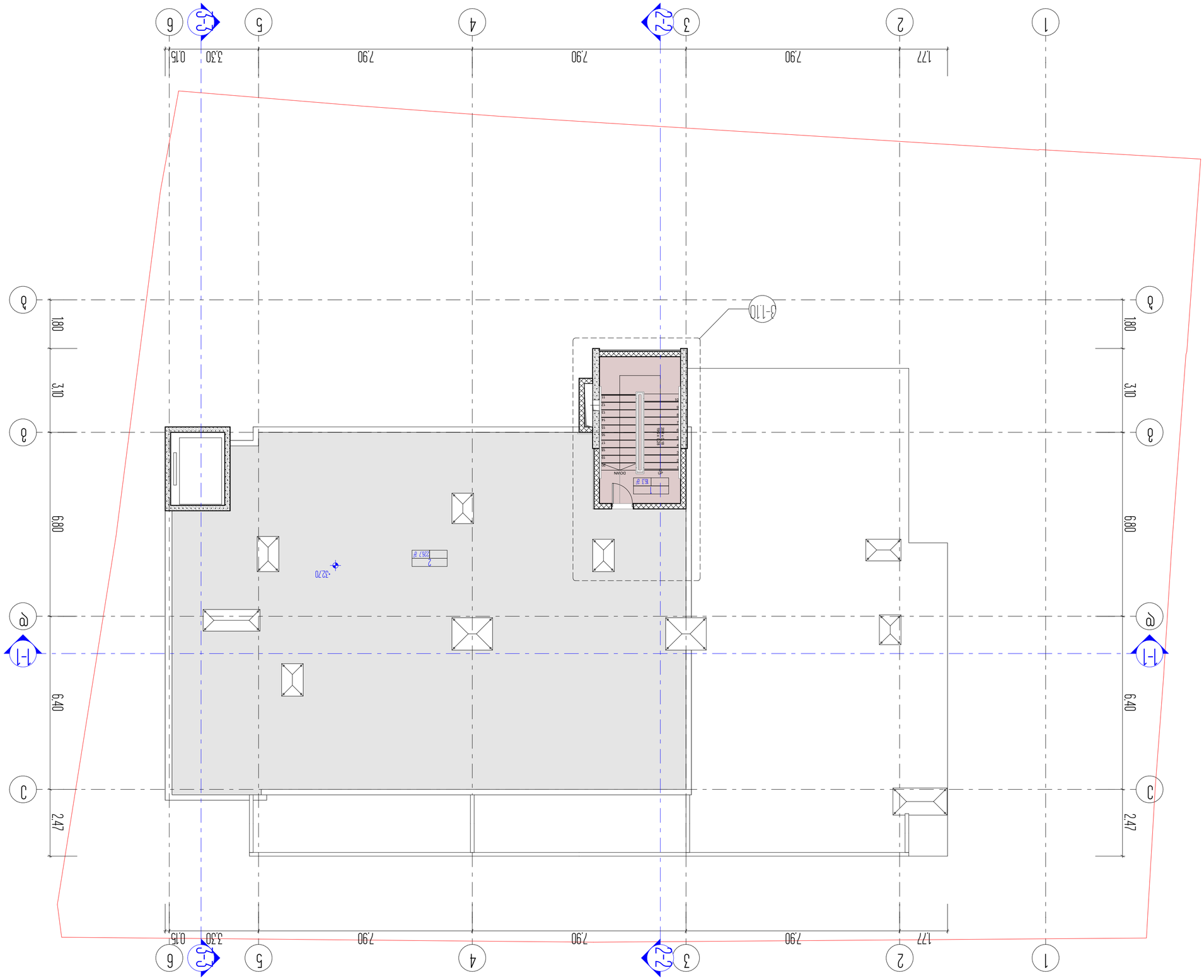

14		
ფურც. რაოდენობა	ფურც. №	მასშტაბი
პროექტის ხელმძღვანელი	ს. ჯაფარიძე	
არქიტექტორი	ნ. ჯაფარიძე	
კონსტრუქციული ნაწილი	ვ. ჯაფარიძე	
ინჟინერ-ტექნოლოგი	ვ. ჯაფარიძე	

ARCON
architecture & construction
LLC ARCON
ქ. ბათუმი, ჭავჭავაძის ქ. №6
ტელ: (+995 32) 2 [illegible]

4-4

ფასადის ხედი

12

ნაგებობის ადგილმდებარეობის ბრუნვის კუთხე

0.00 ნაგებობის ადგილმდებარეობის ნიშნული

ქ. ბათუმი, [illegible]

ქალაქ ბათუმის მერიის ქონების მართვის სამსახური

ქალაქ ბათუმის მერიის ქონების მართვის სამსახური

ქ. ბათუმი, ზ. ჭავჭავაძის ქუჩა №6

ქალაქ ბათუმის მერიის ქონების მართვის სამსახურის ახალი შენობის პროექტი

1. ნაგებობის ადგილმდებარეობა განსაზღვრულია ქალაქ ბათუმის გენერალური გეგმის მიხედვით
2. ნაგებობის ადგილმდებარეობის ბრუნვის კუთხე ტოლია 12°
3. ნაგებობის ადგილმდებარეობის ნიშნული ტოლია ზღვის დონიდან 32.70 მეტრი

ქ. ბათუმი, ზ. ჭავჭავაძის ქ. №6

ქალაქ ბათუმის მერიის ქონების მართვის სამსახური

ნაგებობის ფართობი	სულ ფართობი	
1 სართ. ზედა ნიშ.+3.20	163.63 მ²	163.63 მ²
2 სართ. ზედა	267 მ²	267 მ²
სულ ფართობი	2430 მ²	2430 მ²

ნაგებობის ძირითადი ტექნიკურ-ეკონომიკური მაჩვენებლები

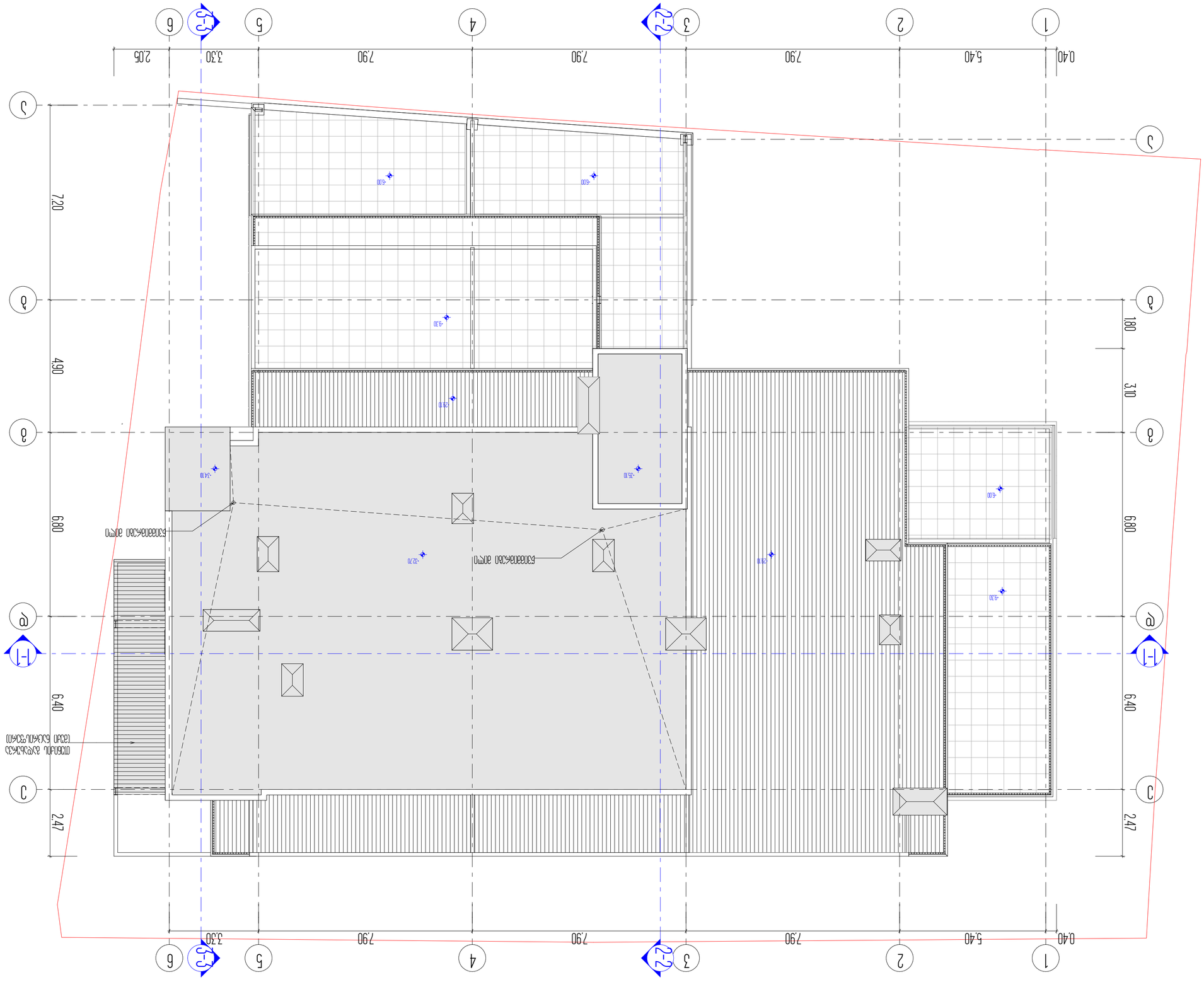

Стадия	Лист	Листов
Р		15

Гип	Цыганков А.Н.	
Нач.отд.	Цыганков А.Н.	
Н.контр.	Цыганков А.Н.	
ГАП	Цыганков А.Н.	
Разработал	Цыганков А.Н.	

Цыганков А.Н.

Цыганков А.Н.

Цыганков А.Н.

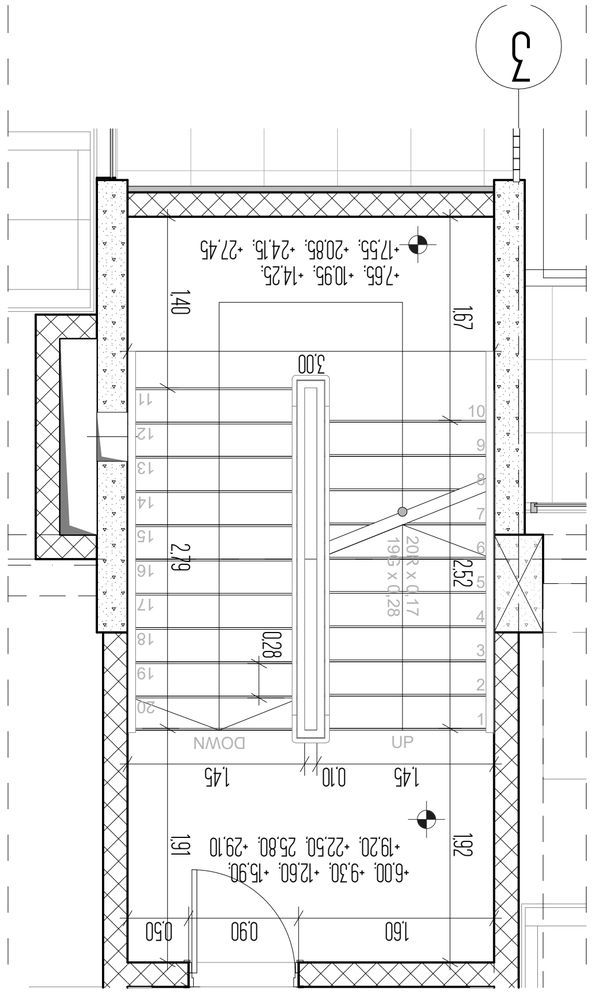

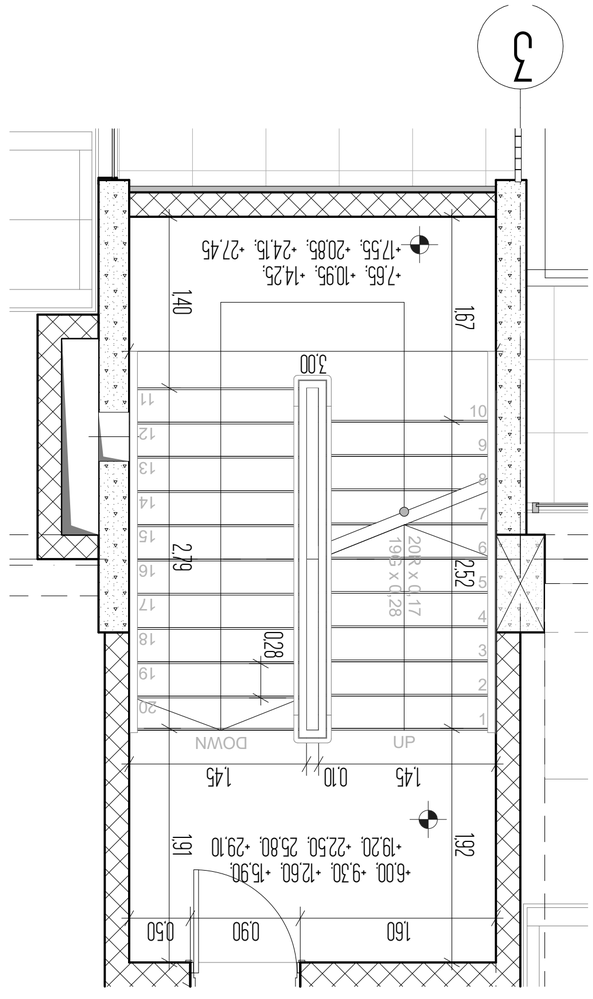

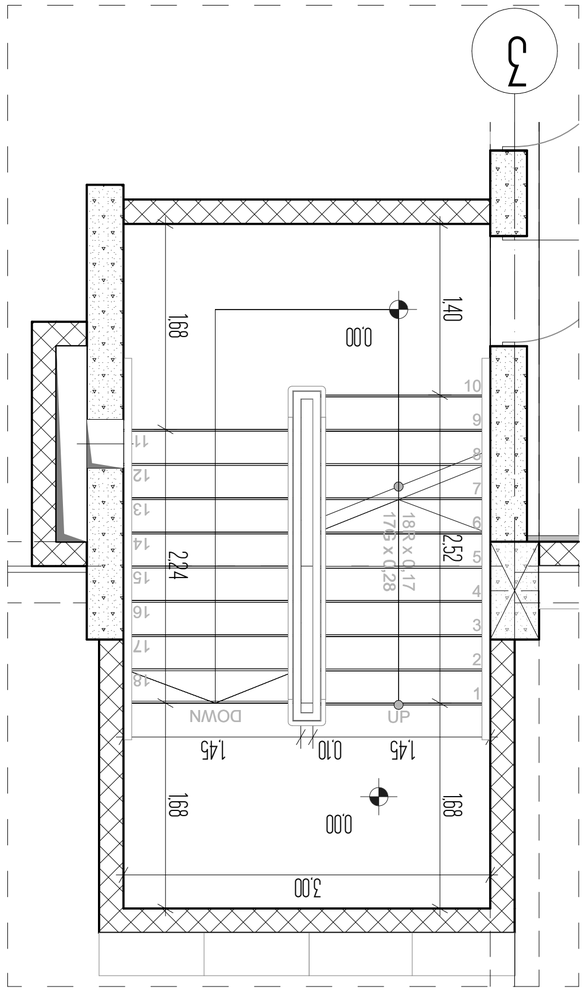

Согласовано	Цельсий, 833401, Набережная Ленина, д. 49	Разработано
Согласовано	ул. Центральная, 2	Проверено
Согласовано	ул. Заводская, 3	Н. контроль
Инв.№ подл.	Подпись и дата	Взам.инв.№
		16

ГИП	Иванов И.И.	
Разработал	Петрова А.С.	
Н. контроль	Сидоров К.М.	
Проверил	Иванов И.И.	
Согласовал	Кузнецова Т.Р.	

Жилой дом №1

Жилой дом. Блок А

Фундаментный план. Разрез 4-4. Экспликация помещений. Ведомость перемычек

Стадия: Р | Лист: 1 | Листов: 1

ООО «АРКОН»
г. Цельсий, ул. Набережная, д. 49
тел. (495) 321-07-88

Привязать к осям 1/Г

4–4

Ведомость перемычек

Марка	Сечение, мм	Кол.
ПР-1	250×220	2
ПР-2	380×220	1

Экспликация помещений

№	Наименование	Площадь, м²
1	Тамбур	2.40
2	Коридор	8.60
3	Санузел	3.20
4	Комната	14.80
5	Кухня	11.50
6	Лоджия	4.00

Примечания:

1. Все размеры даны в миллиметрах, если не указано иное.
2. Отметки даны относительно уровня чистого пола 1-го этажа.
3. Перед началом работ проверить все размеры по месту.
4. Бетон класса В25, арматура А500С.
5. Защитный слой бетона 25 мм.
6. Гидроизоляцию выполнить по всей площади фундаментной плиты.
7. Обратную засыпку производить после достижения бетоном 70% прочности.

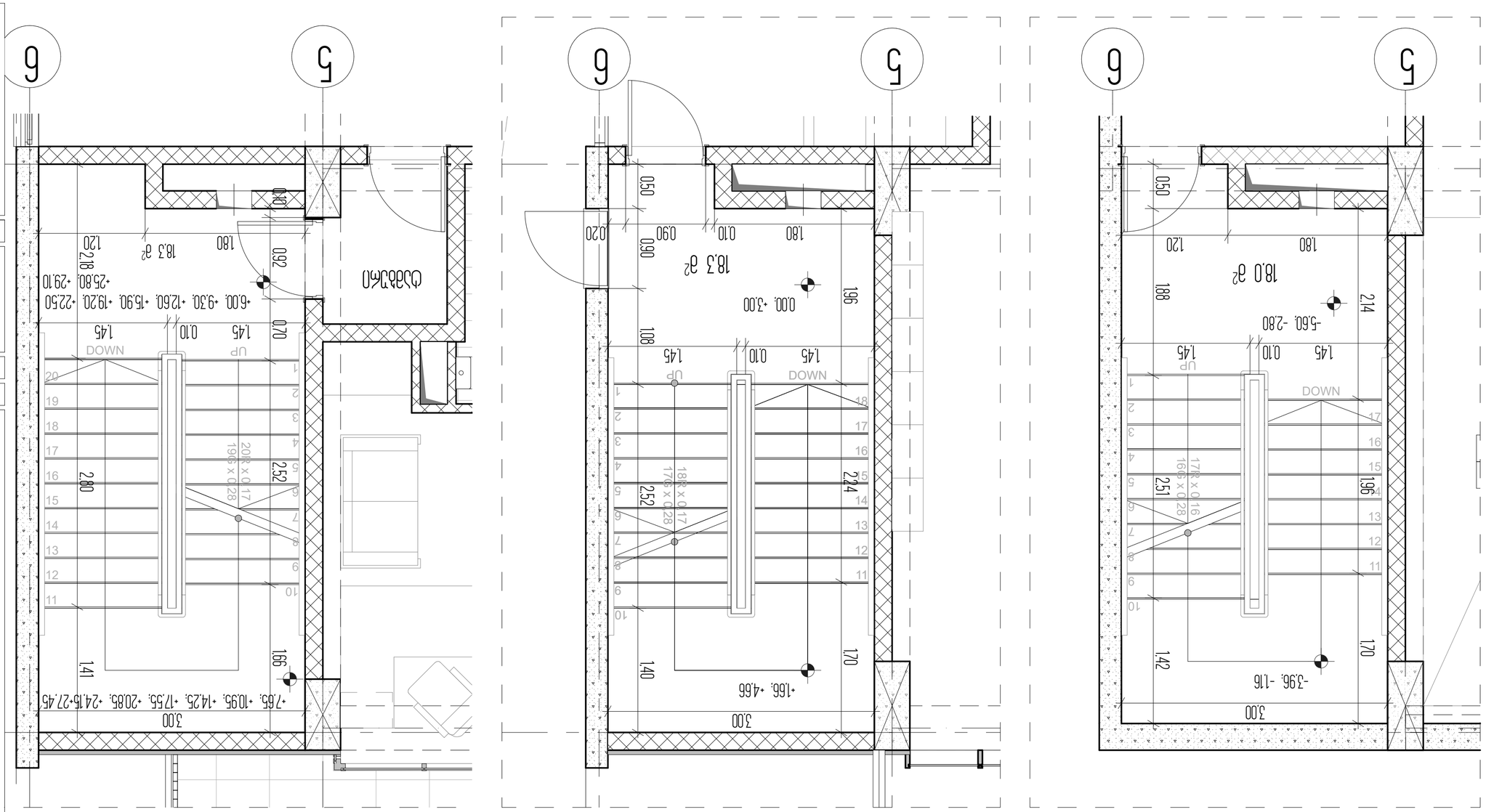

4-4

Элемент узла 6

Ведомость элементов благоустройства

Обозначение	Наименование	Примечание
	Малые архитектурные формы	
ТП	Тротуарная плитка	
	Покрытия	
АБ	Асфальтобетонное покрытие	
	Ограждения	
ОГ	Ограждение	

Ведомость малых архитектурных форм

Поз.	Наименование	Кол.	Примечание
1	Скамья	2	
2	Урна	2	

Ведомость покрытий

Поз.	Наименование	Площадь, м²
1	Асфальтобетонное покрытие	1200
2	Тротуарная плитка	450

Ведомость ограждений

Поз.	Наименование	Длина, м
1	Ограждение	350

Экспликация зданий и сооружений

Поз.	Наименование	Этажность	Площадь, м²
1	Жилой дом	5	1200
2	Детский сад	2	800
3	Школа	3	1500

Технико-экономические показатели

Наименование	Значение
Площадь участка, м²	5000
Площадь застройки, м²	2000
Площадь покрытий, м²	1650
Площадь озеленения, м²	1350
Коэффициент застройки	0,40
Коэффициент плотности застройки	0,33

Общие данные

1. Отметки даны в Балтийской системе высот.
2. Система координат местная.
3. Все размеры даны в миллиметрах, если не указано иное.
4. Привязка зданий к осям здания.
5. Уклон асфальтобетонного покрытия 20‰.
6. Уклон тротуарной плитки 10‰.
7. Бортовой камень БР 100.30.15.
8. Ширина тротуара 1,5 м.
9. Ширина проезда 6,0 м.
10. Количество парковочных мест 50, в том числе для инвалидов 2.
11. Освещение светодиодное, 12 опор.
12. Высота опор освещения 6 м.
13. Ограждение высотой 1,2 м.
14. Ворота откатные, ширина 6 м.
15. Калитка ширина 1 м.
16. Контейнерная площадка на 4 контейнера.
17. Площадь озеленения 1350 м².
18. Посадка деревьев 25 шт.
19. Посадка кустарников 100 шт.
20. Газон посевной.
21. Все работы выполнять в соответствии с СНиП.
22. Гарантийный срок 5 лет.
23. Сдача объекта комиссии.
24. Исполнительная документация.
25. Охрана труда.
26. Пожарная безопасность.
27. Экология.
28. Благоустройство территории.
29. Вывоз мусора.
30. Снегоуборка.
31. Зимнее содержание.
32. Летнее содержание.
33. Полив газонов.
34. Стрижка газонов.
35. Обрезка деревьев.
36. Посадка деревьев.
37. Посадка кустарников.
38. Цветники.
39. Вазоны.
40. Скамьи.
41. Урны.
42. Ограждение.
43. Ворота.
44. Калитка.
45. Освещение.
46. Опоры освещения.
47. Светильники.
48. Провода.
49. Кабель.
50. Щиты.
51. Автоматы.
52. Заземление.
53. Молниезащита.
54. Пожарный гидрант.
55. Пожарный водоем.
56. Пожарный проезд.
57. Пожарная сигнализация.
58. Пожарная связь.
59. Пожарная безопасность.
60. Охрана труда.
61. Экология.
62. Благоустройство территории.
63. Вывоз мусора.
64. Снегоуборка.
65. Зимнее содержание.
66. Летнее содержание.
67. Полив газонов.
68. Стрижка газонов.
69. Обрезка деревьев.
70. Посадка деревьев.
71. Посадка кустарников.
72. Цветники.
73. Вазоны.
74. Скамьи.
75. Урны.
76. Ограждение.
77. Ворота.
78. Калитка.
79. Освещение.
80. Опоры освещения.
81. Светильники.
82. Провода.
83. Кабель.
84. Щиты.
85. Автоматы.
86. Заземление.
87. Молниезащита.
88. Пожарный гидрант.
89. Пожарный водоем.
90. Пожарный проезд.
91. Пожарная сигнализация.
92. Пожарная связь.
93. Пожарная безопасность.
94. Охрана труда.
95. Экология.
96. Благоустройство территории.
97. Вывоз мусора.
98. Снегоуборка.
99. Зимнее содержание.
100. Летнее содержание.
101. Полив газонов.
102. Стрижка газонов.
103. Обрезка деревьев.
104. Посадка деревьев.
105. Посадка кустарников.
106. Цветники.
107. Вазоны.
108. Скамьи.
109. Урны.
110. Ограждение.
111. Ворота.
112. Калитка.
113. Освещение.
114. Опоры освещения.
115. Светильники.
116. Провода.
117. Кабель.
118. Щиты.
119. Автоматы.
120. Заземление.
121. Молниезащита.
122. Пожарный гидрант.
123. Пожарный водоем.
124. Пожарный проезд.
125. Пожарная сигнализация.
126. Пожарная связь.
127. Пожарная безопасность.
128. Охрана труда.
129. Экология.
130. Благоустройство территории.
131. Вывоз мусора.
132. Снегоуборка.
133. Зимнее содержание.
134. Летнее содержание.
135. Полив газонов.
136. Стрижка газонов.
137. Обрезка деревьев.
138. Посадка деревьев.
139. Посадка кустарников.
140. Цветники.
141. Вазоны.
142. Скамьи.
143. Урны.
144. Ограждение.
145. Ворота.
146. Калитка.
147. Освещение.
148. Опоры освещения.
149. Светильники.
150. Провода.
151. Кабель.
152. Щиты.
153. Автоматы.
154. Заземление.
155. Молниезащита.
156. Пожарный гидрант.
157. Пожарный водоем.
158. Пожарный проезд.
159. Пожарная сигнализация.
160. Пожарная связь.
161. Пожарная безопасность.
162. Охрана труда.
163. Экология.
164. Благоустройство территории.
165. Вывоз мусора.
166. Снегоуборка.
167. Зимнее содержание.
168. Летнее содержание.
169. Полив газонов.
170. Стрижка газонов.
171. Обрезка деревьев.
172. Посадка деревьев.
173. Посадка кустарников.
174. Цветники.
175. Вазоны.
176. Скамьи.
177. Урны.
178. Ограждение.
179. Ворота.
180. Калитка.
181. Освещение.
182. Опоры освещения.
183. Светильники.
184. Провода.
185. Кабель.
186. Щиты.
187. Автоматы.
188. Заземление.
189. Молниезащита.
190. Пожарный гидрант.
191. Пожарный водоем.
192. Пожарный проезд.
193. Пожарная сигнализация.
194. Пожарная связь.
195. Пожарная безопасность.
196. Охрана труда.
197. Экология.
198. Благоустройство территории.
199. Вывоз мусора.
200. Снегоуборка.
201. Зимнее содержание.
202. Летнее содержание.
203. Полив газонов.
204. Стрижка газонов.
205. Обрезка деревьев.
206. Посадка деревьев.
207. Посадка кустарников.
208. Цветники.
209. Вазоны.
210. Скамьи.
211. Урны.
212. Ограждение.
213. Ворота.
214. Калитка.
215. Освещение.
216. Опоры освещения.
217. Светильники.
218. Провода.
219. Кабель.
220. Щиты.
221. Автоматы.
222. Заземление.
223. Молниезащита.
224. Пожарный гидрант.
225. Пожарный водоем.
226. Пожарный проезд.
227. Пожарная сигнализация.
228. Пожарная связь.
229. Пожарная безопасность.
230. Охрана труда.
231. Экология.
232. Благоустройство территории.
233. Вывоз мусора.
234. Снегоуборка.
235. Зимнее содержание.
236. Летнее содержание.
237. Полив газонов.
238. Стрижка газонов.
239. Обрезка деревьев.
240. Посадка деревьев.
241. Посадка кустарников.
242. Цветники.
243. Вазоны.
244. Скамьи.
245. Урны.
246. Ограждение.
247. Ворота.
248. Калитка.
249. Освещение.
250. Опоры освещения.
251. Светильники.
252. Провода.
253. Кабель.
254. Щиты.
255. Автоматы.
256. Заземление.
257. Молниезащита.
258. Пожарный гидрант.
259. Пожарный водоем.
260. Пожарный проезд.
261. Пожарная сигнализация.
262. Пожарная связь.
263. Пожарная безопасность.
264. Охрана труда.
265. Экология.
266. Благоустройство территории.
267. Вывоз мусора.
268. Снегоуборка.
269. Зимнее содержание.
270. Летнее содержание.
271. Полив газонов.
272. Стрижка газонов.
273. Обрезка деревьев.
274. Посадка деревьев.
275. Посадка кустарников.
276. Цветники.
277. Вазоны.
278. Скамьи.
279. Урны.
280. Ограждение.
281. Ворота.
282. Калитка.
283. Освещение.
284. Опоры освещения.
285. Светильники.
286. Провода.
287. Кабель.
288. Щиты.
289. Автоматы.
290. Заземление.
291. Молниезащита.
292. Пожарный гидрант.
293. Пожарный водоем.
294. Пожарный проезд.
295. Пожарная сигнализация.
296. Пожарная связь.
297. Пожарная безопасность.
298. Охрана труда.
299. Экология.
300. Благоустройство территории.
301. Вывоз мусора.
302. Снегоуборка.
303. Зимнее содержание.
304. Летнее содержание.
305. Полив газонов.
306. Стрижка газонов.
307. Обрезка деревьев.
308. Посадка деревьев.
309. Посадка кустарников.
310. Цветники.
311. Вазоны.
312. Скамьи.
313. Урны.
314. Ограждение.
315. Ворота.
316. Калитка.
317. Освещение.
318. Опоры освещения.
319. Светильники.
320. Провода.
321. Кабель.
322. Щиты.
323. Автоматы.
324. Заземление.
325. Молниезащита.
326. Пожарный гидрант.
327. Пожарный водоем.
328. Пожарный проезд.
329. Пожарная сигнализация.
330. Пожарная связь.
331. Пожарная безопасность.
332. Охрана труда.
333. Экология.
334. Благоустройство территории.
335. Вывоз мусора.
336. Снегоуборка.
337. Зимнее содержание.
338. Летнее содержание.
339. Полив газонов.
340. Стрижка газонов.
341. Обрезка деревьев.
342. Посадка деревьев.
343. Посадка кустарников.
344. Цветники.
345. Вазоны.
346. Скамьи.
347. Урны.
348. Ограждение.
349. Ворота.
350. Калитка.
351. Освещение.
352. Опоры освещения.
353. Светильники.
354. Провода.
355. Кабель.
356. Щиты.
357. Автоматы.
358. Заземление.
359. Молниезащита.
360. Пожарный гидрант.
361. Пожарный водоем.
362. Пожарный проезд.
363. Пожарная сигнализация.
364. Пожарная связь.
365. Пожарная безопасность.
366. Охрана труда.
367. Экология.
368. Благоустройство территории.
369. Вывоз мусора.
370. Снегоуборка.
371. Зимнее содержание.
372. Летнее содержание.
373. Полив газонов.
374. Стрижка газонов.
375. Обрезка деревьев.
376. Посадка деревьев.
377. Посадка кустарников.
378. Цветники.
379. Вазоны.
380. Скамьи.
381. Урны.
382. Ограждение.
383. Ворота.
384. Калитка.
385. Освещение.
386. Опоры освещения.
387. Светильники.
388. Провода.
389. Кабель.
390. Щиты.
391. Автоматы.
392. Заземление.
393. Молниезащита.
394. Пожарный гидрант.
395. Пожарный водоем.
396. Пожарный проезд.
397. Пожарная сигнализация.
398. Пожарная связь.
399. Пожарная безопасность.
400. Охрана труда.
401. Экология.
402. Благоустройство территории.
403. Вывоз мусора.
404. Снегоуборка.
405. Зимнее содержание.
406. Летнее содержание.
407. Полив газонов.
408. Стрижка газонов.
409. Обрезка деревьев.
410. Посадка деревьев.
411. Посадка кустарников.
412. Цветники.
413. Вазоны.
414. Скамьи.
415. Урны.
416. Ограждение.
417. Ворота.
418. Калитка.
419. Освещение.
420. Опоры освещения.
421. Светильники.
422. Провода.
423. Кабель.
424. Щиты.
425. Автоматы.
426. Заземление.
427. Молниезащита.
428. Пожарный гидрант.
429. Пожарный водоем.
430. Пожарный проезд.
431. Пожарная сигнализация.
432. Пожарная связь.
433. Пожарная безопасность.
434. Охрана труда.
435. Экология.
436. Благоустройство территории.
437. Вывоз мусора.
438. Снегоуборка.
439. Зимнее содержание.
440. Летнее содержание.
441. Полив газонов.
442. Стрижка газонов.
443. Обрезка деревьев.
444. Посадка деревьев.
445. Посадка кустарников.
446. Цветники.
447. Вазоны.
448. Скамьи.
449. Урны.
450. Ограждение.
451. Ворота.
452. Калитка.
453. Освещение.
454. Опоры освещения.
455. Светильники.
456. Провода.
457. Кабель.
458. Щиты.
459. Автоматы.
460. Заземление.
461. Молниезащита.
462. Пожарный гидрант.
463. Пожарный водоем.
464. Пожарный проезд.
465. Пожарная сигнализация.
466. Пожарная связь.
467. Пожарная безопасность.
468. Охрана труда.
469. Экология.
470. Благоустройство территории.
471. Вывоз мусора.
472. Снегоуборка.
473. Зимнее содержание.
474. Летнее содержание.
475. Полив газонов.
476. Стрижка газонов.
477. Обрезка деревьев.
478. Посадка деревьев.
479. Посадка кустарников.
480. Цветники.
481. Вазоны.
482. Скамьи.
483. Урны.
484. Ограждение.
485. Ворота.
486. Калитка.
487. Освещение.
488. Опоры освещения.
489. Светильники.
490. Провода.
491. Кабель.
492. Щиты.
493. Автоматы.
494. Заземление.
495. Молниезащита.
496. Пожарный гидрант.
497. Пожарный водоем.
498. Пожарный проезд.
499. Пожарная сигнализация.
500. Пожарная связь.
501. Пожарная безопасность.
502. Охрана труда.
503. Экология.
504. Благоустройство территории.
505. Вывоз мусора.
506. Снегоуборка.
507. Зимнее содержание.
508. Летнее содержание.
509. Полив газонов.
510. Стрижка газонов.
511. Обрезка деревьев.
512. Посадка деревьев.
513. Посадка кустарников.
514. Цветники.
515. Вазоны.
516. Скамьи.
517. Урны.
518. Ограждение.
519. Ворота.
520. Калитка.
521. Освещение.
522. Опоры освещения.
523. Светильники.
524. Провода.
525. Кабель.
526. Щиты.
527. Автоматы.
528. Заземление.
529. Молниезащита.
530. Пожарный гидрант.
531. Пожарный водоем.
532. Пожарный проезд.
533. Пожарная сигнализация.
534. Пожарная связь.
535. Пожарная безопасность.
536. Охрана труда.
537. Экология.
538. Благоустройство территории.
539. Вывоз мусора.
540. Снегоуборка.
541. Зимнее содержание.
542. Летнее содержание.
543. Полив газонов.
544. Стрижка газонов.
545. Обрезка деревьев.
546. Посадка деревьев.
547. Посадка кустарников.
548. Цветники.
549. Вазоны.
550. Скамьи.
551. Урны.
552. Ограждение.
553. Ворота.
554. Калитка.
555. Освещение.
556. Опоры освещения.
557. Светильники.
558. Провода.
559. Кабель.
560. Щиты.
561. Автоматы.
562. Заземление.
563. Молниезащита.
564. Пожарный гидрант.
565. Пожарный водоем.
566. Пожарный проезд.
567. Пожарная сигнализация.
568. Пожарная связь.
569. Пожарная безопасность.
570. Охрана труда.
571. Экология.
572. Благоустройство территории.
573. Вывоз мусора.
574. Снегоуборка.
575. Зимнее содержание.
576. Летнее содержание.
577. Полив газонов.
578. Стрижка газонов.
579. Обрезка деревьев.
580. Посадка деревьев.
581. Посадка кустарников.
582. Цветники.
583. Вазоны.
584. Скамьи.
585. Урны.
586. Ограждение.
587. Ворота.
588. Калитка.
589. Освещение.
590. Опоры освещения.
591. Светильники.
592. Провода.
593. Кабель.
594. Щиты.
595. Автоматы.
596. Заземление.
597. Молниезащита.
598. Пожарный гидрант.
599. Пожарный водоем.
600. Пожарный проезд.
601. Пожарная сигнализация.
602. Пожарная связь.
603. Пожарная безопасность.
604. Охрана труда.
605. Экология.
606. Благоустройство территории.
607. Вывоз мусора.
608. Снегоуборка.
609. Зимнее содержание.
610. Летнее содержание.
611. Полив газонов.
612. Стрижка газонов.
613. Обрезка деревьев.
614. Посадка деревьев.
615. Посадка кустарников.
616. Цветники.
617. Вазоны.
618. Скамьи.
619. Урны.
620. Ограждение.
621. Ворота.
622. Калитка.
623. Освещение.
624. Опоры освещения.
625. Светильники.
626. Провода.
627. Кабель.
628. Щиты.
629. Автоматы.
630. Заземление.
631. Молниезащита.
632. Пожарный гидрант.
633. Пожарный водоем.
634. Пожарный проезд.
635. Пожарная сигнализация.
636. Пожарная связь.
637. Пожарная безопасность.
638. Охрана труда.
639. Экология.
640. Благоустройство территории.
641. Вывоз мусора.
642. Снегоуборка.
643. Зимнее содержание.
644. Летнее содержание.
645. Полив газонов.
646. Стрижка газонов.
647. Обрезка деревьев.
648. Посадка деревьев.
649. Посадка кустарников.
650. Цветники.
651. Вазоны.
652. Скамьи.
653. Урны.
654. Ограждение.
655. Ворота.
656. Калитка.
657. Освещение.
658. Опоры освещения.
659. Светильники.
660. Провода.
661. Кабель.
662. Щиты.
663. Автоматы.
664. Заземление.
665. Молниезащита.
666. Пожарный гидрант.
667. Пожарный водоем.
668. Пожарный проезд.
669. Пожарная сигнализация.
670. Пожарная связь.
671. Пожарная безопасность.
672. Охрана труда.
673. Экология.
674. Благоустройство территории.
675. Вывоз мусора.
676. Снегоуборка.
677. Зимнее содержание.
678. Летнее содержание.
679. Полив газонов.
680. Стрижка газонов.
681. Обрезка деревьев.
682. Посадка деревьев.
683. Посадка кустарников.
684. Цветники.
685. Вазоны.
686. Скамьи.
687. Урны.
688. Ограждение.
689. Ворота.
690. Калитка.
691. Освещение.
692. Опоры освещения.
693. Светильники.
694. Провода.
695. Кабель.
696. Щиты.
697. Автоматы.
698. Заземление.
699. Молниезащита.
700. Пожарный гидрант.
701. Пожарный водоем.
702. Пожарный проезд.
703. Пожарная сигнализация.
704. Пожарная связь.
705. Пожарная безопасность.
706. Охрана труда.
707. Экология.
708. Благоустройство территории.
709. Вывоз мусора.
710. Снегоуборка.
711. Зимнее содержание.
712. Летнее содержание.
713. Полив газонов.
714. Стрижка газонов.
715. Обрезка деревьев.
716. Посадка деревьев.
717. Посадка кустарников.
718. Цветники.
719. Вазоны.
720. Скамьи.
721. Урны.
722. Ограждение.
723. Ворота.
724. Калитка.
725. Освещение.
726. Опоры освещения.
727. Светильники.
728. Провода.
729. Кабель.
730. Щиты.
731. Автоматы.
732. Заземление.
733. Молниезащита.
734. Пожарный гидрант.
735. Пожарный водоем.
736. Пожарный проезд.
737. Пожарная сигнализация.
738. Пожарная связь.
739. Пожарная безопасность.
740. Охрана труда.
741. Экология.
742. Благоустройство территории.
743. Вывоз мусора.
744. Снегоуборка.
745. Зимнее содержание.
746. Летнее содержание.
747. Полив газонов.
748. Стрижка газонов.
749. Обрезка деревьев.
750. Посадка деревьев.
751. Посадка кустарников.
752. Цветники.
753. Вазоны.
754. Скамьи.
755. Урны.
756. Ограждение.
757. Ворота.
758. Калитка.
759. Освещение.
760. Опоры освещения.
761. Светильники.
762. Провода.
763. Кабель.
764. Щиты.
765. Автоматы.
766. Заземление.
767. Молниезащита.
768. Пожарный гидрант.
769. Пожарный водоем.
770. Пожарный проезд.
771. Пожарная сигнализация.
772. Пожарная связь.
773. Пожарная безопасность.
774. Охрана труда.
775. Экология.
776. Благоустройство территории.
777. Вывоз мусора.
778. Снегоуборка.
779. Зимнее содержание.
780. Летнее содержание.
781. Полив газонов.
782. Стрижка газонов.
783. Обрезка деревьев.
784. Посадка деревьев.
785. Посадка кустарников.
786. Цветники.
787. Вазоны.
788. Скамьи.
789. Урны.
790. Ограждение.
791. Ворота.
792. Калитка.
793. Освещение.
794. Опоры освещения.
795. Светильники.
796. Провода.
797. Кабель.
798. Щиты.
799. Автоматы.
800. Заземление.
801. Молниезащита.
802. Пожарный гидрант.
803. Пожарный водоем.
804. Пожарный проезд.
805. Пожарная сигнализация.
806. Пожарная связь.
807. Пожарная безопасность.
808. Охрана труда.
809. Экология.
810. Благоустройство территории.
811. Вывоз мусора.
812. Снегоуборка.
813. Зимнее содержание.
814. Летнее содержание.
815. Полив газонов.
816. Стрижка газонов.
817. Обрезка деревьев.
818. Посадка деревьев.
819. Посадка кустарников.
820. Цветники.
821. Вазоны.
822. Скамьи.
823. Урны.
824. Ограждение.
825. Ворота.
826. Калитка.
827. Освещение.
828. Опоры освещения.
829. Светильники.
830. Провода.
831. Кабель.
832. Щиты.
833. Автоматы.
834. Заземление.
835. Молниезащита.
836. Пожарный гидрант.
837. Пожарный водоем.
838. Пожарный проезд.
839. Пожарная сигнализация.
840. Пожарная связь.
841. Пожарная безопасность.
842. Охрана труда.
843. Экология.
844. Благоустройство территории.
845. Вывоз мусора.
846. Снегоуборка.
847. Зимнее содержание.
848. Летнее содержание.
849. Полив газонов.
850. Стрижка газонов.
851. Обрезка деревьев.
852. Посадка деревьев.
853. Посадка кустарников.
854. Цветники.
855. Вазоны.
856. Скамьи.
857. Урны.
858. Ограждение.
859. Ворота.
860. Калитка.
861. Освещение.
862. Опоры освещения.
863. Светильники.
864. Провода.
865. Кабель.
866. Щиты.
867. Автоматы.
868. Заземление.
869. Молниезащита.
870. Пожарный гидрант.
871. Пожарный водоем.
872. Пожарный проезд.
873. Пожарная сигнализация.
874. Пожарная связь.
875. Пожарная безопасность.
876. Охрана труда.
877. Экология.
878. Благоустройство территории.
879. Вывоз мусора.
880. Снегоуборка.
881. Зимнее содержание.
882. Летнее содержание.
883. Полив газонов.
884. Стрижка газонов.
885. Обрезка деревьев.
886. Посадка деревьев.
887. Посадка кустарников.
888. Цветники.
889. Вазоны.
890. Скамьи.
891. Урны.
892. Ограждение.
893. Ворота.
894. Калитка.
895. Освещение.
896. Опоры освещения.
897. Светильники.
898. Провода.
899. Кабель.
900. Щиты.
901. Автоматы.
902. Заземление.
903. Молниезащита.
904. Пожарный гидрант.
905. Пожарный водоем.
906. Пожарный проезд.
907. Пожарная сигнализация.
908. Пожарная связь.
909. Пожарная безопасность.
910. Охрана труда.
911. Экология.
912. Благоустройство территории.
913. Вывоз мусора.
914. Снегоуборка.
915. Зимнее содержание.
916. Летнее содержание.
917. Полив газонов.
918. Стрижка газонов.
919. Обрезка деревьев.
920. Посадка деревьев.
921. Посадка кустарников.
922. Цветники.
923. Вазоны.
924. Скамьи.
925. Урны.
926. Ограждение.
927. Ворота.
928. Калитка.
929. Освещение.
930. Опоры освещения.
931. Светильники.
932. Провода.
933. Кабель.
934. Щиты.
935. Автоматы.
936. Заземление.
937. Молниезащита.
938. Пожарный гидрант.
939. Пожарный водоем.
940. Пожарный проезд.
941. Пожарная сигнализация.
942. Пожарная связь.
943. Пожарная безопасность.
944. Охрана труда.
945. Экология.
946. Благоустройство территории.
947. Вывоз мусора.
948. Снегоуборка.
949. Зимнее содержание.
950. Летнее содержание.
951. Полив газонов.
952. Стрижка газонов.
953. Обрезка деревьев.
954. Посадка деревьев.
955. Посадка кустарников.
956. Цветники.
957. Вазоны.
958. Скамьи.
959. Урны.
960. Ограждение.
961. Ворота.
962. Калитка.
963. Освещение.
964. Опоры освещения.
965. Светильники.
966. Провода.
967. Кабель.
968. Щиты.
969. Автоматы.
970. Заземление.
971. Молниезащита.
972. Пожарный гидрант.
973. Пожарный водоем.
974. Пожарный проезд.
975. Пожарная сигнализация.
976. Пожарная связь.
977. Пожарная безопасность.
978. Охрана труда.
979. Экология.
980. Благоустройство территории.
981. Вывоз мусора.
982. Снегоуборка.
983. Зимнее содержание.
984. Летнее содержание.
985. Полив газонов.
986. Стрижка газонов.
987. Обрезка деревьев.
988. Посадка деревьев.
989. Посадка кустарников.
990. Цветники.
991. Вазоны.
992. Скамьи.
993. Урны.
994. Ограждение.
995. Ворота.
996. Калитка.
997. Освещение.
998. Опоры освещения.
999. Светильники.
1000. Провода.
1001. Кабель.
1002. Щиты.
1003. Автоматы.
1004. Заземление.
1005. Молниезащита.
1006. Пожарный гидрант.
1007. Пожарный водоем.
1008. Пожарный проезд.
1009. Пожарная сигнализация.
1010. Пожарная связь.
1011. Пожарная безопасность.
1012. Охрана труда.
1013. Экология.
1014. Благоустройство территории.
1015. Вывоз мусора.
1016. Снегоуборка.
1017. Зимнее содержание.
1018. Летнее содержание.
1019. Полив газонов.
1020. Стрижка газонов.
1021. Обрезка деревьев.
1022. Посадка деревьев.
1023. Посадка кустарников.
1024. Цветники.
1025. Вазоны.
1026. Скамьи.
1027. Урны.
1028. Ограждение.
1029. Ворота.
1030. Калитка.
1031. Освещение.
1032. Опоры освещения.
1033. Светильники.
1034. Провода.
1035. Кабель.
1036. Щиты.
1037. Автоматы.
1038. Заземление.
1039. Молниезащита.
1040. Пожарный гидрант.
1041. Пожарный водоем.
1042. Пожарный проезд.
1043. Пожарная сигнализация.
1044. Пожарная связь.
1045. Пожарная безопасность.
1046. Охрана труда.
1047. Экология.
1048. Благоустройство территории.
1049. Вывоз мусора.
1050. Снегоуборка.
1051. Зимнее содержание.
1052. Летнее содержание.
1053. Полив газонов.
1054. Стрижка газонов.
1055. Обрезка деревьев.
1056. Посадка деревьев.
1057. Посадка кустарников.
1058. Цветники.
1059. Вазоны.
1060. Скамьи.
1061. Урны.
1062. Ограждение.
1063. Ворота.
1064. Калитка.
1065. Освещение.
1066. Опоры освещения.
1067. Светильники.
1068. Провода.
1069. Кабель.
1070. Щиты.
1071. Автоматы.
1072. Заземление.
1073. Молниезащита.
1074. Пожарный гидрант.
1075. Пожарный водоем.
1076. Пожарный проезд.
1077. Пожарная сигнализация.
1078. Пожарная связь.
1079. Пожарная безопасность.
1080. Охрана труда.
1081. Экология.
1082. Благоустройство территории.
1083. Вывоз мусора.
1084. Снегоуборка.
1085. Зимнее содержание.
1086. Летнее содержание.
1087. Полив газонов.
1088. Стрижка газонов.
1089. Обрезка деревьев.
1090. Посадка деревьев.
1091. Посадка кустарников.
1092. Цветники.
1093. Вазоны.
1094. Скамьи.
1095. Урны.
1096. Ограждение.
1097. Ворота.
1098. Калитка.
1099. Освещение.
1100. Опоры освещения.
1101. Светильники.
1102. Провода.
1103. Кабель.
1104. Щиты.
1105. Автоматы.
1106. Заземление.
1107. Молниезащита.
1108. Пожарный гидрант.
1109. Пожарный водоем.
1110. Пожарный проезд.
1111. Пожарная сигнализация.
1112. Пожарная связь.
1113. Пожарная безопасность.
1114. Охрана труда.
1115. Экология.
1116. Благоустройство территории.
1117. Вывоз мусора.
1118. Снегоуборка.
1119. Зимнее содержание.
1120. Летнее содержание.
1121. Полив газонов.
1122. Стрижка газонов.
1123. Обрезка деревьев.
1124. Посадка деревьев.
1125. Посадка кустарников.
1126. Цветники.
1127. Вазоны.
1128. Скамьи.
1129. Урны.
1130. Ограждение.
1131. Ворота.
1132. Калитка.
1133. Освещение.
1134. Опоры освещения.
1135. Светильники.
1136. Провода.
1137. Кабель.
1138. Щиты.
1139. Автоматы.
1140. Заземление.
1141. Молниезащита.
1142. Пожарный гидрант.
1143. Пожарный водоем.
1144. Пожарный проезд.
1145. Пожарная сигнализация.
1146. Пожарная связь.
1147. Пожарная безопасность.
1148. Охрана труда.
1149. Экология.
1150. Благоустройство территории.
1151. Вывоз мусора.
1152. Снегоуборка.
1153. Зимнее содержание.
1154. Летнее содержание.
1155. Полив газонов.
1156. Стрижка газонов.
1157. Обрезка деревьев.
1158. Посадка деревьев.
1159. Посадка кустарников.
1160. Цветники.
1161. Вазоны.
1162. Скамьи.
1163. Урны.
1164. Ограждение.
1165. Ворота.
1166. Калитка.
1167. Освещение.
1168. Опоры освещения.
1169. Светильники.
1170. Провода.
1171. Кабель.
1172. Щиты.
1173. Автоматы.
1174. Заземление.
1175. Молниезащита.
1176. Пожарный гидрант.
1177. Пожарный водоем.
1178. Пожарный проезд.
1179. Пожарная сигнализация.
1180. Пожарная связь.
1181. Пожарная безопасность.
1182. Охрана труда.
1183. Экология.
1184. Благоустройство территории.
1185. Вывоз мусора.
1186. Снегоуборка.
1187. Зимнее содержание.
1188. Летнее содержание.
1189. Полив газонов.
1190. Стрижка газонов.
1191. Обрезка деревьев.
1192. Посадка деревьев.
1193. Посадка кустарников.
1194. Цветники.
1195. Вазоны.
1196. Скамьи.
1197. Урны.
1198. Ограждение.
1199. Ворота.
1200. Калитка.
1201. Освещение.
1202. Опоры освещения.
1203. Светильники.
1204. Провода.
1205. Кабель.
1206. Щиты.
1207. Автоматы.
1208. Заземление.
1209. Молниезащита.
1210. Пожарный гидрант.
1211. Пожарный водоем.
1212. Пожарный проезд.
1213. Пожарная сигнализация.
1214. Пожарная связь.
1215. Пожарная безопасность.
1216. Охрана труда.
1217. Экология.
1218. Благоустройство территории.
1219. Вывоз мусора.
1220. Снегоуборка.
1221. Зимнее содержание.
1222. Летнее содержание.
1223. Полив газонов.
1224. Стрижка газонов.
1225. Обрезка деревьев.
1226. Посадка деревьев.
1227. Посадка кустарников.
1228. Цветники.
1229. Вазоны.
1230. Скамьи.
1231. Урны.
1232. Ограждение.
1233. Ворота.
1234. Калитка.
1235. Освещение.
1236. Опоры освещения.
1237. Светильники.
1238. Провода.
1239. Кабель.
1240. Щиты.
1241. Автоматы.
1242. Заземление.
1243. Молниезащита.
1244. Пожарный гидрант.
1245. Пожарный водоем.
1246. Пожарный проезд.
1247. Пожарная сигнализация.
1248. Пожарная связь.
1249. Пожарная безопасность.
1250. Охрана труда.
1251. Экология.
1252. Благоустройство территории.
1253. Вывоз мусора.
1254. Снегоуборка.
1255. Зимнее содержание.
1256. Летнее содержание.
1257. Полив газонов.
1258. Стрижка газонов.
1259. Обрезка деревьев.
1260. Посадка деревьев.
1261. Посадка кустарников.
1262. Цветники.
1263. Вазоны.
1264. Скамьи.
1265. Урны.
1266. Ограждение.
1267. Ворота.
1268. Калитка.
1269. Освещение.
1270. Опоры освещения.
1271. Светильники.
1272. Провода.
1273. Кабель.
1274. Щиты.
1275. Автоматы.
1276. Заземление.
1277. Молниезащита.
1278. Пожарный гидрант.
1279. Пожарный водоем.
1280. Пожарный проезд.
1281. Пожарная сигнализация.
1282. Пожарная связь.
1283. Пожарная безопасность.
1284. Охрана труда.
1285. Экология.
1286. Благоустройство территории.
1287. Вывоз мусора.
1288. Снегоуборка.
1289. Зимнее содержание.
1290. Летнее содержание.
1291. Полив газонов.
1292. Стрижка газонов.
1293. Обрезка деревьев.
1294. Посадка деревьев.
1295. Посадка кустарников.
1296. Цветники.
1297. Вазоны.
1298. Скамьи.
1299. Урны.
1300. Ограждение.
1301. Ворота.
1302. Калитка.
1303. Освещение.
1304. Опоры освещения.
1305. Светильники.
1306. Провода.
1307. Кабель.
1308. Щиты.
1309. Автоматы.
1310. Заземление.
1311. Молниезащита.
1312. Пожарный гидрант.
1313. Пожарный водоем.
1314. Пожарный проезд.
1315. Пожарная сигнализация.
1316. Пожарная связь.
1317. Пожарная безопасность.
1318. Охрана труда.
1319. Экология.
1320. Благоустройство территории.
1321. Вывоз мусора.
1322. Снегоуборка.
1323. Зимнее содержание.
1324. Летнее содержание.
1325. Полив газонов.
1326. Стрижка газонов.
1327. Обрезка деревьев.
1328. Посадка деревьев.
1329. Посадка кустарников.
1330. Цветники.
1331. Вазоны.
1332. Скамьи.
1333. Урны.
1334. Ограждение.
1335. Ворота.
1336. Калитка.
1337. Освещение.
1338. Опоры освещения.
1339. Светильники.
1340. Провода.
1341. Кабель.
1342. Щиты.
1343. Автоматы.
1344. Заземление.
1345. Молниезащита.
1346. Пожарный гидрант.
1347. Пожарный водоем.
1348. Пожарный проезд.
1349. Пожарная сигнализация.
1350. Пожарная связь.
1351. Пожарная безопасность.
1352. Охрана труда.
1353. Экология.
1354. Благоустройство территории.
1355. Вывоз мусора.
1356. Снегоуборка.
1357. Зимнее содержание.
1358. Летнее содержание.
1359. Полив газонов.
1360. Стрижка газонов.
1361. Обрезка деревьев.
1362. Посадка деревьев.
1363. Посадка кустарников.
1364. Цветники.
1365. Вазоны.
1366. Скамьи.
1367. Урны.
1368. Ограждение.
1369. Ворота.
1370. Калитка.
1371. Освещение.
1372. Опоры освещения.
1373. Светильники.
1374. Провода.
1375. Кабель.
1376. Щиты.
1377. Автоматы.
1378. Заземление.
1379. Молниезащита.
1380. Пожарный гидрант.
1381. Пожарный водоем.
1382. Пожарный проезд.
1383. Пожарная сигнализация.
1384. Пожарная связь.
1385. Пожарная безопасность.
1386. Охрана труда.
1387. Экология.
1388. Благоустройство территории.
1389. Вывоз мусора.
1390. Снегоуборка.
1391. Зимнее содержание.
1392. Летнее содержание.
1393. Полив газонов.
1394. Стрижка газонов.
1395. Обрезка деревьев.
1396. Посадка деревьев.
1397. Посадка кустарников.
1398. Цветники.
1399. Вазоны.
1400. Скамьи.
1401. Урны.
1402. Ограждение.
1403. Ворота.
1404. Калитка.
1405. Освещение.
1406

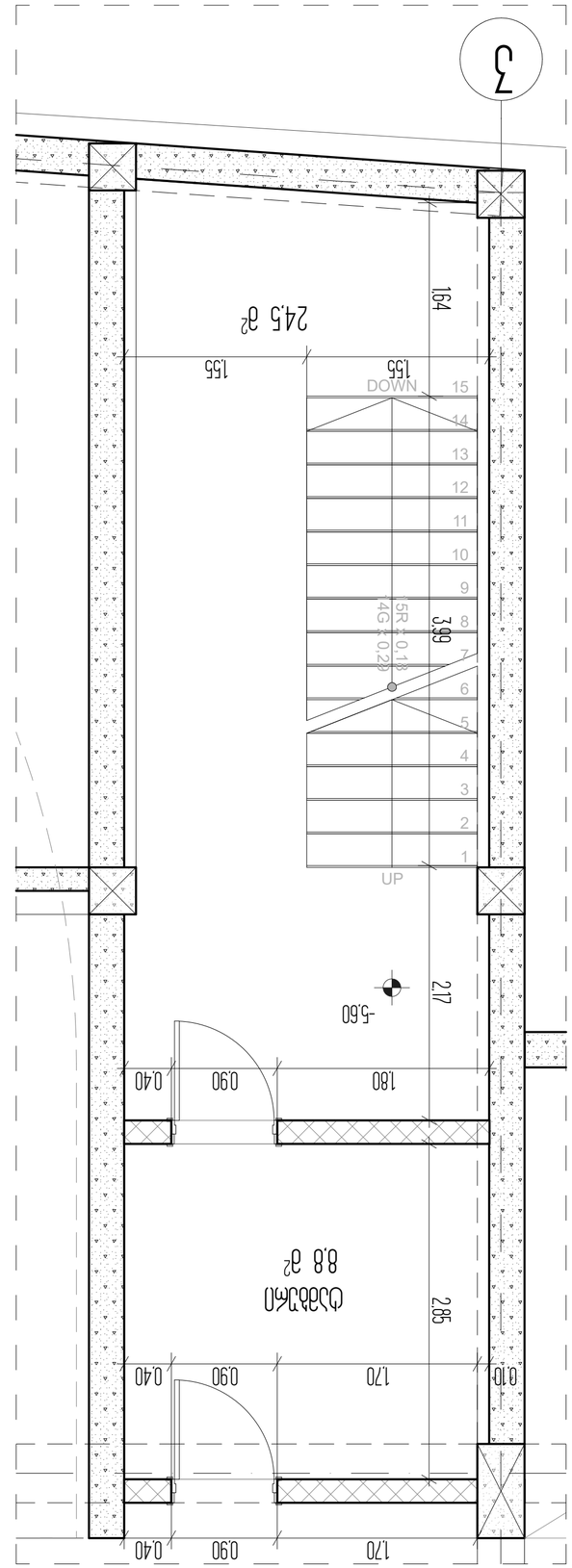

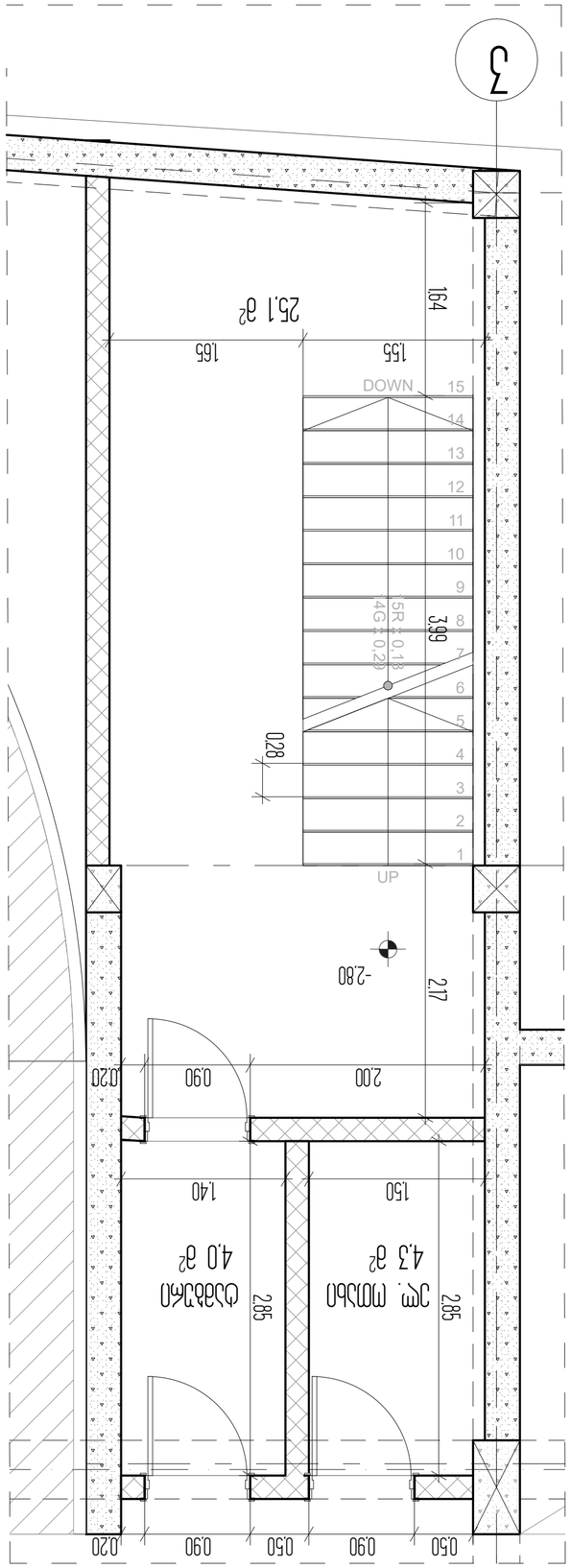

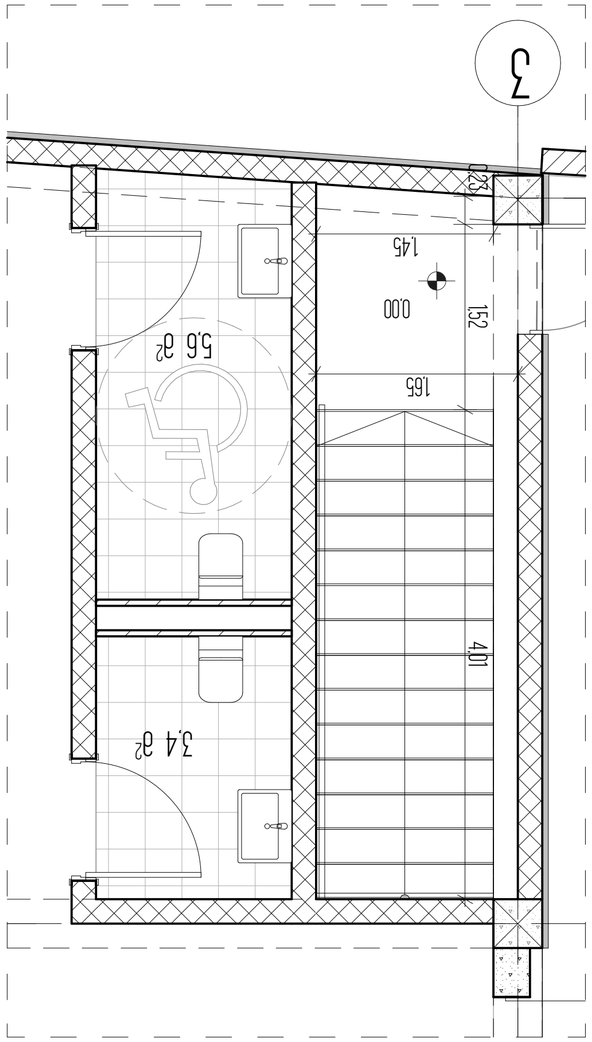

Ведомость рабочих и эскизных чертежей основного комплекта

Лист	Наименование	Примечание
1	Общие данные. Экспликация помещений. Ведомость рабочих и эскизных чертежей основного комплекта. Ведомость ссылочных и прилагаемых документов. Спецификация элементов	
2	План на отм. 0.000. План на отм. -2.800. План на отм. -5.600	
3	Разрез 1-1	
4	Разрез 2-2	

Общие данные

1. Настоящий проект разработан на основании задания на проектирование, выданного Заказчиком.
2. Проект выполнен в соответствии с действующими строительными, санитарными, противопожарными нормами и правилами, а также техническими условиями, выданными эксплуатирующими организациями.
3. Все размеры даны в мм, отметки в м, если не указано иное. Отметки даны относительно уровня чистого пола.

Экспликация помещений

Поз.	Наименование	Площадь, м²
1	Общая	8,8
2	Эл. помещ.	4,3
3	Общая	4,0
4	Общая	24,5
5	Общая	25,1
6	Общая	3,4
7	Общая	5,6

Ведомость ссылочных и прилагаемых документов

Обозначение	Наименование	Примечание
ГОСТ 21.501-2018	Правила выполнения рабочей документации архитектурных и конструктивных решений	
ГОСТ 21.110-2013	Спецификация оборудования, изделий и материалов	

Спецификация элементов

Поз.	Обозначение	Наименование	Кол.	Масса ед., кг	Примечание
1	ГОСТ 21.110-2013	Плита перекрытия ПП-1	2	1250	
2	ГОСТ 21.110-2013	Перемычка ПР-2	4	180	
3	ГОСТ 21.110-2013	Ступень лестничная	28	95	

Условные обозначения

- Граница помещения
- Ось несущей стены
- Направление движения по лестнице
- Разрез 4-4

Ведомость основных комплектов рабочих чертежей

Марка	Наименование	Примечание
АР	Архитектурные решения	
КР	Конструктивные решения	

Изм. Кол.уч. Лист № док. Подпись Дата

Общие данные. Экспликация помещений. Ведомость рабочих и эскизных чертежей основного комплекта. Ведомость ссылочных и прилагаемых документов. Спецификация элементов

Стадия: Р | Лист: 1 | Листов: 4

ООО «Проектная мастерская «Арсенал», г. Ростов-на-Дону, ул. Пушкинская, 118, тел. (863) 240-15-62

ARCON
architecture & construction

ООО «АРКОН»
г. Ростов-на-Дону, ул. Пушкинская, 118
ОГРН 1026104156789

Гип	Иванов А.С.	
Нач. отд.	Петрова Е.В.	
Н. контр.	Сидоров М.Н.	
Разраб.	Кузнецова О.Р.	

18

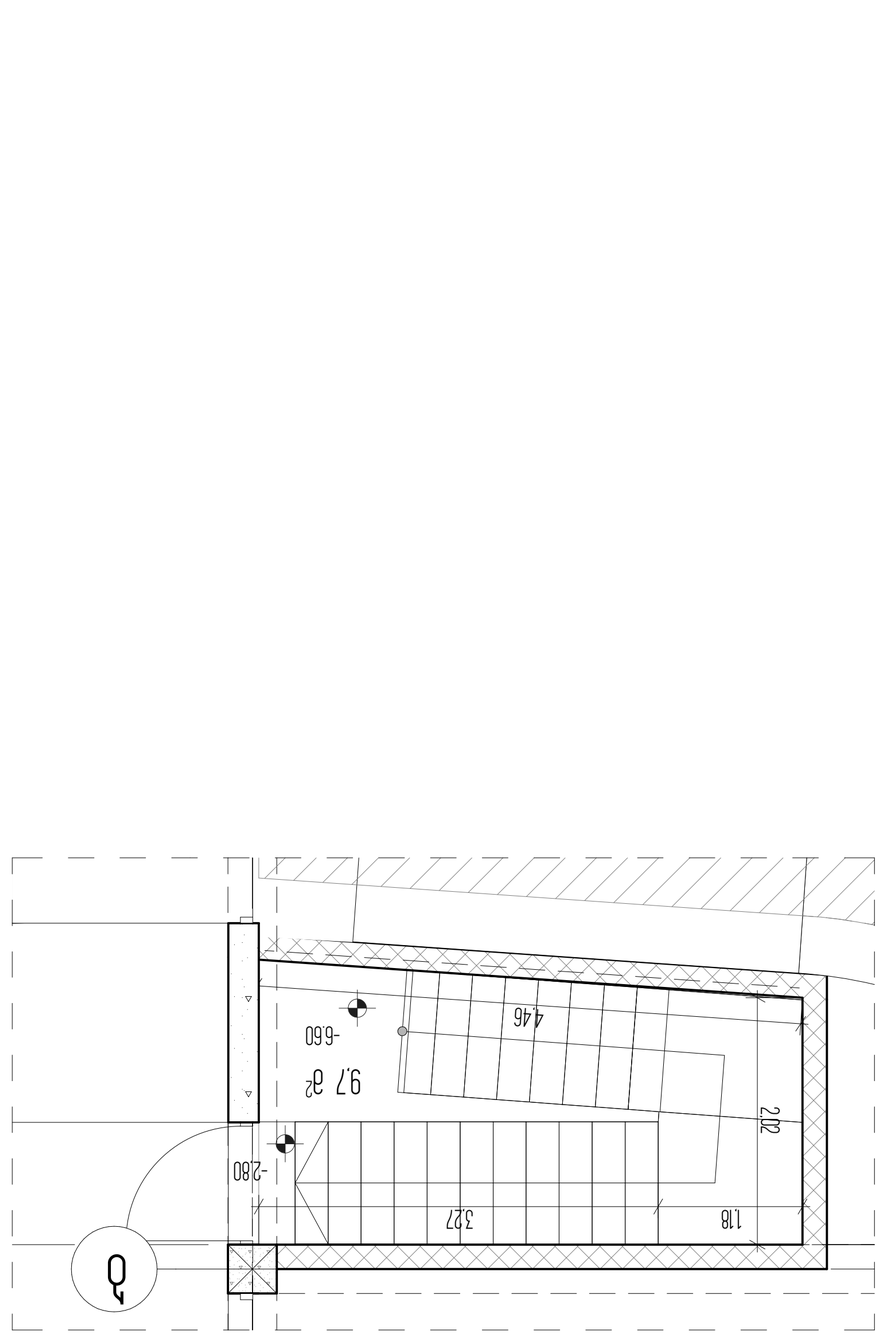

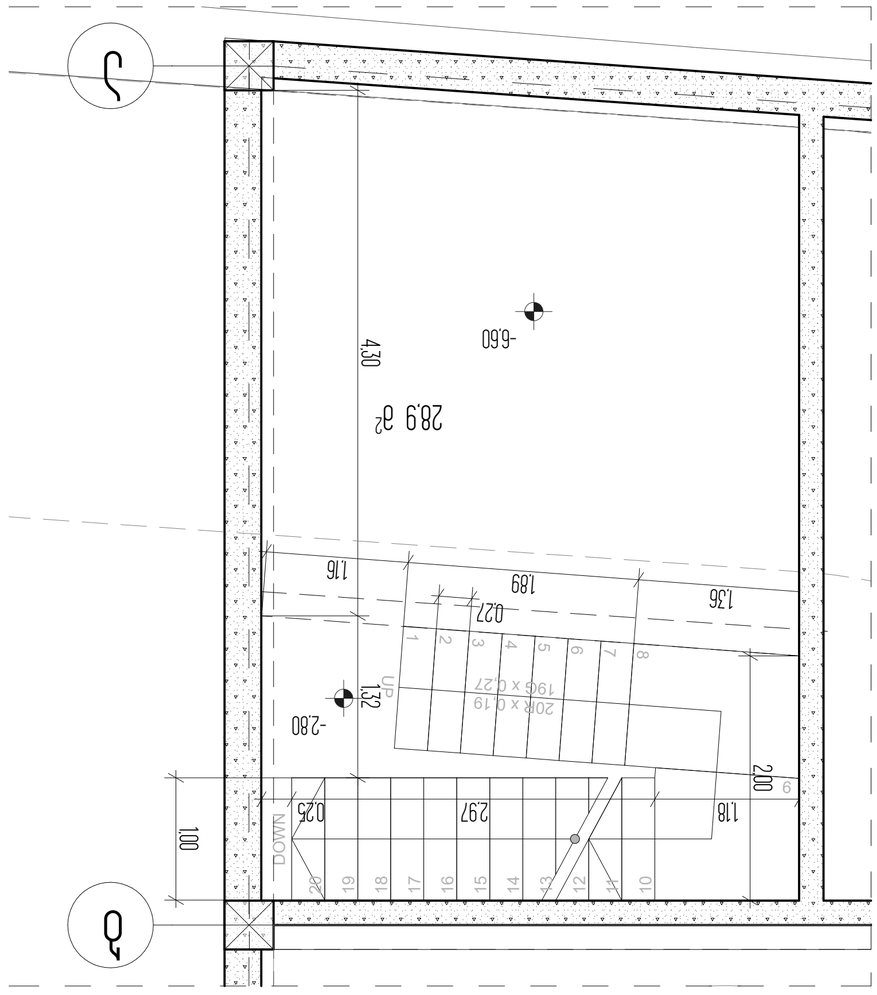

Согласовано	Кол.уч., подп., дата	Взам.инв.№
Инв.№подл.	Подп. и дата	

19

ARCON
architecture & construction

LLC ARCON
г. Новосибирск, ул. Ватутина, д. 19
ОГРН 1025401906186

Изм.	Кол.уч.	Лист
Разраб.	Шабалин	
Пров.	Ефимов	
Н.контр.	Ефимов	
ГИП	Шабалин	

Жилой дом по ул. Ватутина, д. 19

Стадия: Рабочая документация

Лист №4

Жилой дом. Цокольный этаж

Ведомость перемычек

Экспликация помещений цокольного этажа

Условные обозначения

1. Отделку помещений выполнить в соответствии с ведомостью отделки помещений.
2. Все размеры уточнить по месту.
3. Все работы выполнять в соответствии с действующими нормами и правилами.

Разрез 4-4

Схема расположения перемычек

Экспликация полов

Поз.	Обозначение	Наименование	Кол.	Примечание
1	ГОСТ 24045-2016	Балка двутавровая 20Б1	2	
2	ГОСТ 24045-2016	Балка двутавровая 30Б1	1	
3	ГОСТ 24045-2016	Балка двутавровая 35Б1	1	
4	ГОСТ 24045-2016	Балка двутавровая 40Б1	1	
5	ГОСТ 24045-2016	Балка двутавровая 45Б1	1	
6	ГОСТ 24045-2016	Балка двутавровая 50Б1	1	

Поз.	Обозначение	Наименование	Кол.	Примечание
1	ГОСТ 24045-2016	Балка двутавровая 20Б1	2	
2	ГОСТ 24045-2016	Балка двутавровая 30Б1	1	
3	ГОСТ 24045-2016	Балка двутавровая 35Б1	1	
4	ГОСТ 24045-2016	Балка двутавровая 40Б1	1	
5	ГОСТ 24045-2016	Балка двутавровая 45Б1	1	
6	ГОСТ 24045-2016	Балка двутавровая 50Б1	1	

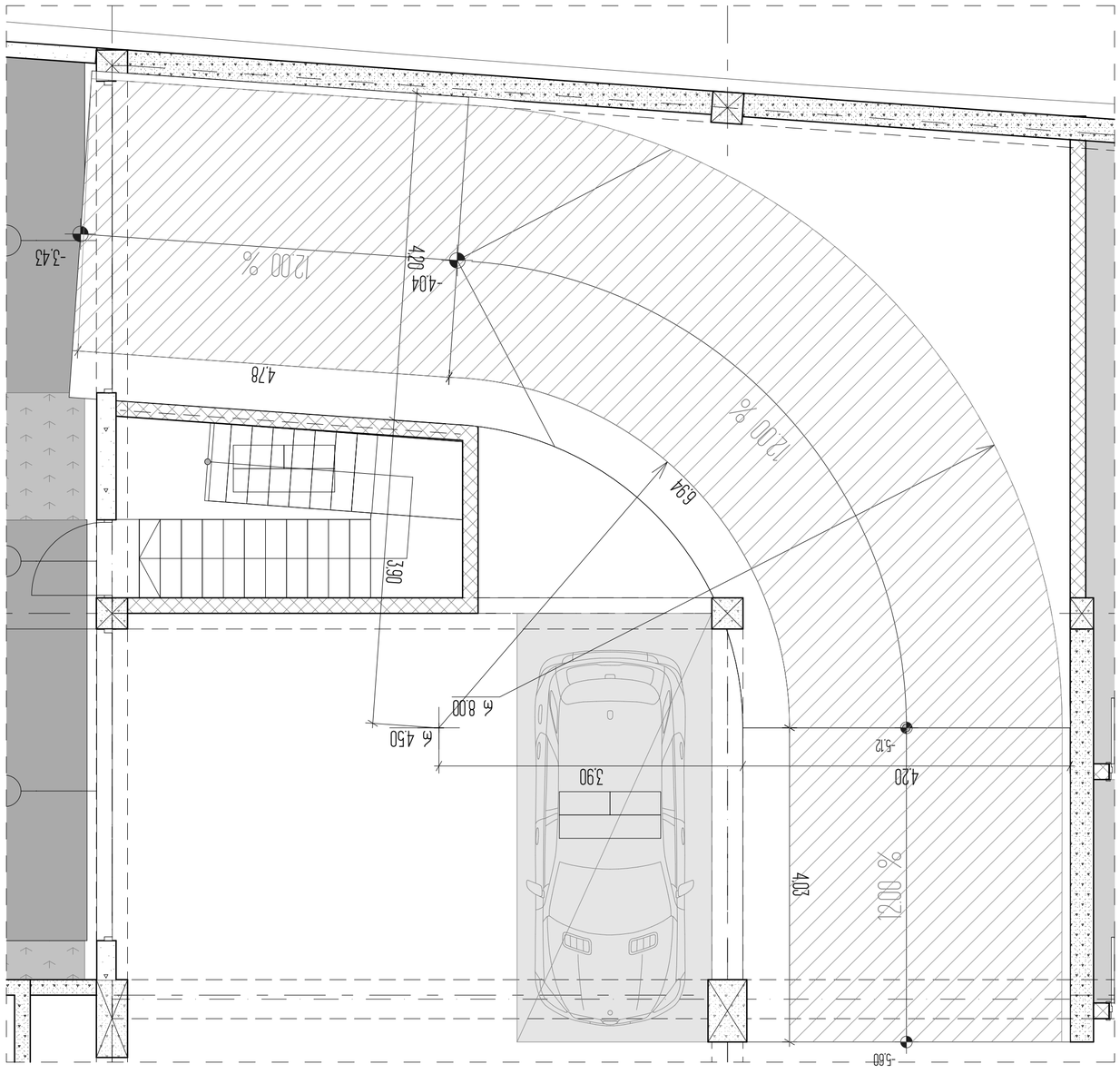

Разработал	Бакиров Р.Р.	
Проверил	Ахметзянов А.Ф.	
Н. контроль	Ахметзянов А.Ф.	
ГИП	Ахметзянов А.Ф.	
Утвердил	Ахметзянов А.Ф.	

20

ООО «ПК «АРКОН»
г. Набережные Челны, ул. Ш.Усманова, 1, оф. 2
тел. (855 31) 2-82-66

ARCON
architecture & construction

4-4

Разрез по оси

Ведомость рабочих чертежей основного комплекта

Лист	Наименование	Примечание
1	Общие данные. Ведомость рабочих чертежей основного комплекта	
2	План земляных масс. План благоустройства. Ведомость малых архитектурных форм	
3	План кровли. Ведомость элементов кровли. Ведомость отделки помещений	
4	Фасады. Разрез 4-4	

Примечания:

1. Бетонную подготовку выполнить из бетона класса В7,5 (М100) толщиной 100 мм.
2. Все работы выполнять в соответствии с требованиями СНиП 3.01.01-85* «Организация строительного производства», СНиП 12-03-2001 «Безопасность труда в строительстве. Часть 1. Общие требования», СНиП 12-04-2002 «Безопасность труда в строительстве. Часть 2. Строительное производство».
3. Все работы по устройству кровли выполнять в соответствии с требованиями СНиП 3.04.01-87 «Изоляционные и отделочные покрытия», СНиП 12-03-2001 «Безопасность труда в строительстве. Часть 1. Общие требования», СНиП 12-04-2002 «Безопасность труда в строительстве. Часть 2. Строительное производство».

Жилой дом с встроенными помещениями

Жилой дом. Блок-секция

Общие данные. Ведомость рабочих чертежей основного комплекта

Стадия | Лист | Листов

Р | 1 | 4

Схема расположения блок-секции в составе жилого дома

12

Условные обозначения

Граница земельного участка, принадлежащего застройщику

000

Высотная отметка планировочного состояния

Стадия	Раздел. Архитектурные решения	
Гип	Ф.И.О.	
Нач.отд.	Ф.И.О.	
Н.контр.	Ф.И.О.	
Разработал	Ф.И.О.	
Изм.	Кол.уч.	Лист № докум. Подп. Дата

Архитектурные решения экспликация помещений

33 этаж. Зона отдыха

Экспликация помещений

4 подземный этаж. Зона отдыха. Ч. 6

1. Конструкции ограждающие - .....
2. Конструкции внутренние несущие стен и перегородок
3. Конструкции несущие перекрытий, покрытий, лестниц, балок, ригелей, колонн, пилонов, диафрагм жесткости, фундаментов

Заказчик	
Объект	
Стадия	Лист Листов
Р	

Общие данные

ООО «АВ 20 2 2016»
г. Москва, ул.Вятская, д. 44с

ARCON
architecture & construction
LLC ARCON

4-4

Разрез 4-4

Экспликация помещений

Условные обозначения

Ведомость рабочих чертежей основного комплекта

Лист	Наименование	Примечание
1	Общие данные	
2	Экспликация помещений	
3	Экспликация помещений	
4	Разрез 4-4	

Спецификация элементов заполнения проемов

Поз.	Обозначение	Наименование	Кол.	Примечание
		Двери		
		Окна		
		Ворота		
		Перемычки		
		Фундаментные балки		
		Перегородки		
		Перекрытия		
		Покрытия		
		Колонны		
		Пилоны		
		Лестницы		
		Пандусы		
		Балки		
		Ригели		
		Фундаменты		
		Прочие		

Ведомость отделки помещений

Номер помещения	Наименование помещения	Площадь, м²	Категория помещения	Отделка стен	Отделка потолка	Отделка пола	Примечание
1	Зона отдыха	201.2					
2	Зона отдыха	67.9					
3	Зона отдыха	46.2					
4	Зона отдыха	20.8					
5	Зона отдыха	33 этаж. Зона отдыха	294.5				

Ведомость ссылочных и прилагаемых документов

Обозначение	Наименование	Примечание

Ведомость покрытий

Поз.	Наименование	Площадь, м²	Примечание

Ведомость перемычек

Марка	Сечение, мм	Длина, мм	Масса, кг	Кол.	Примечание

Ведомость перекрытий

Поз.	Наименование	Площадь, м²	Примечание

Ведомость перегородок

Поз.	Наименование	Толщина, мм	Площадь, м²	Примечание

Ведомость балок

Марка	Сечение, мм	Длина, мм	Масса, кг	Кол.	Примечание

Ведомость ригелей

Марка	Сечение, мм	Длина, мм	Масса, кг	Кол.	Примечание

Ведомость фундаментов

Марка	Сечение, мм	Длина, мм	Масса, кг	Кол.	Примечание

Ведомость колонн

Марка	Сечение, мм	Длина, мм	Масса, кг	Кол.	Примечание

Ведомость пилонов

Марка	Сечение, мм	Длина, мм	Масса, кг	Кол.	Примечание

Ведомость лестниц

Марка	Сечение, мм	Длина, мм	Масса, кг	Кол.	Примечание

Ведомость пандусов

Марка	Сечение, мм	Длина, мм	Масса, кг	Кол.	Примечание

Ведомость прочих

Марка	Сечение, мм	Длина, мм	Масса, кг	Кол.	Примечание

Ведомость фундаментных балок

Марка	Сечение, мм	Длина, мм	Масса, кг	Кол.	Примечание

Ведомость несущих стен

Марка	Сечение, мм	Длина, мм	Масса, кг	Кол.	Примечание

Ведомость несущих перегородок

Марка	Сечение, мм	Длина, мм	Масса, кг	Кол.	Примечание

Ведомость несущих диафрагм жесткости

Марка	Сечение, мм	Длина, мм	Масса, кг	Кол.	Примечание

Ведомость несущих ядер жесткости

Марка	Сечение, мм	Длина, мм	Масса, кг	Кол.	Примечание

Ведомость несущих фундаментов

Марка	Сечение, мм	Длина, мм	Масса, кг	Кол.	Примечание

Ведомость несущих колонн

Марка	Сечение, мм	Длина, мм	Масса, кг	Кол.	Примечание

Ведомость несущих пилонов

Марка	Сечение, мм	Длина, мм	Масса, кг	Кол.	Примечание

Ведомость несущих лестниц

Марка	Сечение, мм	Длина, мм	Масса, кг	Кол.	Примечание

Ведомость несущих пандусов

Марка	Сечение, мм	Длина, мм	Масса, кг	Кол.	Примечание

Ведомость несущих прочих

Марка	Сечение, мм	Длина, мм	Масса, кг	Кол.	Примечание

Ведомость несущих фундаментных балок

Марка	Сечение, мм	Длина, мм	Масса, кг	Кол.	Примечание

Ведомость несущих несущих стен

Марка	Сечение, мм	Длина, мм	Масса, кг	Кол.	Примечание

Ведомость несущих несущих перегородок

Марка	Сечение, мм	Длина, мм	Масса, кг	Кол.	Примечание

Ведомость несущих несущих диафрагм жесткости

Марка	Сечение, мм	Длина, мм	Масса, кг	Кол.	Примечание

Ведомость несущих несущих ядер жесткости

Марка	Сечение, мм	Длина, мм	Масса, кг	Кол.	Примечание

Ведомость несущих несущих фундаментов

Марка	Сечение, мм	Длина, мм	Масса, кг	Кол.	Примечание

Ведомость несущих несущих колонн

Марка	Сечение, мм	Длина, мм	Масса, кг	Кол.	Примечание

Ведомость несущих несущих пилонов

Марка	Сечение, мм	Длина, мм	Масса, кг	Кол.	Примечание

Ведомость несущих несущих лестниц

Марка	Сечение, мм	Длина, мм	Масса, кг	Кол.	Примечание

Ведомость несущих несущих пандусов

Марка	Сечение, мм	Длина, мм	Масса, кг	Кол.	Примечание

Ведомость несущих несущих прочих

Марка	Сечение, мм	Длина, мм	Масса, кг	Кол.	Примечание

Ведомость несущих несущих фундаментных балок

Марка	Сечение, мм	Длина, мм	Масса, кг	Кол.	Примечание

Ведомость несущих несущих несущих стен

Марка	Сечение, мм	Длина, мм	Масса, кг	Кол.	Примечание

Ведомость несущих несущих несущих перегородок

Марка	Сечение, мм	Длина, мм	Масса, кг	Кол.	Примечание

Ведомость несущих несущих несущих диафрагм жесткости

Марка	Сечение, мм	Длина, мм	Масса, кг	Кол.	Примечание

Ведомость несущих несущих несущих ядер жесткости

Марка	Сечение, мм	Длина, мм	Масса, кг	Кол.	Примечание

Ведомость несущих несущих несущих фундаментов

Марка	Сечение, мм	Длина, мм	Масса, кг	Кол.	Примечание

Ведомость несущих несущих несущих колонн

Марка	Сечение, мм	Длина, мм	Масса, кг	Кол.	Примечание

Ведомость несущих несущих несущих пилонов

Марка	Сечение, мм	Длина, мм	Масса, кг	Кол.	Примечание

Ведомость несущих несущих несущих лестниц

Марка	Сечение, мм	Длина, мм	Масса, кг	Кол.	Примечание

Ведомость несущих несущих несущих пандусов

Марка	Сечение, мм	Длина, мм	Масса, кг	Кол.	Примечание

Ведомость несущих несущих несущих прочих

Марка	Сечение, мм	Длина, мм	Масса, кг	Кол.	Примечание

Ведомость несущих несущих несущих фундаментных балок

Марка	Сечение, мм	Длина, мм	Масса, кг	Кол.	Примечание

Ведомость несущих несущих несущих несущих стен

Марка	Сечение, мм	Длина, мм	Масса, кг	Кол.	Примечание

Ведомость несущих несущих несущих несущих перегородок

Марка	Сечение, мм	Длина, мм	Масса, кг	Кол.	Примечание

Ведомость несущих несущих несущих несущих диафрагм жесткости

Марка	Сечение, мм	Длина, мм	Масса, кг	Кол.	Примечание

Ведомость несущих несущих несущих несущих ядер жесткости

Марка	Сечение, мм	Длина, мм	Масса, кг	Кол.	Примечание

Ведомость несущих несущих несущих несущих фундаментов

Марка	Сечение, мм	Длина, мм	Масса, кг	Кол.	Примечание

Ведомость несущих несущих несущих несущих колонн

Марка	Сечение, мм	Длина, мм	Масса, кг	Кол.	Примечание

Ведомость несущих несущих несущих несущих пилонов

Марка	Сечение, мм	Длина, мм	Масса, кг	Кол.	Примечание

Ведомость несущих несущих несущих несущих лестниц

Марка	Сечение, мм	Длина, мм	Масса, кг	Кол.	Примечание

Ведомость несущих несущих несущих несущих пандусов

Марка	Сечение, мм	Длина, мм	Масса, кг	Кол.	Примечание

Ведомость несущих несущих несущих несущих прочих

Марка	Сечение, мм	Длина, мм	Масса, кг	Кол.	Примечание

Ведомость несущих несущих несущих несущих фундаментных балок

Марка	Сечение, мм	Длина, мм	Масса, кг	Кол.	Примечание

Ведомость несущих несущих несущих несущих несущих стен

Марка	Сечение, мм	Длина, мм	Масса, кг	Кол.	Примечание

Ведомость несущих несущих несущих несущих несущих перегородок

Марка	Сечение, мм	Длина, мм	Масса, кг	Кол.	Примечание

Ведомость несущих несущих несущих несущих несущих диафрагм жесткости

Марка	Сечение, мм	Длина, мм	Масса, кг	Кол.	Примечание

Ведомость несущих несущих несущих несущих несущих ядер жесткости

Марка	Сечение, мм	Длина, мм	Масса, кг	Кол.	Примечание

Ведомость несущих несущих несущих несущих несущих фундаментов

Марка	Сечение, мм	Длина, мм	Масса, кг	Кол.	Примечание

Ведомость несущих несущих несущих несущих несущих колонн

Марка	Сечение, мм	Длина, мм	Масса, кг	Кол.	Примечание

Ведомость несущих несущих несущих несущих несущих пилонов

Марка	Сечение, мм	Длина, мм	Масса, кг	Кол.	Примечание

Ведомость несущих несущих несущих несущих несущих лестниц

Марка	Сечение, мм	Длина, мм	Масса, кг	Кол.	Примечание

Ведомость несущих несущих несущих несущих несущих пандусов

Марка	Сечение, мм	Длина, мм	Масса, кг	Кол.	Примечание

Ведомость несущих несущих несущих несущих несущих прочих

Марка	Сечение, мм	Длина, мм	Масса, кг	Кол.	Примечание

Ведомость несущих несущих несущих несущих несущих фундаментных балок

Марка	Сечение, мм	Длина, мм	Масса, кг	Кол.	Примечание

Ведомость несущих несущих несущих несущих несущих несущих стен

Марка	Сечение, мм	Длина, мм	Масса, кг	Кол.	Примечание

Ведомость несущих несущих несущих несущих несущих несущих перегородок

Марка	Сечение, мм	Длина, мм	Масса, кг	Кол.	Примечание

Ведомость несущих несущих несущих несущих несущих несущих диафрагм жесткости

Марка	Сечение, мм	Длина, мм	Масса, кг	Кол.	Примечание

Ведомость несущих несущих несущих несущих несущих несущих ядер жесткости

Марка	Сечение, мм	Длина, мм	Масса, кг	Кол.	Примечание

Ведомость несущих несущих несущих несущих несущих несущих фундаментов

Марка	Сечение, мм	Длина, мм	Масса, кг	Кол.	Примечание

Ведомость несущих несущих несущих несущих несущих несущих колонн

Марка	Сечение, мм	Длина, мм	Масса, кг	Кол.	Примечание

Ведомость несущих несущих несущих несущих несущих несущих пилонов

Марка	Сечение, мм	Длина, мм	Масса, кг	Кол.	Примечание

Ведомость несущих несущих несущих несущих несущих несущих лестниц

Марка	Сечение, мм	Длина, мм	Масса, кг	Кол.	Примечание

Ведомость несущих несущих несущих несущих несущих несущих пандусов

Марка	Сечение, мм	Длина, мм	Масса, кг	Кол.	Примечание

Ведомость несущих несущих несущих несущих несущих несущих прочих

Марка	Сечение, мм	Длина, мм	Масса, кг	Кол.	Примечание

Ведомость несущих несущих несущих несущих несущих несущих фундаментных балок

Марка	Сечение, мм	Длина, мм	Масса, кг	Кол.	Примечание

Ведомость несущих несущих несущих несущих несущих несущих несущих стен

Марка	Сечение, мм	Длина, мм	Масса, кг	Кол.	Примечание

Ведомость несущих несущих несущих несущих несущих несущих несущих перегородок

Марка	Сечение, мм	Длина, мм	Масса, кг	Кол.	Примечание

Ведомость несущих несущих несущих несущих несущих несущих несущих диафрагм жесткости

Марка	Сечение, мм	Длина, мм	Масса, кг	Кол.	Примечание

Ведомость несущих несущих несущих несущих несущих несущих несущих ядер жесткости

Марка	Сечение, мм	Длина, мм	Масса, кг	Кол.	Примечание

Ведомость несущих несущих несущих несущих несущих несущих несущих фундаментов

Марка	Сечение, мм	Длина, мм	Масса, кг	Кол.	Примечание

Ведомость несущих несущих несущих несущих несущих несущих несущих колонн

Марка	Сечение, мм	Длина, мм	Масса, кг	Кол.	Примечание

Ведомость несущих несущих несущих несущих несущих несущих несущих пилонов

Марка	Сечение, мм	Длина, мм	Масса, кг	Кол.	Примечание

Ведомость несущих несущих несущих несущих несущих несущих несущих лестниц

Марка	Сечение, мм	Длина, мм	Масса, кг	Кол.	Примечание

Ведомость несущих несущих несущих несущих несущих несущих несущих пандусов

Марка	Сечение, мм	Длина, мм	Масса, кг	Кол.	Примечание

Ведомость несущих несущих несущих несущих несущих несущих несущих прочих

Марка	Сечение, мм	Длина, мм	Масса, кг	Кол.	Примечание

Ведомость несущих несущих несущих несущих несущих несущих несущих фундаментных балок

Марка	Сечение, мм	Длина, мм	Масса, кг	Кол.	Примечание

Ведомость несущих несущих несущих несущих несущих несущих несущих несущих стен

Марка	Сечение, мм	Длина, мм	Масса, кг	Кол.	Примечание

Ведомость несущих несущих несущих несущих несущих несущих несущих несущих перегородок

Марка	Сечение, мм	Длина, мм	Масса, кг	Кол.	Примечание

Ведомость несущих несущих несущих несущих несущих несущих несущих несущих диафрагм жесткости

Марка	Сечение, мм	Длина, мм	Масса, кг	Кол.	Примечание

Ведомость несущих несущих несущих несущих несущих несущих несущих несущих ядер жесткости

Марка	Сечение, мм	Длина, мм	Масса, кг	Кол.	Примечание

Ведомость несущих несущих несущих несущих несущих несущих несущих несущих фундаментов

Марка	Сечение, мм	Длина, мм	Масса, кг	Кол.	Примечание

Ведомость несущих несущих несущих несущих несущих несущих несущих несущих колонн

Марка	Сечение, мм	Длина, мм	Масса, кг	Кол.	Примечание

Ведомость несущих несущих несущих несущих несущих несущих несущих несущих пилонов

Марка	Сечение, мм	Длина, мм	Масса, кг	Кол.	Примечание

Ведомость несущих несущих несущих несущих несущих несущих несущих несущих лестниц

Марка	Сечение, мм	Длина, мм	Масса, кг	Кол.	Примечание

Ведомость несущих несущих несущих несущих несущих несущих несущих несущих пандусов

Марка	Сечение, мм	Длина, мм	Масса, кг	Кол.	Примечание

Ведомость несущих несущих несущих несущих несущих несущих несущих несущих прочих

Марка	Сечение, мм	Длина, мм	Масса, кг	Кол.	Примечание

Ведомость несущих несущих несущих несущих несущих несущих несущих несущих фундаментных балок

Марка	Сечение, мм	Длина, мм	Масса, кг	Кол.	Примечание

Ведомость несущих несущих несущих несущих несущих несущих несущих несущих несущих стен

Марка	Сечение, мм	Длина, мм	Масса, кг	Кол.	Примечание

Ведомость несущих несущих несущих несущих несущих несущих несущих несущих несущих перегородок

Марка	Сечение, мм	Длина, мм	Масса, кг	Кол.	Примечание

Ведомость несущих несущих несущих несущих несущих несущих несущих несущих несущих диафрагм жесткости

Марка	Сечение, мм	Длина, мм	Масса, кг	Кол.	Примечание

Ведомость несущих несущих несущих несущих несущих несущих несущих несущих несущих ядер жесткости

Марка	Сечение, мм	Длина, мм	Масса, кг	Кол.	Примечание

Ведомость несущих несущих несущих несущих несущих несущих несущих несущих несущих фундаментов

Марка	Сечение, мм	Длина, мм	Масса, кг	Кол.	Примечание

Ведомость несущих несущих несущих несущих несущих несущих несущих несущих несущих колонн

Марка	Сечение, мм	Длина, мм	Масса, кг	Кол.	Примечание

Ведомость несущих несущих несущих несущих несущих несущих несущих несущих несущих пилонов

Марка	Сечение, мм	Длина, мм	Масса, кг	Кол.	Примечание

Ведомость несущих несущих несущих несущих несущих несущих несущих несущих несущих лестниц

Марка	Сечение, мм	Длина, мм	Масса, кг	Кол.	Примечание

Ведомость несущих несущих несущих несущих несущих несущих несущих несущих несущих пандусов

Марка	Сечение, мм	Длина, мм	Масса, кг	Кол.	Примечание

Ведомость несущих несущих несущих несущих несущих несущих несущих несущих несущих прочих

Марка	Сечение, мм	Длина, мм	Масса, кг	Кол.	Примечание

Ведомость несущих несущих несущих несущих несущих несущих несущих несущих несущих фундаментных балок

Марка	Сечение, мм	Длина, мм	Масса, кг	Кол.	Примечание

Ведомость несущих несущих несущих несущих несущих несущих несущих несущих несущих несущих стен

Марка	Сечение, мм	Длина, мм	Масса, кг	Кол.	Примечание

Ведомость несущих несущих несущих несущих несущих несущих несущих несущих несущих несущих перегородок

Марка	Сечение, мм	Длина, мм	Масса, кг	Кол.	Примечание

Ведомость несущих несущих несущих несущих несущих несущих несущих несущих несущих несущих диафрагм жесткости

Марка	Сечение, мм	Длина, мм	Масса, кг	Кол.	Примечание

Ведомость несущих несущих несущих несущих несущих несущих несущих несущих несущих несущих ядер жесткости

Марка	Сечение, мм	Длина, мм	Масса, кг	Кол.	Примечание

Ведомость несущих несущих несущих несущих несущих несущих несущих несущих несущих несущих фундаментов

Марка	Сечение, мм	Длина, мм	Масса, кг	Кол.	Примечание

Ведомость несущих несущих несущих несущих несущих несущих несущих несущих несущих несущих колонн

Марка	Сечение, мм	Длина, мм	Масса, кг	Кол.	Примечание

Ведомость несущих несущих несущих несущих несущих несущих несущих несущих несущих несущих пилонов

Марка	Сечение, мм	Длина, мм	Масса, кг	Кол.	Примечание

Ведомость несущих несущих несущих несущих несущих несущих несущих несущих несущих несущих лестниц

Марка	Сечение, мм	Длина, мм	Масса, кг	Кол.	Примечание

Ведомость несущих несущих несущих несущих несущих несущих несущих несущих несущих несущих пандусов

Марка	Сечение, мм	Длина, мм	Масса, кг	Кол.	Примечание

Ведомость несущих несущих несущих несущих несущих несущих несущих несущих несущих несущих прочих

Марка	Сечение, мм	Длина, мм	Масса, кг	Кол.	Примечание

Ведомость несущих несущих несущих несущих несущих несущих несущих несущих несущих несущих фундаментных балок

Марка	Сечение, мм	Длина, мм	Масса, кг	Кол.	Примечание

Ведомость несущих несущих несущих несущих несущих несущих несущих несущих несущих несущих несущих стен

Марка	Сечение, мм	Длина, мм	Масса, кг	Кол.	Примечание

Ведомость несущих несущих несущих несущих несущих несущих несущих несущих несущих несущих несущих перегородок

Марка	Сечение, мм	Длина, мм	Масса, кг	Кол.	Примечание

Ведомость несущих несущих несущих несущих несущих несущих несущих несущих несущих несущих несущих диафрагм жесткости

Марка	Сечение, мм	Длина, мм	Масса, кг	Кол.	Примечание

Ведомость несущих несущих несущих несущих несущих несущих несущих несущих несущих несущих несущих ядер жесткости

Марка	Сечение, мм	Длина, мм	Масса, кг	Кол.	Примечание

Ведомость несущих несущих несущих несущих несущих несущих несущих несущих несущих несущих несущих фундаментов

Марка	Сечение, мм	Длина, мм	Масса, кг	Кол.	Примечание

Ведомость несущих несущих несущих несущих несущих несущих несущих несущих несущих несущих несущих колонн

Марка	Сечение, мм	Длина, мм	Масса, кг	Кол.	Примечание

Ведомость несущих несущих несущих несущих несущих несущих несущих несущих несущих несущих несущих пилонов

Марка	Сечение, мм	Длина, мм	Масса, кг	Кол.	Примечание

Ведомость несущих несущих несущих несущих несущих несущих несущих несущих несущих несущих несущих лестниц

Марка	Сечение, мм	Длина, мм	Масса, кг	Кол.	Примечание

Ведомость несущих несущих несущих несущих несущих несущих несущих несущих несущих несущих несущих пандусов

Марка	Сечение, мм	Длина, мм	Масса, кг	Кол.	Примечание

Ведомость несущих несущих несущих несущих несущих несущих несущих несущих несущих несущих несущих прочих

Марка	Сечение, мм	Длина, мм	Масса, кг	Кол.	Примечание

Ведомость несущих несущих несущих несущих несущих несущих несущих несущих несущих несущих несущих фундаментных балок

Марка	Сечение, мм	Длина, мм	Масса, кг	Кол.	Примечание

Ведомость несущих несущих несущих несущих несущих несущих несущих несущих несущих несущих несущих несущих стен

Марка	Сечение, мм	Длина, мм	Масса, кг	Кол.	Примечание

Ведомость несущих несущих несущих несущих несущих несущих несущих несущих несущих несущих несущих несущих перегородок

Марка	Сечение, мм	Длина, мм	Масса, кг	Кол.	Примечание

Ведомость несущих несущих несущих несущих несущих несущих несущих несущих несущих несущих несущих несущих диафрагм жесткости

Марка	Сечение, мм	Длина, мм	Масса, кг	Кол.	Примечание

Ведомость несущих несущих несущих несущих несущих несущих несущих несущих несущих несущих несущих несущих ядер жесткости

Марка	Сечение, мм	Длина, мм	Масса, кг	Кол.	Примечание

Ведомость несущих несущих несущих несущих несущих несущих несущих несущих несущих несущих несущих несущих фундаментов

Марка	Сечение, мм	Длина, мм	Масса, кг	Кол.	Примечание

Ведомость несущих несущих несущих несущих несущих несущих несущих несущих несущих несущих несущих несущих колонн

Марка	Сечение, мм	Длина, мм	Масса, кг	Кол.	Примечание

Ведомость несущих несущих несущих несущих несущих несущих несущих несущих несущих несущих несущих несущих пилонов

Марка	Сечение, мм	Длина, мм	Масса, кг	Кол.	Примечание

Ведомость несущих несущих несущих несущих несущих несущих несущих несущих несущих несущих несущих несущих лестниц

Марка	Сечение, мм	Длина, мм	Масса, кг	Кол.	Примечание

Ведомость несущих несущих несущих несущих несущих несущих несущих несущих несущих несущих несущих несущих пандусов

Марка	Сечение, мм	Длина, мм	Масса, кг	Кол.	Примечание

Ведомость несущих несущих несущих несущих несущих несущих несущих несущих несущих несущих несущих несущих прочих

Марка	Сечение, мм	Длина, мм	Масса, кг	Кол.	Примечание

Ведомость несущих несущих несущих несущих несущих несущих несущих несущих несущих несущих несущих несущих фундаментных балок

Марка	Сечение, мм	Длина, мм	Масса, кг	Кол.	Примечание

Ведомость несущих несущих несущих несущих несущих несущих несущих несущих несущих несущих несущих несущих несущих стен

Марка	Сечение, мм	Длина, мм	Масса, кг	Кол.	Примечание

Ведомость несущих несущих несущих несущих несущих несущих несущих несущих несущих несущих несущих несущих несущих перегородок

Марка	Сечение, мм	Длина, мм	Масса, кг	Кол.	Примечание

Ведомость несущих несущих несущих несущих несущих несущих несущих несущих несущих несущих несущих несущих несущих диафрагм жесткости

Марка	Сечение, мм	Длина, мм	Масса, кг	Кол.	Примечание

Ведомость несущих несущих несущих несущих несущих несущих несущих несущих несущих несущих несущих несущих несущих ядер жесткости

Марка	Сечение, мм	Длина, мм	Масса, кг	Кол.	Примечание

Ведомость несущих несущих несущих несущих несущих несущих несущих несущих несущих несущих несущих несущих несущих фундаментов

Марка	Сечение, мм	Длина, мм	Масса, кг	Кол.	Примечание

Ведомость несущих несущих несущих несущих несущих несущих несущих несущих несущих несущих несущих несущих несущих колонн

Марка	Сечение, мм	Длина, мм	Масса, кг	Кол.	Примечание

Ведомость несущих несущих несущих несущих несущих несущих несущих несущих несущих несущих несущих несущих несущих пилонов

Марка	Сечение, мм	Длина, мм	Масса, кг	Кол.	Примечание

Ведомость несущих несущих несущих несущих несущих несущих несущих несущих несущих несущих несущих несущих несущих лестниц

Марка	Сечение, мм	Длина, мм	Масса, кг	Кол.	Примечание

Ведомость несущих несущих несущих несущих несущих несущих несущих несущих несущих несущих несущих несущих несущих пандусов

Марка	Сечение, мм	Длина, мм	Масса, кг	Кол.	Примечание

Ведомость несущих несущих несущих несущих несущих несущих несущих несущих несущих несущих несущих несущих несущих прочих

Марка	Сечение, мм	Длина, мм	Масса, кг	Кол.	Примечание

Ведомость несущих несущих несущих несущих несущих несущих несущих несущих несущих несущих несущих несущих несущих фундаментных балок

Марка	Сечение, мм	Длина, мм	Масса, кг	Кол.	Примечание

Ведомость несущих несущих несущих несущих несущих несущих несущих несущих несущих несущих несущих несущих несущих несущих стен

Марка	Сечение, мм	Длина, мм	Масса, кг	Кол.	Примечание

Ведомость несущих несущих несущих несущих несущих несущих несущих несущих несущих несущих несущих несущих несущих несущих перегородок

Марка	Сечение, мм	Длина, мм	Масса, кг	Кол.	Примечание

Ведомость несущих несущих несущих несущих несущих несущих несущих несущих несущих несущих несущих несущих несущих несущих диафрагм жесткости

Марка	Сечение, мм	Длина, мм	Масса, кг	Кол.	Примечание

Ведомость несущих несущих несущих несущих несущих несущих несущих несущих несущих несущих несущих несущих несущих несущих ядер жесткости

Марка	Сечение, мм	Длина, мм	Масса, кг	Кол.	Примечание

Ведомость несущих несущих несущих несущих несущих несущих несущих несущих несущих несущих несущих несущих несущих несущих фундаментов

Марка	Сечение, мм	Длина, мм	Масса, кг	Кол.	Примечание

Ведомость несущих несущих несущих несущих несущих несущих несущих несущих несущих несущих несущих несущих несущих несущих колонн

Марка	Сечение, мм	Длина, мм	Масса, кг	Кол.	Примечание

Ведомость несущих несущих несущих несущих несущих несущих несущих несущих несущих несущих несущих несущих несущих несущих пилонов

Марка	Сечение, мм	Длина, мм	Масса, кг	Кол.	Примечание

Ведомость несущих несущих несущих несущих несущих несущих несущих несущих несущих несущих несущих несущих несущих несущих лестниц

Марка	Сечение, мм	Длина, мм	Масса, кг	Кол.	Примечание

Ведомость несущ



სართულის ტექნიკურ ეკონომიკური მაჩვენებლები

შენიშვნა:
კ1 კოეფიციენტის საანგარიშო ფართი დათვლილია რკინაბეტონის ფილის გარე კონტურზე

1. ნახაზზე საპროექტო შენობის ნული შეესაბამება აბსოლუტურ ნიშნულს - ________
2. ნახაზზე ზომები მოცემულია მეტრებში
3. ნახაზის ყველა ცვლილება მშენებლობისას შეთანხმებული უნდა იყოს პროექტის ავტორთან

ქ. თბილისი, უნივერსიტეტის ქ. 6

არქიტექტურული პროექტი

კ1 კროკის ანგარიში

პირობითი ნიშნები

ნაკვეთის საზღვარი

0,00 არქიტექტურული ნიშნული

L2

4-4 ჭრილის ხაზი

ARCON architecture & construction

LLC ARCON
ქ. თბილისი, ყიფშიძის ქ. №9
ტელ: (+995 32) 2 182188

თანამდებობა	სახელი, გვარი	ხელმოწერა
დირექტორი	ზ. კალანდია	
არქიტექტორი	ვ. ვარდანია	
თარიღი	ფურც. რაოდენობა	ფურცლის №
		22

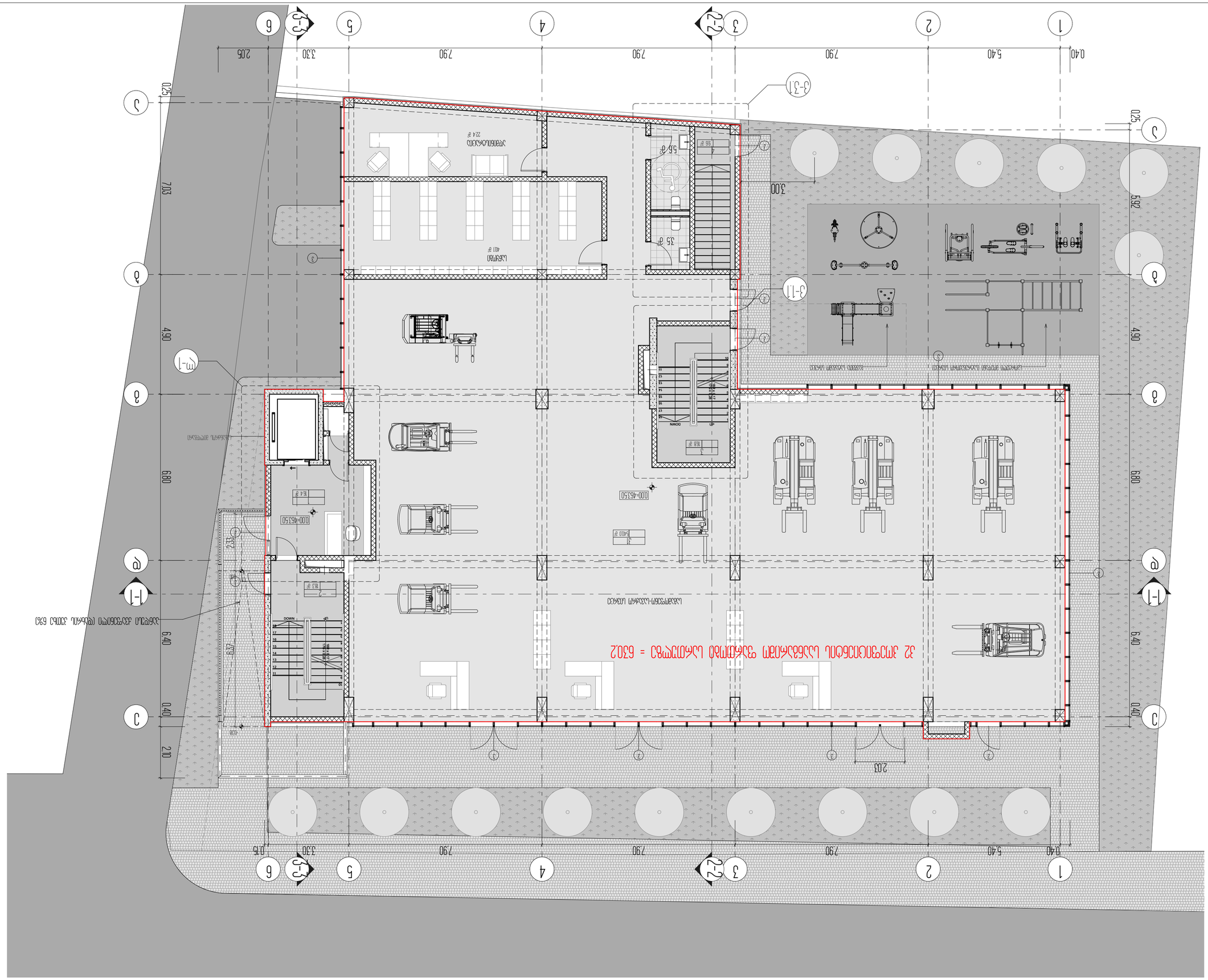
1
2
3
4
5
6
0.40
5.40
7.90
7.90
7.90
3.30
2.05
0.25
5.92
4.90
6.80
7.03
6.40
2.10
0.40
2.03
3.00
0.75
2.33
1.57
1-1
2-2
3-3
3-1
3-1.1
4-4
DOWN
UP
000-46350
000-46350
000-46350

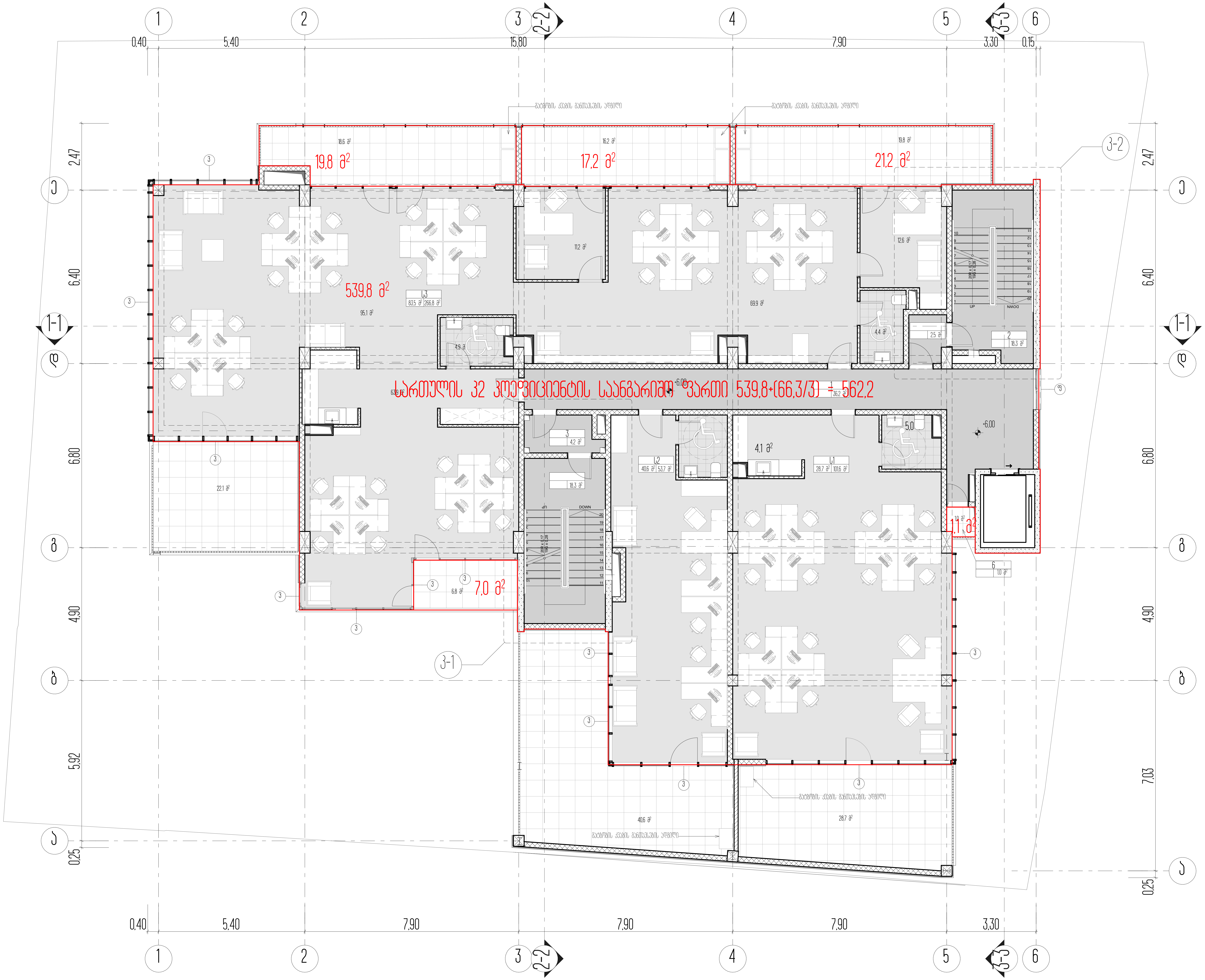

სართულის ტექნიკურ ეკონომიკური მაჩვენებლები

შენიშვნა:
კ2 კოეფიციენტის საანგარიშო ფართი დათვლილია რკინაბეტონის ფილის გარე კონტურზე

1. ნახაზზე საპროექტო შენობის ნული შეესაბამება აბსოლუტურ ნიშნულს - ________
2. ნახაზზე ზომები მოცემულია მეტრებში
3. ნახაზის ყველა ცვლილება მშენებლობისას შეთანხმებული უნდა იყოს პროექტის ავტორთან

ქ. თბილისი, უნივერსიტეტის ქ. 6

არქიტექტურული პროექტი

2 სართულის კ2 პროკის ანგარიში

პირობითი ნიშნები

ნაკვეთის საზღვარი

0,00 არქიტექტურული ნიშნული

L2

4-4 ჭრილის ხაზი

ARCON architecture & construction

LLC ARCON
ქ. თბილისი, ყიფშიძის ქ. №9
ტელ: (+995 32) 2 182188

თანამდებობა	სახელი, გვარი	ხელმოწერა
დირექტორი	ზ. კალანდია	
არქიტექტორი	ვ. ვარდანია	
თარიღი	ფურც. რაოდენობა	ფურცლის №
		24

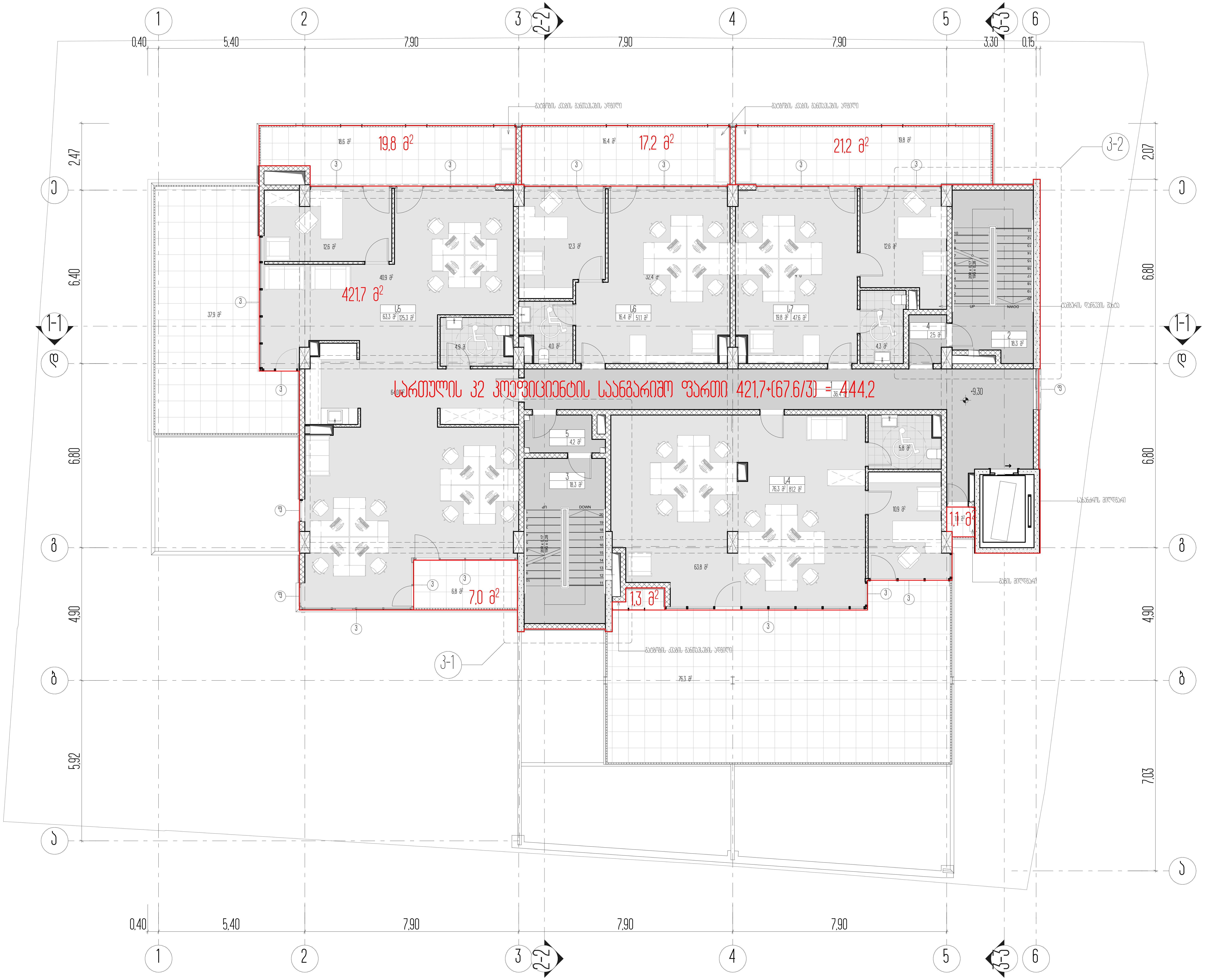

სართულის ტექნიკურ ეკონომიკური მაჩვენებლები

შენიშვნა:
კ2 კოეფიციენტის საანგარიშო ფართი დათვლილია რკინაბეტონის ფილის გარე კონტურზე

1. ნახაზზე საპროექტო შენობის ნული შეესაბამება აბსოლუტურ ნიშნულს - ________
2. ნახაზზე ზომები მოცემულია მეტრებში
3. ნახაზის ყველა ცვლილება მშენებლობისას შეთანხმებული უნდა იყოს პროექტის ავტორთან

ქ. თბილისი, უნივერსიტეტის ქ. 6

არქიტექტურული პროექტი

3 სართულის კ2 კოეფის ანგარიში

პირობითი ნიშნები

ნაკვეთის საზღვარი

0,00 არქიტექტურული ნიშნული

ს2

4-4 ჭრილის ხაზი

ARCON architecture & construction

LLC ARCON
ქ. თბილისი, ყიფშიძის ქ. №9
ტელ: (+995 32) 2 182188

თანამდებობა	სახელი, გვარი	ხელმოწერა
დირექტორი	ზ. კალანდია	
არქიტექტორი	ვ. ვარდანია	
თარიღი	ფურც. რაოდენობა	ფურცლის №
		25

Цокольный этаж

Экспликация помещений

4 Б-Б

Экспликация помещений 32 жилых домов

Жилой дом 32

Блокировка с жилым домом 6

Блокировка с жилым домом 5

Блокировка с жилым домом 4

Блокировка с жилым домом 3

Блокировка с жилым домом 2

Блокировка с жилым домом 1

Блокировка с жилым домом 32

Блокировка с жилым домом 31

Блокировка с жилым домом 30

Блокировка с жилым домом 29

Блокировка с жилым домом 28

Блокировка с жилым домом 27

Блокировка с жилым домом 26

Блокировка с жилым домом 25

Блокировка с жилым домом 24

Блокировка с жилым домом 23

Блокировка с жилым домом 22

Блокировка с жилым домом 21

Блокировка с жилым домом 20

Блокировка с жилым домом 19

Блокировка с жилым домом 18

Блокировка с жилым домом 17

Блокировка с жилым домом 16

Блокировка с жилым домом 15

Блокировка с жилым домом 14

Блокировка с жилым домом 13

Блокировка с жилым домом 12

Блокировка с жилым домом 11

Блокировка с жилым домом 10

Блокировка с жилым домом 9

Блокировка с жилым домом 8

Блокировка с жилым домом 7

Համակարգչային ձևանմուշ

ARCON
LLC ARCON
architecture & construction
ք. Վանաձոր, 4 փող.
հեռ. (+855 32) 2 8266

Գլխավոր ճարտարապետ	Ա.Ավետիսյան	
Գլխավոր նախագծող	Ե. Հարությունյան	
Նախագծող-մասնագետ	Յ. Հակոբյան	
Գծագրող	Ա.Ավետիսյան	
Նախագծային փուլ	Նախագծային փաթեթ	27

4-4

Ցանկապատ նախագծվող

Գլխավոր մուտք

Ելք դեպի բակ

Ելք դեպի փողոց

Նախագծվող ճանապարհ

Ասֆալտապատ մայթ

Ասֆալտապատ ճանապարհ

Ավտոկանգառ

Ծառատունկ

Ծաղկավազոն

Ցանկապատ

Ավտոկայանատեղի

Ավտոկանգառ

Ավտոկանգառ

Ավտոկանգառ

Схема планировочных решений 2-х комнатных квартир 32 м2 (вариант 1)

6 этажный жилой дом 32 этажный дом

Дом 1

Блок-секция 1

Этаж 2-6

Экспликация помещений этажа

№	Наименование	Площадь, м2
1	Коридор	4,4
2	Санузел	2,2
3	Комната	13,2
4	Кухня	8,8
5	Комната	10,1
6	Лоджия	1,7
	Итого	40,4

Площадь квартиры 32 м2 с учетом лоджии с коэффициентом 0,5 = 40,4-1,7+1,7/2 = 39,5

Площадь квартиры 32 м2 с учетом лоджии с коэффициентом 0,5 = 435,6+(59,8/2) = 465,5

Площадь квартиры 32 м2 с учетом лоджии с коэффициентом 1 = 435,6+59,8 = 495,4

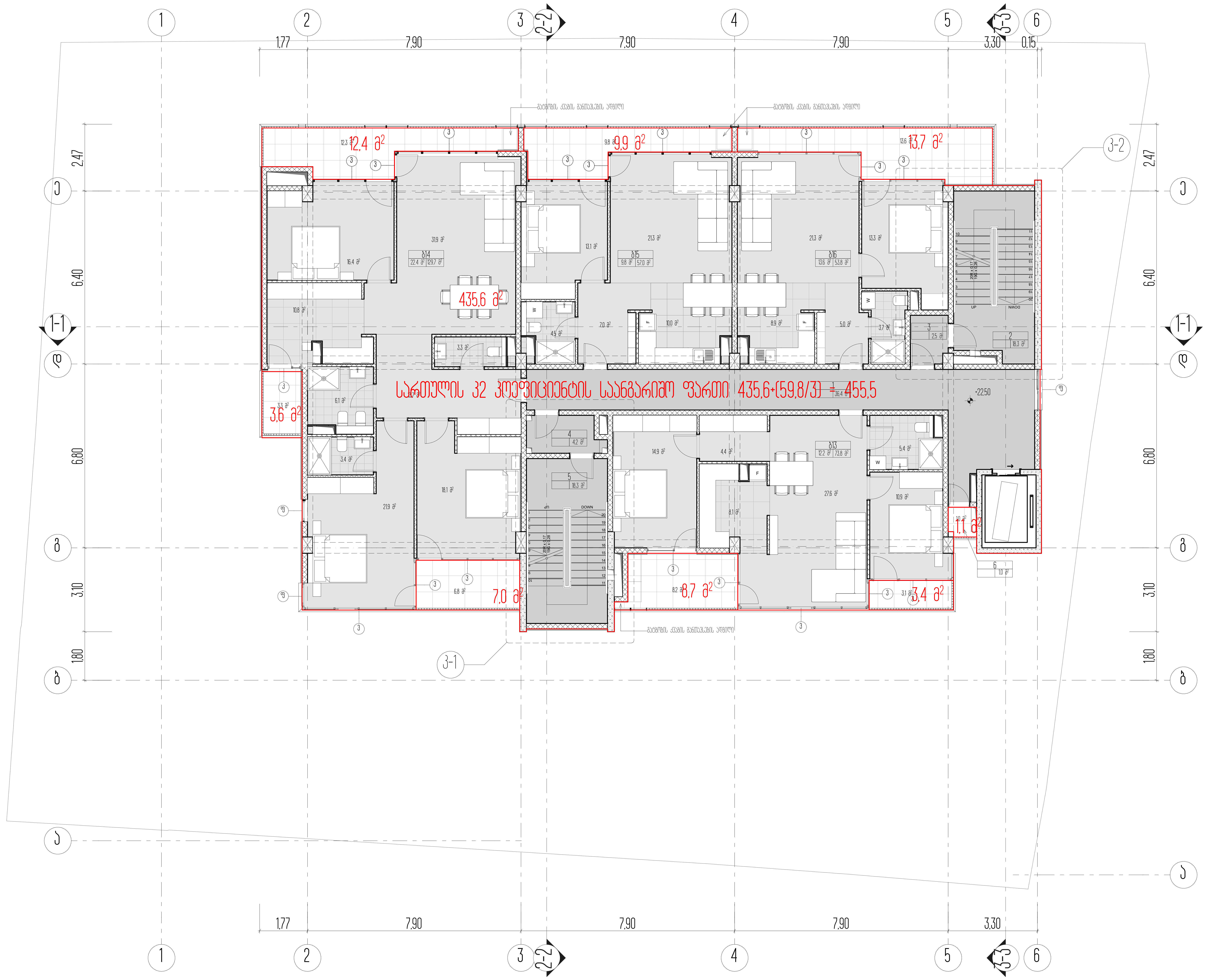

სართულის ტექნიკურ ეკონომიკური მაჩვენებლები

შენიშვნა:
კ2 კოეფიციენტის საანგარიშო ფართი დათვლილია რკინაბეტონის ფილის გარე კონტურზე

1. ნახაზზე საპროექტო შენობის ნული შეესაბამება აბსოლუტურ ნიშნულს - ________
2. ნახაზზე ზომები მოცემულია მეტრებში
3. ნახაზის ყველა ცვლილება მშენებლობისას შეთანხმებული უნდა იყოს პროექტის ავტორთან

ქ. თბილისი, უნივერსიტეტის ქ. 6

არქიტექტურული პროექტი

7 სართულის კ2 კროკის ანგარიში

პირობითი ნიშნები

ნაკვეთის საზღვარი

0,00 არქიტექტურული ნიშნული

ჭრილის ხაზი

ARCON architecture & construction
LLC ARCON
ქ. თბილისი, ყიფშიძის ქ. №9
ტელ: (+995 32) 2 182188

თანამდებობა	სახელი, გვარი	ხელმოწერა
დირექტორი	ზ. კალანდია	
არქიტექტორი	ვ. ვარდანია	
თარიღი	ფურც. რაოდენობა	ფურცლის №
		29

Схема стыка элементов экспозиции

Изм.	Кол. уч.	№ док.	Подп.	Дата
ГИП	Шарапов			
Разраб.	Шарапов			
Н. контр.	Шарапов			

Экспозиция. Зона 3. Стык 1 и 6

Экспозиционное пространство

Экспозиционное пространство

Экспозиционное пространство

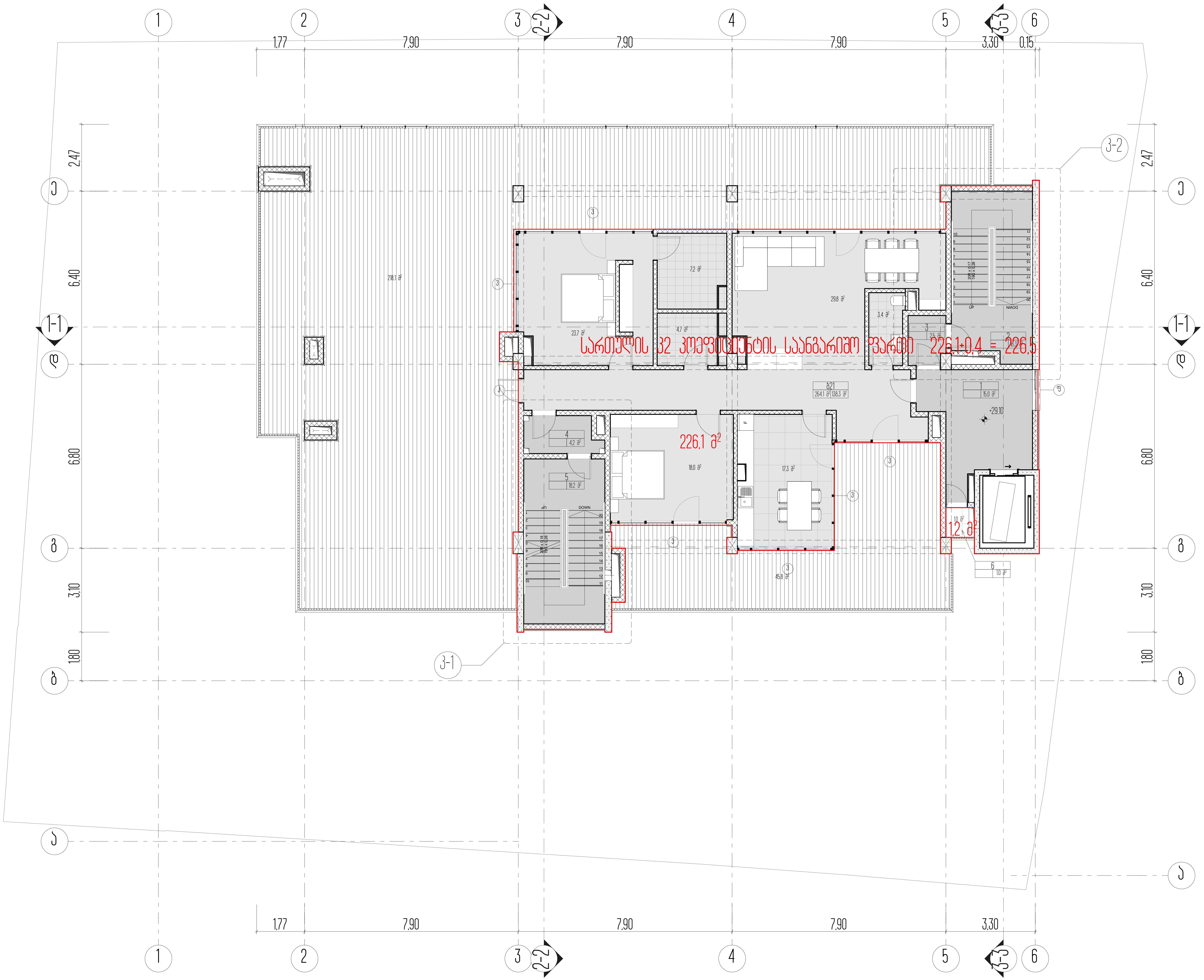

სართულის ტექნიკურ ეკონომიკური მაჩვენებლები

შენიშვნა:
კ2 კოეფიციენტის საანგარიშო ფართი
დათვლილია რკინაბეტონის ფილის გარე
კონტურზე

1. ნახაზზე საპროექტო შენობის ნული შეესაბამება
   აბსოლუტურ ნიშნულს - ________
2. ნახაზზე ზომები მოცემულია მეტრებში
3. ნახაზის ყველა ცვლილება მშენებლობისას
   შეთანხმებული უნდა იყოს პროექტის ავტორთან

ქ. თბილისი, უნივერსიტეტის ქ. 6

არქიტექტურული პროექტი

9 სართულის კ2 კოეფის ანგარიში

პირობითი ნიშნები

	ნაკვეთის სახღვარი
0,00	არქიტექტურული ნიშნული
ს2	
4-4	ჭრილის ხაზი

LLC ARCON
ქ. თბილისი, ყიფშიძის ქ. №9
ტელ: (+995 32) 2 182188

თანამდებობა	სახელი, გვარი	ხელმოწერა
დირექტორი	ზ. კალანდია	
არქიტექტორი	ვ. ვარდანია	
თარიღი	ფურც. რაოდენობა	ფურცლის №
		31

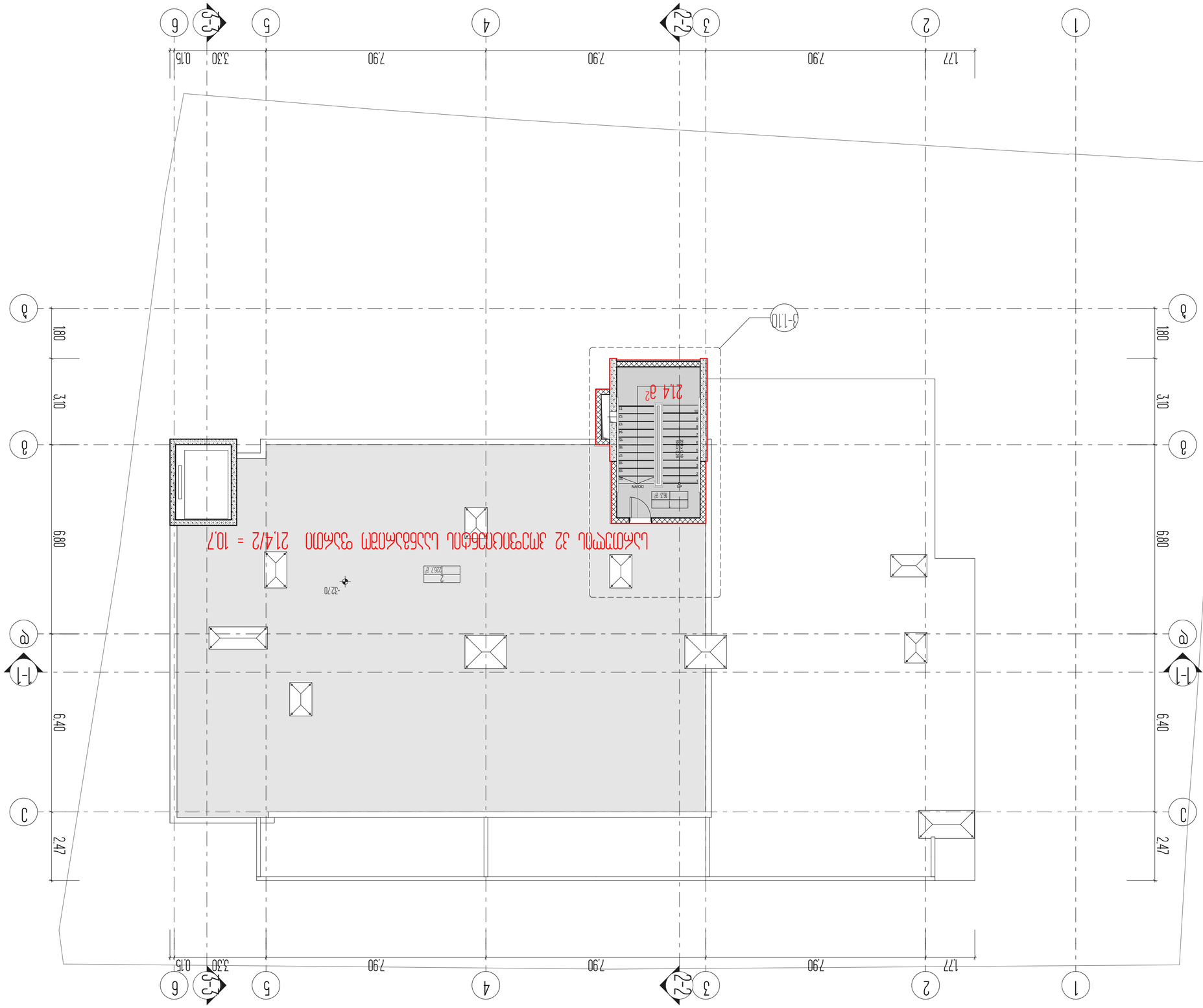

ՀԱՏԱԿԱՆ ՍՏԱՆԱԼԻՔ ՅՈՒՐԱՔԱՆՉՅՈՒՐ ՏԱՐԱԾՔԻ

ՄԱՍՆԱԳԻՐ	ՀԱՏԱԿԱՆ ՆՇԱՆԱԿՈՒԹՅՈՒՆ	ՀԱՄԱՐ
ԳԼԽԱՎՈՐ ՃԱՐՏԱՐԱՊԵՏ	Ա. ՅՈՎՀԱՆՆԻՍՅԱՆ	
ՀԱՏԱԿԱՆ ՄԱՍՆԱԳԵՏ	Ե. ՅՈՎՀԱՆՆԻՍՅԱՆ	
	Յ. ՅԱՖԵՍՅԱՆ	
ՀԱՄԱՐԻ ՆՈՐՄԱՏԻՎ ՓԱՍՏԱԹՈՒՂԹ		32

ARCON
LLC ARCON
architecture & construction
Հ. Պռոշյան 4 հասց.
(+374 10) 2 82 66

4-4

ԳԼԽԱՎՈՐ ՀԱՏԱԿ

ՀԱՐԿԱՅԻՆ ՀԱՏԱԿԱԳԾԱՅԻՆ ՊԼԱՆ

ՀԱՐԿԱՅԻՆ ՀԱՏԱԿԱԳԾԱՅԻՆ ՊԼԱՆԻ ԳԾԱՅԻՆ ՄԱՍՇՏԱԲԸ 1:100

1. ՀԱՏԱԿԱԳԾԱՅԻՆ ՊԼԱՆԸ ԿԱՏԱՐՎԱԾ Է ԱՐՎԵՍՏԱԳԻՏԱԿԱՆ ՀԱՄԱԿԱՐԳԻՉՆԵՐԻ ՀԱՄԱՁԱՅՆ
2. ՀԱՏԱԿԱԳԾԱՅԻՆ ՊԼԱՆԻ ՉԱՓԱԳԾԵՐԸ ՏՐՎԱԾ ԵՆ ՄԻԼԻՄԵՏՐԵՐՈՎ
3. ՀԱՏԱԿԱԳԾԱՅԻՆ ՊԼԱՆԻ ՎՐԱ ՏՐՎԱԾ ՄԱՍՆԱԿԱՆ ՀԱՄԱԿԱՐԳԻՉՆԵՐԻ ՀԱՄԱՁԱՅՆ ՀԱՏԱԿՆԵՐԻ ՏԵՂԱԿԱՅՈՒՄՆԵՐԸ ՉԵՆ ՓՈԽՎԵԼ

Ա ՇԱՐՔԻ ՆԱԽԱԳԾԱՅԻՆ ՓՈՒԼԱԿԱՆ ՀԱՄԱԼԻՐ

ՀԱՅԱՍՏԱՆԻ ՀԱՆՐԱՊԵՏՈՒԹՅԱՆ ՇԻՐԱԿԻ ՄԱՐԶԻ ԳՅՈՒՄՐԻ ՔԱՂԱՔԱՊԵՏԱՐԱՆԻ ՀԱՍՑԵ ՈՒ ՇԵՆՔԵՐ

ՀԱՍՑԵՈՒՄ ՀԱՏԱԿԱԳԾԱՅԻՆ ՊԼԱՆ

ԳԼԽԱՎՈՐ ՀԱՏԱԿ

ՀԱՏԱԿԱՅԻՆ ՆՇԱՆԱԿՈՒԹՅՈՒՆ ԵՎ ՇԻՆՈՒԹՅՈՒՆՆԵՐԻ ՀԱՄԱՐԱԿԱՆ ՏԵՍՔԸ

ՀԱՏԱԿԱՅԻՆ ՆՇԱՆԱԿՈՒԹՅՈՒՆ

ՀԱՏԱԿԱՅԻՆ ՆՇԱՆԱԿՈՒԹՅՈՒՆ

ՀԱՐԿԱՅԻՆ ՀԱՏԱԿԱԳԾԱՅԻՆ ՊԼԱՆԻ ՄԱՍՆԱԿԱՆ ՀԱՄԱԿԱՐԳԻՉՆԵՐԻ ՀԱՄԱՁԱՅՆ ՀԱՏԱԿՆԵՐԻ ՏԵՂԱԿԱՅՈՒՄՆԵՐԸ ՉԵՆ ՓՈԽՎԵԼ

მრავალფუნქციური საცხოვრებელი სახლის არქიტექტურული პროექტი
ს.კ 01.14.06.008.313

საქართველოს მთავრობის 2016 წლის 28 იანვრის #41 დადგენილებასთან "ტექნიკური რეგლამენტის "შენობა-ნაგებობის უსაფრთხოების წესების დამტკიცების თაობაზე " შესაბამისობის ანალიზი

18.02.2021

შენობა-ნაგებობის უსაფრთხოების წესებთან შესაბამისობის ანალიზი

გამოყენებული წესები - **„შენობა-ნაგებობის უსაფრთხოების წესები“**

ჩამოთვალეთ შენობის დაკავებულებები და აღწერეთ თითოეული გამოყენება
სასაწყობო ჯგუფი **სწ-2** (შემოზღუდული ავტოსადგომი გარაჟი, წყლის რეზერვუარის ოთახი, სახანძრო ტუმბო **-5.40** ნიშნულზე, შემოზღუდული ავტოსადგომი გარაჟი **-2.70** ნიშნულზე)
სავაჭრო ჯგუფი **სვ** (საცალო და საბითუმო ვაჭრობის მაღაზიები **+/-0.00** ნიშნულზე)
საქმიანი ჯგუფის **სქ** (საოფისე ფართი **+6.00; +9.30** ნიშნულზე)
საცხოვრებელი ჯგუფის ქვეჯგუფი **სც-2** (საცხოვრებელი ერთეულები (ბინები) 1**2.60;+15.90;+19.20;+22.50;+25.80;+29.10** ნიშნულებზე)

კონსტრუქციის ტიპი:	
განსაზღვრეთ კონსტრუქციის არსებული შენობისთვის: მაგალითი: II-A, II-B, V-A, V-B	
განსაზღვრეთ კონსტრუქციის ტიპი ახალი შენობისთვის: მაგალითი: II-A, II-B, V-A, V-B	**I-B**
შერეული კონსტრუქციის შემთხვევაში მიუთითეთ ტიპები, რომელიც გამოყენებული იქნება, განსაზღვრეთ ტიპები და მათი მდებარეობა:	

სიმაღლის შეზღუდვები ცხრილი 503 -ის მიხედვით		
დაკავებულობები	**დასაშვები სართულიანობა**	**შემოთავაზებული სართულიანობა**
სასაწყობო ჯგუფის ქვეჯგუფი **სწ-2**	**11**	**2**
სავაჭრო ჯგუფი **სვ**	**11**	**1**
საქმიანი ჯგუფი **სქ**	**11**	**2**
საცხოვრებელი ჯგუფის ქვეჯგუფი **სც-2**	**11**	**4**
	დასაშვები სიმაღლე	**შემოთავაზებული სიმაღლე**
შენობის სიმაღლე =	**48,8 მ.**	**37.70 მეტრი** **(მიწის დონის ნიშნული 462.00)**
მიწის დონის ზემოთ სართულ(ებ)ის რაოდენობა =	**9 სართული**	

ფართობის შეზღუდვები ცხრილი 503 -ის მიხედვით		
დაკავებულობები	**დასაშვები ფართობი (სართულზე)**	**შემოთავაზებული ფართობი(სართულზე)**
სასაწყობო ჯგუფო **სწ-2**	**7340**	**1161.0 კვ.მ**
სავაჭრო ჯგუფი **სვ**	**შეუზღუდავი**	**540.0კვ.მ**
საქმიანი ჯგუფი **სქ**	**შეუზღუდავი**	**1229.0**
საცხოვრებელი ჯგუფის ქვეჯგუფი **სც-2**	**შეუზღუდავი**	**2784 კვ.მ**
შემოთავაზებული ფართობების ჯამი =	**9814.0 კვ.მ**	
სართულების რაოდენობა =	**10**	
შენობის საერთო ფართობი =	**1041.0კვ.მ**	

გარე კედლის ცეცხლმედეგობისა და ღიობისადმი მოთხოვნები ცხრილების 602-ის და 705.8 -ის მიხედვით									
გარე კედელი	**ხანძარსაწინააღმდეგო მანძილი** (მეტრი)	**ცეცხლმედეგობის ხარისხი**(საათი)		**კედლის ღიობების ფართობი** (კედლის %)					
		მოთხოვნილი	**გათვალისწინებული**	**დასაშვები**			**გათვალისწინებული**		
				დაცული	**დაუცველი საშხეფებით**	**დაუცველი**	**დაცული**	**დაუცველი საშხეფებით**	**დაუცველი**
1-6 ღერძებში	9.39	0	0	შეუზღუდავი	შეუზღუდავი	შეუზღუდავი	-		0% 33,0%
6-1 ღერძებში	15	0	0	შეუზღუდავი	შეუზღუდავი	შეუზღუდავი	-		51%
A-E ღერძებში	5.20	1	2	75%	75%	45%	-		22%
E-A ღერძებში	3.62-4,65	1	2	45%	45%	15%	-		14,2%

ხანძრისაგან დაცვის სისტემებისადმი მოთხოვნები

დაკავებულობები/სივრცეები/გასასვლელი საშუალებები	ავტოსაშხეფი სისტემა	ალტერნატიული ავტომატური ცეცხლსაქრობი სისტემები	სახანძრო განგაშისა, კვამლაღმომჩენი და ცეცხლაღმომჩენი სისტემები	სახანძრო მილდგარების სისტემები	კვამლის საკონტროლო სისტემები	ხელის ცეცხლმაქრები	საავარიო განგაშის სისტემები
სასაწყობო ჯგუფი სწ-2	კი		კი	კი		კი	
სავაჭრო ჯგუფი სვ	არა		კი	კი		კი	
საქმიანი ჯგუფი სქ	არა		კი	კი		კი	
საცხოვრებელი ჯგუფი სც-2	არა		კი	კი			
კიბის უჯრედი	-	-	-	კი	არა	-	-
ლიფტები	-	-	-	-	კი (ლიფტები აღჭურვილია ჰაერის დაწნევის სიტემით	-	-
დერეფანი	-	-	კი	-	-	-	-
სახანძრო-სამაშველო სამსახურის მიერ გამოსაყენებელი მისაერთებლები				კი			
სახანძრო ტიმბოები და წყლის რეზერვუარი განტავსბულია -5.40 ნიშნულზე				კი			

განიავებისადმი მოთხოვნები		
დაკავებულობები/სივრცეები/გასასვლელი საშუალებები	ბუნებრივი განიავება	მექანიკური განიავება
სასაწყობო ჯგუფი სწ-2		კი

სავაჭრო ჯგუფი **სვ**	**კი**	
საქმიანი ჯგუფი **სქ**	**კი**	
საცხოვრებელი ჯგუფის ქვეჯგუფი **სც-2**	**კი**	
კიბის უჯრედი		**კი**
ლიფტები	-	**კი**
დერეფანი	-	**კი**

თითოეული სართულიდან გასასვლელი საშუალება									
სართულები	**დაკავებულობა და დაკავებულობის დატვირთვის ჯამური მაჩვენებელი**	**მოთხოვნილი გასასვლელების/გასასვლელთან მისადგომის რაოდენობა**	**გათვალისწინებული გასასვლელების/გასასვლელთან მისადგომის რაოდენობა და ტიპი**	**გასასვლელი საშუალებების სიგანე**(მეტრი)					
				გზა-კიბეები		**დერაფანი,**		**გასასვლელის გზა-კარი**	
				მოთხოვნილი	**გათვალისწინებული**	**მოთხოვნილი**	**გათვალისწინებული**	**მოთხოვნილი**	**გათვალისწინებული**
მიწის დონის ქვედა სართული --5.40	**სწ-2 (დ.დ -31)**	**2**	**2** შიგა გასასვლელის გზა-კიბე	**1,10** (თითო)	**1,40** (თითო)			**0,82** (თითო)	**0,82** (თითო)
მიწის დონის ქვედა სართული -2.70	**სწ-2 (დ.დ -32)**	**2**	**2** შიგა გასასვლელის გზა-კიბე	**1,10** (თითო)	**1,40** (თითო)			**0,82** (თითო)	**0,82** (თითო)
მიწის დონის სართული +/-0.00 ნიშნული	**სვ (დ.დ -193)**	**2**	**5** შენობიდან გამოსასვლელის გზა-კარი	**1,10** (თითო)	**1,40** (თითო)			**0,82** (თითო)	**0,82** (თითო)
მეორე სართული +6.00 ნიშნული	**სქ (დ.დ -65)**	**2**	**2** შიგა გასასვლელის გზა-კიბე	**1,10** (თითო)	**1,40** (თითო)	**1.20**	**1.50**	**0,82** (თითო)	**0,82** (თითო)

მესამე სართული +9.30 ნიშნული	სქ (დ.დ -56)	2	2 შიგა გასასვლელის გზა-კიბე	1,10 (თითო)	1,40 (თითო)	1.20	1.50	0,82 (თითო)	0,82 (თითო)
12.60;+15.90;+19.20;+22.50;+25.80 ნიშნულებზე	სც-2 (დ.დ -23)	2	2 შიგა გასასვლელის გზა-კიბე	1,10 (თითო)	1,40 (თითო)	1.20	1.50	0,82 (თითო)	0,82 (თითო)
+29.10 ნიშნულებზე	სც-2 (დ.დ -10)	2	2 შიგა გასასვლელის გზა-კიბე	1,10 (თითო)	1,40 (თითო)	1.20	1.50	0,82 (თითო)	0,82 (თითო)

წყალსადენი სისტემის ფიქსირებული მოწყობილობების რაოდენობა ცხრილი 1602.1-ის მიხედვით												
სართულები	დაკავებულობა და დაკავებულობის დატვირთვის ჯამური მაჩვენებელი	ფიქსირებული მოწყობილობები(ცალი)										
		უნიტაზი		ტუალეტის ხელსაბანები		აბაზანა/შხაპი		სასმელი წყლის ფანტანი		სამომსახურეო ნიჟარა		სამზარეულოს ნიჟარა	
		მოთხოვნილი	გათვალისწინებული	მოთხოვნილი	გათვალისწინებული	მოთხოვნილი	გათვალისწინებული	მოთხოვნილი	გათვალისწინებული	მოთხოვნილი	გათვალისწინებული	მოთხოვნილი	გათვალისწინებული
მიწის დონის ქვედა -2 სართული	სწ-2 (დ.დ - 31)	შენობა-ნაგებობის უსაფრთხოების წესების 1602.3 ქვეთავის მიხედვით საზოგადოებრივი ტუალეტები აუცილებელი არ არის ღია ან შემოზღუდულ ავტოსადგომ გარაჟებში. ტუალეტის მოწყობილობები საჭირო არ არის ავტოსადგომ გარაჟებში, რომელთაც ავტოსადგომის მეთვალყურეები არ ემსახურებიან.											
მიწის დონის ქვედა -1 სართული	სწ-2 (დ.დ - 32)	შენობა-ნაგებობის უსაფრთხოების წესების 1602.3 ქვეთავის მიხედვით საზოგადოებრივი ტუალეტები აუცილებელი არ არის ღია ან შემოზღუდულ ავტოსადგომ გარაჟებში. ტუალეტის მოწყობილობები საჭირო არ არის ავტოსადგომ გარაჟებში, რომელთაც ავტოსადგომის მეთვალყურეები არ ემსახურებიან.											

წყალსადენი სისტემის ფიქსირებული მოწყობილობების რაოდენობა ცხრილი 1602.1-ის მიხედვით

სართულები	დაკავებულობა და დაკავებულობის დატვირთვის ჯამური მაჩვენებელი	ფიქსირებული მოწყობილობები(ცალი)											
		უნიტაზი		ტუალეტის ხელსაბანები		აბაზანა/შხაპი		სასმელი წყლის ფანტანი		სამომსახურეო ნიჟარა		სამზარეულოს ნიჟარა	
		მოთხოვნილი	დაინსტალირების გათვალისწინებული	მოთხოვნილი	დაინსტალირების გათვალისწინებული	მოთხოვნილი	დაინსტალირების გათვალისწინებული	მოთხოვნილი	დაინსტალირების გათვალისწინებული	მოთხოვნილი	დაინსტალირების გათვალისწინებული	მოთხოვნილი	დაინსტალირების გათვალისწინებული
მიწის დონის სართული +/-0.00 ნიშნული	სვ (დ.დ.-193)	1	1	2	2	-	-	1	მინ. 2	1	1	-	-
მეორე სართული +6.00 ნიშნული	სქ (დ.დ.-65)	1	1	5	5	-	-	1	მინ 2	1	1	-	-
მესამე სართული +9.30 ნიშნული	სქ (დ.დ.-56)	1	1	4	4			1	1	1	1		

წყალსადენი სისტემის ფიქსირებული მოწყობილობების რაოდენობა-საცხოვრებელი ჯგუფი სც-2 ქვეჯგუფი ცხრილი 1602.1-ის მიხედვით						
სართულები	საცხოვრებელი ერთეულები	ფიქსირებული მოწყობილობები				
		უნიტაზი (ერთ საცხოვრებელ ერთეულზე)	ტუალეტის ხელსაბანები (ერთ საცხოვრებელ ერთეულზე)	აბაზანა/შხაპი (ერთ საცხოვრებელ ერთეულზე)	სამზარეულოს ნიჟარა (ერთ საცხოვრებელ ერთეულზე)	ავტომატური სარეცხი მანქანის მისაერთებელი

		მოთხოვნილი	გათვალისწინებული	მოთხოვნილი	გათვალისწინებული	მოთხოვნილი	გათვალისწინებული	მოთხოვნილი	გათვალისწინებული	მოთხოვნილი	გათვალისწინებული
1**2.60;+15.90;+19.20;+22.50;+25.80**ნიშნულებზე	**სც-2 (დ.დ -23)**	1	1	1	1	1	1	1	1	1 (20 საცხ. ერთეულზე)	1 (თითო საცხ. ერთეულზე)
+29.10 ნიშნულეზზე	**სც-2 (დ.დ -10)**	1	1	1	1	1	1	1	1	1 (20 საცხ. ერთეულზე)	1 (თითო საცხ. ერთეულზე)

Условные обозначения

- Линия видимого контура здания
- Линия существующего здания (Б-2)
- Линия проектируемого здания (Н)
- Направление движения автотранспорта
- Ограждение проектируемое из сетки по металлическим столбам
- Ограждение существующее
- Граница земельного участка
- Граница зоны с особыми условиями использования территории
- Граница зоны охраны объекта культурного наследия (Б-2)
- Граница зоны охраны объекта культурного наследия (Н)
- Граница зоны охраны объекта культурного наследия (Б-2)
- Граница зоны с особыми условиями использования территории
- Граница зоны с особыми условиями использования территории
- Граница зоны с особыми условиями использования территории
- Граница зоны охраны объекта культурного наследия (Б-2)
- Граница зоны охраны объекта культурного наследия (Н)

შემოზღუდული ავტოსადგომი	
-	587.053.მ
სნ-2	18.6
დ.დ.32	

- შენობაში გათვალისწინებულია ავამღსაწინააღმდეგო ვენტილაციის მოწყობა
- შენობაში გათვალისწინებულია ავტომატური სიგნალიზაციის მოწყობა

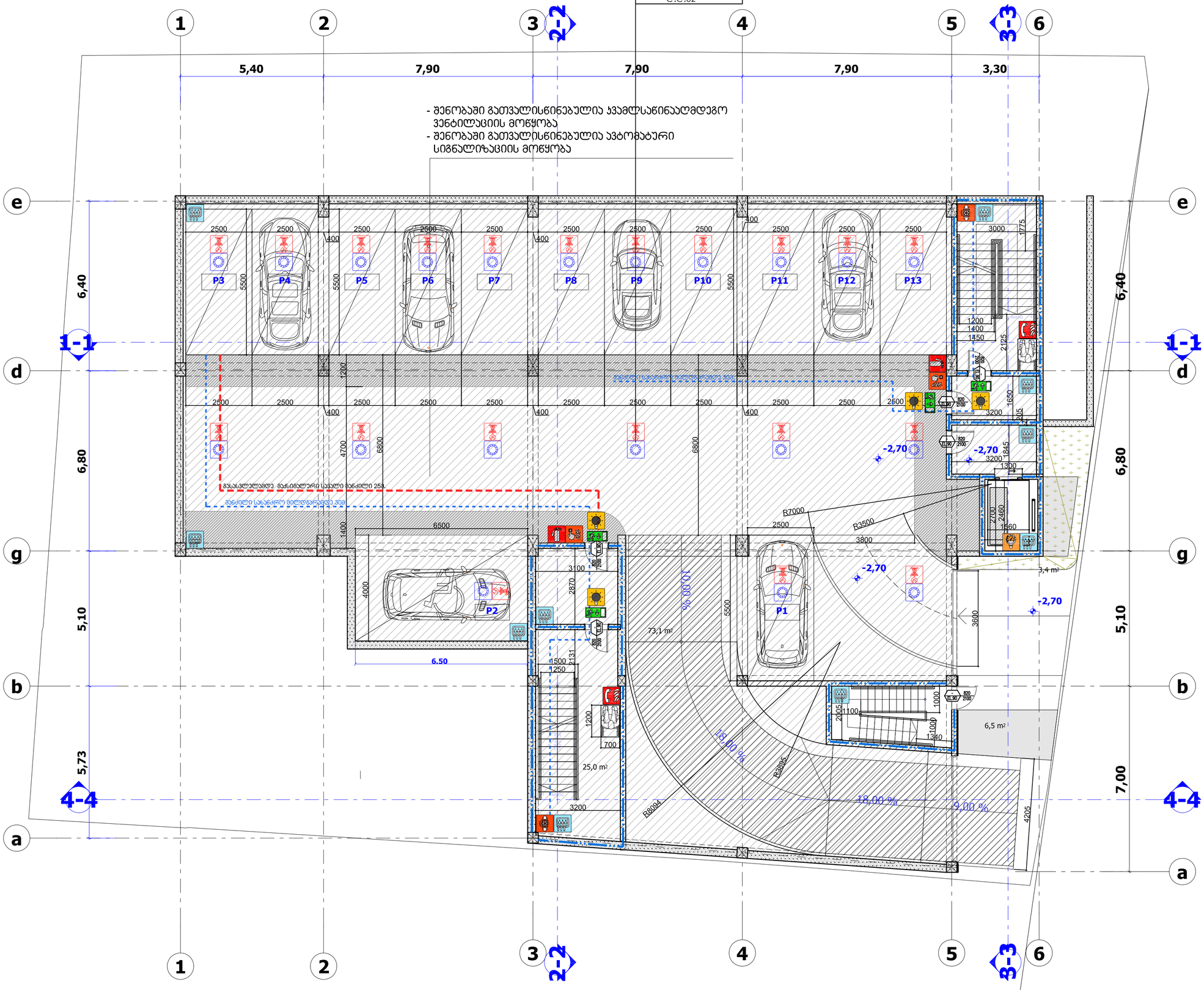

ს2 კოეფიციენტის საანგარიშო ფართობი (სართულზე)

ს1 კოეფიციენტის საანგარიშო ფართობი

1. ნახაზზე საკროექტო შენობის ნული შეესაბამება აბსოლუტურ ნიშნულს - _____
2. ნახაზზე ზომები მოცემულია მეტრებში
3. ნახაზის ყველა ცვლილება მშენებლობისას შეთანხმებული უნდა იყოს პროექტის ავტორთან

ქ. თბილისი, გორგასლის ქ. №53

არქიტექტურული პროექტი

ფურცლის დასახელება

-1 სართულის გეგმა

პირობითი ნიშნები

-2,70 — ნაკვეთის სახღვარი

არქიტექტორული ნიშნული

s2 — ფართის ნომერი; ფართი შიდა კონტურზე; საზაფხულო ფართი

LLC ARCON
ქ. თბილისი, ყიფშიძის ქ. №9
ტელ: (+995 32) 2 182188

თანამდებობა	სახელი, გვარი	ხელმოწერა
დირექტორი	ზ. ჯალაღონია	
არქიტექტორი	ვ. ვარდანია	
შეამოწმა	ა. ჯობავა	
თარიღი	ფურც. რაოდენობა	ფურცლის №

- შენობაში გათვალისწინებულია ჯამლსაწინააღმდეგო ვენტილაციის მოწყობა
- შენობაში გათვალისწინებულია ავტომატური სიგნალიზაციის მოწყობა

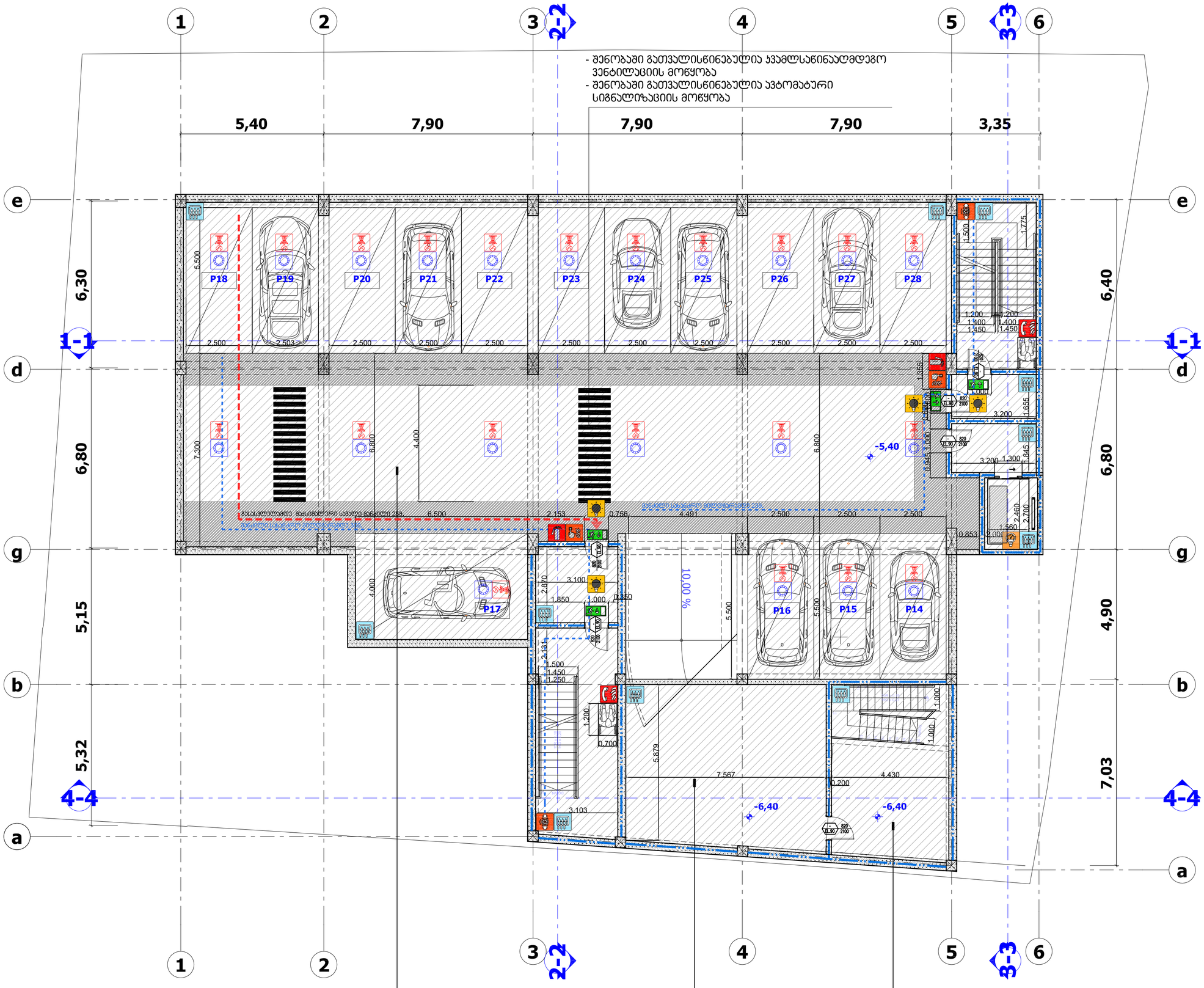

შემოზღუდული ავტოსადგომი	
-	525.0კვ.მ
სწ-2	18.6
დ.დ.28	

წყლის რეზერვუარი	
-	46.5კვ.მ
სწ-2	27.9
დ.დ.2	

სატუმბო	
-	29.0კვ.მ
სწ-2	27.9
დ.დ.1	

სართულის ტექნიკურ ეკონომიკური მაჩვენებლები

ჯ2 კონსტრუქციების საანგარიშო ფართობი (სართულზე)

ჯ1 კონსტრუქციების საანგარიშო ფართობი

1. ნახაზზე საპროექტო შენობის ნული შეესაბამება აბსოლუტურ ნიშნულს - _____
2. ნახაზზე ზომები მოცემულია მეტრებში
3. ნახაზის ყველა ცვლილება მშენებლობისას შეთანხმებული უნდა იყოს პროექტის ავტორთან

ქ. თბილისი, გორგასლის ქ. №53

არქიტექტურული პროექტი

ფურცლის დასახელება

-2 სართულის გეგმა

პირობითი ნიშნები

-5,40 — ნაკვეთის სახღვარი

არქიტექტურული ნიშნული

s2 — ფართის ნომერი; ფართი ჭიდა კონტურზე; სახანძრო ფართი

LLC ARCON

ქ. თბილისი, ყიფშიძის ქ. №9

ტელ: (+995 32) 2 182188

თანამდებობა	სახელი, გვარი	ხელმოწერა
დირექტორი	ზ. ჯალაღონია	
არქიტექტორი	ვ. ჯორდანია	
შემოწმა	ა. ჯობავა	
თარიღი	ფურც. რაოდენობა	ფურცლის №

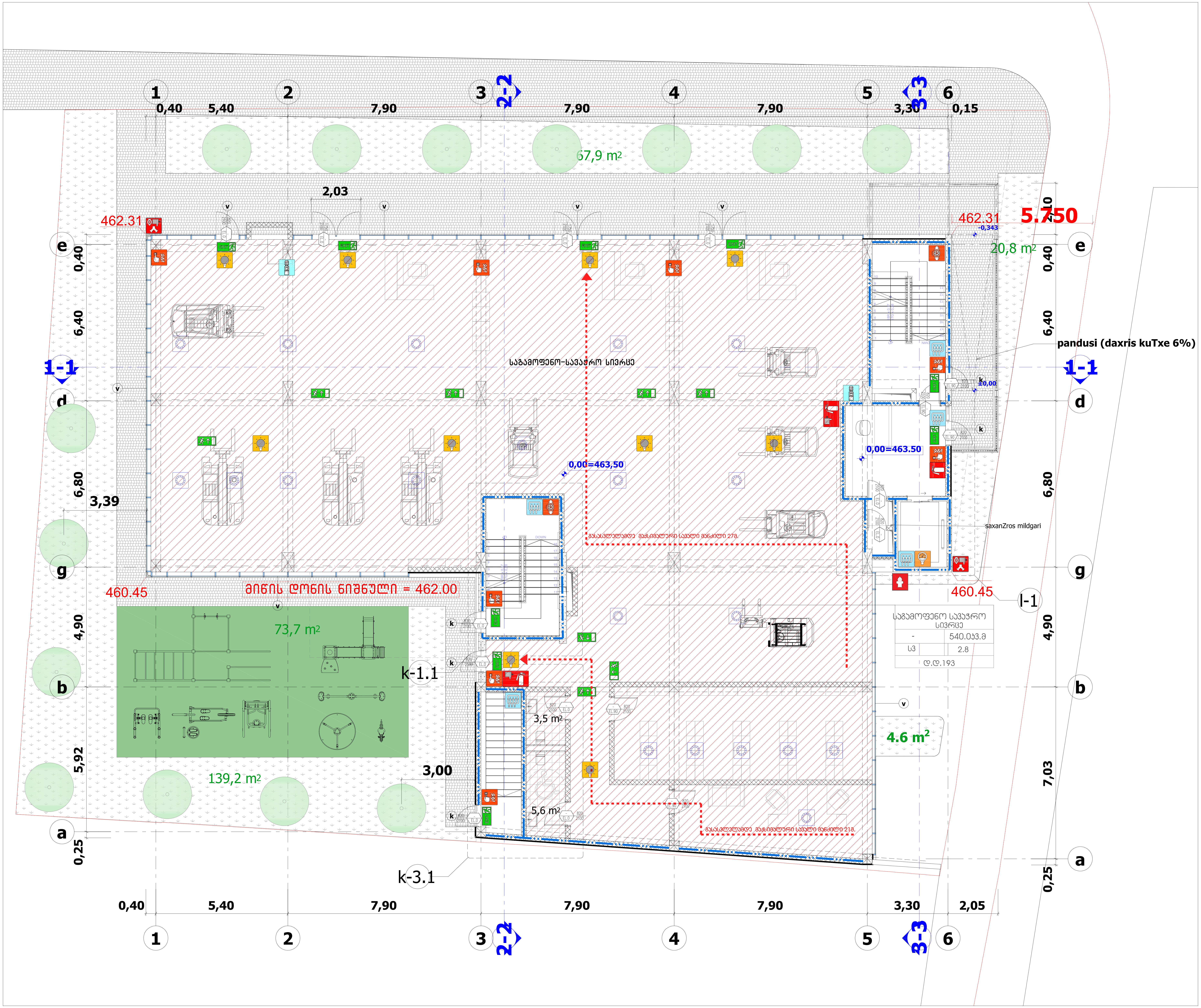

სართულის ტექნიკურ ეკონომიკური მაჩვენებლები

k2 კოეფიციენტის საანგარიშო ფართობი (სართულზე)

k1 კოეფიციენტის საანგარიშო ფართობი

1. ნახაზზე საპროექტო შენობის ნული შეესაბამება აბსოლუტურ ნიშნულს - ________
2. ნახაზზე ზომები მოცემულია მეტრებში
3. ნახაზის ყველა ცვლილება მშენებლობისას შეთანხმებული უნდა იყოს პროექტის ავტორთან

ქ. თბილისი, გორგასლის ქ. №53

არქიტექტურული პროექტი

ფურცლის დასახელება

+2 სართულის გეგმა

პირობითი ნიშნები

ნაკვეთის სახღვარი

0,00=463.50 — არქიტექტურული ნიშნული

s2 — ფართის ნომერი; ფართი შიდა კონტურზე; საზაფხულო ფართი

LLC ARCON
ქ. თბილისი, ყიფშიძის ქ. №9
ტელ: (+995 32) 2 182188

თანამდებობა	სახელი, გვარი	ხელმოწერა
დირექტორი	ზ. კალანდია	
არქიტექტორი	ვ. ვარდანია	
შეამოწმა	ა. ჭობავა	
თარიღი	ფურც. რაოდენობა	ფურცლის №
		#LayNo

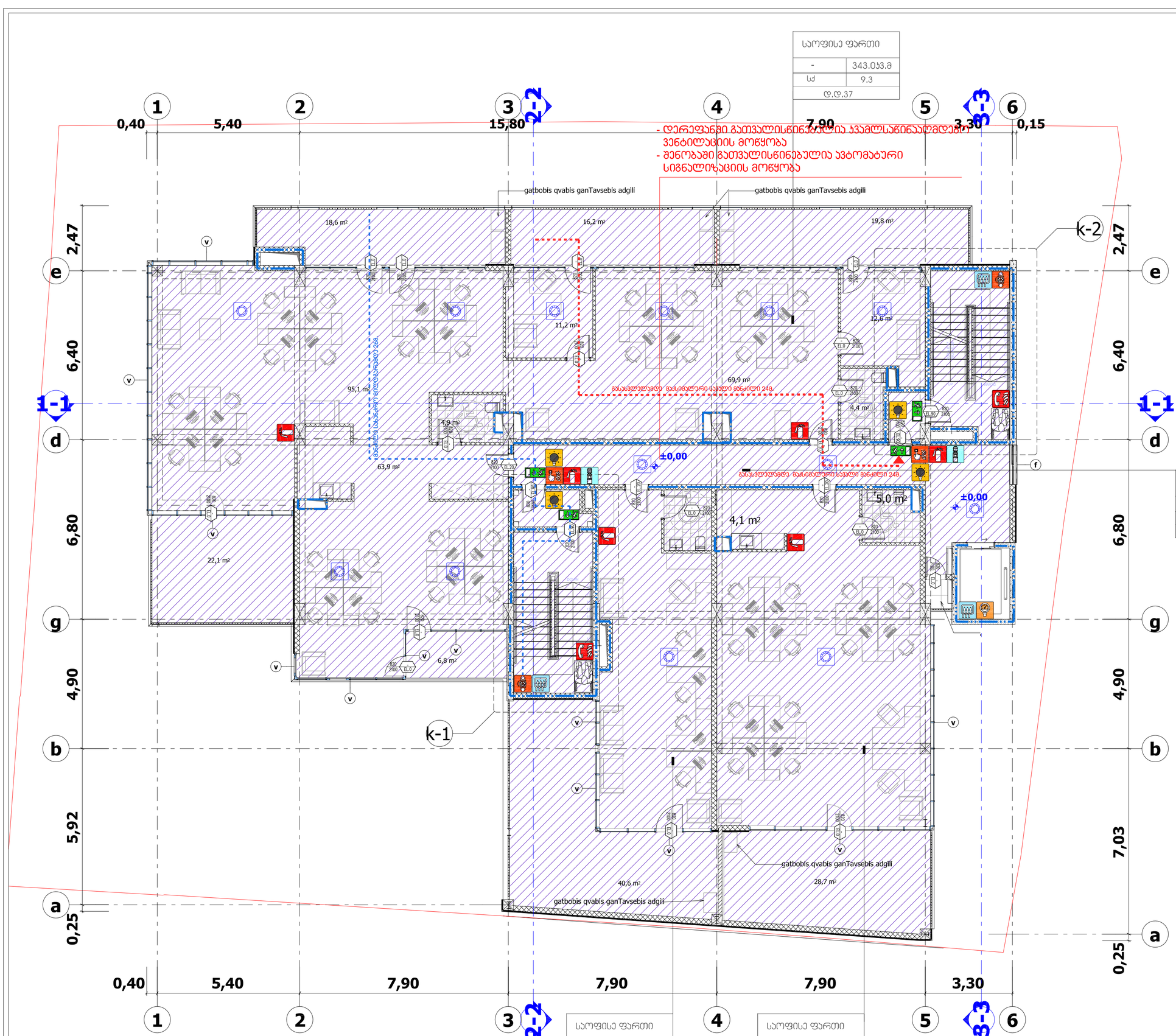

საოფისე ფართი	
-	343.0ჯ3.მ
სძ	9.3
დ.დ.37	

დერეფანი	
-	42.2ჯ3.მ
სძ	9.3
დ.დ.5	

საოფისე ფართი	
-	118.7ჯ3.მ
სძ	9.3
დ.დ.12	

საოფისე ფართი	
-	107.3ჯ3.მ
სძ	9.3
დ.დ.11	

სართულის ტექნიკურ ეკონომიკური მაჩვენებლები

ს2 პოლფიციენტის სანაგარიშო ფართობი (სართულზე)

ს1 პოლფიციენტის სანაგარიშო ფართობი

1. ნახაზზე სპროექტო შენობის ნული შეესაბამება აბსოლუტურ ნიშნულს - _____
2. ნახაზზე ზომები მოცემულია მეტრებში
3. ნახაზის ყველა ცვლილება მშენებლობისას შეთანხმებული უნდა იყოს პროექტის ავტორთან

ქ. თბილისი, გორგასლის ქ. №53

არქიტექტურული პროექტი

ფურცლის დასახელება

+2 სართულის გეგმა

პირობითი ნიშნები

ნაკვეთის სახღვარი

0,00=463.50 არქიტექტორული ნიშნული

s2 ფართის ნომერი
ფართი მიდა კონტურზე
სახანძრო ფართი

LLC ARCON
ქ. თბილისი, ყიფშიძის ქ. №9
ტელ: (+995 32) 2 182188

თანამდებობა	სახელი, გვარი	ხელმოწერა
დირექტორი	ზ. ჯალაღონია	
არქიტექტორი	ვ. ვარდანია	
შეამოწმა	ა. ჯობავა	
თარიღი	ფურც. რაოდენობა	ფურცლის №
		#LayNo

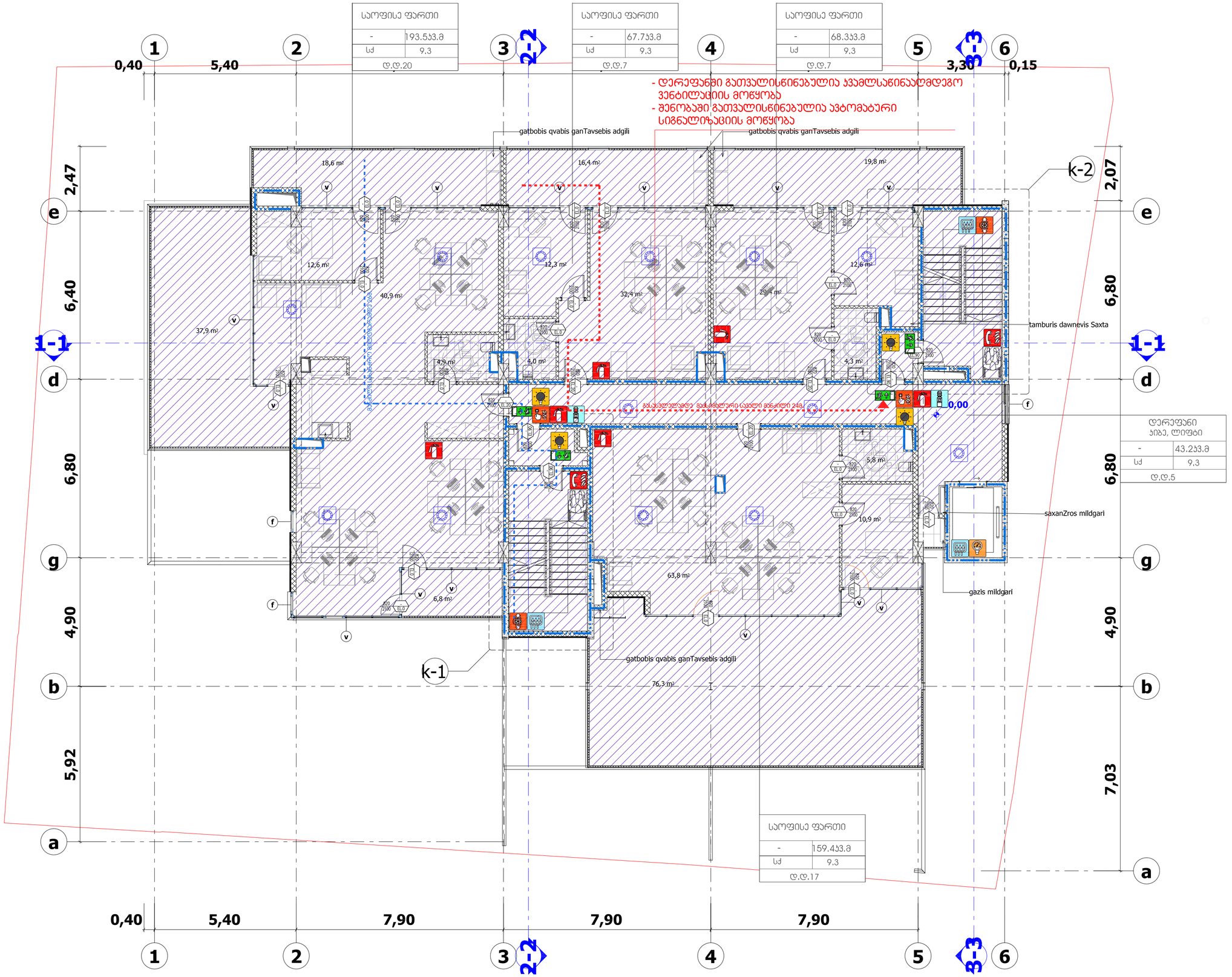

სართულის ტექნიკურ ეკონომიკური მაჩვენებლები

ს2 სართულის სანგარიშო ფართობი (სართულზე)

ს1 სართულის სანგარიშო ფართობი

დერეფანი ჯიბე, ლიფტი	
-	43.2ს3.მ
სძ	9.3
დ.დ.5	

1. ნახაზზე სპროექტო შენობის ნული შესაბამება აბსოლუტურ ნიშნულს - _____
2. ნახაზზე ზომები მოცემულია მეტრებში
3. ნახაზის ყველა ცვლილება მშენებლობისას შეთანხმებული უნდა იყოს პროექტის ავტორთან

ქ. თბილისი, გორგასლის ქ. №53

არქიტექტურული პროექტი

ფურცლის დასახელება

+2 სართულის გეგმა

პირობითი ნიშნები

ნაკვეთის სახღვარი

0,00=463.50 არქიტექტურული ნიშნული

s2 ფართის ნომერი
ფართი შიდა კონტურზე
სახანძრო ფართი

LLC ARCON
ქ. თბილისი, ყიფშიძის ქ. №9
ტელ: (+995 32) 2 182188

თანამდებობა	სახელი, გვარი	ხელმოწერა
დირექტორი	ზ. ჯალაღონია	
არქიტექტორი	ვ. ვარდანია	
შეამოწმა	ა. ჯობავა	
თარიღი	ფურც. რაოდენობა	ფურცლის №
		#LayNo

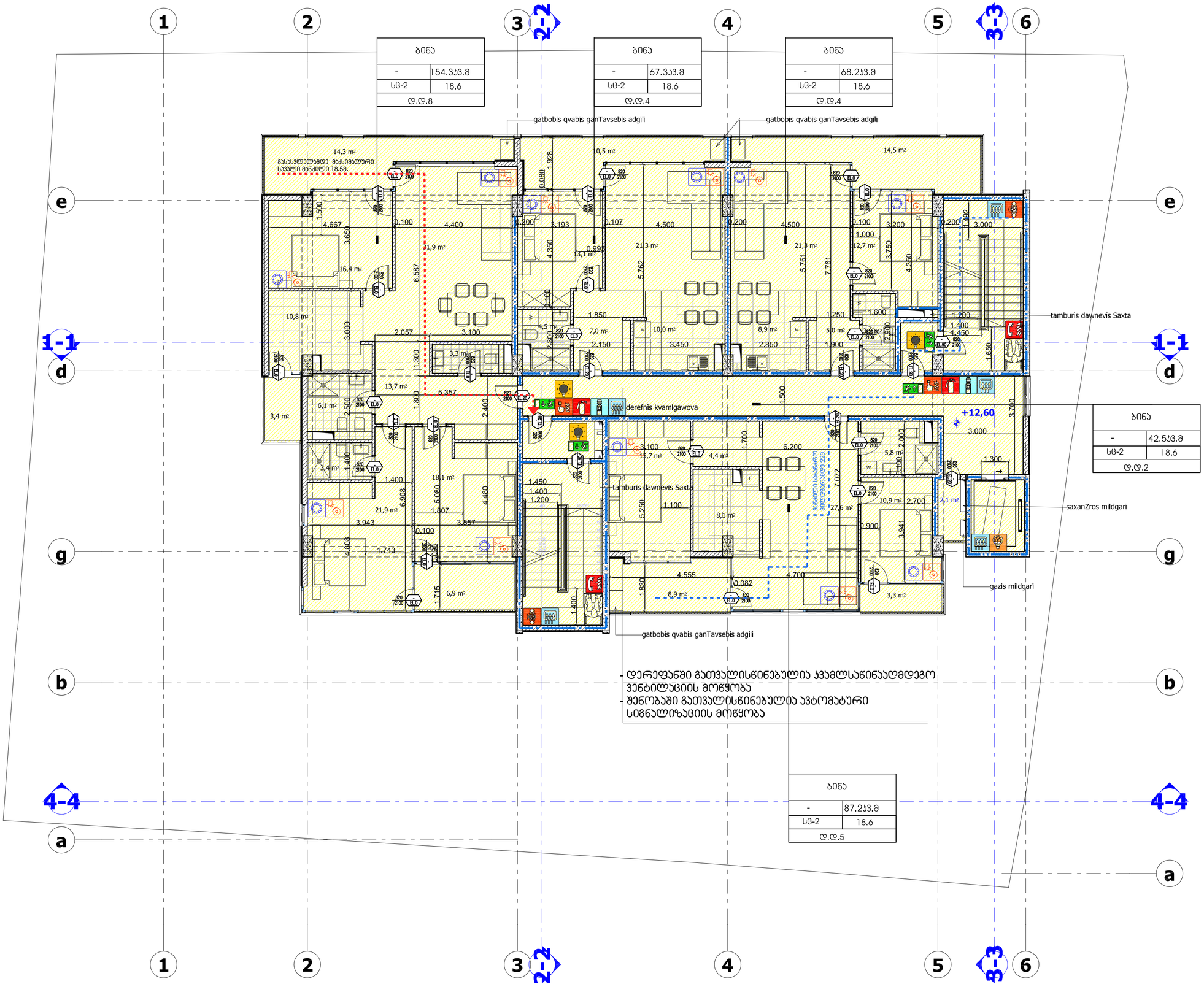
1
2
3
2-2
4
5
3-3
6
e
d
1-1
g
b
4-4
a
gatbobis qvabis ganTavsebis adgili
gatbobis qvabis ganTavsebis adgili
derefnis kvamlgawova
tamburis dawnevis Saxta
tamburis dawnevis Saxta
saxanZros mildgari
gazis mildgari
gatbobis qvabis ganTavsebis adgili
+12,60
14,3 მ²
პასპასვლელანდე მაძიებლური სავალი მანძილი 18.58.
10,5 მ²
14,5 მ²
21,9 მ²
13,1 მ²
21,3 მ²
21,3 მ²
12,7 მ²
16,4 მ²
10,8 მ²
4,5 მ²
7,0 მ²
10,0 მ²
8,9 მ²
5,0 მ²
3,3 მ²
13,7 მ²
6,1 მ²
3,4 მ²
3,4 მ²
15,7 მ²
4,4 მ²
5,8 მ²
18,1 მ²
21,9 მ²
3,943
6,9 მ²
27,6 მ²
8,1 მ²
10,9 მ²
2,1 მ²
8,9 მ²
3,3 მ²
4.667
3.650
6.587
2.057
3.100
5.357
6.908
4.809
1.743
3.857
4.480
5.080
1.807
1.715
6.200
7.072
5.250
4.555
4.700
1.830
3.941
2.700
3.000
1.300
3.700
1.650
1.400
1.450
1.200
1.100
0.900
0.082
0.107
0.999
0.080
1.928
0.100
0.200
4.400
4.350
3.193
4.500
5.762
7.761
4.360
3.750
3.200
3.492
1.000
1.850
2.150
3.450
2.850
1.250
1.900
1.600
2.300
1.500
1.800
2.400
2.500
1.400
1.200
1.450
1.400
2.000
1.100
2.700
2.100
1.300
0.100
0.200
0.100
0.200
0.100
0.100
0.100

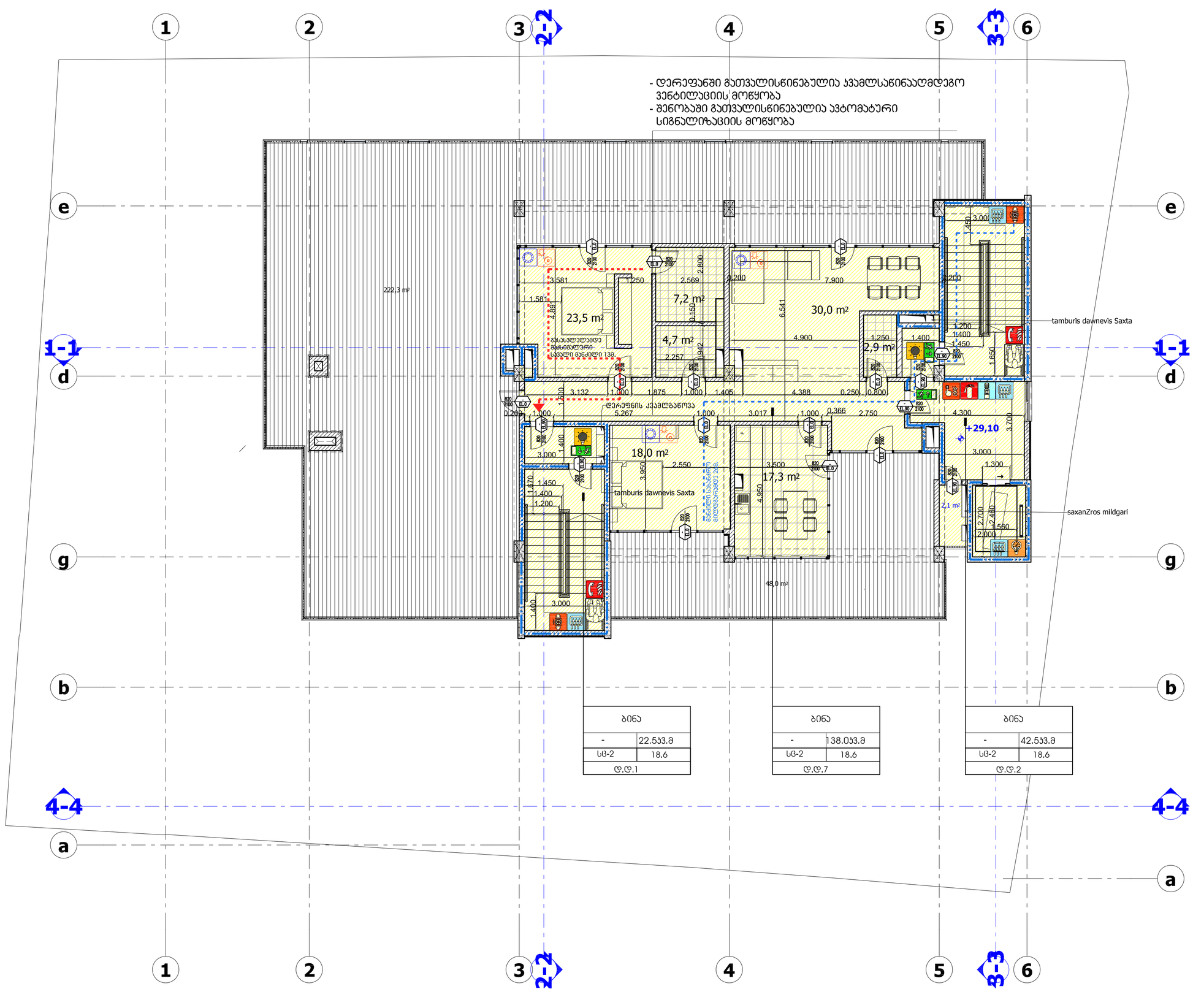

s2 კოლეფციენტის სანგარიშო ფართობი (სართულზე)

s1 კოლეფციენტის სანგარიშო ფართობი

1. ნახაზზე სპრინკლერული შენობის ნაწილი შეესაბამება აბსოლუტურ ნიშნულს - _____
2. ნახაზზე ზომები მოცემულია მეტრებში
3. ნახაზის ყველა ცვლილება მშენებლობისას შეთანხმებული უნდა იყოს პროექტის ავტორთან

სართულის ტექნიკურ ეკონომიკური მაჩვენებლები

ქ. თბილისი, გორგასლის ქ. №53

არქიტექტურული პროექტი

ფურცლის დასახელება

+4 სართულის გეგმა

პირობითი ნიშნები

+29,10 ნაკვეთის სახღვარი

არქიტექტურული ნიშნული

s2 ფართის ნომერი
ფართი შიდა კონტურზე
საზაფხულო ფართი

LLC ARCON
ქ. თბილისი, ყიფშიძის ქ. №9
ტელ: (+995 32) 2 182188

თანამდებობა	სახელი, გვარი	ხელმოწერა
დირექტორი	ზ. ჯალაღონია	
არქიტექტორი	ვ. ჭარდანია	
შეამოწმა	ა. ჯობავა	
თარიღი	ფურც. რაოდენობა	ფურცლის №

Разработано 2018г. по ГОСТ 21.501-2011 и ГОСТ 21.101-2020

Ведомость рабочих чертежей основного комплекта

Лист	Наименование	Примечание
1	Общие данные. Ситуационный план. Экспликация помещений. Ведомость отделки помещений. Ведомость заполнения проемов. Ведомость элементов благоустройства. Ведомость малых архитектурных форм. Ведомость ограждений. Ведомость покрытий. Ведомость конструкций. Ведомость перемычек. Ведомость спецификаций. Ведомость ссылочных и прилагаемых документов. Ведомость рабочих чертежей основного комплекта. Ведомость основных комплектов рабочих чертежей. Ведомость изменений. Ведомость изменений основного комплекта. Ведомость изменений основного комплекта. Ведомость изменений основного комплекта

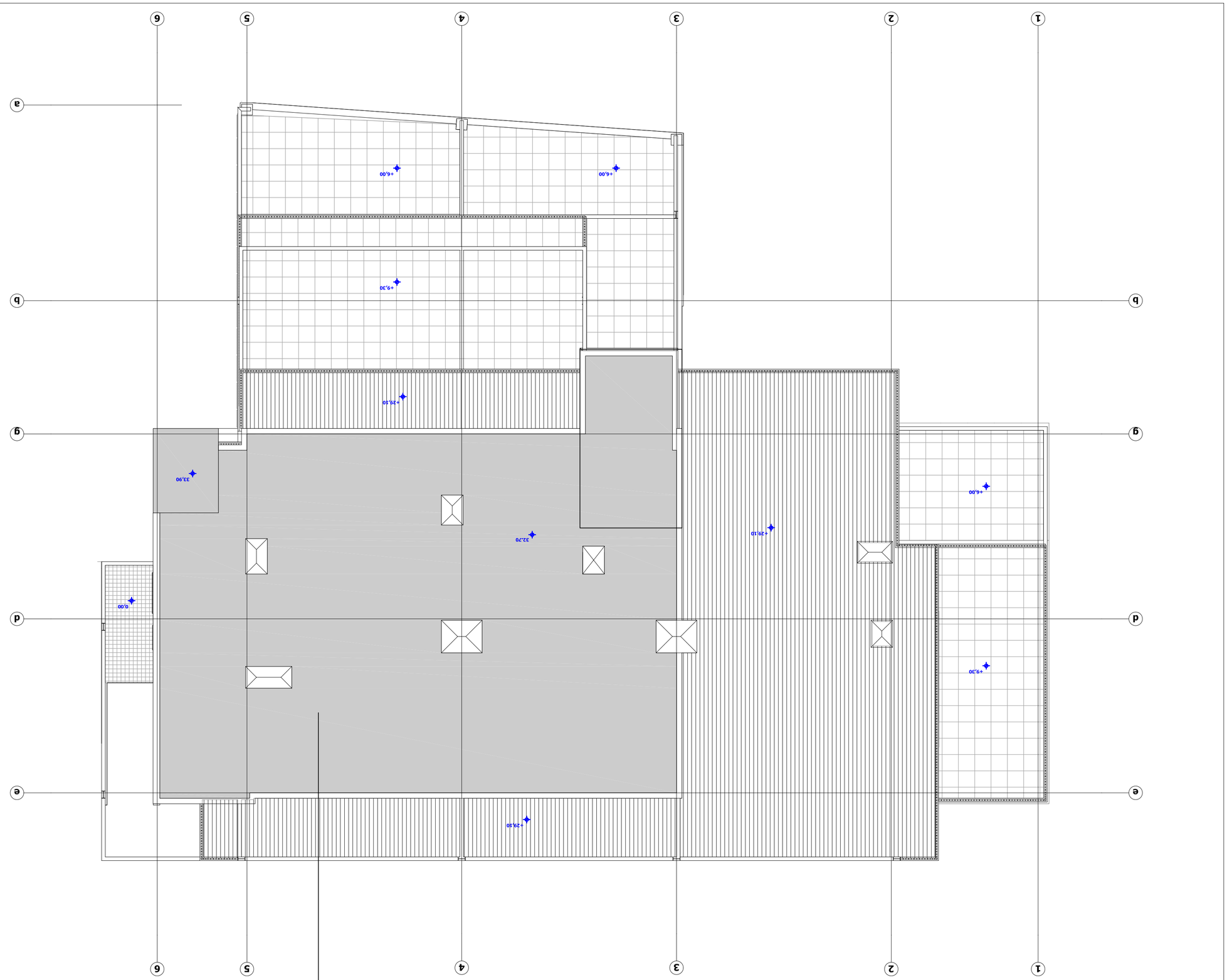

ՀՀ ՄԱՐԶԵՐԻ ԱՐԱՐԱՏԻ ՀԱՄԱՅՆՔԱՊԵՏԱՐԱՆԻ ԱՇԽԱՏԱԿԱԶՄԻ ՀԱՍՑԵՈՒՄ ԱՐՏԱԴՐՎՈՂ ԱՇԽԱՏԱՆՔՆԵՐԻ ԱՆՎԱՆԱՑԱՆԿ

Ք. ՄԱՅԱԿԱՆ, ՅՈՒՇԱՐԱՆ Ք. №53

ՅԵՐԵՎԱՆԻ ՊԵՏԱԿԱՆ ՃԱՐՏԱՐԱՊԵՏԱԿԱՆ ՀԱՄԱԼՍԱՐԱՆ

ՀԱՍԱՐԱԿԱԿԱՆ ՊԱՏԱՍԽԱՆԱՏՈՒ

ՀՀ ՄԱՐԶԵՐԻ ԱՐԱՐԱՏԻ ՀԱՄԱՅՆՔԱՊԵՏԱՐԱՆԻ ԱՇԽԱՏԱԿԱԶՄԻ ՀԱՍՑԵՈՒՄ ԱՐՏԱԴՐՎՈՂ ԱՇԽԱՏԱՆՔՆԵՐԻ ԱՆՎԱՆԱՑԱՆԿ

S2

ՊԱՇՏՈՆԱՅԻՆ ԱՇԽԱՏԱՆՔՆԵՐԻ ԿԱՏԱՐՄԱՆ ԺԱՄԿԵՏՆԵՐԸ ԵՎ ՀԱՋՈՐԴԱԿԱՆՈՒԹՅՈՒՆԸ

ՀՀ ՄԱՐԶԵՐԻ ԱՐԱՐԱՏԻ ՀԱՄԱՅՆՔԱՊԵՏԱՐԱՆԻ ԱՇԽԱՏԱԿԱԶՄԻ ՀԱՍՑԵՈՒՄ ԱՐՏԱԴՐՎՈՂ ԱՇԽԱՏԱՆՔՆԵՐԻ ԱՆՎԱՆԱՑԱՆԿ

+29,10

ՀԱՍԱՐԱԿԱԿԱՆ ՊԱՏԱՍԽԱՆԱՏՈՒ

ՀՀ ՄԱՐԶԵՐԻ ԱՐԱՐԱՏԻ ՀԱՄԱՅՆՔԱՊԵՏԱՐԱՆԻ ԱՇԽԱՏԱԿԱԶՄԻ ՀԱՍՑԵՈՒՄ ԱՐՏԱԴՐՎՈՂ ԱՇԽԱՏԱՆՔՆԵՐԻ ԱՆՎԱՆԱՑԱՆԿ

ՀՀ ՄԱՐԶԵՐԻ ԱՐԱՐԱՏԻ ՀԱՄԱՅՆՔԱՊԵՏԱՐԱՆԻ ԱՇԽԱՏԱԿԱԶՄԻ ՀԱՍՑԵՈՒՄ ԱՐՏԱԴՐՎՈՂ ԱՇԽԱՏԱՆՔՆԵՐԻ ԱՆՎԱՆԱՑԱՆԿ

ՀՀ ՄԱՐԶԵՐԻ ԱՐԱՐԱՏԻ ՀԱՄԱՅՆՔԱՊԵՏԱՐԱՆԻ ԱՇԽԱՏԱԿԱԶՄԻ ՀԱՍՑԵՈՒՄ ԱՐՏԱԴՐՎՈՂ ԱՇԽԱՏԱՆՔՆԵՐԻ ԱՆՎԱՆԱՑԱՆԿ

ՀՀ ՄԱՐԶԵՐԻ ԱՐԱՐԱՏԻ ՀԱՄԱՅՆՔԱՊԵՏԱՐԱՆԻ ԱՇԽԱՏԱԿԱԶՄԻ ՀԱՍՑԵՈՒՄ ԱՐՏԱԴՐՎՈՂ ԱՇԽԱՏԱՆՔՆԵՐԻ ԱՆՎԱՆԱՑԱՆԿ

ՀՀ ՄԱՐԶԵՐԻ ԱՐԱՐԱՏԻ ՀԱՄԱՅՆՔԱՊԵՏԱՐԱՆԻ ԱՇԽԱՏԱԿԱԶՄԻ ՀԱՍՑԵՈՒՄ ԱՐՏԱԴՐՎՈՂ ԱՇԽԱՏԱՆՔՆԵՐԻ ԱՆՎԱՆԱՑԱՆԿ

1. ԵԼԿԱՅԻՆ ՎԱՀԱՆԱԿԱՅԻՆ ՍԱՐՔԱՎՈՐՈՒՄՆԵՐԻ ՏԵՂԱԴՐՈՒԹՅՈՒՆ ԵՎ ՀՈՍԱՆԱԼԻ ՀԱՄԱԿԱՐԳԵՐԻ ՏԵՍԱԿԱՆ ՑՈՒՑԱԿՆԵՐ
2. ԵԼԿԱՅԻՆ ՎԱՀԱՆԱԿԻ ՄՈՒՏՔԻ ՏԵՂԱԴՐՈՒԹՅՈՒՆ ԱՅԴ ՀԱՏԱԿԱԳԾԻ ՎՐԱ
3. ԵԼԿԱՅԻՆ ՎԱՀԱՆԱԿԻ ՍՊԱՍԱՐԿՄԱՆ ՀԱՄԱՐ ՕԳՏԱԳՈՐԾՎՈՂ ՄԱԼԵՐԻԱԼՆԵՐԻ ՏԵՍԱԿԱՆ ՑՈՒՑԱԿՆԵՐ ԵՎ ՀՈՍԱՆԱԼԻ ՀԱՄԱԿԱՐԳԵՐԻ ՏԵՍԱԿԱՆ ՑՈՒՑԱԿՆԵՐ

ՄԱՍՆԱԳԻՏԱԿԱՆ ՀՍԿՈՂՈՒԹՅՈՒՆՆԵՐ		
ՄԱՍՆԱԳԻՏ		ՊԱՇՏՈՆԱՅԻՆ Ն*

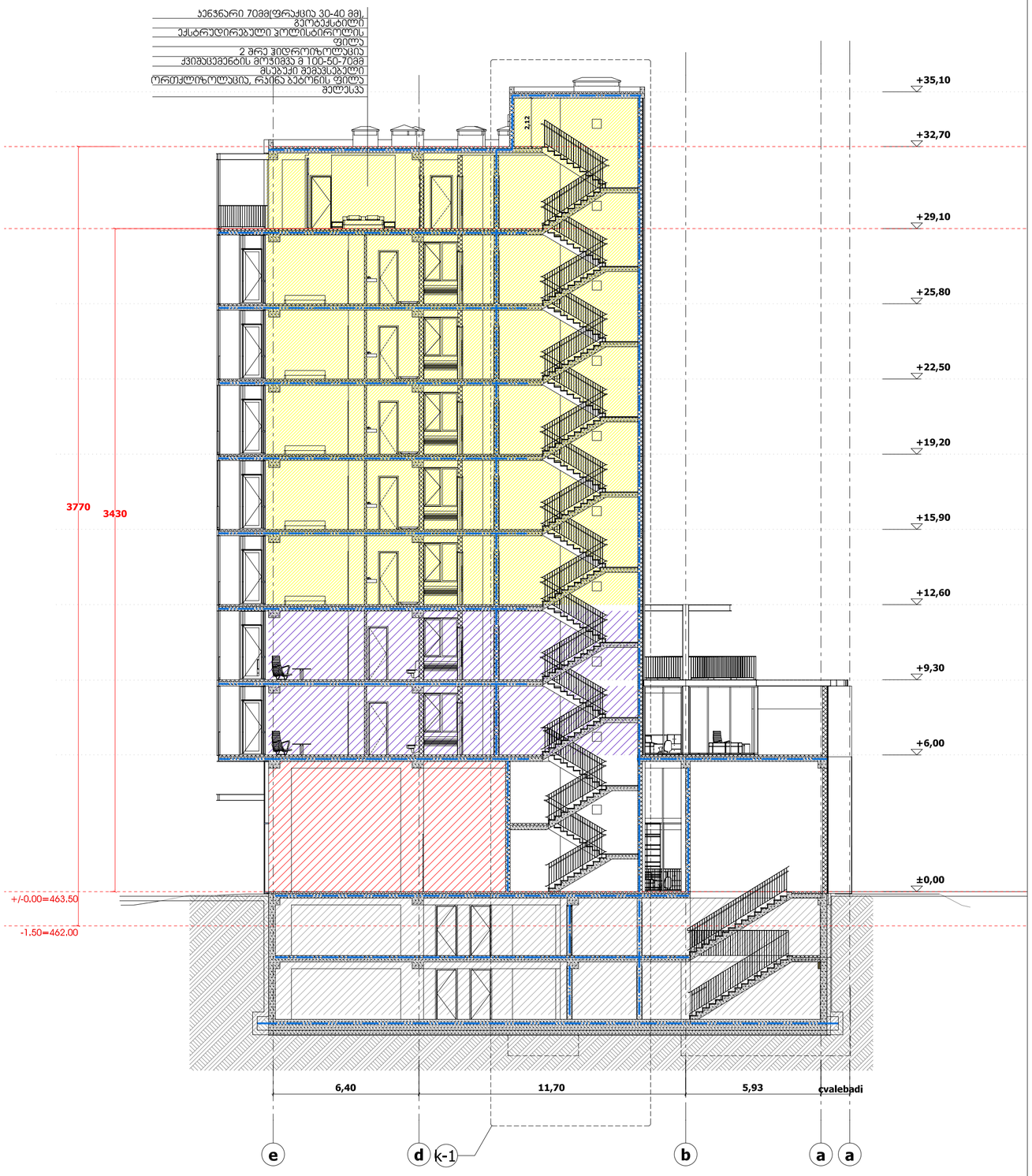

მოაჯირის დამაბრების დეტალი მ. 1:20

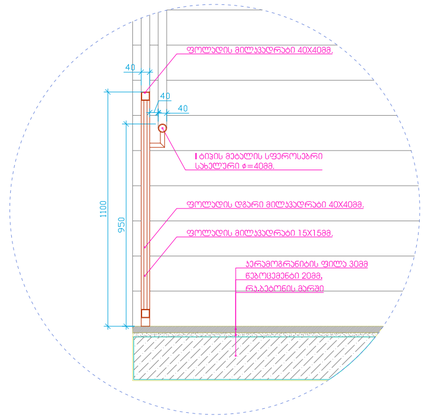

მოაჯირის ფრაგმენტული ნახაზი მ. 1:20

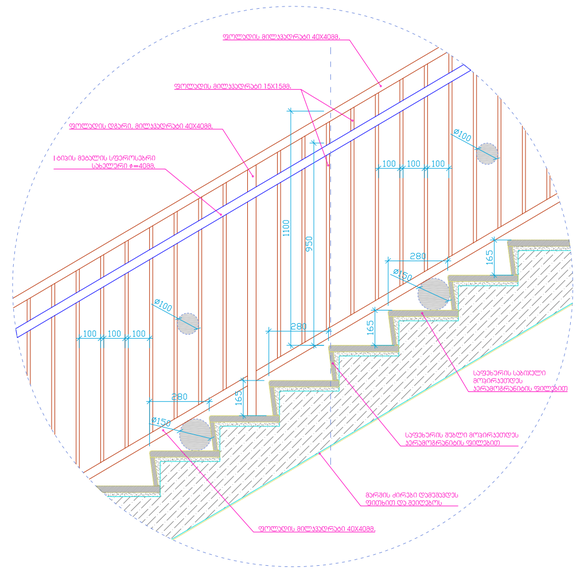

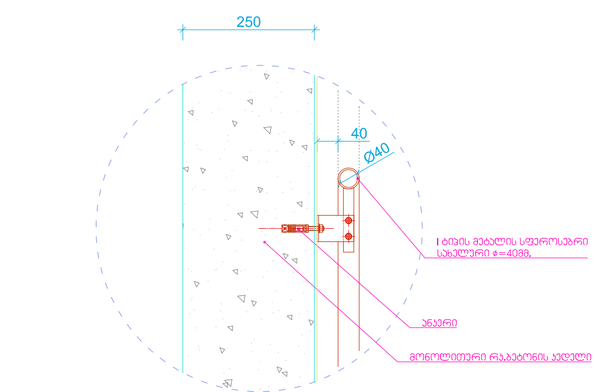

სართულის ტექნიკურ ეკონომიკური მაჩვენებლები

ჯ2 კოეფიციენტის სანგარიშო ფართობი (სართულზე)

ჯ1 კოეფიციენტის სანგარიშო ფართობი

1. ნახაზზე სავროექტო შენობის ნელი შეესაბამება ბსოლუტურ ნიშნულს - _____
2. ნახაზზე ზომები მოცემულია მეტრებში
3. ნახაზის ყველა ცვლილება მშენებლობისას შეთანხმებული უნდა იყოს პროექტის ავტორთან

ქ. თბილისი, გორგასლის ქ. №53

პირობითი ნიშნები

+29,10 — ნაკვეთის სახღვარი

არქიტექტურული ნიშნული

s2 — ფართის ნომერი
ფართი შიდა კონტურზე
საზავხულო ფართი

თანამდებობა		
თარიღი		ფურცლის №