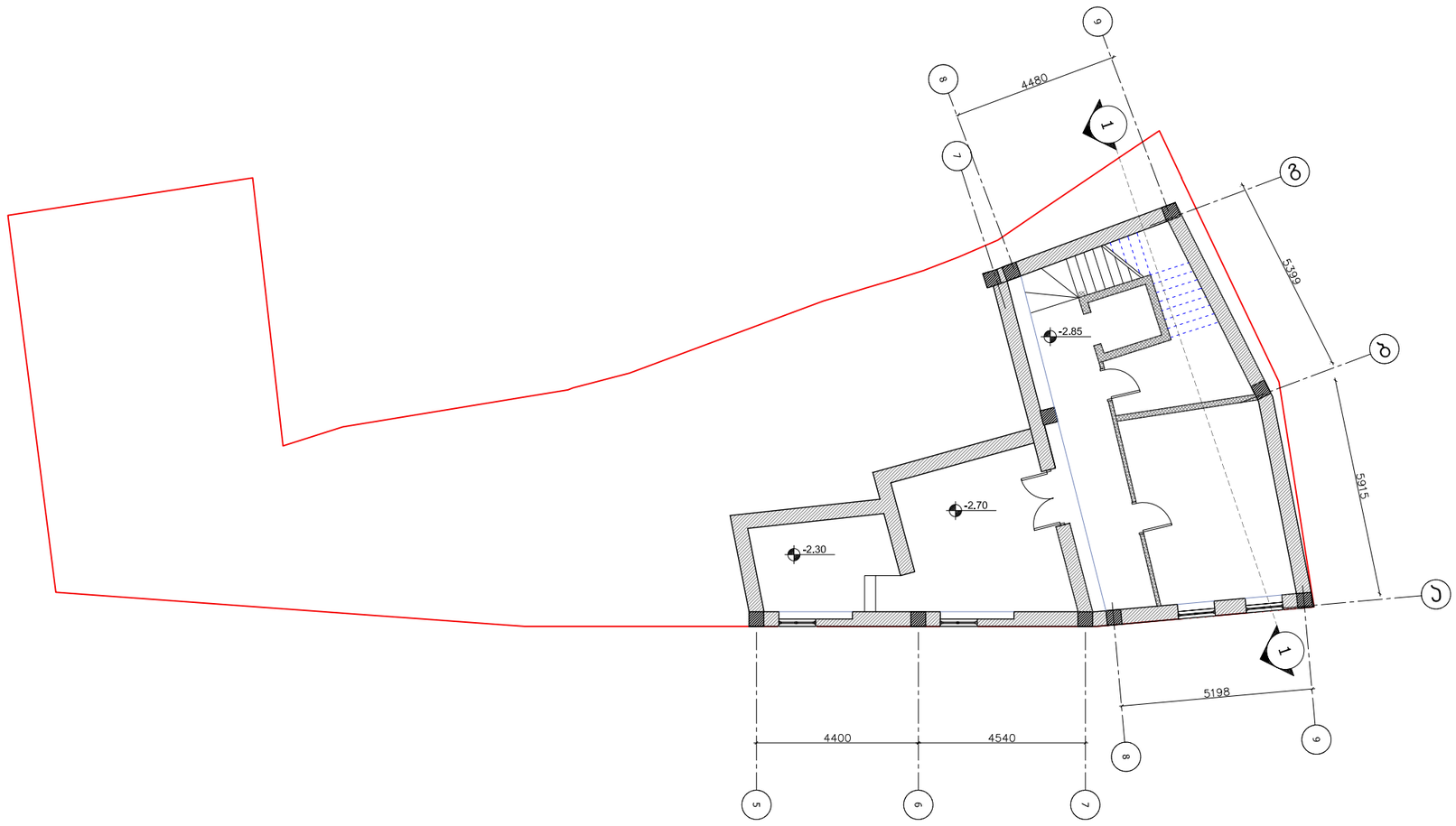

საერთო ფართობი - 80,6 კვ.მ
მათ შორის:
ლიფტის და კიბის შახრეჭის ფართობი - 33,3 კვ.მ
სარდაფის ფართობი - 47,3 კვ.მ

□□□□□□□ □□□□□□ □□□

სასტუმრო "რივერ საიდის"
პორჯექტირებული პროექტი

□□□□□□□ □□□□□□□□

ქ. ბათუმში, ბროსეს ქუჩისა და მარჯვენა სანაპიროს პუთხე ნაკვეთი №-01.15.04.005.045

□□□□□□□

ჯიმშერ შველიძე

შენიშვნები

□□□□□□□□□ □□□□□

□□□□□□□□□ □□□□□

3. ბოხუა

sul architecture

შპს. "სულ არქიტექტურა"
0109 თბილისი, ჭ. ბაბანის ქ. 2/5,
(032) 2226 01 (+995 32) 996440, 920607
E mail: artstudio_project@yahoo.com
info@artstudio.ge

□□□□□ □□ #

–3

□□□□□□□

□□□□□ –2.85 □□□□□□ □□

□□□□□□	□□□□□□□	□□□□□□□
□□□□□□ □□□□□□□	1–100	A–3

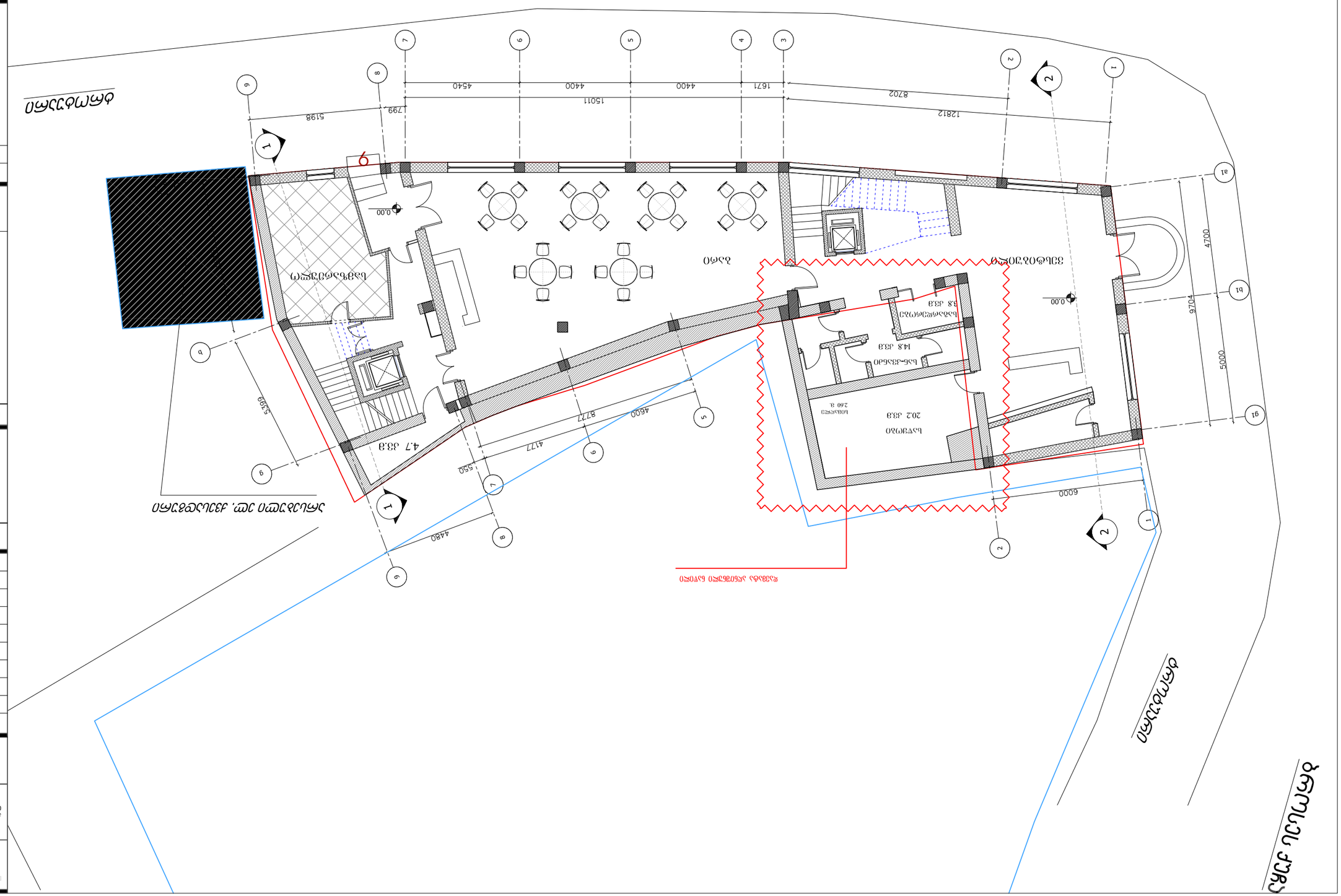
ընդհանուր պայմանական նշանակություններ
ծածկագրի նկարագրություն
ընդհանուր պայմանական նշանակություններ
ընդհանուր պայմանական նշանակություններ
ընդհանուր պայմանական նշանակություններ

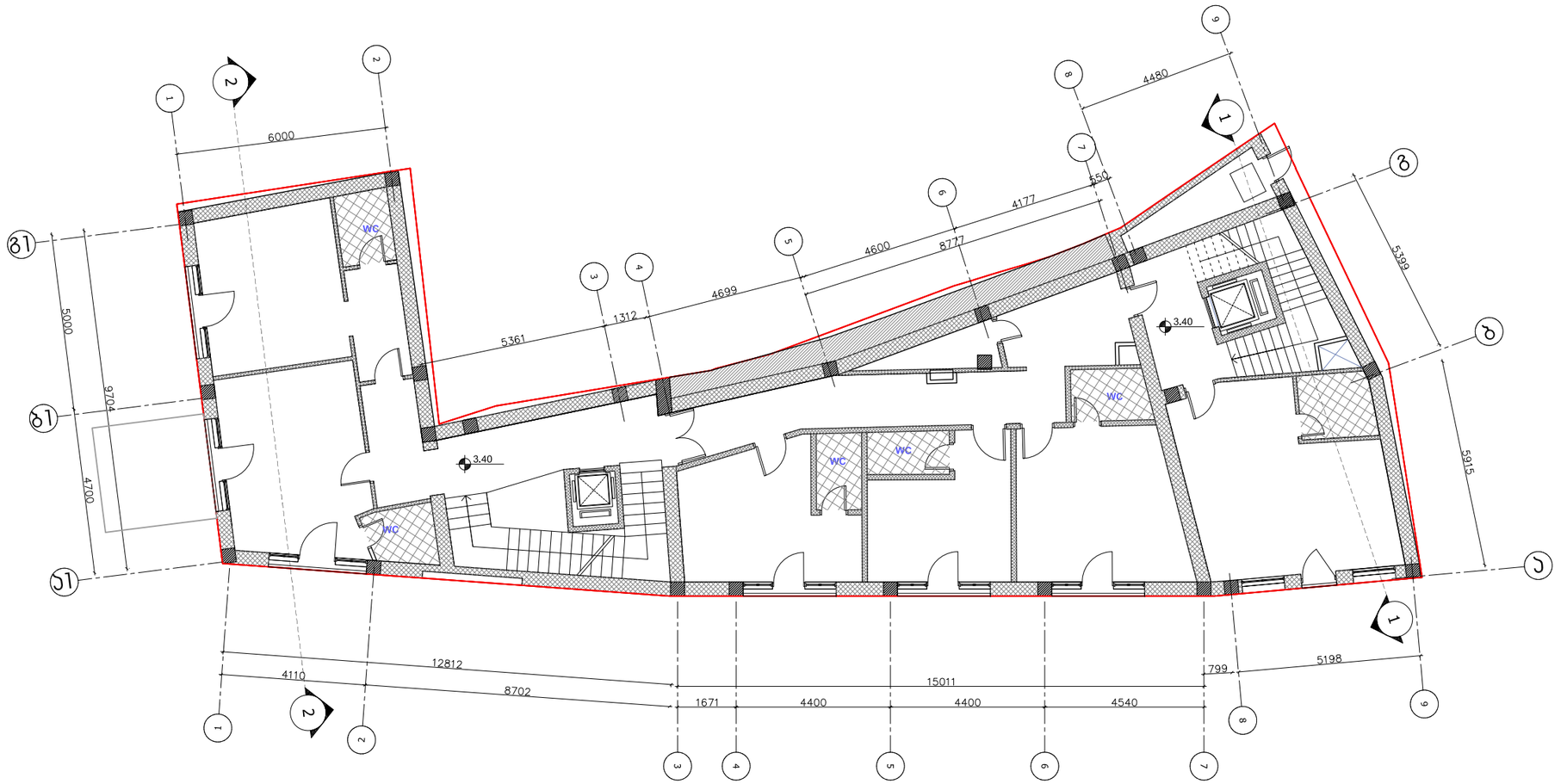

საერთო ფართობი - 231,2 კვ.მ
მათ შორის:
ლიფტის, კიბის უჯრედის და ჰოლის ფართობი - 80,9კვ.მ
დამხმარე ფართობი - 7,8 კვ.მ
სასტუმროს ფართობი - 142,5 კვ.მ

□□□□□□□□ □□□□□□□ □□□

სასტუმრო "რივერ საიდის"
პორჯექტირებული პროექტი

□□□□□□□□ □□□□□□□□□

ქ. თბილისი, ბროსეს ქუჩისა და მარჯვენა სანაპიროს კუთხე ნაკვეთი №
01.15.04.005.045

□□□□□□□□

ჯიმშერ შველიძე

შენიშვნები

□□□□□□□□□□ □□□□□

□□□□□□□□□□ □□□□□□

□. □□□□□□□□□

□. □□□□□□□□□□

□. □□□□□□□

3. ზვიად

შპს. "ლეო პროექტირება"

0109 თბილისი, ქ. ბებრის ქ. 3/5.
ტელეფონი (+995 32) 996640, 920607
E-mail: artstudio_project@yahoo.com
info@artstudio.ge

□□□□□ □□ #

□–3

□□□□□□□

□□□□□ 3.40 □□□□□□ □□

□□□□□□	□□□□□□□□	□□□□□□□□
□□□□□□ □□□□□□□	1–100	A–3

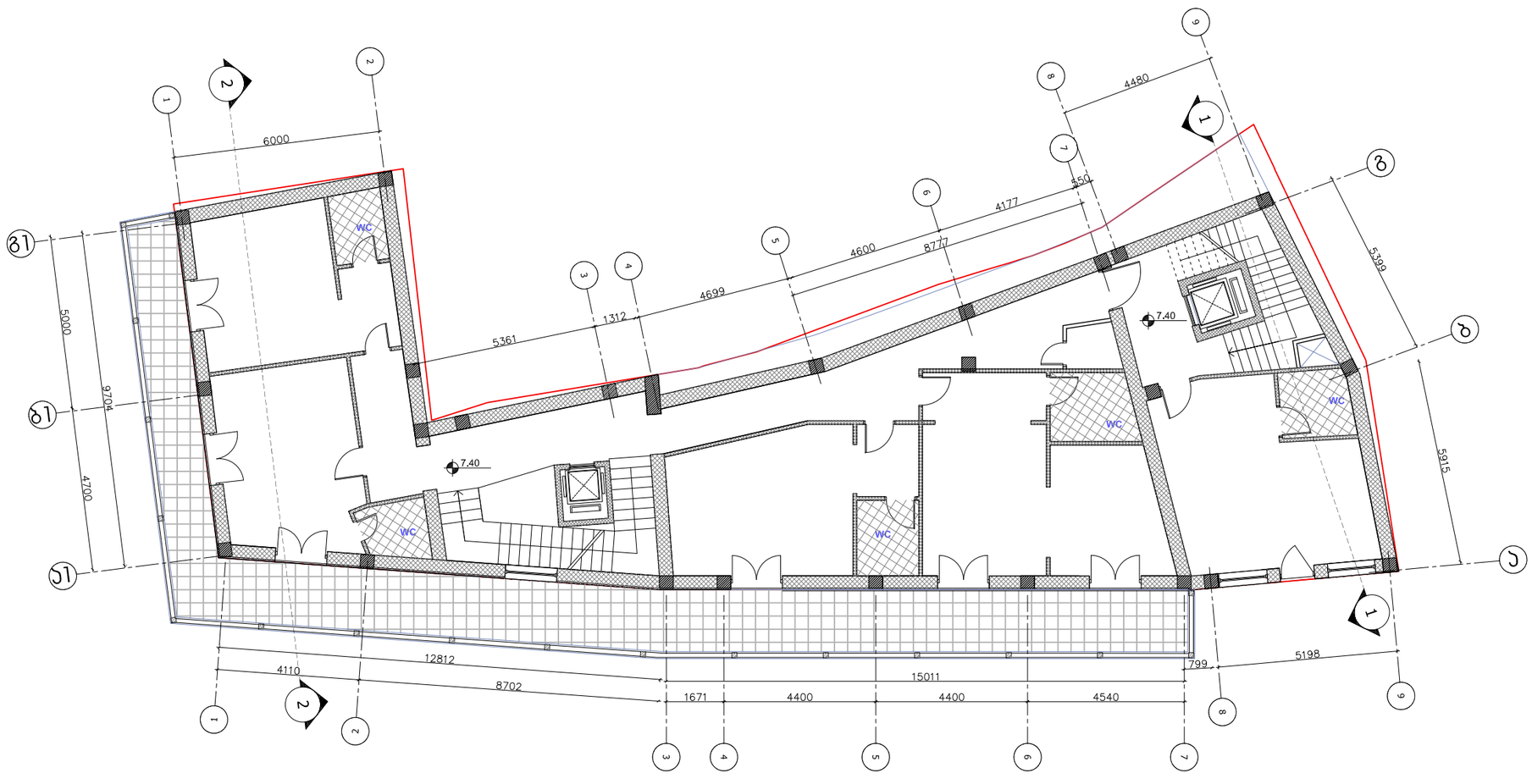

საერთო ფართობი-298,8
მათ შორის:
ლიფტის,კიბის უჯრედის და ჰოლის ფართობი - 77,8 კვ.მ
დამხმარე ფართობი - 1,9 კვ.მ
სასტუმროს ფართობი - 148,9 კვ.მ
საზაფხულო ფართობი - 70,2 კვ.მ

□□□□□□□□ □□□□□□□ □□□

სასტუმრო ურიეერ საიდის'
პორექტირებული პროექტი

□□□□□□□□ □□□□□□□□□

ქ. თბილისი, ბროსეს ქუჩისა და მარჯვენა სანაპიროს კუთხე ნაკვეთი №-01.15.04.005.045

□□□□□□□□

ჯიმშერ ფქელიძე

შენობაზე

□□□□□□□□□□ □□□□□

□□□□□□□□□□ □□□□□□

□. □□□□□□□□ 3. ნიშნაძე

□. □□□□□□□□□□

□. □□□□□□

sul architecture

შპს "სულ არქიტექტურა"
0179 თბილისი, ს. ანაგიის ქ. 3/5,
ტელეფონი (+995 32) 996440, 920607
E mail: artstudio_project@yahoo.com
Info@artstudio.ge

□□□□□ □□ #

□–3

□□□□□□□

□□□□□ 7.40 □□□□□□ □□

□□□□□□ □□□□□□□ □□□□□□□

□□□□□□ 1–100 A–3
□□□□□□□

ЦЭЛЕВОЙ ЗЕМЕЛЬНЫЙ УЧАСТОК-298,8
ЗАЛ ЗАСЕДАНИЙ:
ЕДИНОВРЕМЕННАЯ ВМЕСТИМОСТЬ ЗАЛА ЗАСЕДАНИЙ - 77,8 ЛЮД.
ВСПОМОГАТЕЛЬНЫЕ ПОМЕЩЕНИЯ - 1,9 ЛЮД.
ОБЩЕСТВЕННЫЕ ПОМЕЩЕНИЯ - 148,9 ЛЮД.
ПЛОЩАДЬ ЗАСЕДАНИЯ - 70,2 ЛЮД.

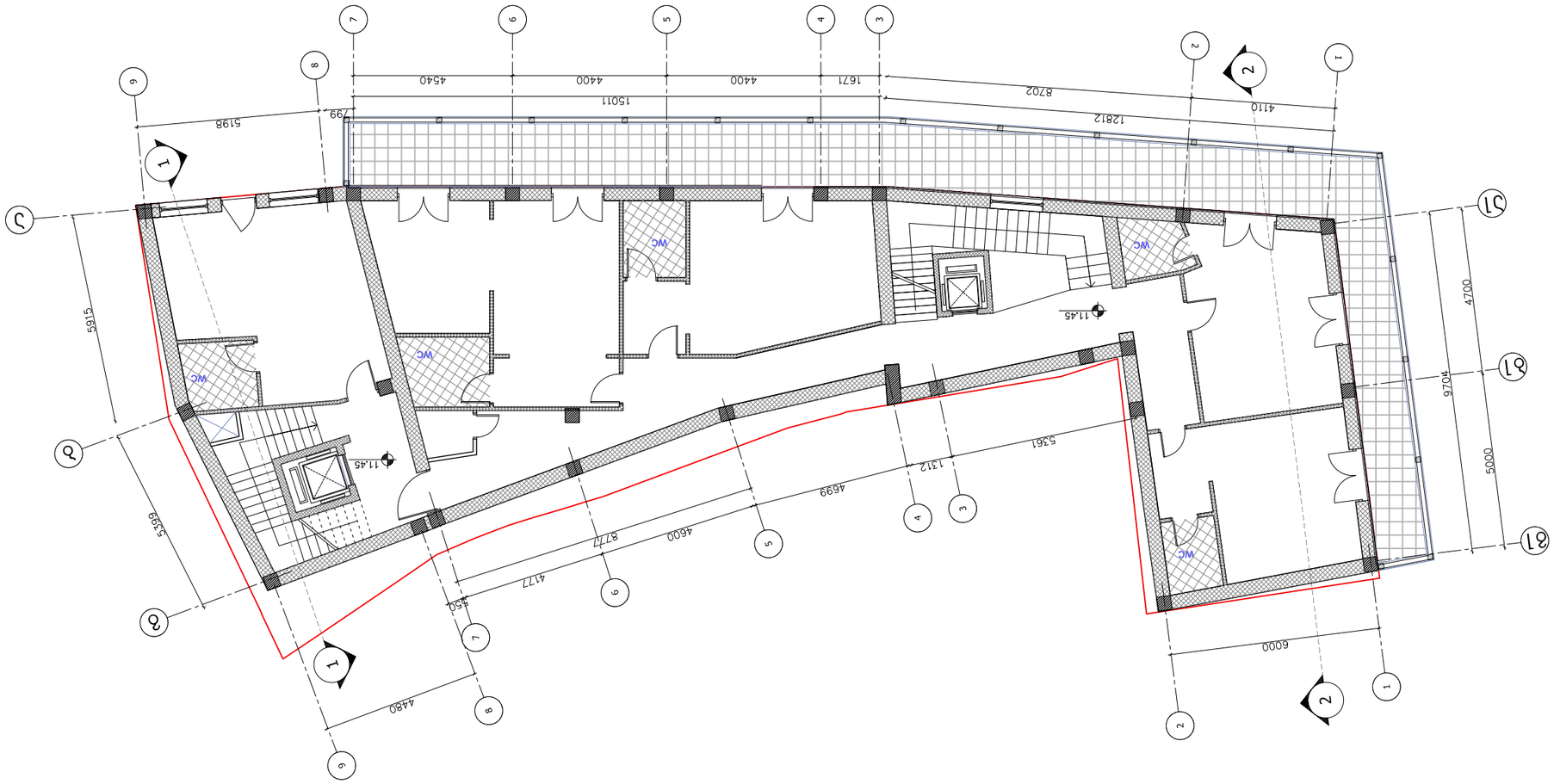

ЗАКАЗ 736373360

ЗАСТРОЙЩИК "ЛЕНГОРЭЛЕКТРОСЕТЬПРОЕКТ"
ЛЕНИНГРАДСКОЕ ОБЛАСТНОЕ ГОСУДАРСТВЕННОЕ УНИТАРНОЕ ПРЕДПРИЯТИЕ

ПОЛОЖИТЕЛЬНОЕ ЗАКЛЮЧЕНИЕ ГОСУДАРСТВЕННОЙ ЭКСПЕРТИЗЫ ПРОЕКТНОЙ ДОКУМЕНТАЦИИ И. ОТ 15.04.2005.045

ХОЗЯЙСТВЕННЫЙ ЗАКРЫТЫЙ ПРОЕЗД

ЗАКАЗ 736373360

ЗАКАЗ 736373360



საერთო ფართობი-286.4 კვ.მ
მათ შორის:
ლიფტის,კიბის უჯრედის და ჰოლის ფართობი - 81,4 კვ.მ
დამხმარე ფართობი - 5,9 კვ.მ
სასტუმროს ფართობი - 171 კვ.მ
სახაფხულო ფართობი - 28,1 კვ.მ

სასტუმრო "რივერ საიდის"
პორტპანირებული პროექტი

ქ. თბილისი, ბროსეს ქუჩის და მარჯვენა სანაპიროს კუთხე ნაკვეთი №
01.15.04.005.045

ჯიმშერ შველიძე

შენიშვნები

15.50

1–100

A–3

ტერასის,
არაექსპლუატირებადი
გამწვანებული ნაწილი

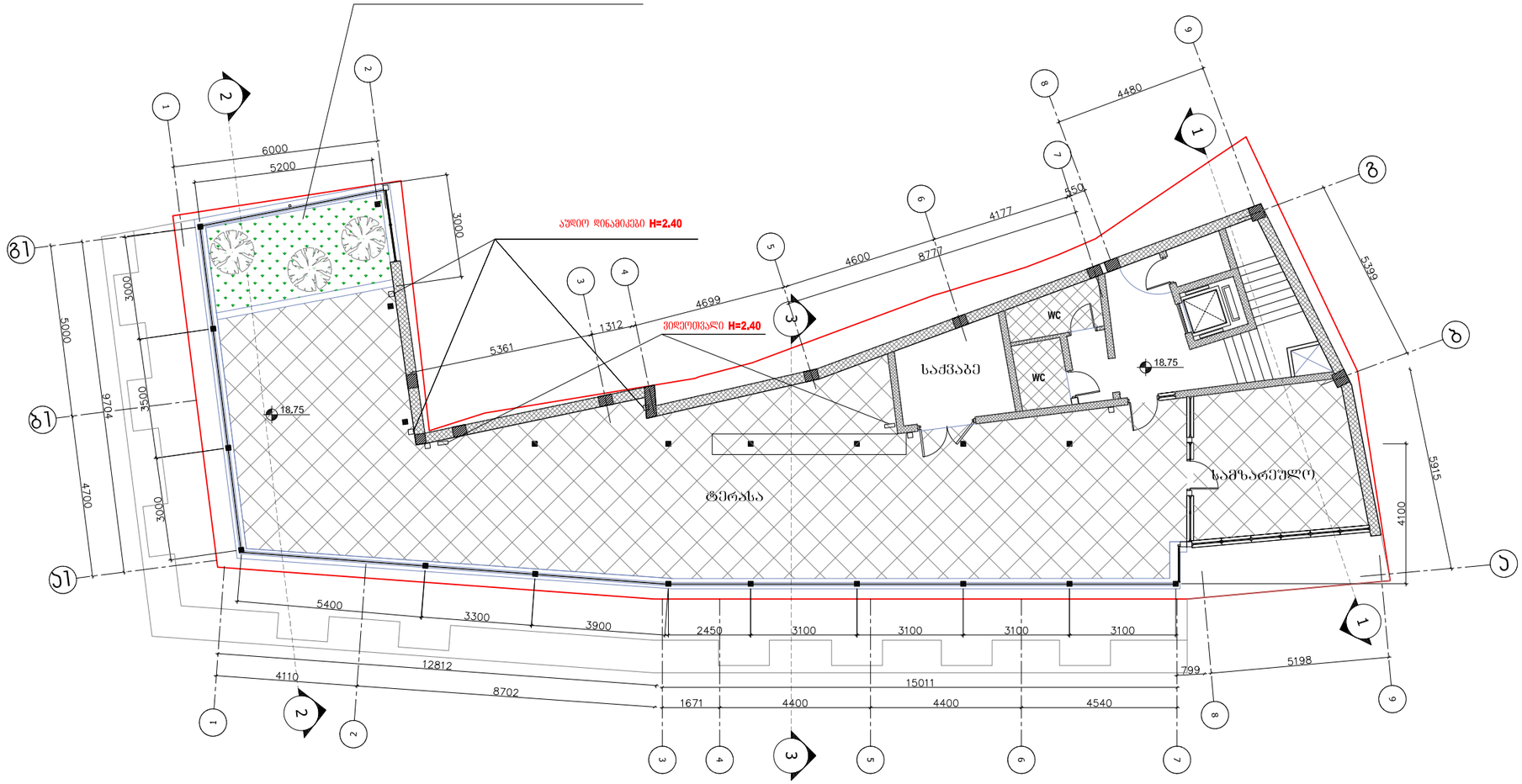

საერთო ფართობი-207,9მათ შორის:
ჰოლის და კიბის უჯრედის ფართობი - 25,9 კვ.მ
დამხმარე ფართობი - 35 კვ.მ
საზაფხულო ფართობი - 147კვ.მ

სასტუმრო "რივერ საიდის"
პორტპტირებული პროექტი

ქ. ობილისი, ბროსეს ქუჩისა და მტკვრვენა სანაპიროს კუთხე ნაკვეთის N: 01.15.04.005.045

ჯიმშერ ფუტლიძე

შენიშვნები

3. ბუსი

0109 თბილისი, 8, აბაშიძე ქ. 3/5,
ტელ/ფაქსი (+995 32) 996640, 920607
E-mail: artstudio_project@yahoo.com
info@artstudio.ge

1–3

18.75

1–100

A–3

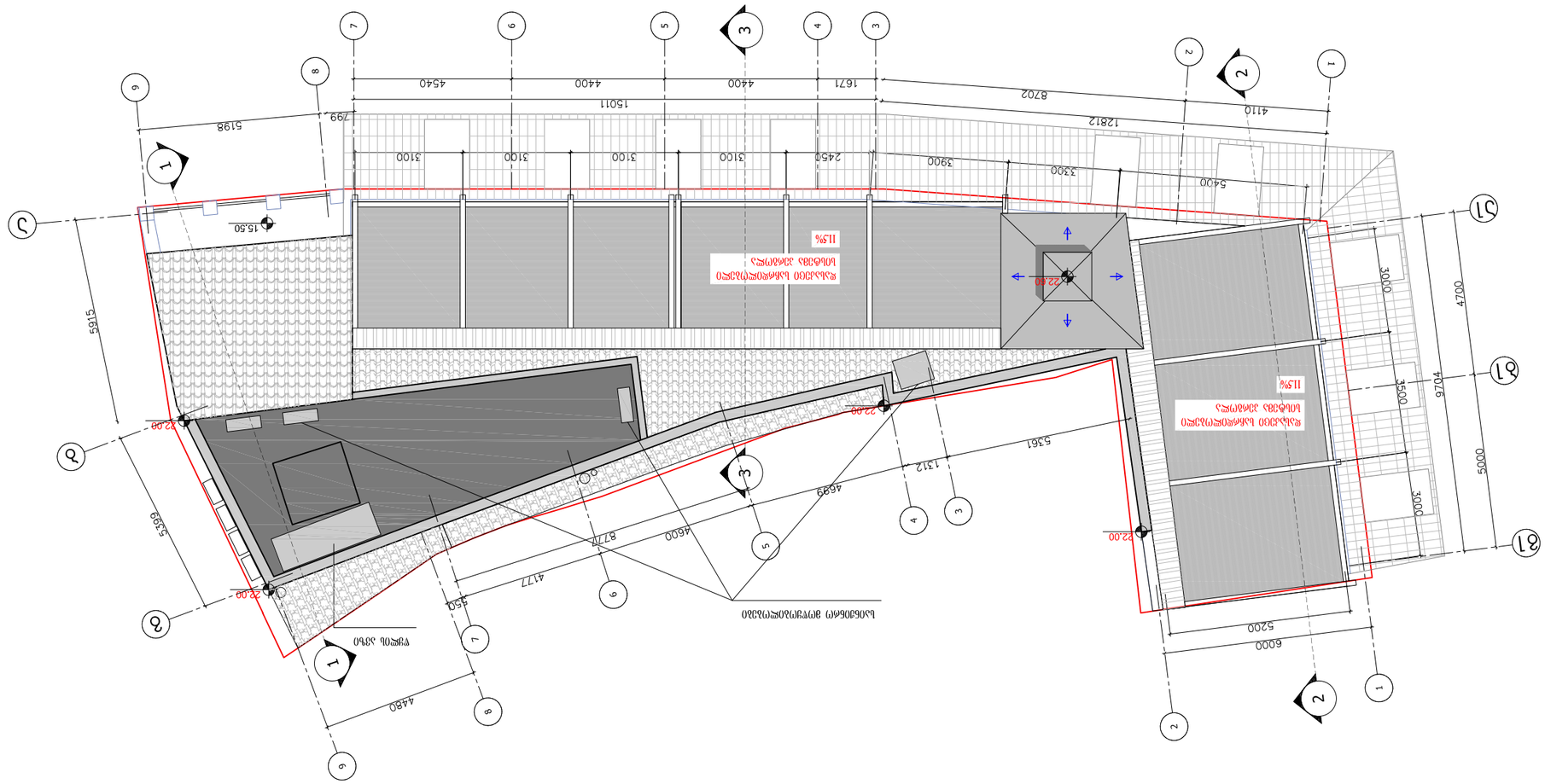
ბეტონის სანაყარო მოედანი
ასფალტის საფარი
ბეტონის ბორდიური
ასფალტის საფარი
ბეტონის ბორდიური
ასფალტის საფარი
ბეტონის ბორდიური