ჭრილი 1-1

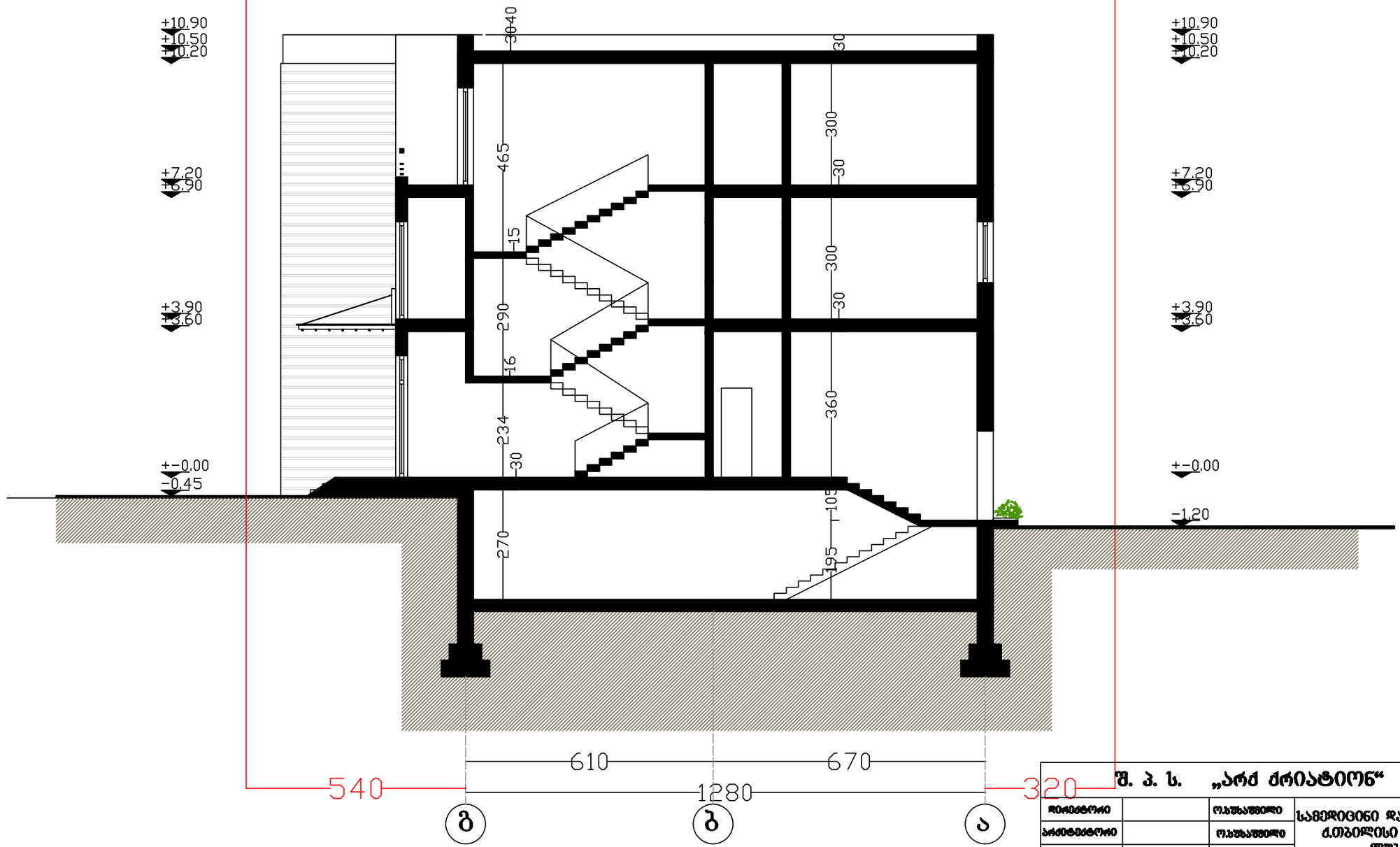

შ. პ. ს. „არძ ძრიატიონ“			2013
დირექტორი		ო.სუსაშვილი	სამედიცინი დანიშნულების შენობა ქ.თბილისი ჩაჩავას ქუჩა N1/ ლუბლიანას N5
არქიტექტორი		ო.სუსაშვილი	
შემსრულებელი		ა.ჯავახიშვილი	
			ჭრილი 1-1
			შურცელი: ა-7 · შურც.რ.: 12 · მასშტაბი: 1:100 · სტადია: ა

ჭრილი 2-2

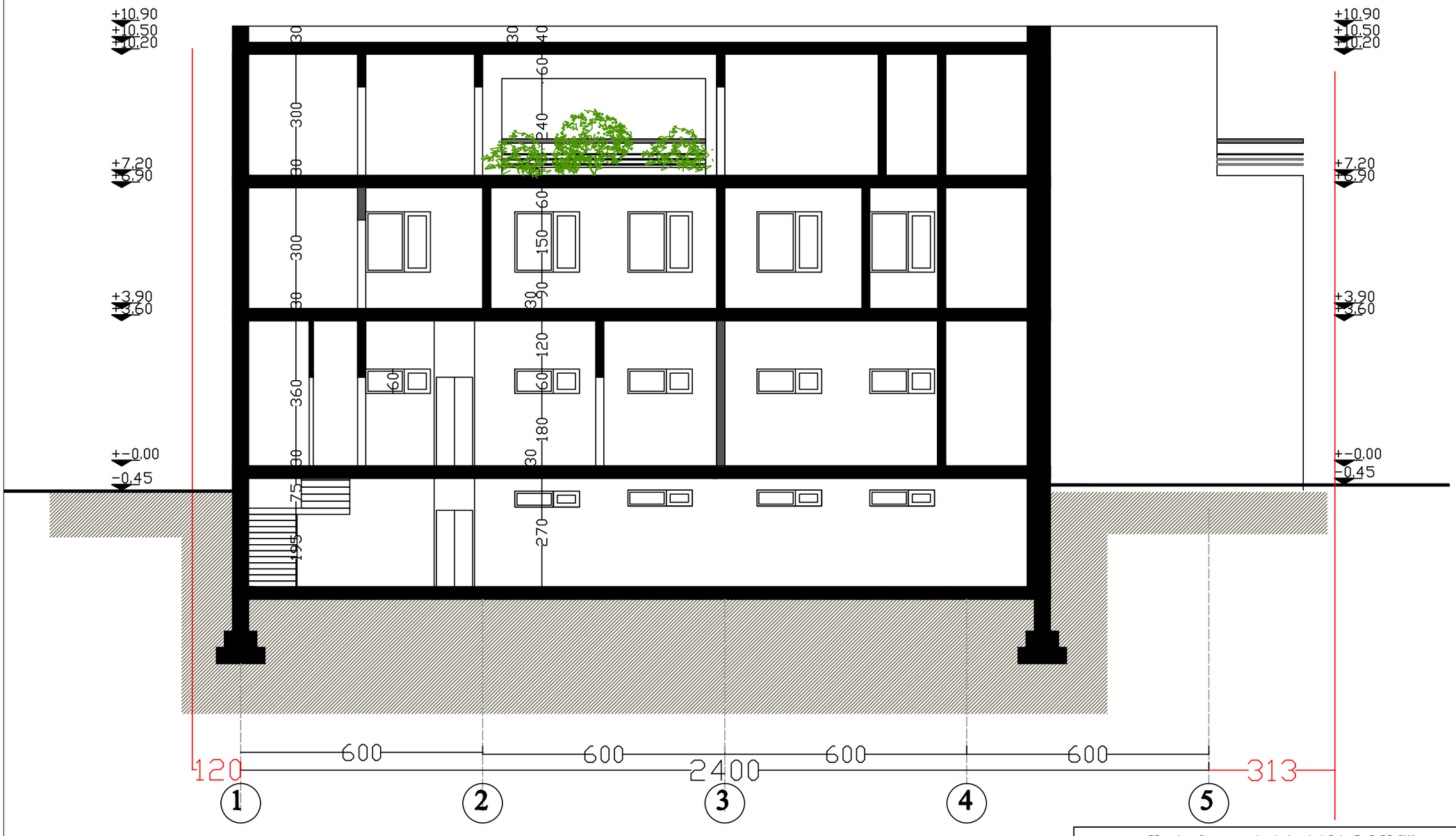

შ. პ. ს. „არძ ძრიატიონ“						2013
დირექტორი		ო.ხუხაშვილი	სამედიცინი დანიშნულების შენობა ძ.თბილისი ჩაჩავას ძუჩა N1/ ლუბლიანას N5			
არქიტექტორი		ო.ხუხაშვილი				
შემსრულებელი		ა.ჯავახიშვილი				
			ჭრილი 2-2			
			შურცელი	შურც.რ.	მასშტაბი	სტადია
			ა-8	12	1:100	ა.