საკადასტრო საზღვარი (წითელი ხაზი)

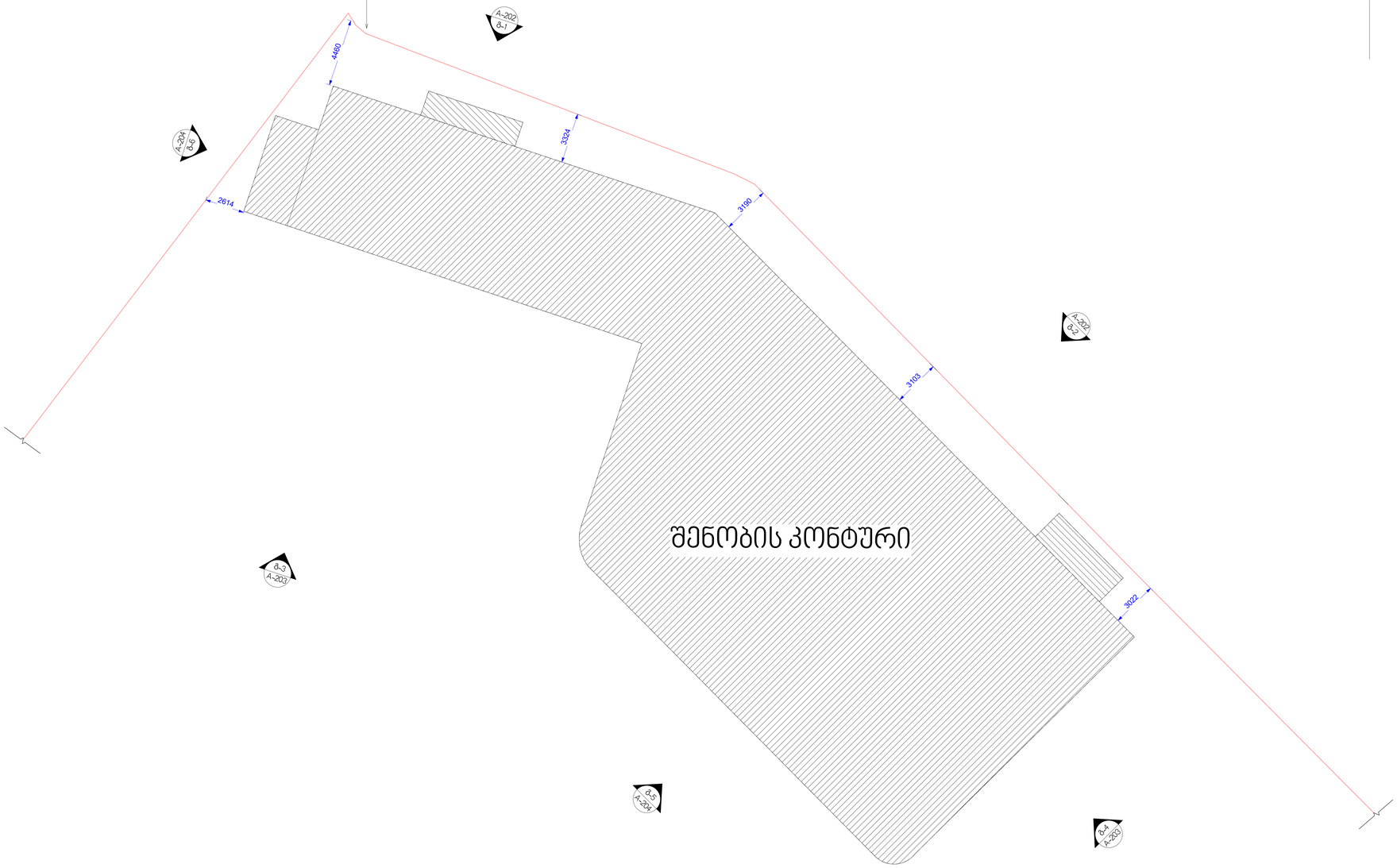

N

A0 M 1:100

CAD / pln / dwg / pdf

პირობითი ღნიშნები

საკადასტრო ხაზი

XXXX სართულის ნიშნული (LM)

XXXX ტოპოგრაფიული ნიშნული (TLM)

A-202 ფურცლის ნომერი
8-2 ნახაზის/ფრაგმენტის/დეტალის ნომერი

დამკვეთი

ბრიტანულ-ქართული აკადემია

მისამართი:
ლეო კვაჭაძის ქ 17 (ლისის ტბის მიმდ.)
თბილისი , 0186 საქართველო

არქიტექტურული პროექტი

15.2 / 2.2

ფასადების საორიენტაციო გეგმა

A-201

პრ.ავტორი დ.ცუცქირიძე
არქიტექტორი დ.ცუცქირიძე

TSUTSKIRIDZE +ARCHITECTS

info@ tsutskiridze. org

www.tsutskiridze.ge

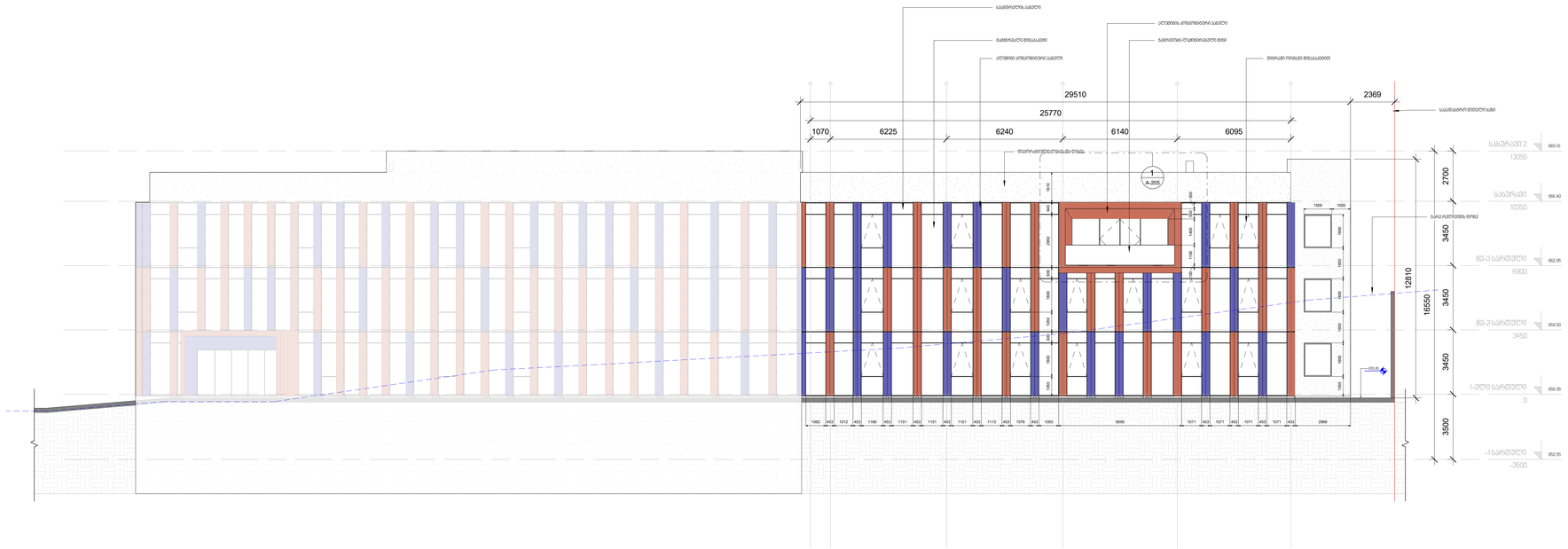

Გ-1 ჩრდილოეთ ფასადის განშლა

1 : 100

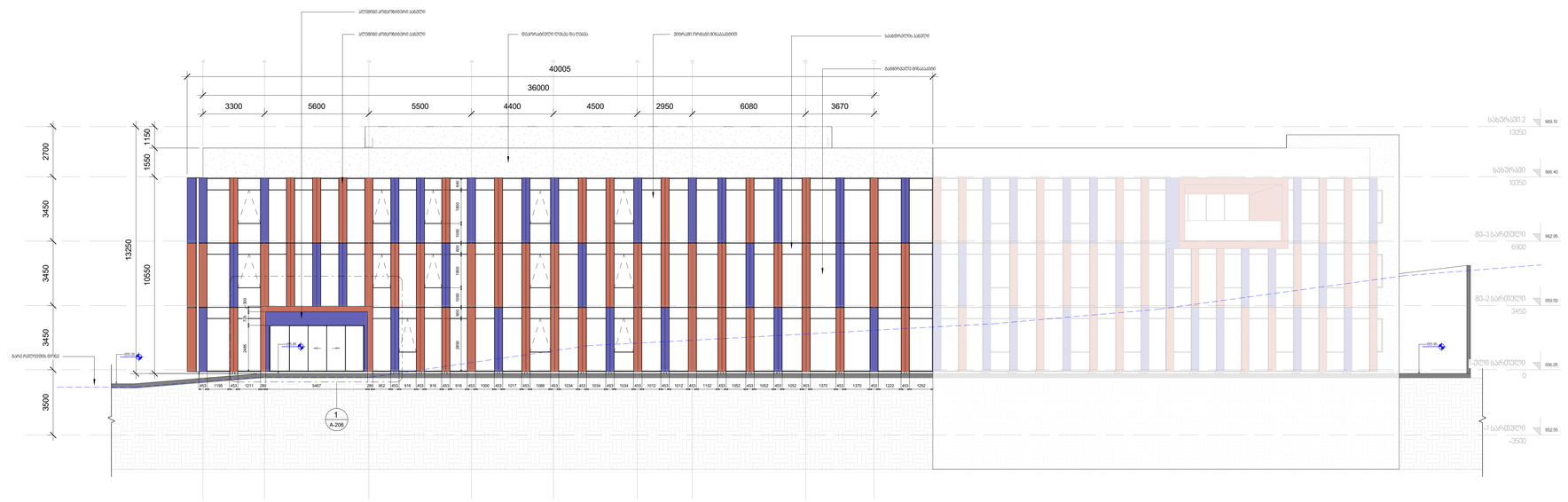

Გ-2 ჩრდილო-აღმოსავლეთ ფასადის განშლა

1 : 100

A0 M 1:100

CAD / pln / dwg / pdf

პირობითი ღნიშვნები

საკადასტრო ხაზი

XXXX სართულის ნიშნული (LM)

XXXX ტოპოგრაფიული ნიშნული (TLM)

დამკვეთი

ბრიტანულ-ქართული აკადემია

მისამართი:

ლეო კვაჭაძის ქ 17 (ლისის ტბის მიმდ.)

თბილისი , 0186 საქართველო

არქიტექტურული პროექტი

15.2 / 2.2

ფასადის განშლები

A-202

პრ.ავტორი დ.ცუცქირიძე

არქიტექტორი დ.ცუცქირიძე

TSUTSKIRIDZE +ARCHITECTS

info@ tsutskiridze. org

www.tsutskiridze.ge

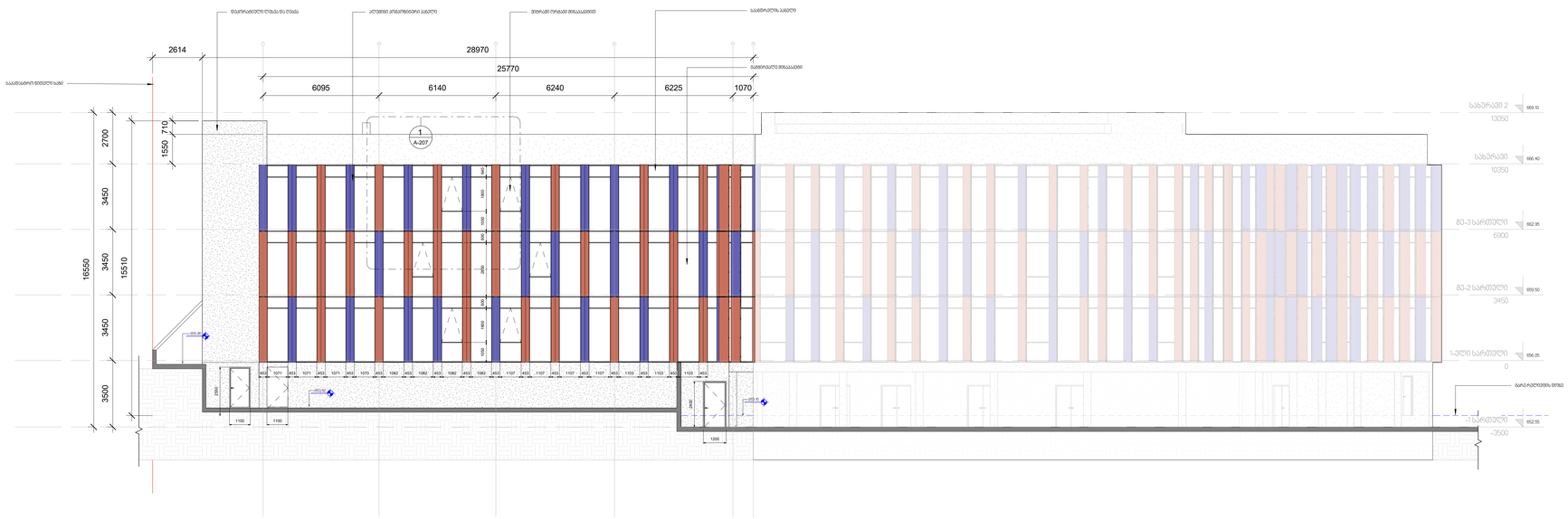

გ–3 სამხრეთ ფასადის განშლა

1 : 100

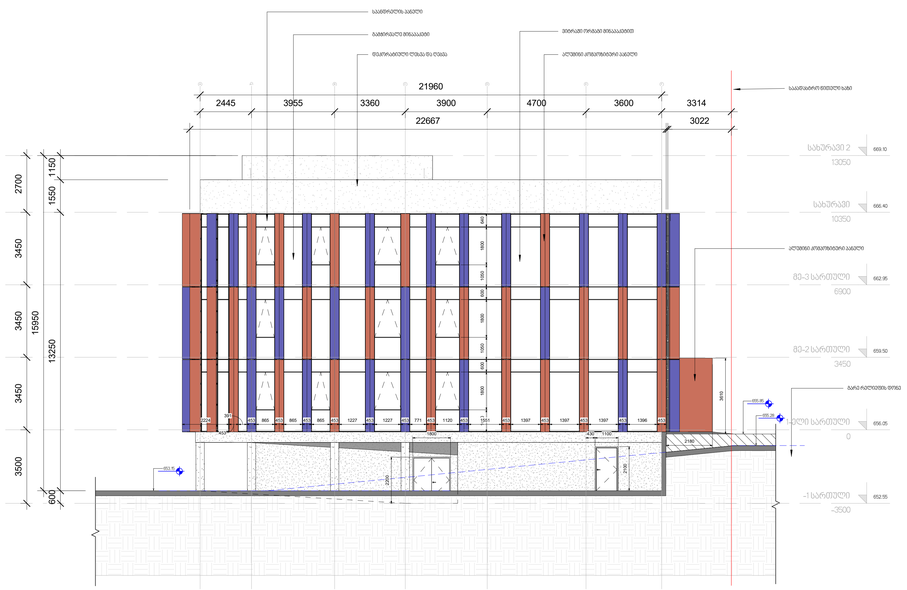

გ–4 სამხრეთ–აღმოსავლეთ ფასადის განშლა

1 : 100

პირობითი ღნიშვნები

საკადასტრო ხაზი

XXXX სართულის ნიშნული (LM)

XXXX ტოპოგრაფიული ნიშნული (TLM)

დამკვეთი

ბრიტანულ-ქართული აკადემია

მისამართი:
ლეო კვაჭაძის ქ 17 (ლისის ტბის მიმდ.)
თბილისი , 0186 საქართველო

არქიტექტურული პროექტი

15.2 / 2.2

ფასადის განშლები

A–203

პრ.ავტორი დ.ცუცქირიძე
არქიტექტორი დ.ცუცქირიძე

TSUTSKIRIDZE +ARCHITECTS
info@ tsutskiridze. org
www.tsutskiridze.ge

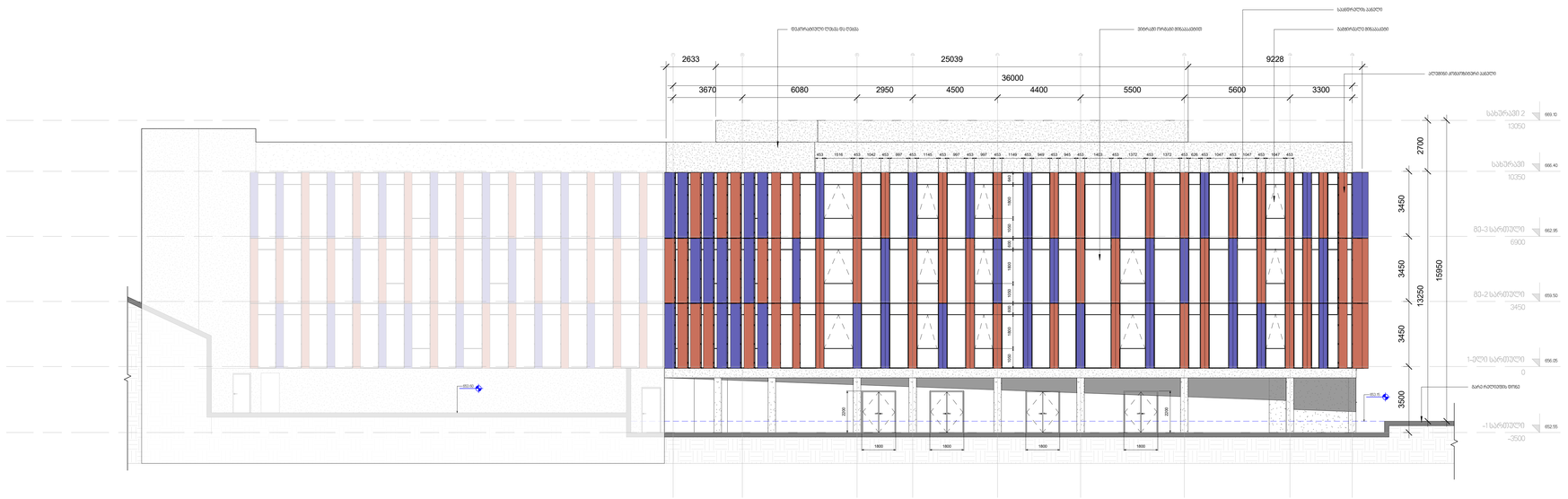

გ-5 სამხრეთ-დასავლეთ ფასადის განშლა

1 : 100

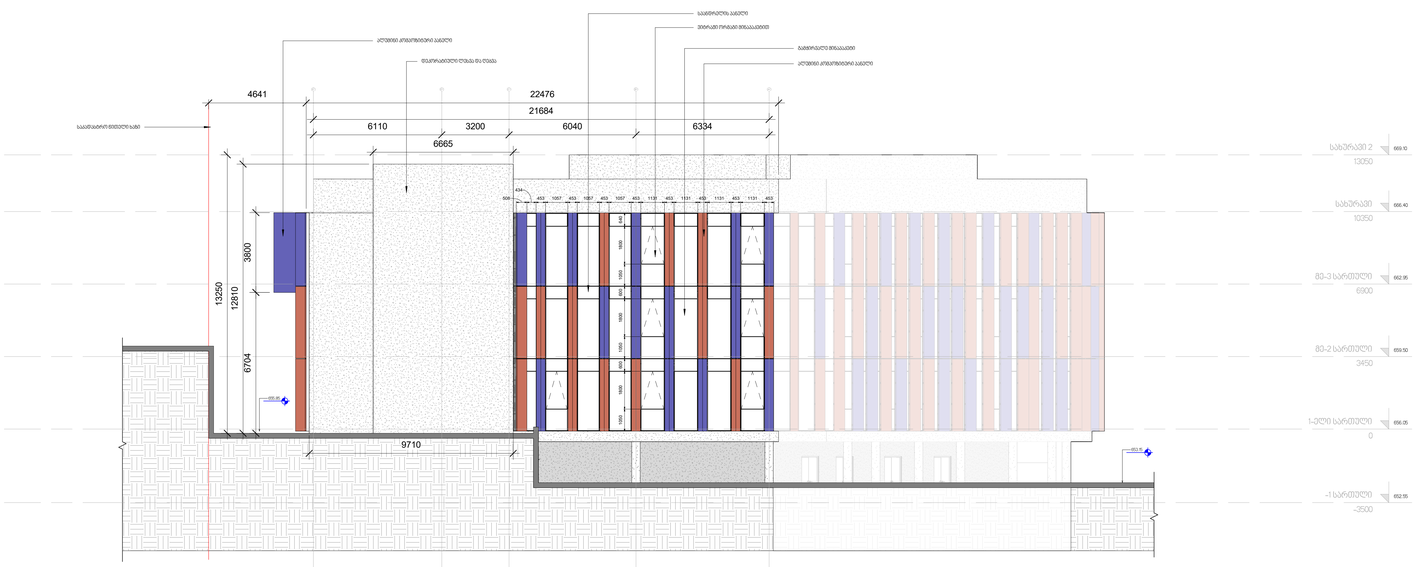

გ-6 დასავლეთ ფასადის განშლა

1 : 100

A0 M 1:100

CAD / pln / dwg / pdf

პირობითი ღნიშვნები

საკადასტრო ხაზი

XXXX სართულის ნიშნული (LM)

XXXX ტოპოგრაფიული ნიშნული (TLM)

დამკვეთი

ბრიტანულ-ქართული აკადემია

მისამართი:
ლეო კვაჭაძის ქ 17 (ლისის ტბის მიმდ.)
თბილისი , 0186 საქართველო

არქიტექტურული პროექტი

15.2 / 2.2

ფასადის განშლები

A-204

პრ.ავტორი დ.ცუცქირიძე
არქიტექტორი დ.ცუცქირიძე

TSUTSKIRIDZE **+ARCHITECTS**

info@ tsutskiridze. org

www.tsutskiridze.ge

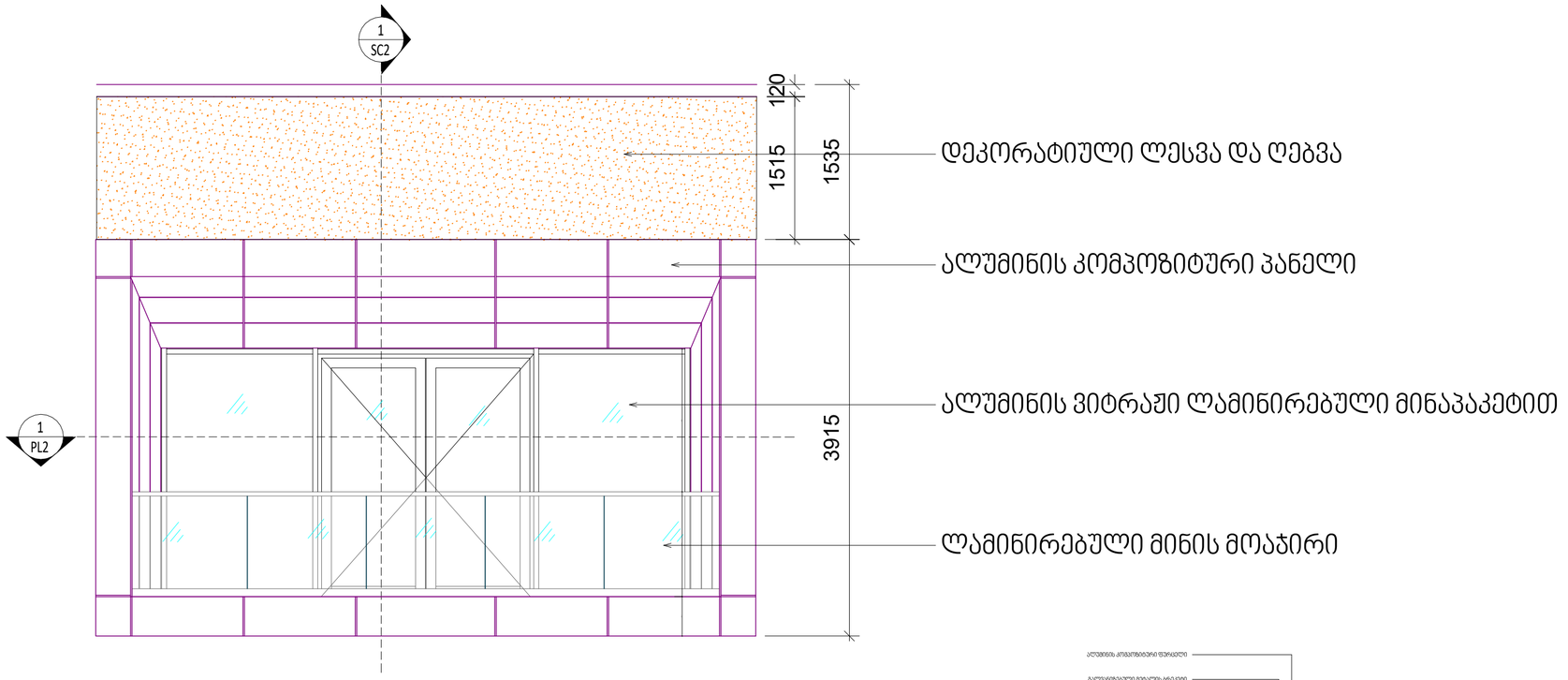

1 აივნისმოწყობის ფრაგმენტი

1 : 25

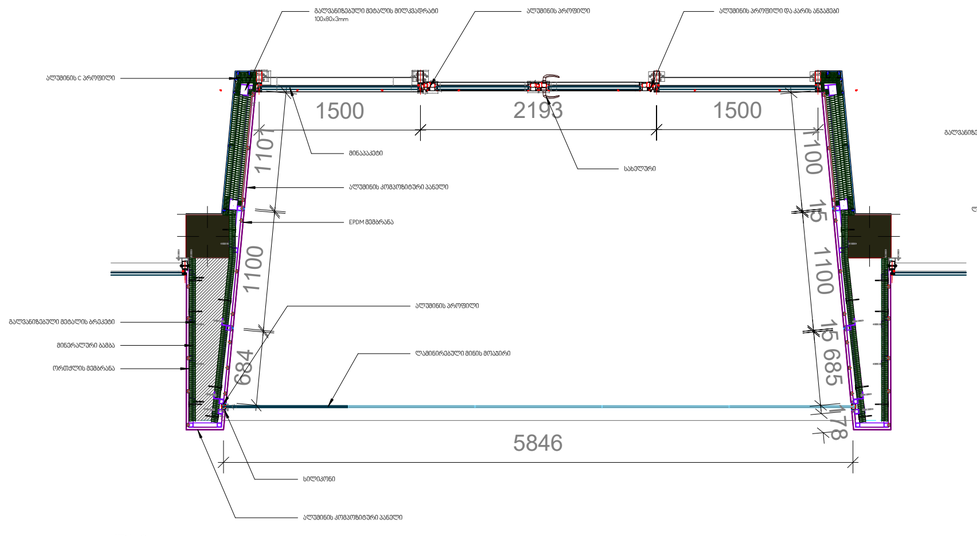

1/PL2

2 აივნის ფრაგმენტული დეტალი

1 : 25

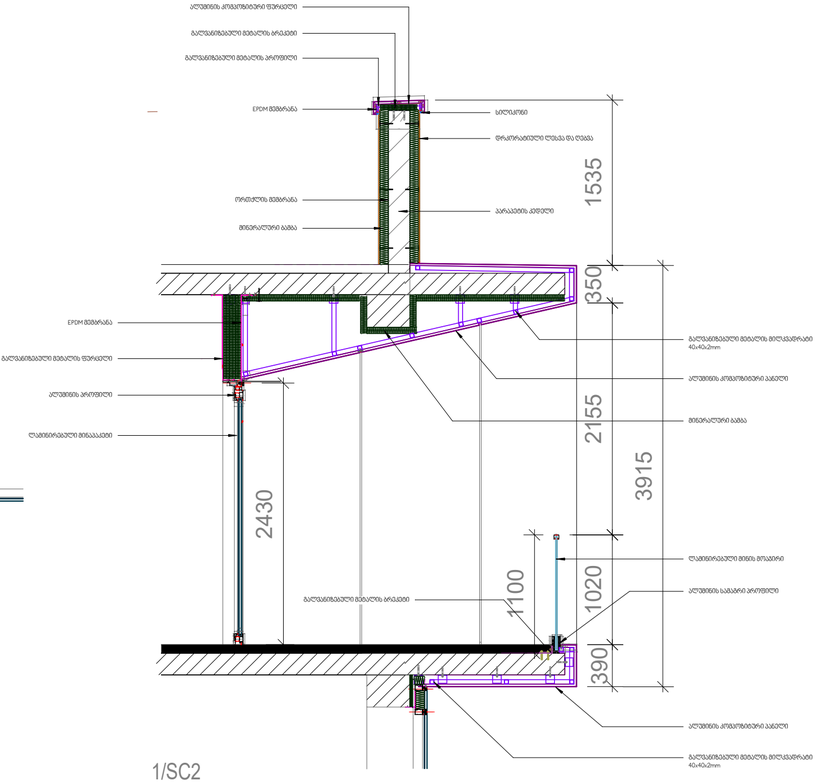

1/SC2

3 აივნის მოწყობის დეტალური ჭრილი

1 : 25

A1 M 1:25 | CAD / pln / dwg / pdf

პირობითი ღნიშვნები

საკადასტრო ხაზი

XXXX სართულის ნიშნული (LM)

XXXX ტოპოგრაფიული ნიშნული (TLM)

დამკვეთი

ბრიტანულ-ქართული აკადემია

მისამართი:

ლეო კვავაძის ქ 17 (ლისის ტბის მიმდ.)

თბილისი , 0186 საქართველო

არქიტექტურული პროექტი

15.2 / 2.2

ფასადის მოწყობის დეტალები

A-205

პრ.ავტორი დ.ცუცქირიძე

არქიტექტორი დ.ცუცქირიძე

TSUTSKIRIDZE +ARCHITECTS

info@ tsutskiridze. org

www.tsutskiridze.ge

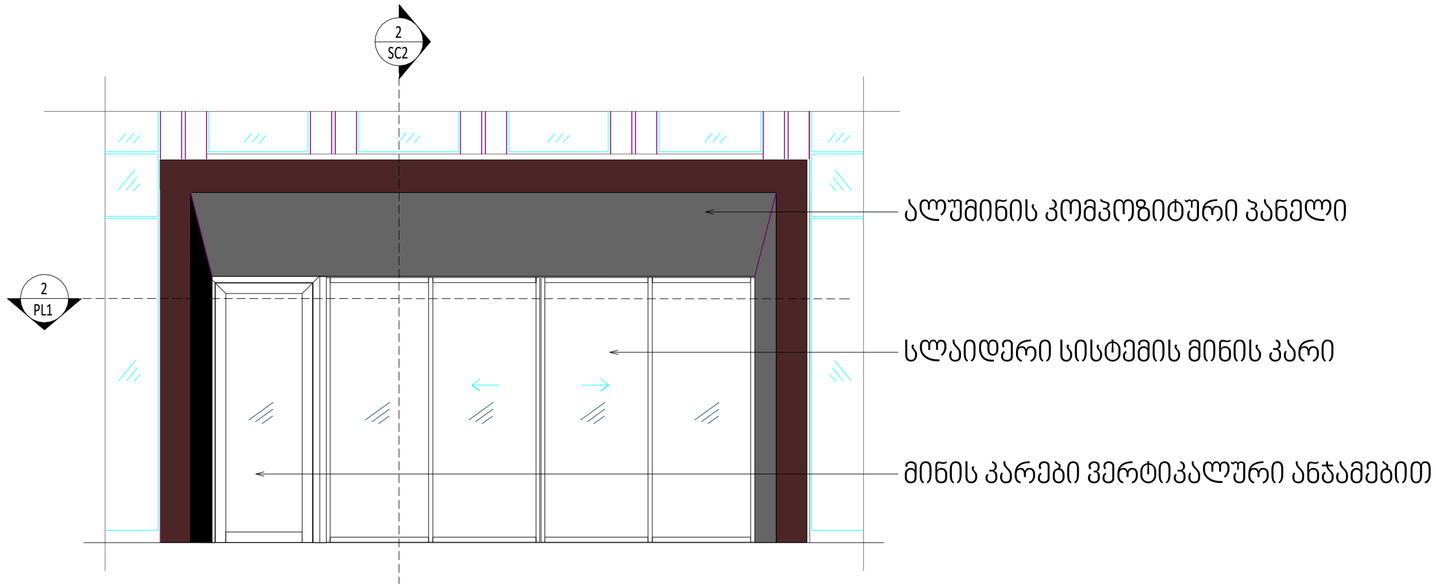

1 ცენტრალური შესასვლელის მოწყობის ფრაგმენტი
1 : 25

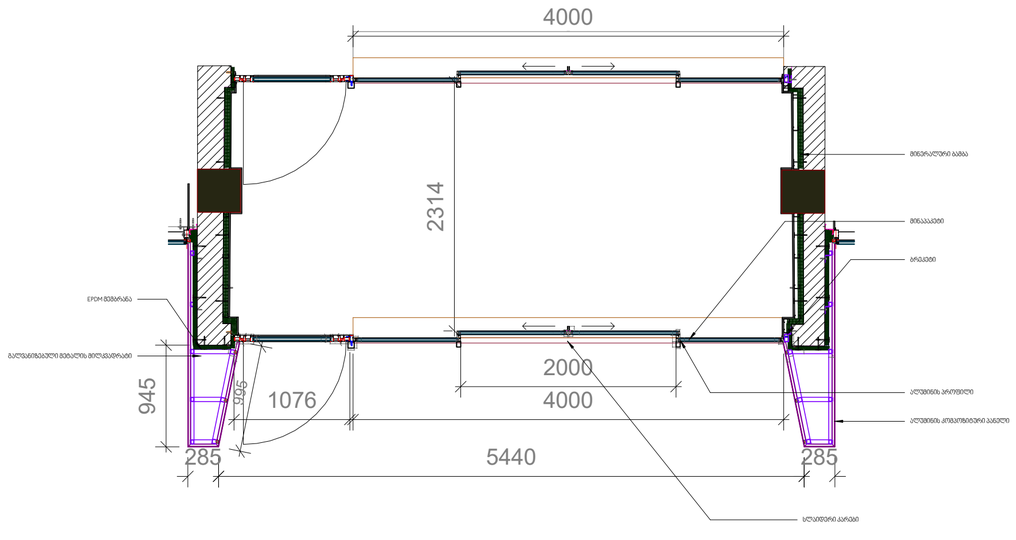

2/PL1

2 ცენტრალური შესასვლელის ფრაგმენტული დეტალი
1 : 25

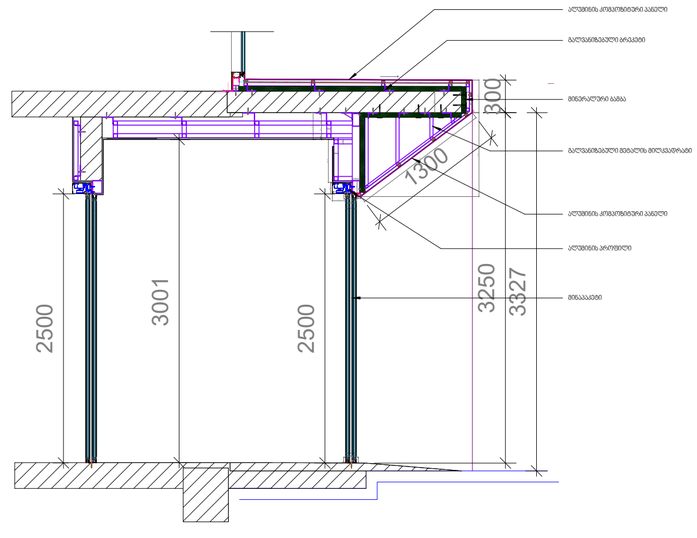

2/SC2

3 ცენტრალური შესასვლელის დეტალური ჭრილი
1 : 25

A1 M 1:25 | CAD / pln / dwg / pdf

პირობითი ღნიშვნები

საკადასტრო ხაზი

XXXX სართულის ნიშნული (LM)
XXXX ტოპოგრაფიული ნიშნული (TLM)

დამკვეთი
ბრიტანულ-ქართული აკადემია

მისამართი:
ლეო კვაჭაძის ქ 17 (ლისის ტბის მიმდ.)
თბილისი , 0186 საქართველო

არქიტექტურული პროექტი

15.2 / 2.2

ფასადის მოწყობის დეტალები

A–206

პრ.ავტორი დ.ცუცქირიძე
არქიტექტორი დ.ცუცქირიძე

TSUTSKIRIDZE +ARCHITECTS
info@ tsutskiridze. org
www.tsutskiridze.ge

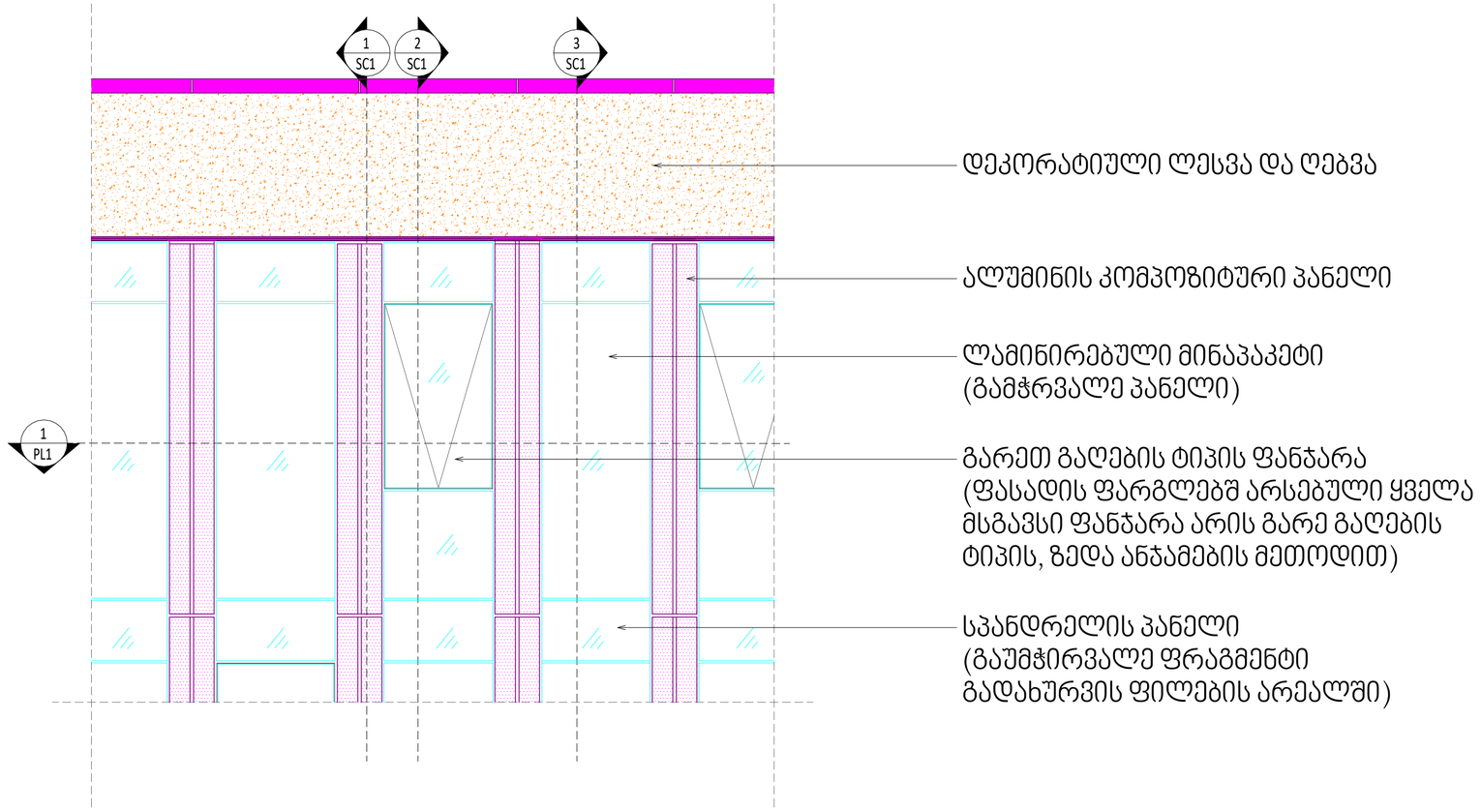

1 ფასადის მოწყობის ფრაგმენტი

1 : 25

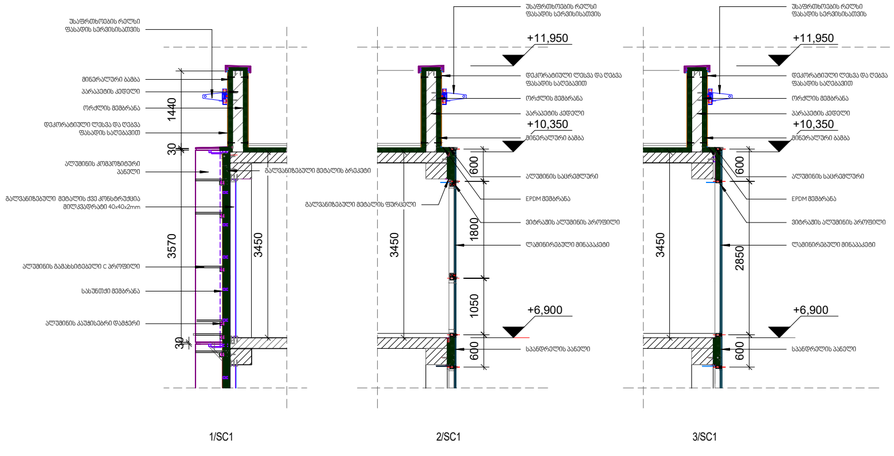

2 ფასადის მოწყობის დეტალური ჭრილები

1 : 50

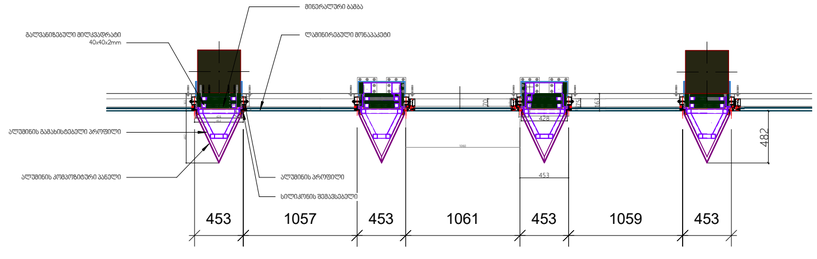

3 ფასადის მოწყობის დეტალური ფრაგმენტული გეგმა

1 : 25

A1 M 1:25 | CAD / pln / dwg / pdf

პირობითი ღნიშვნები

საკადასტრო ხაზი

XXXX სართულის ნიშნული (LM)

XXXX ტოპოგრაფიული ნიშნული (TLM)

დამკვეთი

ბრიტანულ-ქართული აკადემია

მისამართი:
ლეო კვავაძის ქ 17 (ლისის ტბის მიმდ.)
თბილისი , 0186 საქართველო

არქიტექტურული პროექტი

15.2 / 2.2

ფასადის მოწყობის დეტალები

A-207

პრ.ავტორი არქიტექტორი დ.ცუცქირიძე
დ.ცუცქირიძე

TSUTSKIRIDZE **+ARCHITECTS**

info@ tsutskiridze. org

www.tsutskiridze.ge

ფასადის მოსაპირკეთებლად შერჩეულია ალუმინის კომპოზიტური მასალა.

ფასადის გადაწყვეტილია ალუმინის კომპოზიტური მასალის 2 ტონში:

1. Rose Gold
2. Amethust

არქიტექტურული კონცეფციის სრულყოფილი რეალიზებისათვის შეირჩა MITSUBISHI AALPOLIC-ის მიერ წარმოებული ალუმინის კომპოზიტური პანელები პროზმატული სერიიდან.

ალუმინის გარდა ასევე გამოყენებულია დეკაპარატიული ღესვა და ღებვა, მაღალი ხარისხის საფასადე საღებავით, RAL 7035 ფერში





RAL 7035

CAD / pln / dwg / pdf

პირობითი ღნიშვნები

საკადასტრო ხაზი

XXXX სართულის ნიშნული (LM)
XXXX ტოპოგრაფიული ნიშნული (TLM)

დამკვეთი
ბრიტანულ-ქართული აკადემია

მისამართი:
ლეო კვაჭაძის ქ 17 (ლისის ტბის მიმდ.)
თბილისი , 0186 საქართველო

არქიტექტურული პროექტი
ფასადის 15.2 / 2.2
მოსაპირკეთებელი მასალების სპეციფიკაცია
A-208

პრ.ავტორი არქიტექტორი დ.ცუცქირიძე
დ.ცუცქირიძე

TSUTSKIRIDZE **+ARCHITECTS**

info@ tsutskiridze. org

www.tsutskiridze.ge

ალუმინის კომპოზიტური პანელი
Prismatic Rose Gold

ალუმინის კომპოზიტური პანელი
Prismatic Amethyst

დეკორატიული ლესვა და ღებვა
RAL7035

გაუმჭრვალე სპანდრელის პანელი
(სართულშუა გადახურვის ფილის არეალში)

ალუმინის ვიტრაჟი ლამინირებული მინაპაკეტით
(გამჭირვალე პანელი)



CAD / pln / dwg / pdf

პირობითი ღნიშვნები

საკადასტრო ხაზი

XXXX სართულის ნიშნული (LM)
XXXX ტოპოგრაფიული ნიშნული (TLM)

დამკვეთი
ბრიტანულ-ქართული აკადემია

მისამართი:
ლეო კვაჭაძის ქ 17 (ლისის ტბის მიმდ.)
თბილისი , 0186 საქართველო

არქიტექტურული პროექტი

შენობის ფასადების მოპირკეთების სქემის ვიზუალიზაცია

A-209

პრ.ავტორი არქიტექტორი დ.ცუცქირიძე
დ.ცუცქირიძე

TSUTSKIRIDZE +ARCHITECTS
info@ tsutskiridze. org
www.tsutskiridze.ge

გაუმჭრვალე სპანდრელის პანელი
(სართულშუა გადახურვის ფილის არეალში)

დეკორატიული ლესვა და ღებვა
RAL7035

ალუმინის ვიტრაჟი ლამინირებული
მინაპაკეტით
(გამჭირვალე პანელი)

ალუმმინის კომპოზიტური პანელი
Prismatic Rose Gold

ალუმინის კომპოზიტური პანელი
Prismatic Amethyst



CAD / pln / dwg / pdf

პირობითი ღნიშვნები

საკადასტრო ხაზი

XXXX სართულის ნიშნული (LM)
XXXX ტოპოგრაფიული ნიშნული (TLM)

დამკვეთი
ბრიტანულ-ქართული აკადემია

მისამართი:
ლეო კვაჭაძის ქ 17 (ლისის ტბის მიმდ.)
თბილისი , 0186 საქართველო

არქიტექტურული პროექტი

შენობსი ფასადის მოპირკეთების სქემის ვიზუალიზაცია A-210

პრ.ავტორი დ.ცუცქირიძე
არქიტექტორი დ.ცუცქირიძე

TSUTSKIRIDZE **+ARCHITECTS**

info@ tsutskiridze. org
www.tsutskiridze.ge

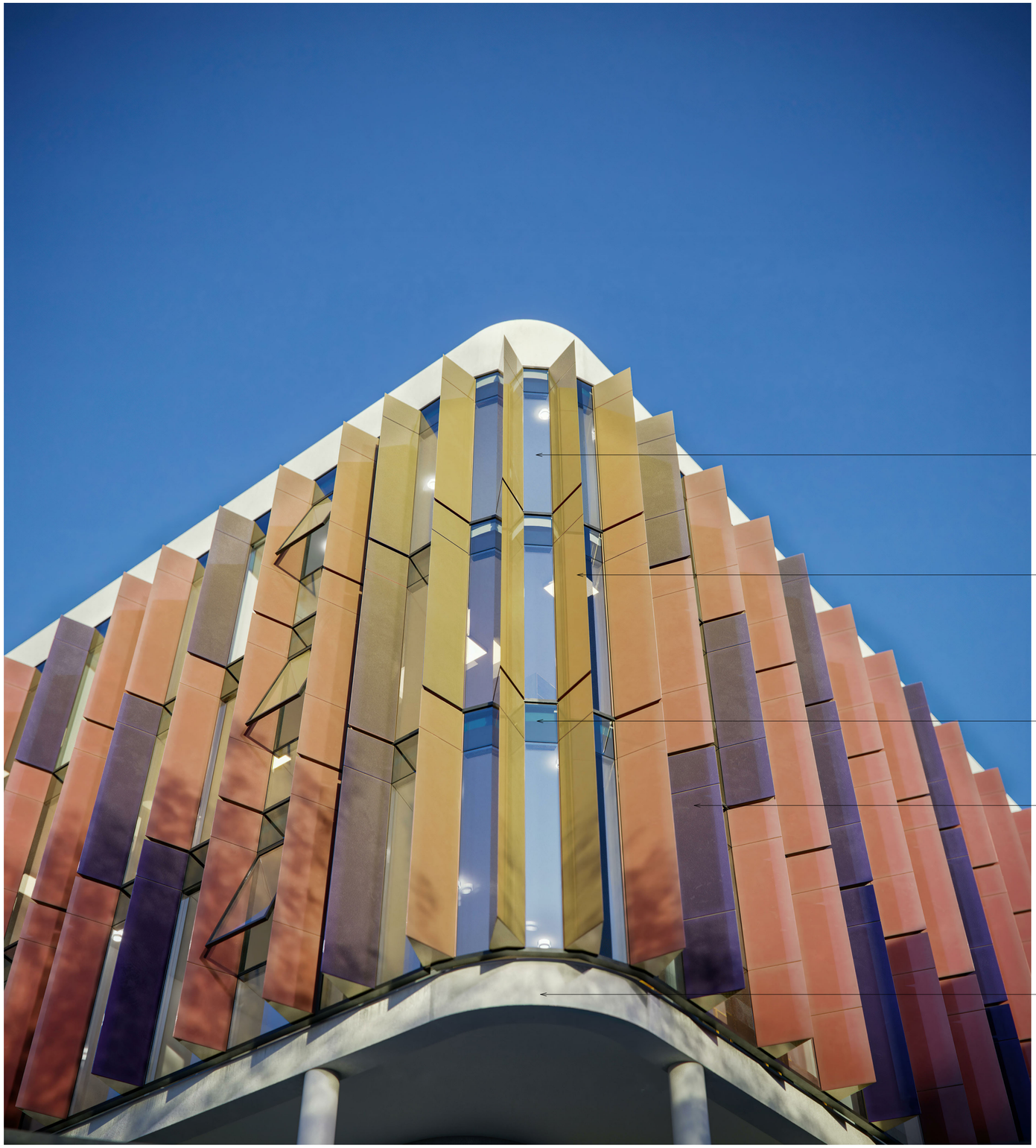

ალუმინის ვიტრაჟი ლამინირებული მინაპაკეტით (გამჭირვალე პანელი)

ალუმინის კომპოზიტური პანელი
Prismatic Rose Gold

გაუმჭვირვალე სპანდრელის პანელი (სართულშუა გადახურვის ფილის არეალში)

ალუმინის კომპოზიტური პანელი
Prismatic Amethyst

დეკორატიული ლესვა და ღებვა
RAL7035

CAD / pln / dwg / pdf

პირობითი ღნიშვნები

საკადასტრო ხაზი

XXXX სართულის ნიშნული (LM)

XXXX ტოპოგრაფიული ნიშნული (TLM)

დამკვეთი
ბრიტანულ-ქართული აკადემია

მისამართი:
ლეო კვაჭაძის ქ 17 (ლისის ტბის მიმდ.)
თბილისი , 0186 საქართველო

არქიტექტურული პროექტი

შენობის ფასადზე მოპირკეტების სქემის ვიზუალიზაცია

A-211

პრ.ავტორი არქიტექტორი დ.ცუცქირიძე
დ.ცუცქირიძე

TSUTSKIRIDZE +ARCHITECTS
info@ tsutskiridze. org
www.tsutskiridze.ge