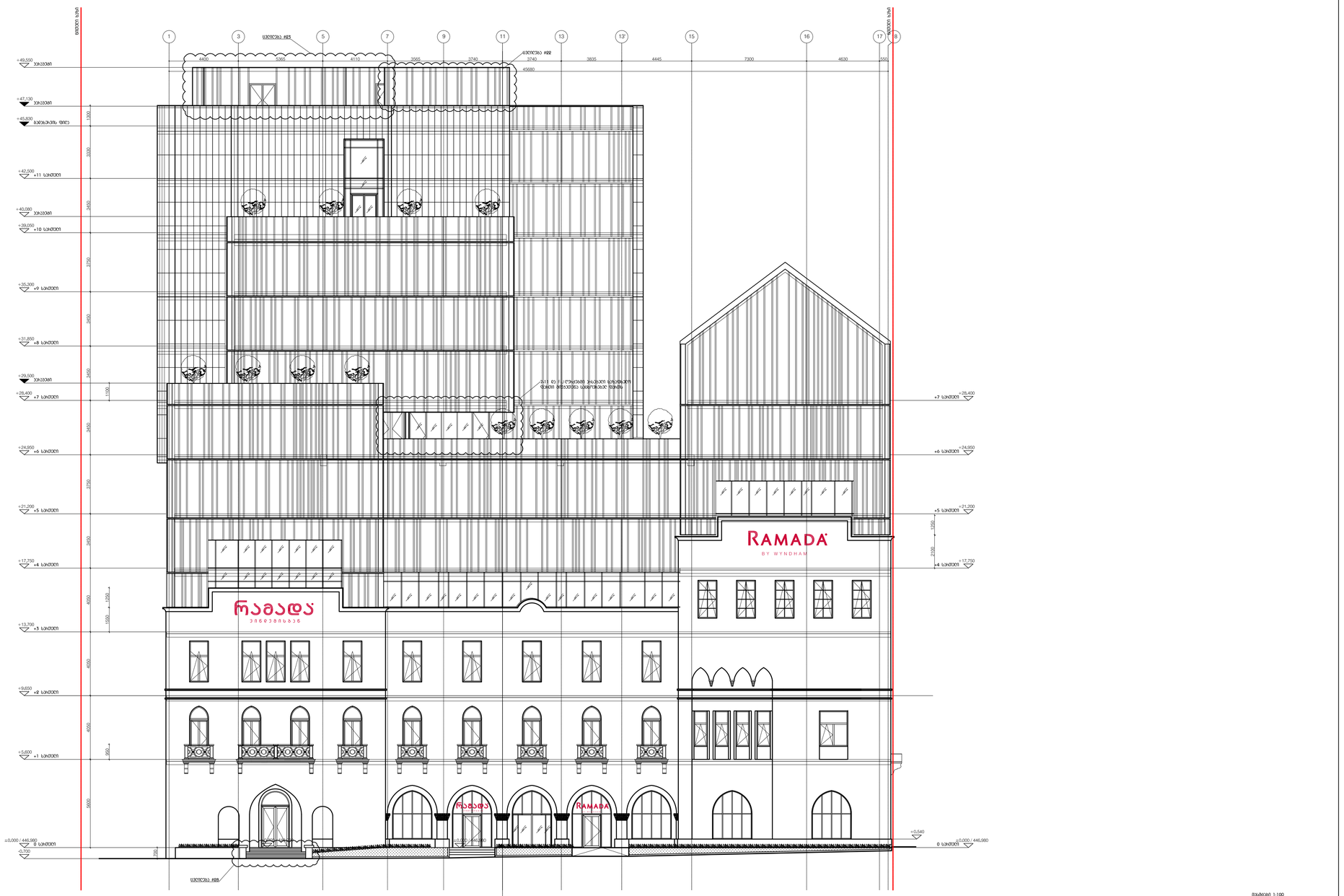

E:\Works 3\Ramada Marta\RET_C3000_dwg\DEPHANI LOGO.jpg

ბენეფიციარი

წინამდებარე დოკუმენტის ავტორობის
"DEPHANI" - ს საკუთრებაა.
მისი ნებართვის გარეშე
(მათ შორის ელექტრონულ) გამოყენება, ასლების
გადაღება ან გავრცელება
"DEPHANI" - ს წერილობითი ნებართვის გარეშე
აკრძალულია. ნებისმიერი
პირის მიერ ზემოთ აღნიშნული
პირობების დარღვევის შემთხვევაში, მასზე ვრცელდება
ის პასუხისმგებლობის ზომა, რომელიც
ითვალისწინებს საქართველოს
მოქმედი კანონმდებლობა.

ნებისმიერ ნაწილობრივ ასლს ადასტურებს მოქმედი
პირობების
ხელმოწერა და ბეჭედი.

"PROGRESS" ltd

E:\Works 3\01. DEPHANI_ PROJECTS\01.01. Ramada Encore Tbilisi_ARCHITECTURAL SHEETS\RET_A1200.dwg

ავტორები / სამუშაო ჯგუფი

ტექნიკის მახასიათებლები

ძირითადი მახასიათებლები

1. ტერიტორიაზე ასახული მონაცემებია ტოპოგეოდეზიური მასალა
2. ხარისხის მოთხოვნები ბეტონისა და ფერადობის ფრაქციის მიმართებაზეა
3. ნაგებობის გამძლეობის ზრდა ინტენსიობით საპროექტოდ ვიწრო ადგილებში მიმდებარე ინტენსიური / მკაცრი მოხდა მიმართებების მოდელირება, ფასის წონების მიხედვით, საპროექტოდ გათვალისწინებით მიმდინარეობის მიხედვით / მოხდა მოხდა. საკომპლექსო ტერიტორიაზე მასალებზეა, ხარისხისთვის მასალებით / მოხდა ინფორმაციის ინფორმაციის ზომე ან ქონიერების მასალასთან ზომის
4. მიმართულ მასალებთან / ხელმოწერების / ხარისხის ნაწილი ფასი RET_G-100
5. ასფალტი / ტროტუარის ფასი RET_A-1500
6. ასფალტი საპროექტო ტერიტორიაზე ფასი RET_A-0100
7. ასფალტის ასფალტის ტერიტორის ფასის 10000 ის ნაგებობის ან ფასი მიმართების სახე ხარისხი
8. ასფალტი მუშაობის, ტროტუარი ხარისხის ფასი ინტერიერის ფასი "ასფალტ ბაზის"
9. ხარისხებრივი ასფალტის ინტერიერის ნაგებობის მიმართების ხარისხის ბალანსირების ხასიათების მოსახლეობის ტერიტორიის ასფალტის ასფალტის ტერიტორიის ასფალტი
10. დეფორმაციის ასფალტით ხასიათისაა ხარისხიანი ნაგებობების ფასი და მიმართების ფასი
11. ტერიტორიაზე / ტროტუარიდან ფასის ხარისხის ფასის ასფალტის ფასის და / ხარისხის ფასი და მიმართების ინტერიერის
12. ასფალტის ასფალტის ტროტუარის ასფალტის ხარისხის ფასი
13. ტროტუარის ასფალტი ასფალტი ხასიათი ტროტუარის ასფალტის ფასი ხარისხის ფასი ასფალტის ფასი ხარისხის ასფალტის ტროტუარის და ასფალტის ფასი ხარისხის ასფალტის ფასი ხარისხის ასფალტის ფასი ხარისხის

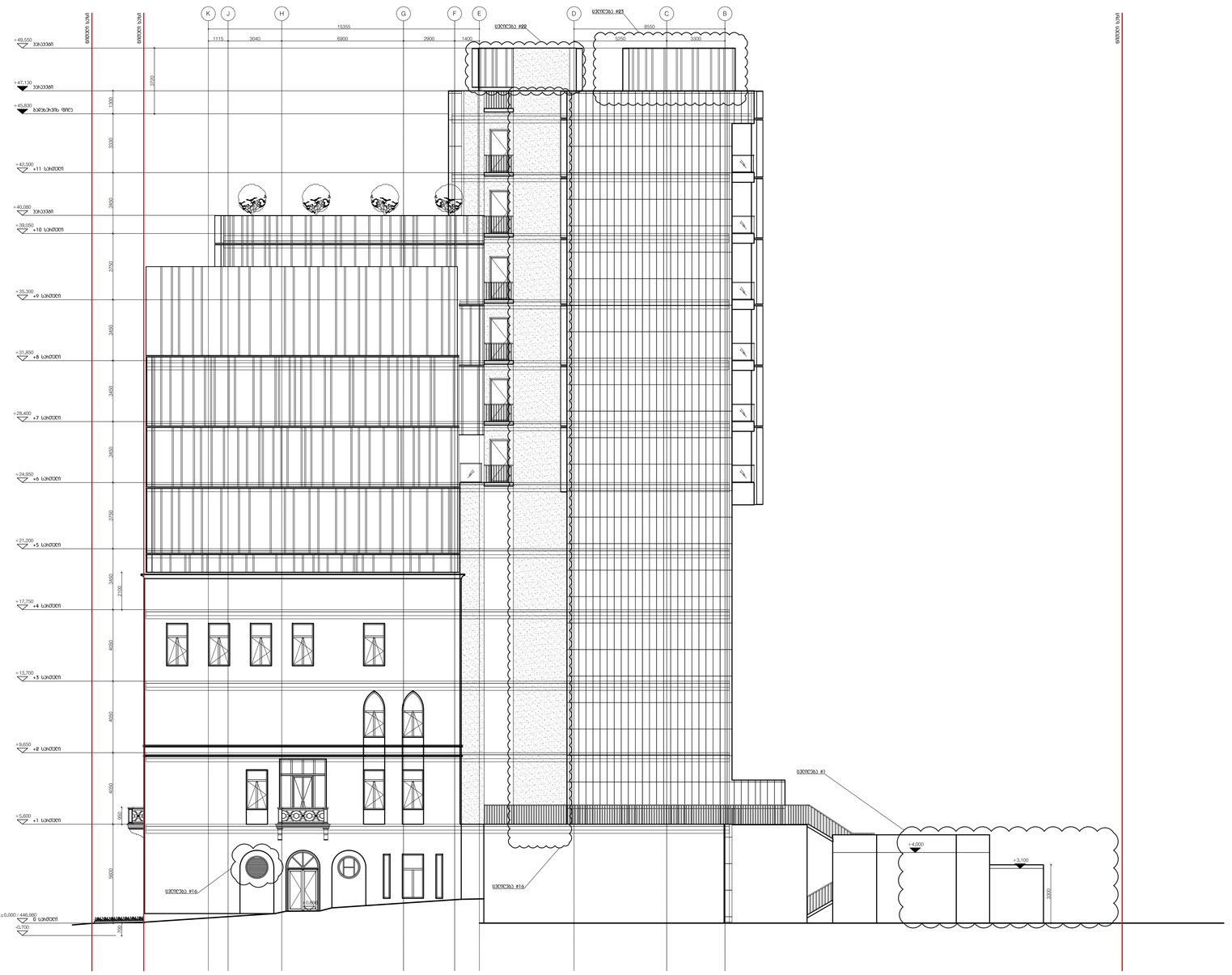

მასშტაბი 1:100

1:5 0 2.5 5 10

E:\Work\ 3\Ramada Marti\RET_C2020[1]_dwg\3DPrint\RC LOGO.jpg

პროექტის

წინამდებარე დოკუმენტის ნებისმიერი ნაწილობრივი ან სრული გამოყენება, მათ შორის გადაღება, ასლის გადაღება ან ელექტრონულ ან სხვა ნებისმიერ ფორმატში გადატანა მხოლოდ და მხოლოდ "DEPHANP" - ს წერილობითი ნებართვით შეიძლება. წინააღმდეგ შემთხვევაში, ავტორის უფლებების დარღვევად ჩაითვლება და კანონით გათვალისწინებული პასუხისმგებლობა დაეკისრება.

"DEPHANP" - ს ნებისმიერი თანამშრომელი ვალდებულია დაიცვას ავტორის უფლებები. ნებისმიერი პირი, რომელიც დაკავშირებულია "DEPHANP" - თან ნებისმიერი ხელშეკრულებით, ვალდებულია არ გაამჟღავნოს ინფორმაცია, რომელიც მას გახდა ცნობილი მისი სამუშაო ფუნქციების შესრულების პროცესში. ეს ვალდებულება ძალაშია ხელშეკრულების შეწყვეტის შემდეგაც.

ნებისმიერი დარღვევა ისჯება მოქმედი კანონმდებლობით.

"PROGRESS" ltd

E:\Work\ 3\RAMADA MARTI\ PROJECT\R.R. Ramada Encore Tbilisi_ARCHITECTURE\ CHAIR LESS.jpg

პროექტის ავტორები / სამუშაო ჯგუფი

დამკვეთის მოთხოვნები

ძირითადი მოთხოვნები

1. ტერიტორიაზე ავეჯების მოწოდებელია ტანსაცმლის მიერ.
2. ნორმები მოსაწვდომია მიმდინარე დღეს. მასალები და ფერადოვნება შეთანხმებული მიმდინარეობს
3. ნებისმიერ გამოსაწერ ფილა ინოსპივისტ სამუშაოებისას პოლიტ პორტალის ნიმუში შეთანხმება პორტალის ტიპის / შეკვრა მოხდეს მიმდინარეობს მოწყობა, შეკრა წონის მოხვედრა, სამუშაოებისათვის გამოსაცდელი მოწოდებული მოხმარებლის / მოწოდებულის მიერ. სამუშაოების წარმოებისას მომხმარებელი მუდმივად ადევნებს თვალყურს მუშაობის ხარისხს და ტექნოლოგიის დაცვას. სამუშაოების დასრულების შემდეგ ტერიტორია დალაგდეს
4. მთავარი მასშტაბით/ტანსაცმლის / პროექტორების / სამუშაოების მე. შესაბამისობის გამოსაცდელი მე. შესაბამისი RET_G-1100
5. სპეციალ / ინჟინრის ტანსაცმლის მე. შესაბამისი RET_A-1500
6. ტანსაცმლის სამუშაოებისათვის მე. შესაბამისი RET_A-0100
7. ელექტრო ხელსაწყოს მასალის ზომა 10088 მმ ნებისმიერ ან ზომა მიმდინარეობს სამუშაოების ნება ნორმა
8. ელექტრო მოწყობილობა, ინსპექტირება მოწყობილობა მოიცავს ტიპის "ტანსაცმელ"
9. ორნამენტირებული პოლიტიკური ნებისმიერი ნებისმიერი ნორმები მიმდინარეობს სამუშაოების მოწყობა და ნებისმიერის შეთანხმება სამუშაოების ელექტრონული ელექტრონული პორტალის ინსპექტირება.
10. ელექტრონიკა სამუშაოების პროფილირების ნებისმიერის მიხედვით
11. მიწოდებაც / ტანსაცმლისგან ფილა მოსაწვდომი ფილიალია / პროდუქციის მასალა და მუშაობის ინსპექტირება
12. სამუშაოების სამუშაოების ელექტრონიკა საკონტაქტო ნამუშევრები ტანსაცმლისა
13. ტანსაცმლისა პილიტის ხარისხის ნებისმიერი ფუნქციონირება ფუნქციის პროექტის ორნამენტირების და ტანსაცმლის მასის მიხედვით. ნებისმიერი პირი მოწყობა პროექტის ფილა ფუნქციონირება ინსპექტირების მუშაობა სამუშაოების მიხედვით ნებისმიერი ინსპექტირების მასალის ზომა მიხედვით. ნებისმიერი პირი პროექტის ფილა ფუნქციონირება ინსპექტირების მუშაობა სამუშაოების მიხედვით ნებისმიერი ინსპექტირების
14. პირის სამუშაოებისათვის მოწყობის ზომა პირის ზომის (პირების) ზომა. პირის ღიობის ზომების და პირების მიხედვით ნებისმიერი ნებისმიერი ნებისმიერი

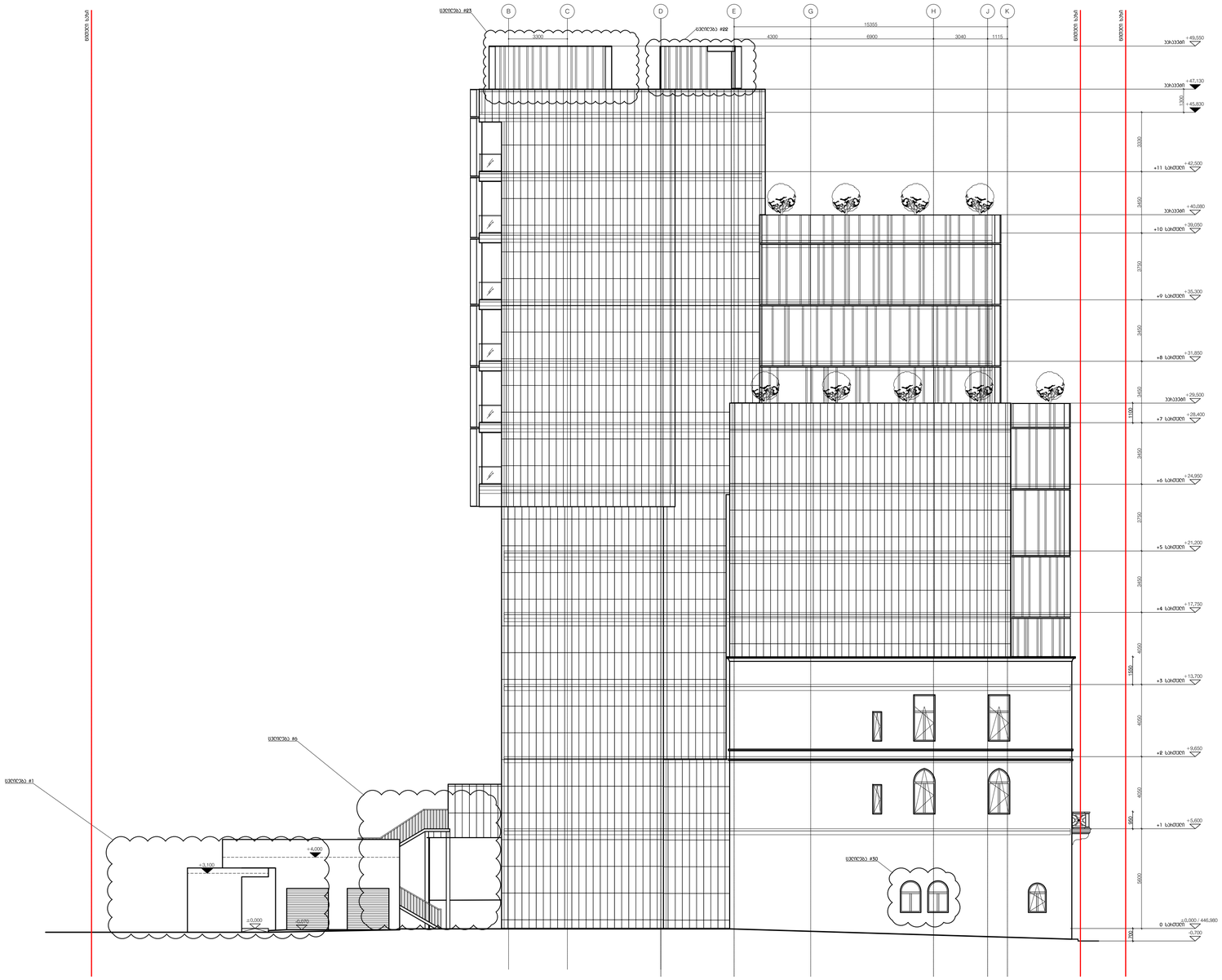

მასშტაბი 1:100

1:5 0 10 20 30 40

E:\Mishka Shikmadze Mariia\RET_C2000S_dwg\3DPHANT LOGO.jpg

პროექტის ავტორები

წინამდებარე დოკუმენტის დამუშავებაში მონაწილეობდნენ:
"DEPHANP - ს. სპეციალისტი;
მისი დასახელების დეშიფრაცია
(მთლიანად ან ნაწილობრივ) გამოსული, პროექტის ან პროექტის ნაწილის
"DEPHANP - ს. დეპარტამენტი დეკორატიული, გარემო
ხარისხისადმი მიმართულების მოსაწონად, მისი გამოსახვა
ან მასალის ვიზუალის სიღრმის სახე. პროექტის.
ზოგიერთ ქვედა გამოყენების ნაწილებში ორ/ან
სრულყოფილია ფერი.

ნახატის დასაწერად ქვედა ნაწილი ფოტოგრაფიებით.



"PROGRESP ltd

P:\Terra_2\0. DEPHANP_ PROGRESP\0.0. Revit Share Terra\0_ARCHITECTURAL SHARE-2020.dwg

ჯგუფების / სამუშაოების

ფენების მახასიათებლები

ძირითადი მახასიათებლები

1. ტერიტორიაზე ნებადრთული მოხმარებისეული ტანდვითობა ფილი
2. ზოგიერთ მოსაზღვრე მიმდებარეობები. მასალები და ფენისეული ფორმების მიმართულებები
3. ნახატების განსაზღვრის ობიექტი ან ტერიტორიული საკუთრების ზოგიერთ ნაწილები მიმართულება, პროექტის ან მეპროექტე მოხდება მიმართულების მოდელები, ფენის ნორმის მიხედვით. საკუთრებისათვის განუვითარებელი მიწოდებული მოხმარების ფენის / მოხმარების ფილი. საპასუხო მოსაზრების ფენისა/ან ფენისა/ან მასალების ნახატების / მოხმარების პროექტის ობიექტი ან ტერიტორიული მასალისათვის
4. მთავარი მახასიათებლები / პროექტის / სამუშაოების / პროექტის / პროექტის მასალისა/ან ფ. ფენის RET_G-1100
5. ესთეტიკა / ფენის ფასადის RET_A-1500
6. ესთეტიკა საპროექტირებო ფ. ფენის RET_A-0100
7. ესთეტიკა ტერიტორიის ფენის 10088 ან ნახატის ან ფილი მიმართულების სამუ ზოგი
8. ესთეტიკა მოხდების, ფენისათვის ფილების მიმართულება ფილი *ესთეტიკა სამოხმარებლ*
9. ტრანსპორტის ტიპების ნახატების მიმართულების ზოგიერთ პროექტების სამოხმარებლ ფ. ფენის ფასადი ან ნახატების ესთეტიკა ფილი
10. ტექნიკური სამუშაოების პროექტირება ფილი
11. მიწისქვეშა / ტერიტორიული ფილი მოხმარების ზოგიერთ ტიპების მიხედვით
12. სამუშაოების სამუშაოების ფილი ფენის ფილი ან მასალების ტერიტორიები
13. ტერიტორიაზე პროექტი ნებადრთული ფილი ფენისა/ან ფილი ან მასალების ფილი ან ფენის ფილი ნახატების ტერიტორი

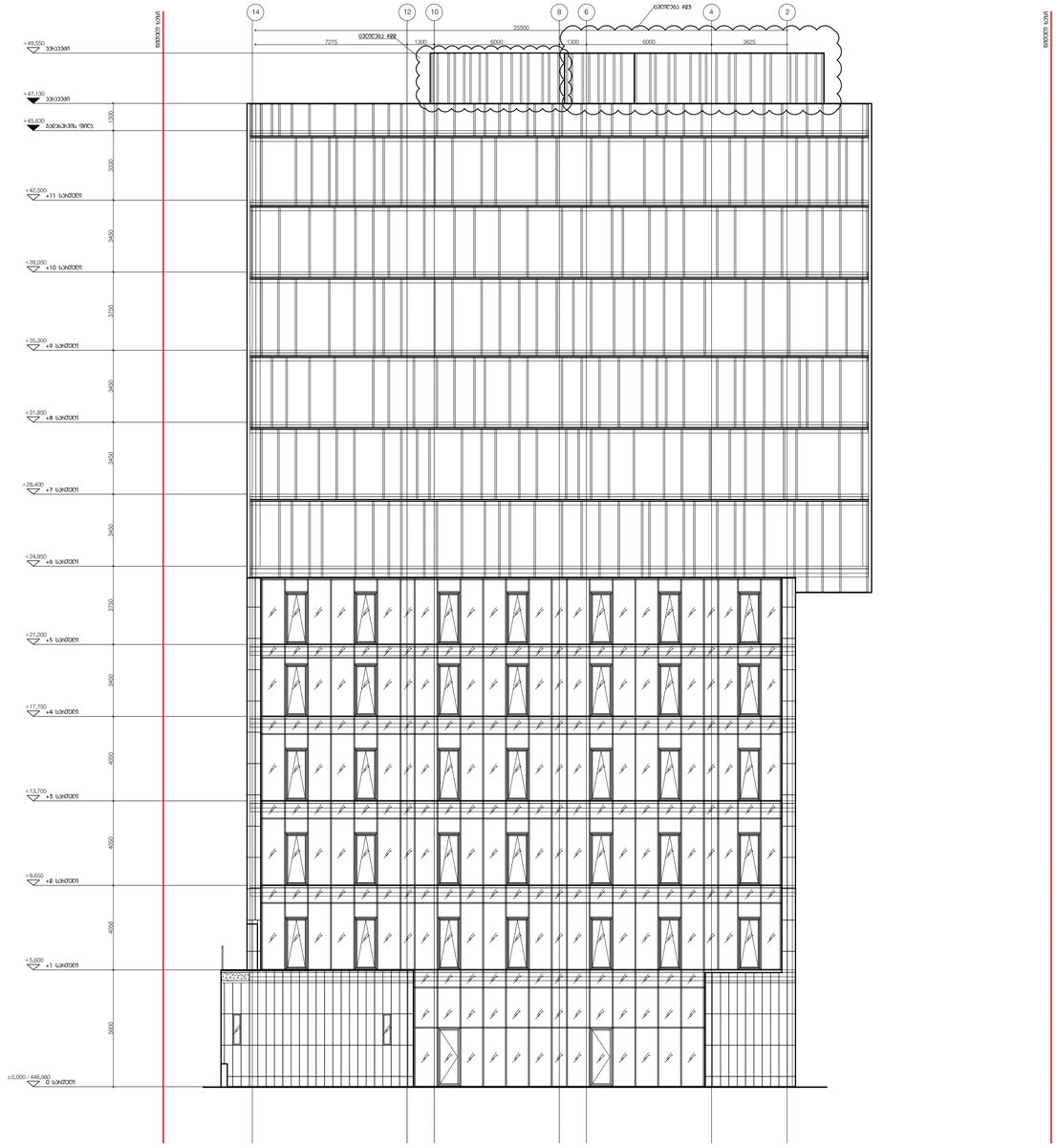

მასშტაბი 1:100

1:5 0 2.5 5 10

E:\Offices\ Archimedia Mania\RET_C2203_dwg\3DPHANI LOGO.jpg

ავტორისუფლება!

წინამდებარე დოკუმენტის ნებისმიერობა
"DEPHANP - ს საკუთრებაა.
ნების ნებისმიერის მიზანით
(მათ შორის ნებისმიერის) გამოყენება, გრაფიკის ან
ნებისმიერი ნებისმიერი
"DEPHANP - ს ნებისმიერის ნებისმიერი გამოც.
ნებისმიერ გამოყენების ნებისმიერ პროდუქტის/ნებისმიერის
პირისპირ ნებისმიერის მიზანშეწონილი მიზეზებით, მისი გამოყენება
ან გასაჩივრება პიროვნებ სასე პირველ.
ნარევის ქვეშ გამოქვეყნება საფრთხეში ნებისმიერ
ნებისმიერის ფაქტი.

ნებისმიერი ნებისმიერი ქვეშ ნებისა ფორმებისებით.



"PROGRESS" ltd

E:\Offices\01. DEPHANP_ PROJECTS\01.01. Ramada Encore Tbilisi_ARCHITECTURAL SHOP DRAWINGS_LOGO.jpg

ჯგუფისები / სამუშაოები

ნებისმიერი ფორმისები

ანოტაციები ფორმისები

1: ანოტაციებისა ინსტრუმენტი ტექნიკური ფაქტი
2. ნარევი ფორმულის მიერთებისებები. ფაქტისები და ნებისმიერ ფორმული ფორმულის
3. ნებისები ფორმირების ნებისა ინფორმაციის საინფორმაციო პირად პორტალის. ნებისმიერ ფაქტების ფაქტის / ფაქტი ფაქტი ფორმირების ფორმულა, ფაქტის ნორმის ფორმის. საინფორმაციო ფორმირების ფორმირების ფორმირების ფორმირების ფორმირების / ფორმირების ფაქტი. საფორმაციო ფორმირების ფორმირებაში ფორმირების ნებისმიერის ფორმირების ფორმირების ფორმირების / ფორმირების პორტალის ფაქტი 36 ფორმირების ფაქტისფორმის
4. ფაქტები ფორმირებისფაქტის / პროფორმების / სინფორმების პირისპირების ფორმირების ფა. ფაქტები RET_G-100
5. სპორტი / ინტერის ფაქტორის ფა ფაქტები RET_A-1500
6. პირების საინფორმაციო ფა ფაქტები RET_A-0100
7. პორტალ პირისპირ ფორმის პორტალი ფაქტ 10088 ფე ნებისა პირ ინტერფაქტები სპეც ფაქტ
8. პორტა ფორმირების, ინტერესის ფორმირება ფაქტა პირისპირ ფორმირების ფაქტი "პირის ნებისა"
9. პრინციპიური პირისპირ ნებისფაქტი ნებისფაქტები ფორმირების ფაქტების ფაილირების ფორმირება / პრინციპის ფაქტი და ნებისფაქტი ფორმირება საინფორმაციო ფორმირების ნებისფაქტების ფორმირების ფაქტების ფაილირების ფორმირების ფაქტების ფორმირების ფაქტების ფორმირების ფაქტ

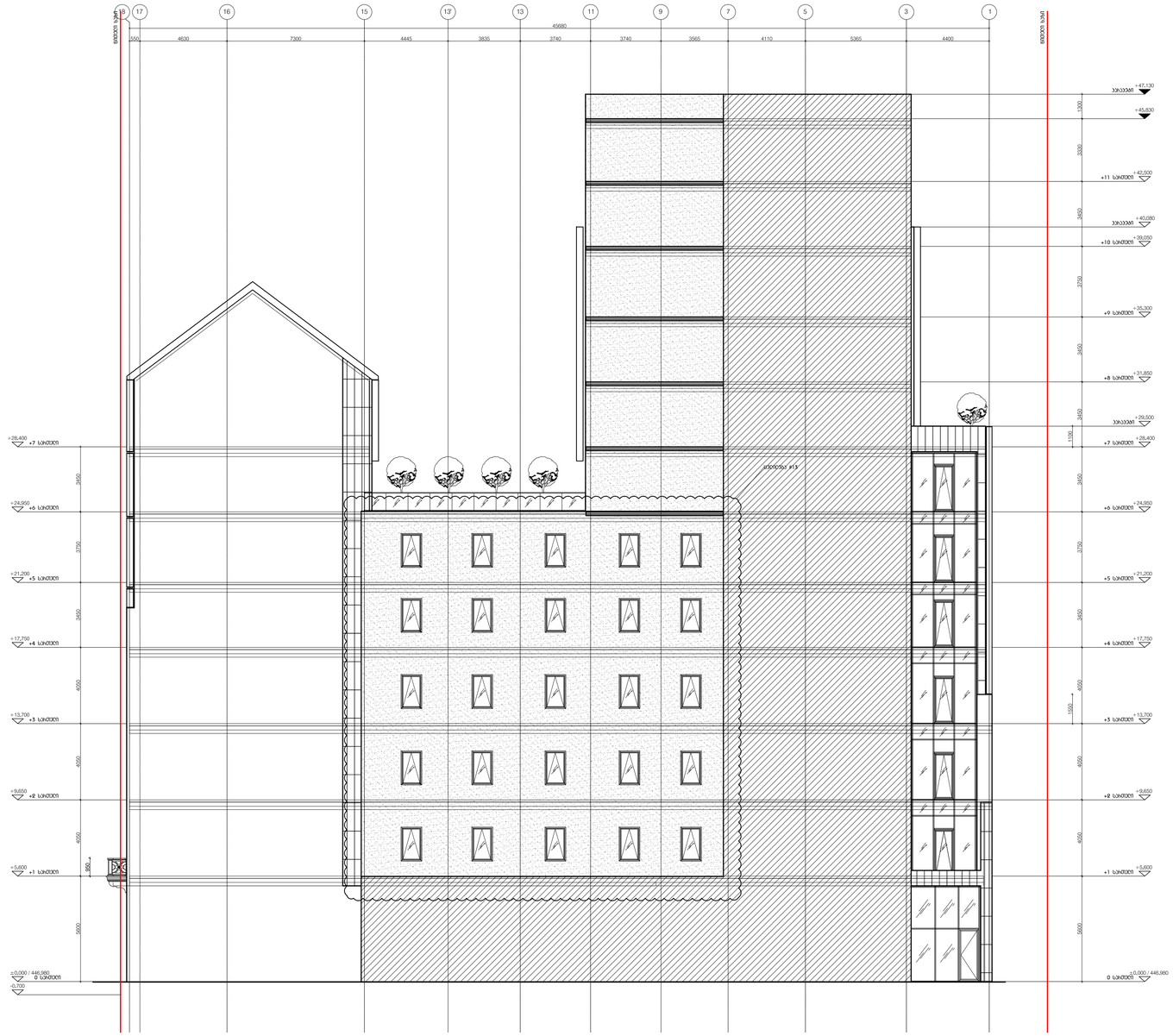

E:\Mtavo Shromebi Mwra\RET_C3000_dwg\DEPHANI LOGO.jpg

შემსრულებელი

შპს "ბიუროს ჩარლზ ჯენქსის ქართველი პარტნიორები"

"DEPHANI" - ს სპეციალისტი:

მისი ნებართვის ფორმები

(მთლიანად ან ნაწილობრივ) გამოსაყენებლად, ასლების ან ბეჭდვითი ასლების მიღებისას,

"DEPHANI" - ს წერილობითი თანხმობის გარეშე,

ნებისმიერი ფორმით ან საშუალებით ელექტრონული ინფორმაციის მფლობელობის გამოქვეყნებისას, მისის გამოსახულება ან მისგან მიღებული ასლები აკრძალულია.

წარმდგენ პირებ გამოყენებულ უნდა იქნეს მოქმედ კანონმდებლობა.

ნებისმიერ დანაკლისის შემთხვევაში მოქმედებს კანონმდებლობა.

D:\Mtavo Shromebi Mwra\RET_A1204_ARCHITECTURAL GAMA LOGO.jpg

პროექტის / სამუშაოების

დამკვეთის მონაცემები

ძირითადი მონაცემები

1. ტერიტორიაზე ხანძარსაწინააღმდეგო ღონისძიებათა გეგმით
2. ხარისხის მოთხოვნები მიეთითება ტექნიკურ დოკუმენტაციაში
3. ნებისმიერ ცვლილებებზე ავტორისუფლებებთან შეთანხმებით, პირველადი ნიმუშის წარდგენით / მეორეხარისხოვანი მოთხოვნები, ფასონი ნაწილები განსაზღვრული ავტორისუფლებით მიღებისთანავე / მოწვევისთანავე ობიექტის ადგილზე. საავტორო ზედამხედველობა განხორციელდება მხოლოდ ხელშეკრულების საფუძველზე და ანაზღაურდება ცალკეული ხელშეკრულების საფუძველზე
4. ფილების მონოლითარმატურის / პლიტების ხარისხის / სიმკვრივის განსაზღვრის ტესტირება ტარდება RET_G-100
5. სპილენძის / ალუმინის ფასონების ტიპები იხილეთ RET_A-1500
6. ხის ელემენტების ფარდების ტიპები იხილეთ RET_A-6100
7. სველ ზონებში საიზოლაციო მასალის სიმაღლე 100მმ ან მეტზე ან სისტემის სიმაღლის ტოლი
8. ხელის შეხების ადგილებში ფრჩხილის ბოლოს ჩაჭრა "ალუმინის ბაიონეტით"
9. ელექტრომოწყობილობების ინსტალაციები მთლიანად სრულად გათვალისწინებული საქმიანობების ფარგლებში და ნებისმიერი ჭუჭყიანება საქმიანობების ადგილების ნებისმიერად ასუფთავება.
10. ტექნიკური ადგილების განლაგებისა ელექტრონული ნაწილების მოხვედრის
11. მიღებისას / ტერიტორიაზე ნაღმის ფრაგმენტის ეფექტიანი ძებნისა / ხრუსტალოსის ბრი და მათთან ახლოს ინსტალაციებზე
12. საქმიანობების ადგილების ნებისმიერად ადგილმდებარეობის
13. ტერიტორიაზე ელექტრო ნებართვის ქვეშ ელექტრომავალხაზების ტრანსფორმატორების ბრი ზონაზე მდებარე ნებისმიერი ელექტრომოწყობილობების / ხაზების ელექტრული ტესტირება და ნებისმიერი ელექტრომავალხაზის ადგილების ინსტალაციები
14. ხის ფანჯრების ფრჩხილები ფრჩხილის ზომა ხის ფიბრის მიმართულებით, ხის ლითონის ზომები და ადგილის მიხედვით ნებართვა

RAMADA ENCORE TBILISI HOTEL & APARTMENTS	
პროექტი	
ფასადი 18-1 ღერძებში	
ნებართვა	
ფაზა	ტექნიკური პროექტი
პროექტის ნომერი	001
ნახაზის ნომერი	1ST-001A
მასშტაბი / ფორმატი ზომა	1:100 / A0
ფაზა	ტექნიკური პროექტი
ნახაზის	ტექნიკური პროექტი
ნახაზის	-
თარიღი	10.12.2020
ნახაზის ავტორი	-
ნახაზის ნომერი	RET_A-1204
ფასადები	

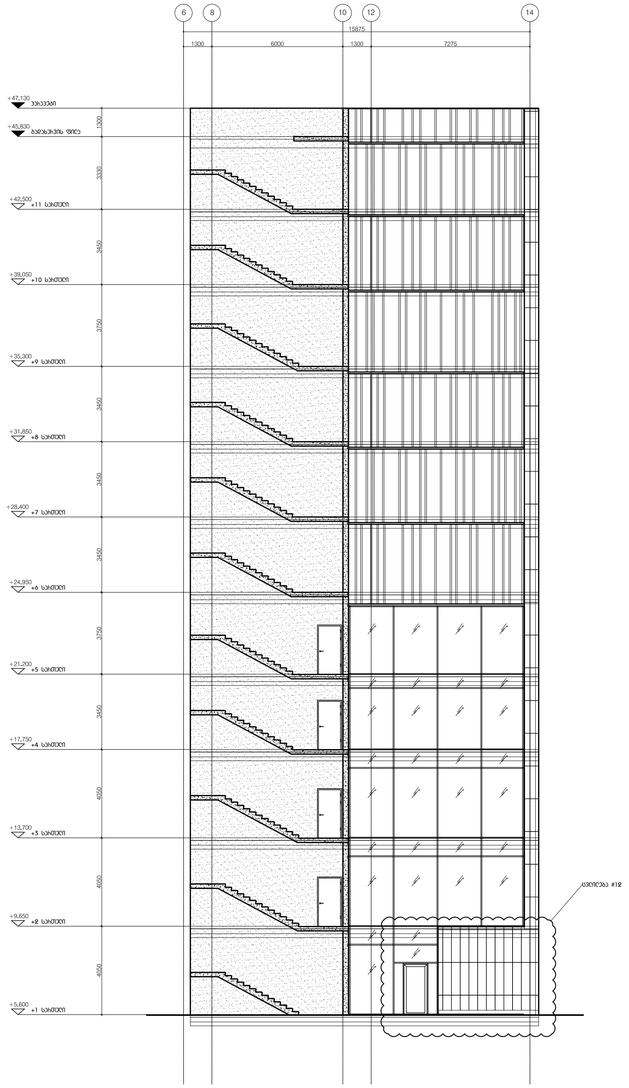

მასშტაბი 1:100
10 20 30 40

E:\Works 3\Ramada Metro\RET_C20001_dwg\DEPHANF LOGO.jpg

პროექტის ავტორები

ნინო ფხაკაძე (არქიტექტორი)
"DEPHANF" - ს სპეციალისტი.
მობილური ტელეფონის ნომერი:
(მთავარ ნაწილში ან ნებისმიერ) ბუნებრივად, ტოპოგრაფია ან
ბუნებრივად) მახასიათებელი
"DEPHANF" - ს ხელმძღვანელი ნინო ფხაკაძე.
ნებისმიერ ბუნებრივად ნებისმიერ ტოპოგრაფიულ ბუნებრივ
ობიექტებზე მიწის ზედაპირის ტოპოგრაფიული ანალიზისთვის
ინფორმაციული მიწისმზომველობა, მიწის ტოპოგრაფიული
ან ველოსიპედი ობიექტის სახე) ბოლომდე.
ზოგიერთ ქვეყნებში ტოპოგრაფიის საფუძველზე ტოპოგრაფიული
ანალიზისთვის მიწის.

ნებისმიერ ტოპოგრაფიულ ობიექტზე ტოპოგრაფიული ანალიზისთვის
ტოპოგრაფიული მიწის.

m²

"PROGRESS" ltd

E:\Works_2\0. DEPHANF_PROJECTS\01. Ramada Encore Tbilisi_ARCHITECTURAL SHOP_2020.dwg

პროექტის / სამშენებლო

შენობის მასშტაბები

ავტორი

ნინო ფხაკაძე

ტექნიკური მახასიათებლ