სწ-2;სვ;სქ დასც-2 ჯგუფები, 37 მ -ზე მაღალი შენობსთვის

გამოყენებული პირობითი აღნიშვნები

საქმიანი ჯგუფი სქ	
სავაჭრო დაკავებულობის ჯგუფი სვ	
სახანძრო დაკავებულობის ჯგუფი სწ2	
საცხოვრებელი დაკავებულობის ჯგუფი სც2	
უსაფრთხო ზონა 130X76მმ RGB (65,147,40)	
ფერის კოდი RGB (10,10,10)	გასახსნელამდე საევალი მაქსიმალური მანძილი
RGB (105,105,105)	მისაწვდომი სვლაგეზი
RGB (255,0,0)	მანძილი სახანძრო მილდგარამდე/კარადამდე
ფერის კოდი RGB (49,154,240)	კედლის ცეცხლმედეგობა (ერთსაათიანი)
RGB (28,61,217)	კედლის ცეცხლმედეგობა (ორსაათიანი)
RGB (83,199,255)	კედლის ცეცხლმედეგობა (სამსაათიანი)
RGB (10,128,192)	კედლის ცეცხლმედეგობა (**YTONG** ოთხ საათიანი)
სც-2 | 18.6 52 მ² | ღ.ღ 2	დაკავებულობის ჯგუფი დაკავებულობის ფაქტორი დაკავებულობის დატვირთვა დაკავებულობის ფართი
	კვამლის საკონტროლო სისტემების ღიობი ფილაში
	საფეხმავლო ბილიკი
	გასასვლელი
	სახანძრო-სამაშველო ლიფტი
	ხანძრის შემთხვევაში ლიფტით არ ისარგებლოთ
	სასწრაფო სამედიცინო დახმარების საერთაშორისო სიმბოლო
	"ა" ტიპის ბინა

	ავტოსაშხეფი (903)
	კვამლზე მორეაგირე მაუწყებელი (907.2.11.2)
	კვამლადმომჩენი (907.2.13.1.1)
	სახანძრო-სამაშველო დანაყოფისთვის მისადგომი ლიფტის სიმბოლო
	ჰიდრანტი
	სახანძრო მისაერთებელი
	საგანგებო ხმოვანი გაფრთხილების საკომუნიკაციო სისტემა (403.4.4 ; 907.5.2.2)
	სახანძრო მილდგარი (905)
	სახანძრო კარადა
	სახანძრო განყოფილებასთან კავშირის სისტემა (907.2.13.2)
	სახანძრო განგაშის ხელით სამართავი სისტემა (907.2.9.1 907.4.2.1)
	ხელის ცეცხლმაქრი (906)
	გზა კიბის საკომუნიკაციო სისტემა (403.5.3.1)
	ავარიული განათება (დერეფანი; გზა-კიბე,ვესტიბიული, ფოიე,ავტოსადგომი)
	ალტერნატიული ავტომატური ცეცხლსაქრობი სისტემა(904) (სატრანსფორმატორო .სატუმბ და სამნანე ოთახებში)
	მხედველობითი განგაში
	წყლის დასალევი შადრევანი

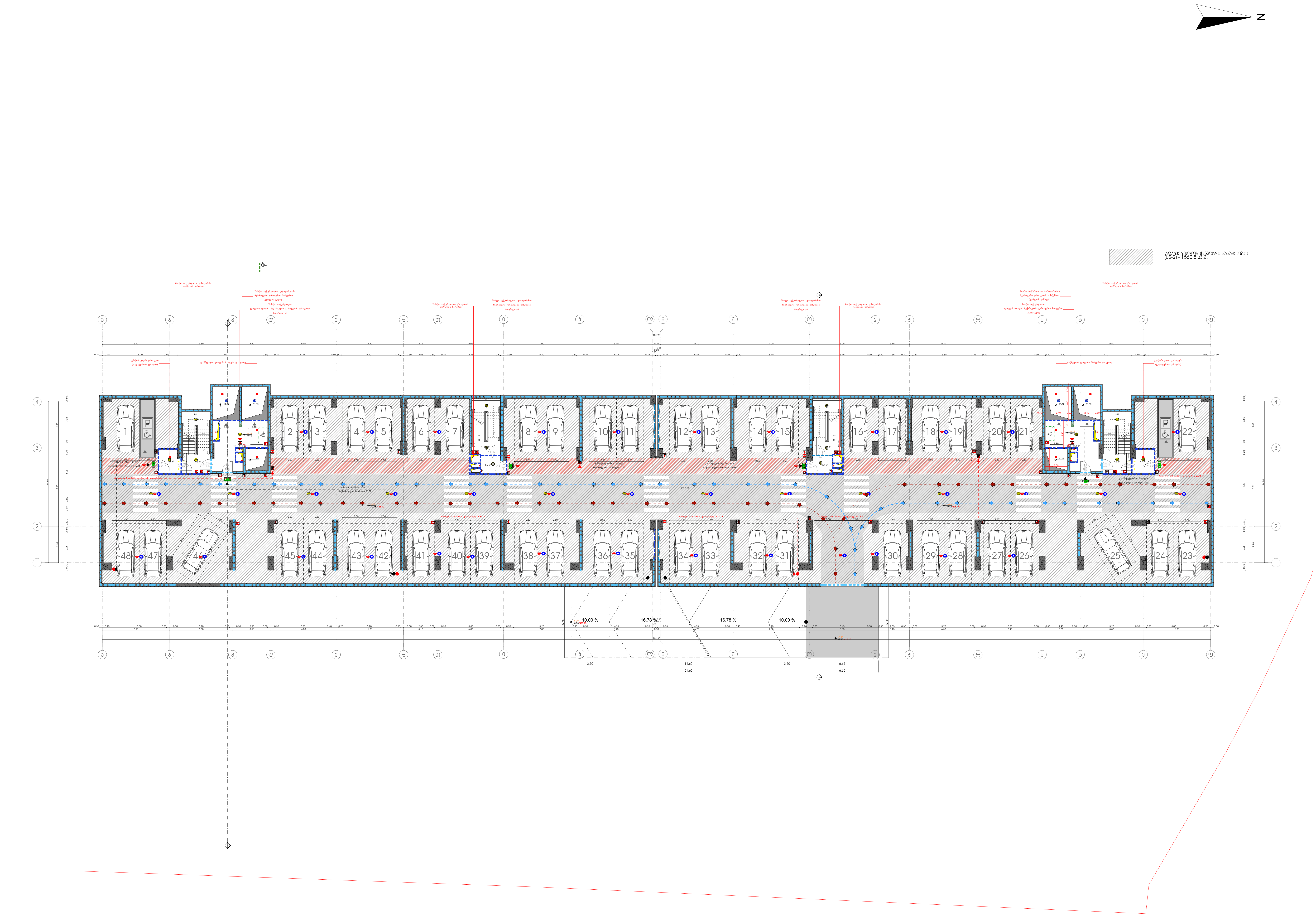

მრავალფუნქციური საცხოვრებელი სახლი

1 და 2 შენობა

დამკვეთი

შ.პ.ს. "დიდომი 3"

საიდენტიფიკაციო კოდი: 404566046

სიტუაციური სქემა

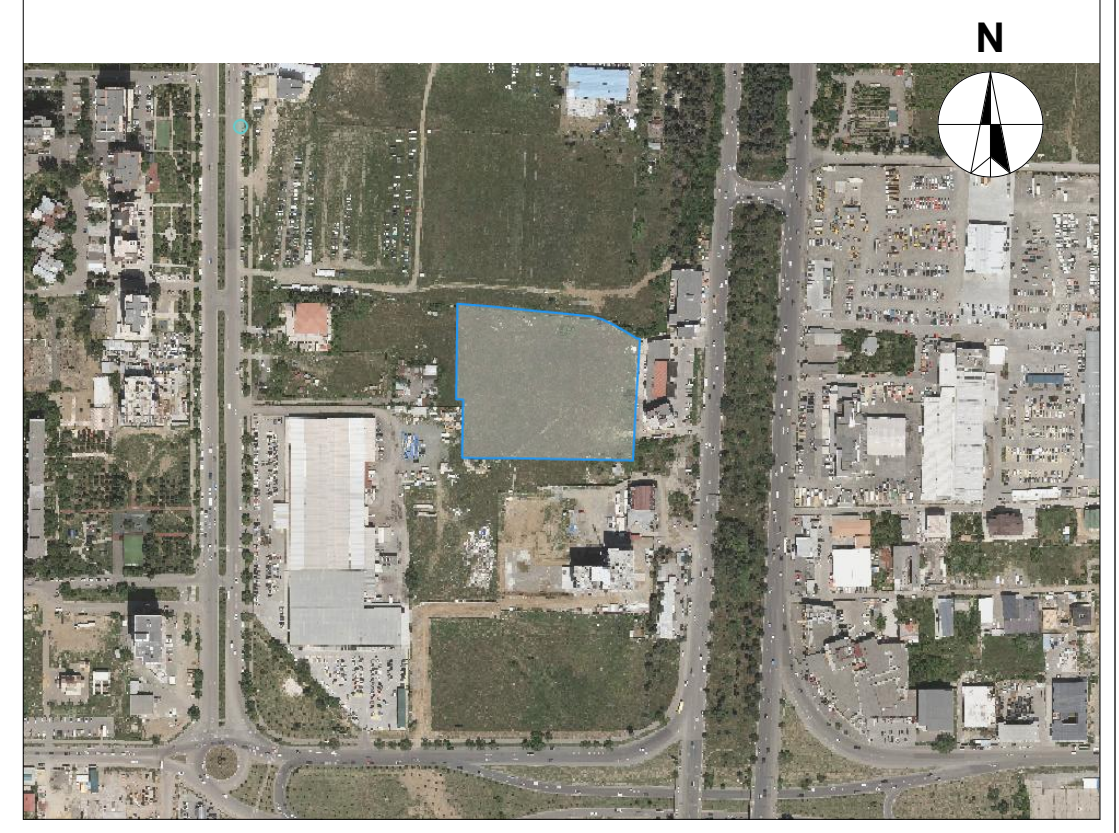

ა და ბ ბლოკი

ტექნიკურ-ეკონომიკური მაჩვენებლები

* მიწის ნაკვეთის ფართობი (კვ.მ) – 17000
* საცხოვრებელი ფართობი (კვ.მ) –
* საოფისე ფართობი (კვ.მ) –
* კომერციული ფართობი (კვ.მ) –
* საზაფხულო ფართობი (კვ.მ) –
* კიბის უჯრედის და სადარბაზოს ფართობი (კვ.მ) – 166.0
* დამხმარე ფართობი (კვ.მ) –
* ავტოსადგომის ფართობი (კვ.მ) –1560.0
* კ1 განაშენიანების ფართობი (კვ.მ) – 2095.6
* კ2 განაშენიანების ინტენსივობის ფართობი (კვ.მ) – 40590.7
* კ3 გამწვანების ფართობი (კვ.მ) – 11402.9

შენიშვნები:

* ნახაზი შესრულებულია სანტიმეტრებში
* ნახაზზე მოცემულია არქიტექტურული და კონსტრუქციული ნიშნულები
* არქიტექტურულ გეგმებზე დატანილია ხანძარსაწინააღმდეგო სისტემა

პირობითი აღნიშვნები

საპროექტო ორგანიზაცია

არქი პრომოუშენი

ქ.თბილისი, ნ.ყიფშიძის ქუჩა №15
ტელ: 032 2602602

თანამდებობა	გვარი	ხელმოწერა
მთ.არქიტექტორი	ს.ავალიანი	
არქიტექტორი	მ.გუჯეჯიანი	
დაამუშავა	ლ.რუხაძე	
კონსტრუქტორი		
პროექტ. მენეჯერი		

ნახაზის სახელი

-3 სართულის გეგმა

ფურცლის ნომერი

ფორმატი	მასშტაბი
A2	

თარიღი	რევიზია №

Многоквартирный жилой комплекс

Планировка 1 эт. 2 этапа

Масштаб: "Формат 3"

Т.Ж. 40456604б

Благодарненский городской округ, Ставропольский край

Ситуационный план



Экспликация помещений

Номер	Наименование	Площадь
1	Тамбур	3.36
2	Коридор	8.23
3	Электрощитовая	2.56
4	Помещение уборочного инвентаря	1.32
5	Помещение уборочного инвентаря	1.32
6	Помещение уборочного инвентаря	1.32
7	Помещение уборочного инвентаря	1.32
8	Помещение уборочного инвентаря	1.32
9	Помещение уборочного инвентаря	1.32
10	Помещение уборочного инвентаря	1.32
11	Помещение уборочного инвентаря	1.32
12	Помещение уборочного инвентаря	1.32
13	Помещение уборочного инвентаря	1.32
14	Помещение уборочного инвентаря	1.32
15	Помещение уборочного инвентаря	1.32
16	Помещение уборочного инвентаря	1.32
17	Помещение уборочного инвентаря	1.32
18	Помещение уборочного инвентаря	1.32
19	Помещение уборочного инвентаря	1.32
20	Помещение уборочного инвентаря	1.32
21	Помещение уборочного инвентаря	1.32
22	Помещение уборочного инвентаря	1.32
23	Помещение уборочного инвентаря	1.32
24	Помещение уборочного инвентаря	1.32
25	Помещение уборочного инвентаря	1.32
26	Помещение уборочного инвентаря	1.32
27	Помещение уборочного инвентаря	1.32
28	Помещение уборочного инвентаря	1.32
29	Помещение уборочного инвентаря	1.32
30	Помещение уборочного инвентаря	1.32
31	Помещение уборочного инвентаря	1.32
32	Помещение уборочного инвентаря	1.32
33	Помещение уборочного инвентаря	1.32
34	Помещение уборочного инвентаря	1.32
35	Помещение уборочного инвентаря	1.32
36	Помещение уборочного инвентаря	1.32
37	Помещение уборочного инвентаря	1.32
38	Помещение уборочного инвентаря	1.32
39	Помещение уборочного инвентаря	1.32
40	Помещение уборочного инвентаря	1.32
41	Помещение уборочного инвентаря	1.32
42	Помещение уборочного инвентаря	1.32
43	Помещение уборочного инвентаря	1.32
44	Помещение уборочного инвентаря	1.32
45	Помещение уборочного инвентаря	1.32
46	Помещение уборочного инвентаря	1.32
47	Помещение уборочного инвентаря	1.32
48	Помещение уборочного инвентаря	1.32
49	Помещение уборочного инвентаря	1.32
50	Помещение уборочного инвентаря	1.32
51	Помещение уборочного инвентаря	1.32
52	Помещение уборочного инвентаря	1.32
53	Помещение уборочного инвентаря	1.32
54	Помещение уборочного инвентаря	1.32
55	Помещение уборочного инвентаря	1.32
56	Помещение уборочного инвентаря	1.32
57	Помещение уборочного инвентаря	1.32
58	Помещение уборочного инвентаря	1.32
59	Помещение уборочного инвентаря	1.32
60	Помещение уборочного инвентаря	1.32
61	Помещение уборочного инвентаря	1.32
62	Помещение уборочного инвентаря	1.32
63	Помещение уборочного инвентаря	1.32
64	Помещение уборочного инвентаря	1.32
65	Помещение уборочного инвентаря	1.32
66	Помещение уборочного инвентаря	1.32
67	Помещение уборочного инвентаря	1.32
68	Помещение уборочного инвентаря	1.32
69	Помещение уборочного инвентаря	1.32
70	Помещение уборочного инвентаря	1.32
71	Помещение уборочного инвентаря	1.32
72	Помещение уборочного инвентаря	1.32
73	Помещение уборочного инвентаря	1.32
74	Помещение уборочного инвентаря	1.32
75	Помещение уборочного инвентаря	1.32
76	Помещение уборочного инвентаря	1.32
77	Помещение уборочного инвентаря	1.32
78	Помещение уборочного инвентаря	1.32
79	Помещение уборочного инвентаря	1.32
80	Помещение уборочного инвентаря	1.32
81	Помещение уборочного инвентаря	1.32
82	Помещение уборочного инвентаря	1.32
83	Помещение уборочного инвентаря	1.32
84	Помещение уборочного инвентаря	1.32
85	Помещение уборочного инвентаря	1.32
86	Помещение уборочного инвентаря	1.32
87	Помещение уборочного инвентаря	1.32
88	Помещение уборочного инвентаря	1.32
89	Помещение уборочного инвентаря	1.32
90	Помещение уборочного инвентаря	1.32
91	Помещение уборочного инвентаря	1.32
92	Помещение уборочного инвентаря	1.32
93	Помещение уборочного инвентаря	1.32
94	Помещение уборочного инвентаря	1.32
95	Помещение уборочного инвентаря	1.32
96	Помещение уборочного инвентаря	1.32

Ведомость элементов благоустройства

Наименование	Кол-во	Площадь
Тротуар из тротуарной плитки	1	1700.00
Асфальтобетонное покрытие	1	8237.32
Газон	1	32.00
Бортовой камень	1	1372.00
Пандус	1	32.00
Ограждение	1	1372.00
Ограждение	1	1372.00
Ограждение	1	1372

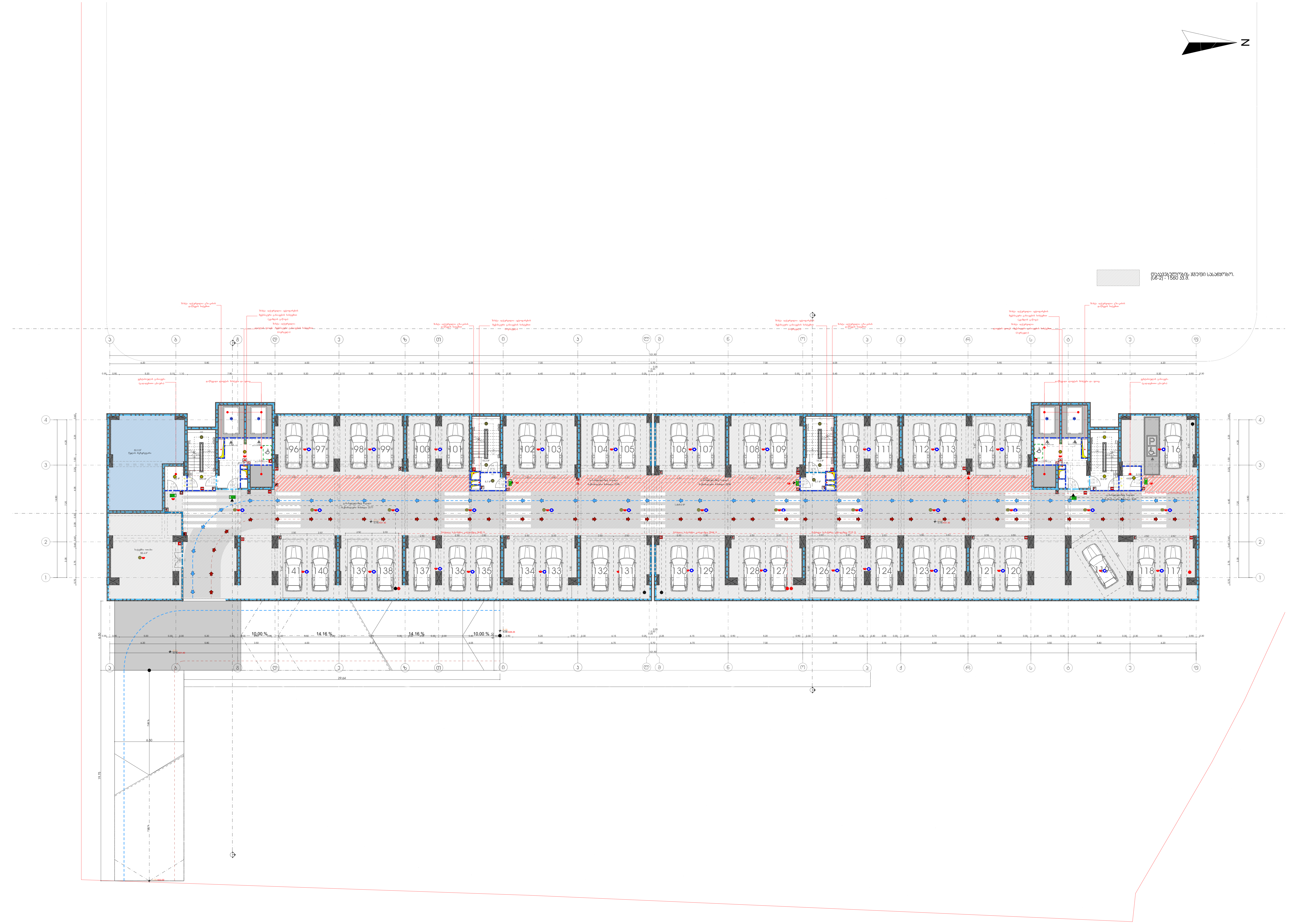

მრავალფუნქციური საცხოვრებელი სახლი

1 და 2 შენობა

დამკვეთი

შ.პ.ს. "დიდომი 3"

საიდენტიფიკაციო კოდი: 404566046

სიტუაციური სქემა

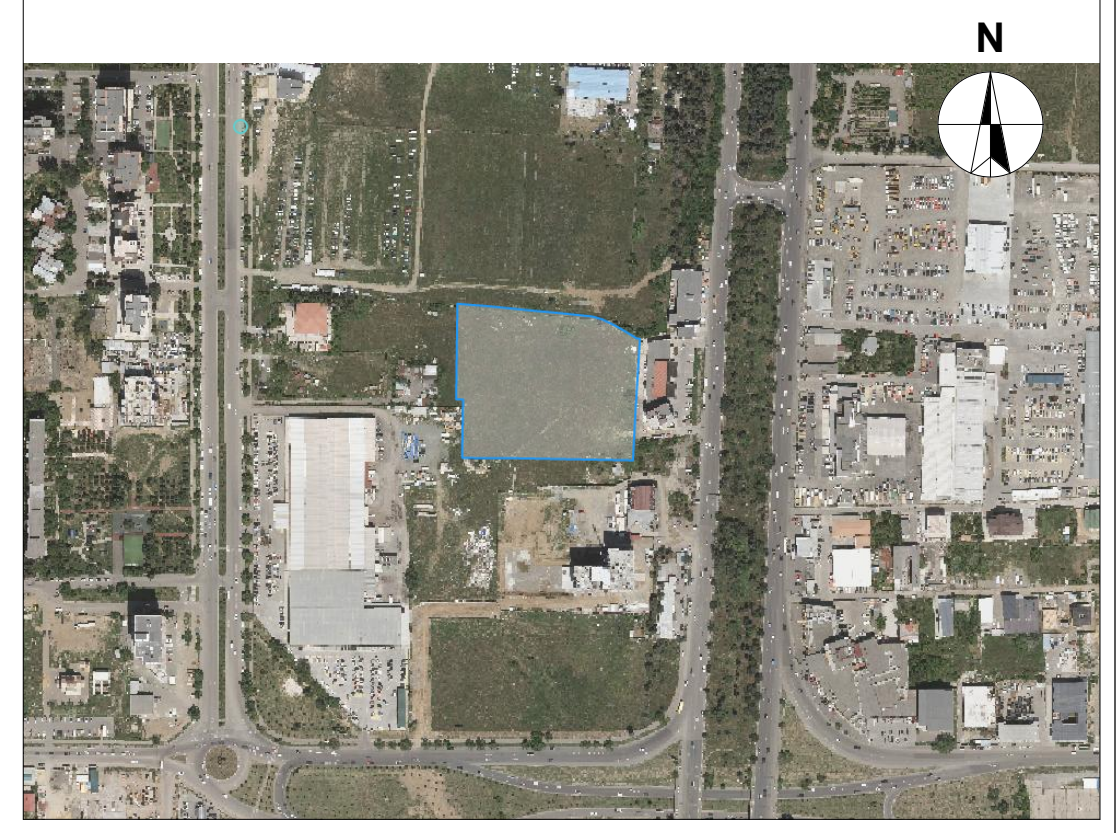

ა და ბ ბლოკი

ტექნიკური-ეკონომიკური მაჩვენებლები

* მიწის ნაკვეთის ფართობი (კვ.მ) – 17000
* საცხოვრებელი ფართობი (კვ.მ) –
* საოფისე ფართობი (კვ.მ) –
* კომერციული ფართობი (კვ.მ) –
* საზაფხულო ფართობი (კვ.მ) –
* კიბის უჯრედის და სადარბაზოს ფართობი (კვ.მ) – 166.4
* დამხმარე ფართობი (კვ.მ) – 110.7
* ავტოსადგომის ფართობი (კვ.მ) – 1469.0
* კ1 განაშენიანების ფართობი (კვ.მ) – 2095.6
* კ2 განაშენიანების ინტენსივობის ფართობი (კვ.მ) – 40590.7
* კ3 გამწვანების ფართობი (კვ.მ) – 11402.9

შენიშვნები:

* ნახაზი შესრულებულია სანტიმეტრებში
* ნახაზზე მოცემულია არქიტექტურული და კონსტრუქციული ნიშნულები
* არქიტექტურულ გეგმებზე დატანილია ხანძარსაწინააღმდეგო სისტემა

პირობითი აღნიშვნები

საპროექტო ორგანიზაცია

არქი პრომოუშენი

ქ.თბილისი, ნ.ყიფშიძის ქუჩა №15
ტელ: 032 2602602

თანამდებობა	გვარი	ხელმოწერა
მთ.არქიტექტორი	ს.ავალიანი	
არქიტექტორი	მ.გუჯეჯიანი	
დაამუშავა	ლ.რუხაძე	
კონსტრუქტორი		
პროექტ. მენეჯერი		

ნახაზის სახელი

-1 სართულის გეგმა

ფურცლის ნომერი

ფორმატი

A2

მასშტაბი

თარიღი

რევიზია №

Многоквартирный жилой комплекс с объектами социально-культурного назначения

1 очередь 2 этап

Генеральный план

ООО "Специализированный застройщик "Альянс"

Многоквартирный жилой комплекс с объектами социально-культурного назначения, благоустройством территории и инженерными сетями, расположенный по адресу: Республика Башкортостан, г. Уфа, Кировский район, ул. Рихарда Зорге, земельный участок 2/1

Наименование	Кол.	Площадь застройки
Многоквартирный жилой дом	1	3238
Объекты социально-культурного назначения	1	1376
Трансформаторная подстанция	1	36
Газорегуляторный пункт	1	36
Итого:		4686

Ситуационный план

Экспликация зданий и сооружений

* Многоквартирный жилой дом с объектами социально-культурного назначения, благоустройством территории и инженерными сетями, расположенный по адресу: Республика Башкортостан, г. Уфа, Кировский район, ул. Рихарда Зорге, земельный участок 2/1

Технико-экономические показатели

* Площадь участка – 17000
* Площадь застройки – 4686
* Общая площадь здания – 42426
* Площадь жилого здания – 41513,8
* Площадь встроенных помещений общественного назначения – 209,56
* Площадь встроенных помещений общественного назначения – 1402,9
* Площадь встроенных помещений общественного назначения – 1140,9
* Количество этажей – 25
* Количество квартир – 232
* Общая площадь квартир – 14028,6
* Площадь жилого здания (общая) – 40590,7
* Площадь встроенных помещений общественного назначения – 1402,9
* Площадь встроенных помещений общественного назначения – 1140,9
* Количество этажей – 25
* Количество квартир – 232
* Общая площадь квартир – 14028,6

Примечание:

* Благоустройство территории, малые архитектурные формы, ограждения, площадки для отдыха, спортивные площадки, площадки для выгула собак, площадки для сушки белья, площадки для мусорных контейнеров, парковки, проезды, тротуары, пешеходные дорожки, озеленение, освещение, наружные сети водоснабжения, канализации, теплоснабжения, электроснабжения, связи, сигнализации, наружное пожаротушение, дренаж, ливневая канализация, наружное освещение, наружные сети

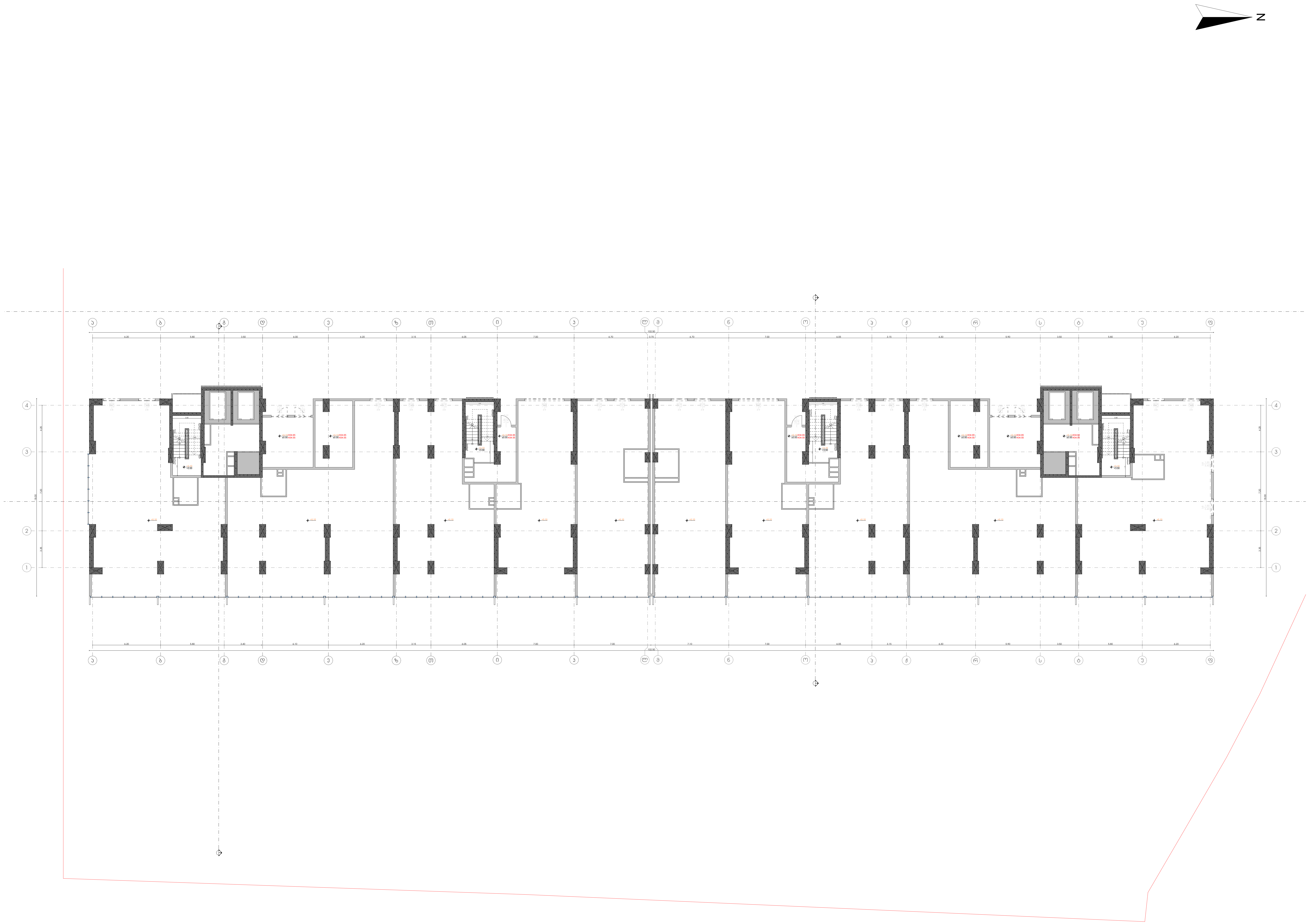

მრავალფუნქციური საცხოვრებელი სახლი

1 და 2 შენობა

<u>დამკვეთი</u>

შ.პ.ს. "დიღომი 3"

საიდენტიფიკაციო კოდი: 404566046

<u>სიტუაციური სქემა</u>

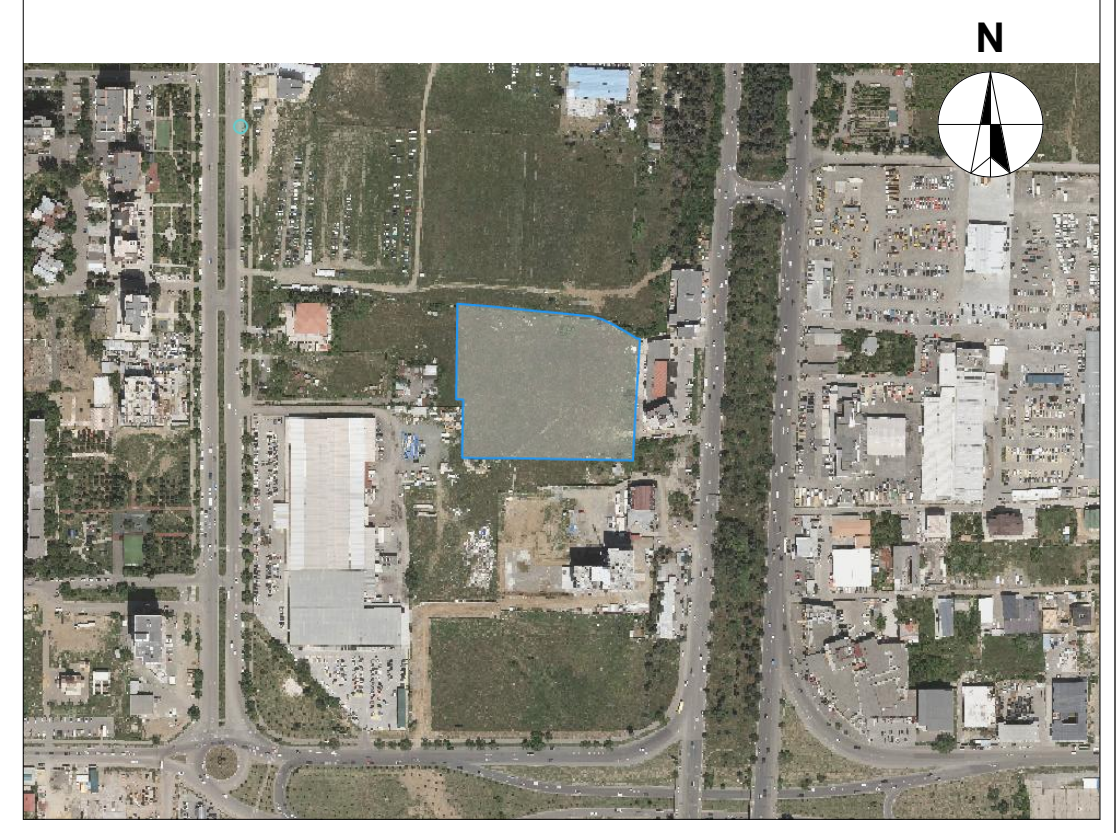

ა და ბ ბლოკი

<u>ტექნიკური-ეკონომიკური მაჩვენებლები</u>

* მიწის ნაკვეთის ფართობი (კვ.მ) – 17000
* საცხოვრებელი ფართობი (კვ.მ) –
* საოფისე ფართობი (კვ.მ) –
* კომერციული ფართობი (კვ.მ) –
* საზაფხულო ფართობი (კვ.მ) –
* კიბის უჯრედის და სადარბაზოს ფართობი (კვ.მ) –
* დამხმარე ფართობი (კვ.მ) –
* ავტოსადგომის ფართობი (კვ.მ) –
* კ1 განაშენიანების ფართობი (კვ.მ) – 2095.6
* კ2 განაშენიანების ინტენსივობის ფართობი (კვ.მ) – 40590.7
* კ3 გამწვანების ფართობი (კვ.მ) – 11402.9

<u>შენიშვნები:</u>

* ნახაზი შესრულებულია სანტიმეტრებში
* ნახაზზე მოცემულია არქიტექტურული და კონსტრუქციული ნიშნულები
* არქიტექტურულ გეგმებზე დატანილია ხანძარსაწინააღმდეგო სისტემა

<u>პირობითი აღნიშვნები</u>

<u>საპროექტო ორგანიზაცია</u>

არქი პრომოუშენი

ქ.თბილისი, ნ.ყიფშიძის ქუჩა №15
ტელ: 032 2602602

თანამდებობა	გვარი	ხელმოწერა
მთ.არქიტექტორი	ს.ავალიანი	
არქიტექტორი	მ.გუჯეჯიანი	
დაამუშავა	ლ.რუხაძე	
კონსტრუქტორი		
პროექტ. მენეჯერი		

<u>ნახაზის სახელი</u>

1 სართულის გეგმა (1)

<u>ფურცლის ნომერი</u>

ფორმატი	მასშტაბი
A2	
თარიღი	რევიზია №

Общий вид фасада 1 с/к 2 зблок

Масштаб 1:100

Фасад 1 с/к 2 зблок

Общий вид фасада 1 с/к 2 зблок

მრავალსართულიანი საცხოვრებლის სამშენებლო პროექტი

1 ლოკ 2 ბინა

ზოგადი

ა.პ.ს. "ფიფიან 3"

საიდენტიფიკაციო კოდი: 405866046



ს ა ნ ა შ ე ნ ო

ნაგებობის ტიპი: მრავალბინიანი საცხოვრებელი სახლი

* ფიზიკურ ჩაშენებულ-ჩარჩენილ ავტოსადგომ ჩათვლით – 17000
* საერთო ფართობის ფიზიკური (აქტ) – 1287.2
* ტიპიური სართულის ფიზიკური (აქტ) – 431.7
* ბაზის ფართი – 289.0
* ფიზიკური (აქტ) –
* ფიზიკური (აქტ) –
* 42 ბინა
* ფიზიკური (აქტ) – 40590.7
* 43 ბინა
* ფიზიკური (აქტ) – 11402.9

ზემოქმედება

* ნახაზის ფრაგმენტი
* ნაგებობის მოცულობითი ხასიათი
* ტიპიური სართულის ფიზიკური (აქტ) – 2095.6
* ფიზიკური (აქტ) – 2095.6
* ფიზიკური (აქტ) – 2095.6
* ფიზიკური (აქტ) –
* ფიზიკური (აქტ) –
* ფიზიკური (აქტ) –

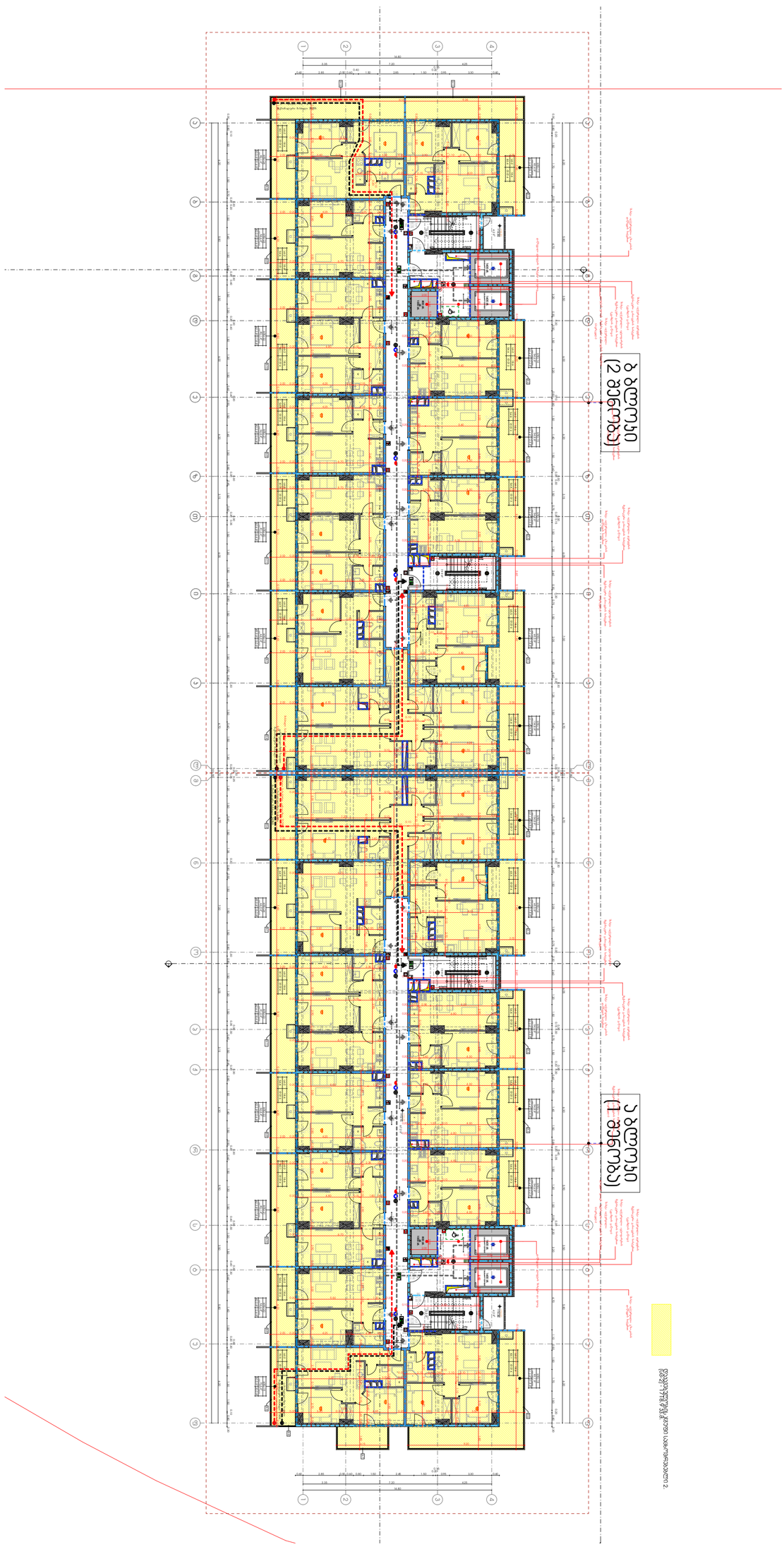

მრავალფუნქციური საცხოვრებელი სახლი

1 ეტ 2 ველოვ

შპს „ქალაქი 3"

საიდენტიფიკაციო კოდი: 405566046

ა რ ს ე ბ ი ტ ი

ნაგებობის ტექნიკურ-ეკონომიკური მახასიათებლები:

* ფართობი ნაგებობის ზედაპირის (მ2) – 17000
* საერთო ფართობი ზედაპირის (მ2) – 12872
* ტიპიური სართულის ზედაპირის (მ2) – 431.7
* სართულების რაოდენობა ზედაპირის (მ2) – 2974
* ავარიული გასასვლელების ზედაპირის (მ2) – 2095.6
* ლიფტების ზედაპირის (მ2) – 40590.7
* ბინების ზედაპირის (მ2) – 11402.9

ნაგებობის ძირითადი ტექნიკურ-ეკონომიკური მახასიათებლები:

* ნაგებობის ზედაპირის ფართობი, ა/ფ0.5ის ზემოთ – 2095.6 მ2;
* ტერიტორიის კეთილმოწყობის ფართობი – 40590.7 მ2;
* ბინების საერთო ფართობი – 11402.9 მ2;

ნაგებობის ძირითადი ტექნიკურ-ეკონომიკური მახასიათებლები:

* ნაგებობის ზედაპირის ფართობი, ა/ფ0.5ის ზემოთ – 2095.6 მ2;
* ტერიტორიის კეთილმოწყობის ფართობი – 40590.7 მ2;
* ბინების საერთო ფართობი – 11402.9 მ2;

ა რ ქ ი ტ ე ქ ტ უ რ ა

ნაგებობის ფასადების მოპირკეთების მასალები და ფერადოვანი გადაწყვეტა

ფასადის ფერადოვანი გადაწყვეტა

შპს „არქიტექტურული ბიურო ნინო ჯანაშია და პარტნიორები"

ქ.თბილისი, ვაჟა-ფშაველას გამზ. №15

ტელ: 032 2402002

მთავარი არქიტექტორი	ნინო ჯანაშია	
არქიტექტორი	გიორგი ჯანაშია	
არქიტექტორი	ლევან ჯანაშია	
ინჟინერ-კონსტრუქტორი	ნინო ჯანაშია	
ინჟინერ-კონსტრუქტორი	ლევან ჯანაშია	

4 სერთიფიკატი 80383

შეკვეთა №60	მასშტაბი
A2	
თარიღი	ფურცლის №:

Многоквартирный жилой дом с подземной автостоянкой

1 оч. 2 этап

Адрес: Московская область, г.о. Красногорск, д. Путилково, ул. Ольховая, д. 2

Наименование: Архитектурные решения

Стадия: Р

Лист: 1

Масштаб: 1:200

Формат: А2

Изм.	Кол.уч.	Лист	№ док.	Подпись	Дата
ГИП	Ларионов				
Разработал	Ларионов				
Н.контр.	Ларионов				
Нач.отд.	Ларионов				

Блок-секция 5 (1 этап)

Блок-секция 6 (2 этап)

Условные обозначения:

Граница земельного участка

N

Ситуационный план

1:2000

Экспликация помещений

Наименование	Площадь, м²
Блок-секция 5 (1 этап)	
Тамбур	5,56
Коридор	83,73
Электрощитовая	2,48
Итого:	91,77
Блок-секция 6 (2 этап)	
Тамбур	5,56
Коридор	83,73
Электрощитовая	2,48
Итого:	91,77

Ведомость рабочих чертежей основного комплекта

Лист	Наименование	Примечание
1	Общие данные. Ситуационный план. Экспликация помещений. Ведомость рабочих чертежей основного комплекта	

Согласовано

Инв. № подл.

Взам. инв. №

Подпись и дата

Инв. № подл.

Изм. Кол.уч. Лист № док. Подпись Дата

Многоквартирный жилой дом с подземной автостоянкой

Общие данные. Ситуационный план. Экспликация помещений. Ведомость рабочих чертежей основного комплекта

დაკავებულობის ჯგუფი საცხოვრებელი 2. (სც-2) - 1732 კვ.მ.

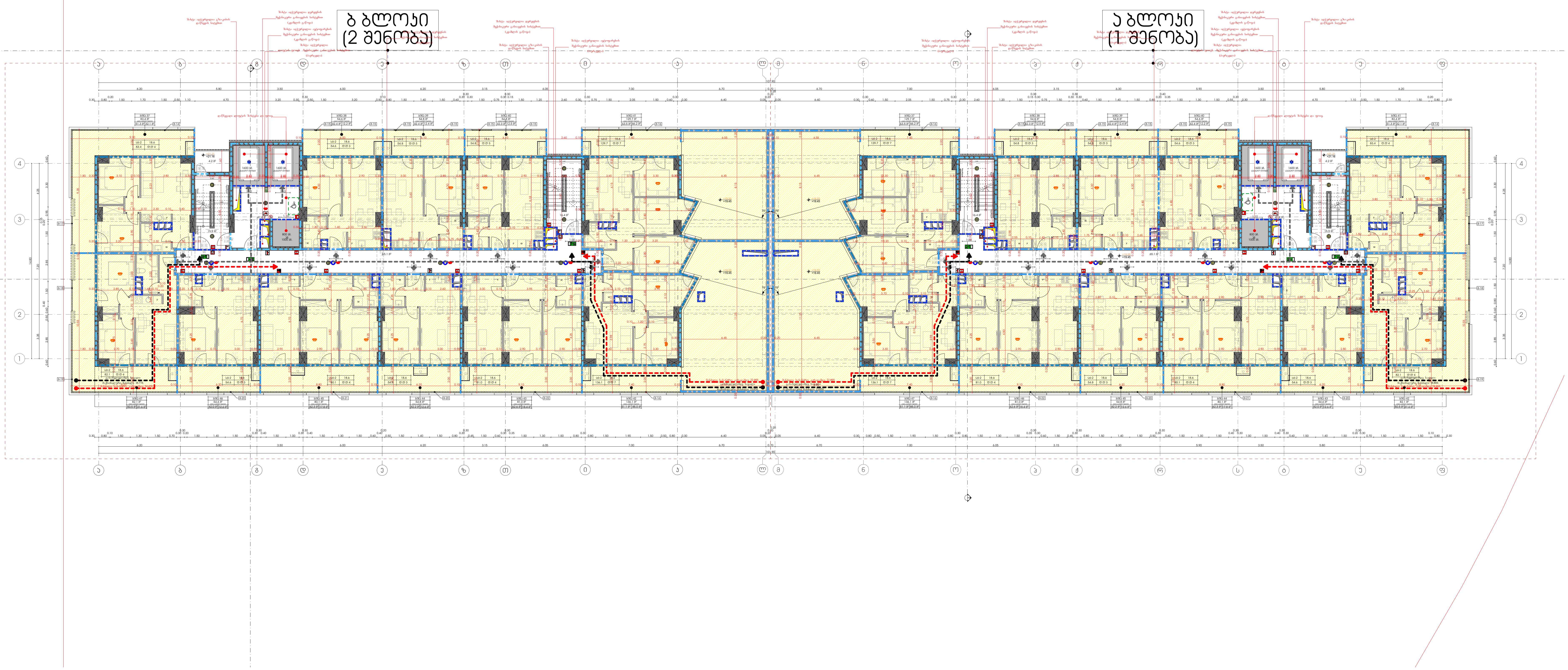

მრავალფუნქციური საცხოვრებელი სახლი

1 და 2 შენობა

დამკვეთი

შ.პ.ს. "დიდომი 3"

საიდენტიფიკაციო კოდი: 404566046

სიტუაციური სქემა

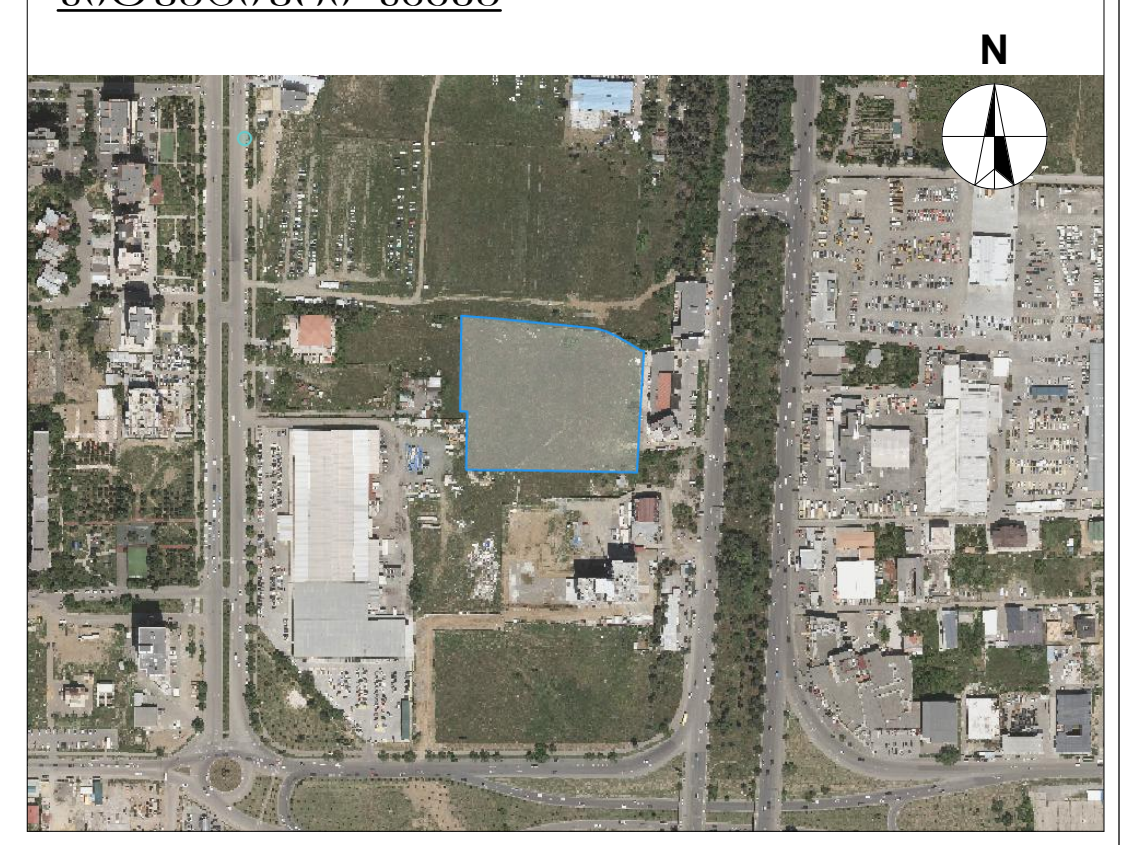

ა და ბ ბლოკი

ტექნიკური-ეკონომიკური მაჩვენებლები
* მიწის ნაკვეთის ფართობი (კვ.მ) – 17000
* საცხოვრებელი ფართობი (კვ.მ) –1105.2
* საოფისე ფართობი (კვ.მ) –
* კომერციული ფართობი (კვ.მ) –
* საზაფხულო ფართობი (კვ.მ) –626.8
* კიბის უჯრედის და სადარბაზოს ფართობი (კვ.მ) – 286
* დამხმარე ფართობი (კვ.მ) –
* ავტოსადგომის ფართობი (კვ.მ) –
* კ1 განაშენიანების ფართობი (კვ.მ) – 2095.6
* კ2 განაშენიანების ინტენსივობის ფართობი (კვ.მ) – 40590.7
* კ3 გამწვანების ფართობი (კვ.მ) – 11402.9

შენიშვნები:
* ნახაზი შესრულებულია სანტიმეტრებში
* ნახაზზე მოცემულია არქიტექტურული და კონსტრუქციული ნიშნულები
* არქიტექტურულ გეგმებზე დატანილია ხანძარსაწინააღმდეგო სისტემა

პირობითი აღნიშვნები

საპროექტო ორგანიზაცია

არქი პრომოუშენი

ქ.თბილისი, ნ.ყიფშიძის ქუჩა №15
ტელ: 032 2602602

თანამდებობა	გვარი	ხელმოწერა
მთ.არქიტექტორი	ს.ავალიანი	
არქიტექტორი	მ.გუჯეჯიანი	
დაამუშავა	ლ.რუხაძე	
კონსტრუქტორი		
პროექტ. მენეჯერი		

ნახაზის სახელი

6 სართულის გეგმა

ფურცლის ნომერი

ფორმატი

A2

მასშტაბი

თარიღი

რევიზია №

Многоквартирный жилой комплекс

Корпус 2 (поз.2)

Адрес: г.Ташкент, Яккасарайский район, ул. Шота Руставели, 1

Заказчик: ООО "Строительная компания Ташкент Девелопмент"

Генеральный проектировщик: ООО "Архитектурное бюро Ташкент"

Главный архитектор проекта: Каримов А.Р.

Главный инженер проекта: Юсупов Ф.М.

Стадия: Рабочий проект

Лист: 1 из 2

Масштаб: 1:100

Дата: 03.2026

Формат: A2

Номер чертежа: АР-02

Ситуационный план

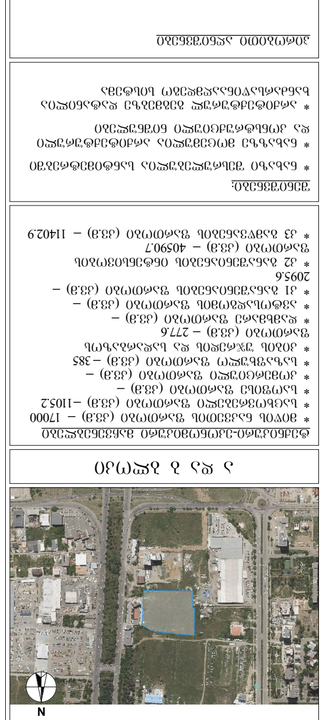

Экспликация помещений

№	Наименование	Площадь, м²
1	Тамбур	4.20
2	Коридор	12.60
3	Лестничная клетка	18.40
4	Лифтовой холл	6.80
5	Комната	14.30
6	Комната	16.10
7	Санузел	3.90
8	Ванная	4.50
9	Кухня-гостиная	28.70
10	Комната	15.20
11	Комната	13.80
12	Санузел	3.90
13	Ванная	4.50
14	Кухня-гостиная	28.70
15	Комната	15.20
16	Комната	13.80
17	Санузел	3.90
18	Ванная	4.50
19	Кухня-гостиная	28.70
20	Комната	15.20
21	Комната	13.80
22	Санузел	3.90
23	Ванная	4.50
24	Кухня-гостиная	28.70
25	Комната	15.20
26	Комната	13.80
27	Санузел	3.90
28	Ванная	4.50
29	Кухня-гостиная	28.70
30	Комната	15.20
31	Комната	13.80
32	Санузел	3.90
33	Ванная	4.50
34	Кухня-гостиная	28.70
35	Комната	15.20
36	Комната	13.80
37	Санузел	3.90
38	Ванная	4.50
39	Кухня-гостиная	28.70
40	Комната	15.20
41	Комната	13.80
42	Санузел	3.90
43	Ванная	4.50
44	Кухня-гостиная	28.70
45	Комната	15.20
46	Комната	13.80
47	Санузел	3.90
48	Ванная	4.50
49	Кухня-гостиная	28.70
50	Комната	15.20
51	Комната	13.80
52	Санузел	3.90
53	Ванная	4.50
54	Кухня-гостиная	28.70
55	Комната	15.20
56	Комната	13.80
57	Санузел	3.90
58	Ванная	4.50
59	Кухня-гостиная	28.70
60	Комната	15.20
61	Комната	13.80
62	Санузел	3.90
63	Ванная	4.50
64	Кухня-гостиная	28.70
65	Комната	15.20
66	Комната	13.80
67	Санузел	3.90
68	Ванная	4.50
69	Кухня-гостиная	28.70
70	Комната	15.20
71	Комната	13.80
72	Санузел	3.90
73	Ванная	4.50
74	Кухня-гостиная	28.70
75	Комната	15.20
76	Комната	13.80
77	Санузел	3.90
78	Ванная	4.50
79	Кухня-гостиная	28.70
80	Комната	15.20
81	Комната	13.80
82	Санузел	3.90
83	Ванная	4.50
84	Кухня-гостиная	28.70
85	Комната	15.20
86	Комната	13.80
87	Санузел	3.90
88	Ванная	4.50
89	Кухня-гостиная	28.70
90	Комната	15.20
91	Комната	13.80
92	Санузел	3.90
93	Ванная	4.50
94	Кухня-гостиная	28.70
95	Комната	15.20
96	Комната	13.80
97	Санузел	3.90
98	Ванная	4.50
99	Кухня-гостиная	28.70
100	Комната	15.20
101	Комната	13.80
102	Санузел	3.90
103	Ванная	4.50
104	Кухня-гостиная	28.70
105	Комната	15.20
106	Комната	13.80
107	Санузел	3.90
108	Ванная	4.50
109	Кухня-гостиная	28.70
110	Комната	15.20
111	Комната	13.80
112	Санузел	3.90
113	Ванная	4.50
114	Кухня-гостиная	28.70
115	Комната	15.20
116	Комната	13.80
117	Санузел	3.90
118	Ванная	4.50
119	Кухня-гостиная	28.70
120	Комната	15.20
121	Комната	13.80
122	Санузел	3.90
123	Ванная	4.50
124	Кухня-гостиная	28.70
125	Комната	15.20
126	Комната	13.80
127	Санузел	3.90
128	Ванная	4.50
129	Кухня-гостиная	28.70
130	Комната	15.20
131	Комната	13.80
132	Санузел	3.90
133	Ванная	4.50
134	Кухня-гостиная	28.70
135	Комната	15.20
136	Комната	13.80
137	Санузел	3.90
138	Ванная	4.50
139	Кухня-гостиная	28.70
140	Комната	15.20
141	Комната	13.80
142	Санузел	3.90
143	Ванная	4.50
144	Кухня-гостиная	28.70
145	Комната	15.20
146	Комната	13.80
147	Санузел	3.90
148	Ванная	4.50
149	Кухня-гостиная	28.70
150	Комната	15.20
151	Комната	13.80
152	Санузел	3.90
153	Ванная	4.50
154	Кухня-гостиная	28.70
155	Комната	15.20
156	Комната	13.80
157	Санузел	3.90
158	Ванная	4.50
159	Кухня-гостиная	28.70
160	Комната	15.20
161	Комната	13.80
162	Санузел	3.90
163	Ванная	4.50
164	Кухня-гостиная	28.70
165	Комната	15.20
166	Комната	13.80
167	Санузел	3.90
168	Ванная	4.50
169	Кухня-гостиная	28.70
170	Комната	15.20
171	Комната	13.80
172	Санузел	3.90
173	Ванная	4.50
174	Кухня-гостиная	28.70
175	Комната	15.20
176	Комната	13.80
177	Санузел	3.90
178	Ванная	4.50
179	Кухня-гостиная	28.70
180	Комната	15.20
181	Комната	13.80
182	Санузел	3.90
183	Ванная	4.50
184	Кухня-гостиная	28.70
185	Комната	15.20
186	Комната	13.80
187	Санузел	3.90
188	Ванная	4.50
189	Кухня-гостиная	28.70
190	Комната	15.20
191	Комната	13.80
192	Санузел	3.90
193	Ванная	4.50
194	Кухня-гостиная	28.70
195	Комната	15.20
196	Комната	13.80
197	Санузел	3.90
198	Ванная	4.50
199	Кухня-гостиная	28.70
200	Комната	15.20
201	Комната	13.80
202	Санузел	3.90
203	Ванная	4.50
204	Кухня-гостиная	28.70
205	Комната	15.20
206	Комната	13.80
207	Санузел	3.90
208	Ванная	4.50
209	Кухня-гостиная	28.70
210	Комната	15.20
211	Комната	13.80
212	Санузел	3.90
213	Ванная	4.50
214	Кухня-гостиная	28.70
215	Комната	15.20
216	Комната	13.80
217	Санузел	3.90
218	Ванная	4.50
219	Кухня-гостиная	28.70
220	Комната	15.20
221	Комната	13.80
222	Санузел	3.90
223	Ванная	4.50
224	Кухня-гостиная	28.70
225	Комната	15.20
226	Комната	13.80
227	Санузел	3.90
228	Ванная	4.50
229	Кухня-гостиная	28.70
230	Комната	15.20
231	Комната	13.80
232	Санузел	3.90
233	Ванная	4.50
234	Кухня-гостиная	28.70
235	Комната	15.20
236	Комната	13.80
237	Санузел	3.90
238	Ванная	4.50
239	Кухня-гостиная	28.70
240	Комната	15.20
241	Комната	13.80
242	Санузел	3.90
243	Ванная	4.50
244	Кухня-гостиная	28.70
245	Комната	15.20
246	Комната	13.80
247	Санузел	3.90
248	Ванная	4.50
249	Кухня-гостиная	28.70
250	Комната	15.20
251	Комната	13.80
252	Санузел	3.90
253	Ванная	4.50
254	Кухня-гостиная	28.70
255	Комната	15.20
256	Комната	13.80
257	Санузел	3.90
258	Ванная	4.50
259	Кухня-гостиная	28.70
260	Комната	15.20
261	Комната	13.80
262	Санузел	3.90
263	Ванная	4.50
264	Кухня-гостиная	28.70
265	Комната	15.20
266	Комната	13.80
267	Санузел	3.90
268	Ванная	4.50
269	Кухня-гостиная	28.70
270	Комната	15.20
271	Комната	13.80
272	Санузел	3.90
273	Ванная	4.50
274	Кухня-гостиная	28.70
275	Комната	15.20
276	Комната	13.80
277	Санузел	3.90
278	Ванная	4.50
279	Кухня-гостиная	28.70
280	Комната	15.20
281	Комната	13.80
282	Санузел	3.90
283	Ванная	4.50
284	Кухня-гостиная	28.70
285	Комната	15.20
286	Комната	13.80
287	Санузел	3.90
288	Ванная	4.50
289	Кухня-гостиная	28.70
290	Комната	15.20
291	Комната	13.80
292	Санузел	3.90
293	Ванная	4.50
294	Кухня-гостиная	28.70
295	Комната	15.20
296	Комната	13.80
297	Санузел	3.90
298	Ванная	4.50
299	Кухня-гостиная	28.70
300	Комната	15.20
301	Комната	13.80
302	Санузел	3.90
303	Ванная	4.50
304	Кухня-гостиная	28.70
305	Комната	15.20
306	Комната	13.80
307	Санузел	3.90
308	Ванная	4.50
309	Кухня-гостиная	28.70
310	Комната	15.20
311	Комната	13.80
312	Санузел	3.90
313	Ванная	4.50
314	Кухня-гостиная	28.70
315	Комната	15.20
316	Комната	13.80
317	Санузел	3.90
318	Ванная	4.50
319	Кухня-гостиная	28.70
320	Комната	15.20
321	Комната	13.80
322	Санузел	3.90
323	Ванная	4.50
324	Кухня-гостиная	28.70
325	Комната	15.20
326	Комната	13.80
327	Санузел	3.90
328	Ванная	4.50
329	Кухня-гостиная	28.70
330	Комната	15.20
331	Комната	13.80
332	Санузел	3.90
333	Ванная	4.50
334	Кухня-гостиная	28.70
335	Комната	15.20
336	Комната	13.80
337	Санузел	3.90
338	Ванная	4.50
339	Кухня-гостиная	28.70
340	Комната	15.20
341	Комната	13.80
342	Санузел	3.90
343	Ванная	4.50
344	Кухня-гостиная	28.70
345	Комната	15.20
346	Комната	13.80
347	Санузел	3.90
348	Ванная	4.50
349	Кухня-гостиная	28.70
350	Комната	15.20
351	Комната	13.80
352	Санузел	3.90
353	Ванная	4.50
354	Кухня-гостиная	28.70
355	Комната	15.20
356	Комната	13.80
357	Санузел	3.90
358	Ванная	4.50
359	Кухня-гостиная	28.70
360	Комната	15.20
361	Комната	13.80
362	Санузел	3.90
363	Ванная	4.50
364	Кухня-гостиная	28.70
365	Комната	15.20
366	Комната	13.80
367	Санузел	3.90
368	Ванная	4.50
369	Кухня-гостиная	28.70
370	Комната	15.20
371	Комната	13.80
372	Санузел	3.90
373	Ванная	4.50
374	Кухня-гостиная	28.70
375	Комната	15.20
376	Комната	13.80
377	Санузел	3.90
378	Ванная	4.50
379	Кухня-гостиная	28.70
380	Комната	15.20
381	Комната	13.80
382	Санузел	3.90
383	Ванная	4.50
384	Кухня-гостиная	28.70
385	Комната	15.20
386	Комната	13.80
387	Санузел	3.90
388	Ванная	4.50
389	Кухня-гостиная	28.70
390	Комната	15.20
391	Комната	13.80
392	Санузел	3.90
393	Ванная	4.50
394	Кухня-гостиная	28.70
395	Комната	15.20
396	Комната	13.80
397	Санузел	3.90
398	Ванная	4.50
399	Кухня-гостиная	28.70
400	Комната	15.20
401	Комната	13.80
402	Санузел	3.90
403	Ванная	4.50
404	Кухня-гостиная	28.70
405	Комната	15.20
406	Комната	13.80
407	Санузел	3.90
408	Ванная	4.50
409	Кухня-гостиная	28.70
410	Комната	15.20
411	Комната	13.80
412	Санузел	3.90
413	Ванная	4.50
414	Кухня-гостиная	28.70
415	Комната	15.20
416	Комната	13.80
417	Санузел	3.90
418	Ванная	4.50
419	Кухня-гостиная	28.70
420	Комната	15.20
421	Комната	13.80
422	Санузел	3.90
423	Ванная	4.50
424	Кухня-гостиная	28.70
425	Комната	15.20
426	Комната	13.80
427	Санузел	3.90
428	Ванная	4.50
429	Кухня-гостиная	28.70
430	Комната	15.20
431	Комната	13.80
432	Санузел	3.90
433	Ванная	4.50
434	Кухня-гостиная	28.70
435	Комната	15.20
436	Комната	13.80
437	Санузел	3.90
438	Ванная	4.50
439	Кухня-гостиная	28.70
440	Комната	15.20
441	Комната	13.80
442	Санузел	3.90
443	Ванная	4.50
444	Кухня-гостиная	28.70
445	Комната	15.20
446	Комната	13.80
447	Санузел	3.90
448	Ванная	4.50
449	Кухня-гостиная	28.70
450	Комната	15.20
451	Комната	13.80
452	Санузел	3.90
453	Ванная	4.50
454	Кухня-гостиная	28.70
455	Комната	15.20
456	Комната	13.80
457	Санузел	3.90
458	Ванная	4.50
459	Кухня-гостиная	28.70
460	Комната	15.20
461	Комната	13.80
462	Санузел	3.90
463	Ванная	4.50
464	Кухня-гостиная	28.70
465	Комната	15.20
466	Комната	13.80
467	Санузел	3.90
468	Ванная	4.50
469	Кухня-гостиная	28.70
470	Комната	15.20
471	Комната	13.80
472	Санузел	3.90
473	Ванная	4.50
474	Кухня-гостиная	28.70
475	Комната	15.20
476	Комната	13.80
477	Санузел	3.90
478	Ванная	4.50
479	Кухня-гостиная	28.70
480	Комната	15.20
481	Комната	13.80
482	Санузел	3.90
483	Ванная	4.50
484	Кухня-гостиная	28.70
485	Комната	15.20
486	Комната	13.80
487	Санузел	3.90
488	Ванная	4.50
489	Кухня-гостиная	28.70
490	Комната	15.20
491	Комната	13.80
492	Санузел	3.90
493	Ванная	4.50
494	Кухня-гостиная	28.70
495	Комната	15.20
496	Комната	13.80
497	Санузел	3.90
498	Ванная	4.50
499	Кухня-гостиная	28.70
500	Комната	15.20
501	Комната	13.80
502	Санузел	3.90
503	Ванная	4.50
504	Кухня-гостиная	28.70
505	Комната	15.20
506	Комната	13.80
507	Санузел	3.90
508	Ванная	4.50
509	Кухня-гостиная	28.70
510	Комната	15.20
511	Комната	13.80
512	Санузел	3.90
513	Ванная	4.50
514	Кухня-гостиная	28.70
515	Комната	15.20
516	Комната	13.80
517	Санузел	3.90
518	Ванная	4.50
519	Кухня-гостиная	28.70
520	Комната	15.20
521	Комната	13.80
522	Санузел	3.90
523	Ванная	4.50
524	Кухня-гостиная	28.70
525	Комната	15.20
526	Комната	13.80
527	Санузел	3.90
528	Ванная	4.50
529	Кухня-гостиная	28.70
530	Комната	15.20
531	Комната	13.80
532	Санузел	3.90
533	Ванная	4.50
534	Кухня-гостиная	28.70
535	Комната	15.20
536	Комната	13.80
537	Санузел	3.90
538	Ванная	4.50
539	Кухня-гостиная	28.70
540	Комната	15.20
541	Комната	13.80
542	Санузел	3.90
543	Ванная	4.50
544	Кухня-гостиная	28.70
545	Комната	15.20
546	Комната	13.80
547	Санузел	3.90
548	Ванная	4.50
549	Кухня-гостиная	28.70
550	Комната	15.20
551	Комната	13.80
552	Санузел	3.90
553	Ванная	4.50
554	Кухня-гостиная	28.70
555	Комната	15.20
556	Комната	13.80
557	Санузел	3.90
558	Ванная	4.50
559	Кухня-гостиная	28.70
560	Комната	15.20
561	Комната	13.80
562	Санузел	3.90
563	Ванная	4.50
564	Кухня-гостиная	28.70
565	Комната	15.20
566	Комната	13.80
567	Санузел	3.90
568	Ванная	4.50
569	Кухня-гостиная	28.70
570	Комната	15.20
571	Комната	13.80
572	Санузел	3.90
573	Ванная	4.50
574	Кухня-гостиная	28.70
575	Комната	15.20
576	Комната	13.80
577	Санузел	3.90
578	Ванная	4.50
579	Кухня-гостиная	28.70
580	Комната	15.20
581	Комната	13.80
582	Санузел	3.90
583	Ванная	4.50
584	Кухня-гостиная	28.70
585	Комната	15.20
586	Комната	13.80
587	Санузел	3.90
588	Ванная	4.50
589	Кухня-гостиная	28.70
590	Комната	15.20
591	Комната	13.80
592	Санузел	3.90
593	Ванная	4.50
594	Кухня-гостиная	28.70
595	Комната	15.20
596	Комната	13.80
597	Санузел	3.90
598	Ванная	4.50
599	Кухня-гостиная	28.70
600	Комната	15.20
601	Комната	13.80
602	Санузел	3.90
603	Ванная	4.50
604	Кухня-гостиная	28.70
605	Комната	15.20
606	Комната	13.80
607	Санузел	3.90
608	Ванная	4.50
609	Кухня-гостиная	28.70
610	Комната	15.20
611	Комната	13.80
612	Санузел	3.90
613	Ванная	4.50
614	Кухня-гостиная	28.70
615	Комната	15.20
616	Комната	13.80
617	Санузел	3.90
618	Ванная	4.50
619	Кухня-гостиная	28.70
620	Комната	15.20
621	Комната	13.80
622	Санузел	3.90
623	Ванная	4.50
624	Кухня-гостиная	28.70
625	Комната	15.20
626	Комната	13.80
627	Санузел	3.90
628	Ванная	4.50
629	Кухня-гостиная	28.70
630	Комната	15.20
631	Комната	13.80
632	Санузел	3.90
633	Ванная	4.50
634	Кухня-гостиная	28.70
635	Комната	15.20
636	Комната	13.80
637	Санузел	3.90
638	Ванная	4.50
639	Кухня-гостиная	28.70
640	Комната	15.20
641	Комната	13.80
642	Санузел	3.90
643	Ванная	4.50
644	Кухня-гостиная	28.70
645	Комната	15.20
646	Комната	13.80
647	Санузел	3.90
648	Ванная	4.50
649	Кухня-гостиная	28.70
650	Комната	15.20
651	Комната	13.80
652	Санузел	3.90
653	Ванная	4.50
654	Кухня-гостиная	28.70
655	Комната	15.20
656	Комната	13.80
657	Санузел	3.90
658	Ванная	4.50
659	Кухня-гостиная	28.70
660	Комната	15.20
661	Комната	13.80
662	Санузел	3.90
663	Ванная	4.50
664	Кухня-гостиная	28.70
665	Комната	15.20
666	Комната	13.80
667	Санузел	3.90
668	Ванная	4.50
669	Кухня-гостиная	28.70
670	Комната	15.20
671	Комната	13.80
672	Санузел	3.90
673	Ванная	4.50
674	Кухня-гостиная	28.70
675	Комната	15.20
676	Комната	13.80
677	Санузел	3.90
678	Ванная	4.50
679	Кухня-гостиная	28.70
680	Комната	15.20
681	Комната	13.80
682	Санузел	3.90
683	Ванная	4.50
684	Кухня-гостиная	28.70
685	Комната	15.20
686	Комната	13.80
687	Санузел	3.90
688	Ванная	4.50
689	Кухня-гостиная	28.70
690	Комната	15.20
691	Комната	13.80
692	Санузел	3.90
693	Ванная	4.50
694	Кухня-гостиная	28.70
695	Комната	15.20
696	Комната	13.80
697	Санузел	3.90
698	Ванная	4.50
699	Кухня-гостиная	28.70
700	Комната	15.20
701	Комната	13.80
702	Санузел	3.90
703	Ванная	4.50
704	Кухня-гостиная	28.70
705	Комната	15.20
706	Комната	13.80
707	Санузел	3.90
708	Ванная	4.50
709	Кухня-гостиная	28.70
710	Комната	15.20
711	Комната	13.80
712	Санузел	3.90
713	Ванная	4.50
714	Кухня-гостиная	28.70
715	Комната	15.20
716	Комната	13.80
717	Санузел	3.90
718	Ванная	4.50
719	Кухня-гостиная	28.70
720	Комната	15.20
721	Комната	13.80
722	Санузел	3.90
723	Ванная	4.50
724	Кухня-гостиная	28.70
725	Комната	15.20
726	Комната	13.80
727	Санузел	3.90
728	Ванная	4.50
729	Кухня-гостиная	28.70
730	Комната	15.20
731	Комната	13.80
732	Санузел	3.90
733	Ванная	4.50
734	Кухня-гостиная	28.70
735	Комната	15.20
736	Комната	13.80
737	Санузел	3.90
738	Ванная	4.50
739	Кухня-гостиная	28.70
740	Комната	15.20
741	Комната	13.80
742	Санузел	3.90
743	Ванная	4.50
744	Кухня-гостиная	28.70
745	Комната	15.20
746	Комната	13.80
747	Санузел	3.90
748	Ванная	4.50
749	Кухня-гостиная	28.70
750	Комната	15.20
751	Комната	13.80
752	Санузел	3.90
753	Ванная	4.50
754	Кухня-гостиная	28.70
755	Комната	15.20
756	Комната	13.80
757	Санузел	3.90
758	Ванная	4.50
759	Кухня-гостиная	28.70
760	Комната	15.20
761	Комната	13.80
762	Санузел	3.90
763	Ванная	4.50
764	Кухня-гостиная	28.70
765	Комната	15.20
766	Комната	13.80
767	Санузел	3.90
768	Ванная	4.50
769	Кухня-гостиная	28.70
770	Комната	15.20
771	Комната	13.80
772	Санузел	3.90
773	Ванная	4.50
774	Кухня-гостиная	28.70
775	Комната	15.20
776	Комната	13.80
777	Санузел	3.90
778	Ванная	4.50
779	Кухня-гостиная	28.70
780	Комната	15.20
781	Комната	13.80
782	Санузел	3.90
783	Ванная	4.50
784	Кухня-гостиная	28.70
785	Комната	15.20
786	Комната	13.80
787	Санузел	3.90
788	Ванная	4.50
789	Кухня-гостиная	28.70
790	Комната	15.20
791	Комната	13.80
792	Санузел	3.90
793	Ванная	4.50
794	Кухня-гостиная	28.70
795	Комната	15.20
796	Комната	13.80
797	Санузел	3.90
798	Ванная	4.50
799	Кухня-гостиная	28.70
800	Комната	15.20
801	Комната	13.80
802	Санузел	3.90
803	Ванная	4.50
804	Кухня-гостиная	28.70
805	Комната	15.20
806	Комната	13.80
807	Санузел	3.90
808	Ванная	4.50
809	Кухня-гостиная	28.70
810	Комната	15.20
811	Комната	13.80
812	Санузел	3.90
813	Ванная	4.50
814	Кухня-гостиная	28.70
815	Комната	15.20
816	Комната	13.80
817	Санузел	3.90
818	Ванная	4.50
819	Кухня-гостиная	28.70
820	Комната	15.20
821	Комната	13.80
822	Санузел	3.90
823	Ванная	4.50
824	Кухня-гостиная	28.70
825	Комната	15.20
826	Комната	13.80
827	Санузел	3.90
828	Ванная	4.50
829	Кухня-гостиная	28.70
830	Комната	15.20
831	Комната	13.80
832	Санузел	3.90
833	Ванная	4.50
834	Кухня-гостиная	28.70
835	Комната	15.20
836	Комната	13.80
837	Санузел	3.90
838	Ванная	4.50
839	Кухня-гостиная	28.70
840	Комната	15.20
841	Комната	13.80
842	Санузел	3.90
843	Ванная	4.50
844	Кухня-гостиная	28.70
845	Комната	15.20
846	Комната	13.80
847	Санузел	3.90
848	Ванная	4.50
849	Кухня-гостиная	28.70
850	Комната	15.20
851	Комната	13.80
852	Санузел	3.90
853	Ванная	4.50
854	Кухня-гостиная	28.70
855	Комната	15.20
856	Комната	13.80
857	Санузел	3.90
858	Ванная	4.50
859	Кухня-гостиная	28.70
860	Комната	15.20
861	Комната	13.80
862	Санузел	3.90
863	Ванная	4.50
864	Кухня-гостиная	28.70
865	Комната	15.20
866	Комната	13.80
867	Санузел	3.90
868	Ванная	4.50
869	Кухня-гостиная	28.70
870	Комната	15.20
871	Комната	13.80
872	Санузел	3.90
873	Ванная	4.50
874	Кухня-гостиная	28.70
875	Комната	15.20
876	Комната	13.80
877	Санузел	3.90
878	Ванная	4.50
879	Кухня-гостиная	28.70
880	Комната	15.20
881	Комната	13.80
882	Санузел	3.90
883	Ванная	4.50
884	Кухня-гостиная	28.70
885	Комната	15.20
886	Комната	13.80
887	Санузел	3.90
888	Ванная	4.50
889	Кухня-г

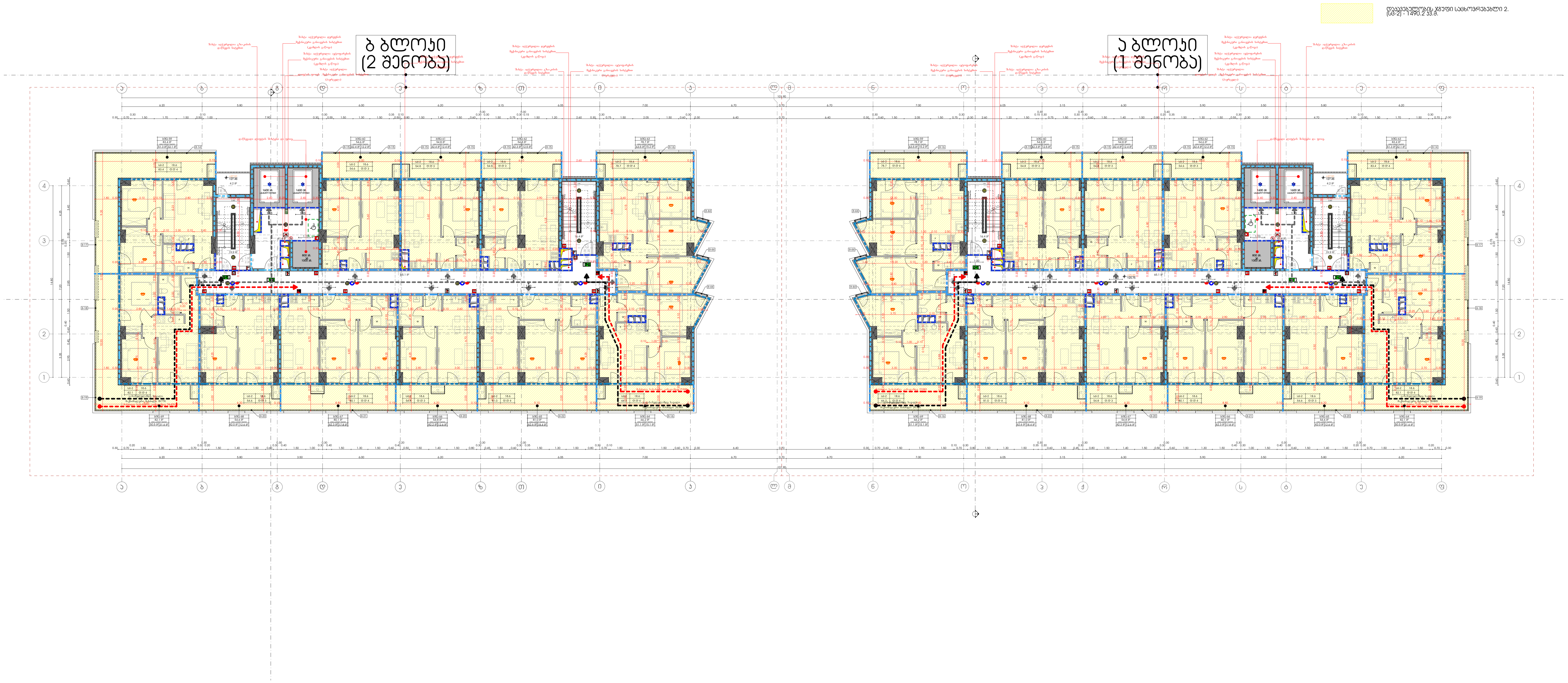

მრავალფუნქციური საცხოვრებელი სახლი

1 და 2 შენობა

დამკვეთი

შ.პ.ს. "დიღომი 3"

საიდენტიფიკაციო კოდი: 404566046

სიტუაციური სქემა



ა და ბ ბლოკი

ტექნიკური-ეკონომიკური მაჩვენებლები
* მიწის ნაკვეთის ფართობი (კვ.მ) – 17000
* საცხოვრებელი ფართობი (კვ.მ) –1105.2
* საოფისე ფართობი (კვ.მ) –
* კომერციული ფართობი (კვ.მ) –
* საზაფხულო ფართობი (კვ.მ) –385
* კიბის უჯრედის და სადარბაზოს ფართობი (კვ.მ) – 286.0
* დამხმარე ფართობი (კვ.მ) –
* ავტოსადგომის ფართობი (კვ.მ) –
* კ1 განაშენიანების ფართობი (კვ.მ) – 2095.6
* კ2 განაშენიანების ინტენსივობის ფართობი (კვ.მ) – 40590.7
* კ3 გამწვანების ფართობი (კვ.მ) – 11402.9

შენიშვნები:
* ნახაზი შესრულებულია სანტიმეტრებში
* ნახაზზე მოცემულია არქიტექტურული და კონსტრუქციული ნიშნულები
* არქიტექტურულ გეგმებზე დატანილია ხანძარსაწინააღმდეგო სისტემა

პირობითი აღნიშვნები

საპროექტო ორგანიზაცია

არქი პრომოუშენი

ქ.თბილისი, ნ.ჟიფშიძის ქუჩა №15
ტელ: 032 2602602

თანამდებობა	გვარი	ხელმოწერა
მთ.არქიტექტორი	ს.ავალიანი	
არქიტექტორი	მ.ბუჯეჯიანი	
დაამუშავა	ლ.რუხაძე	
კონსტრუქტორი		
პროექტ. მენეჯერი		

ნახაზის სახელი

8 სართულის გეგმა

ფურცლის ნომერი

ფორმატი

A2

მასშტაბი

თარიღი

რევიზია №

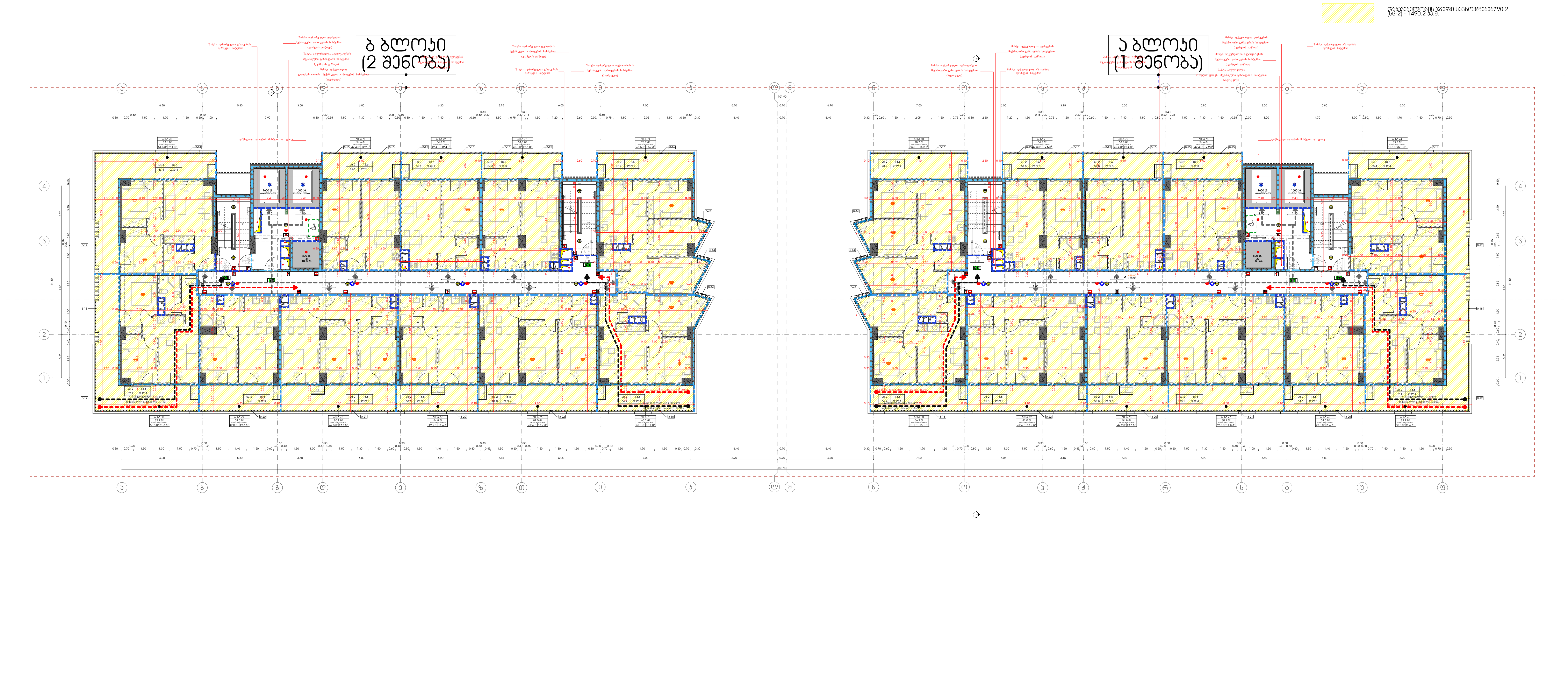

მრავალფუნქციური საცხოვრებელი სახლი

1 და 2 შენობა

<u>დამკვეთი</u>

შ.პ.ს. "დიღომი 3"

საიდენტიფიკაციო კოდი: 404566046

<u>სიტუაციური სქემა</u>



ა და ბ ბლოკი

<u>ტექნიკური-ეკონომიკური მაჩვენებლები</u>

* მიწის ნაკვეთის ფართობი (კვ.მ) – 17000
* საცხოვრებელი ფართობი (კვ.მ) –1105.2
* საოფისე ფართობი (კვ.მ) –
* კომერციული ფართობი (კვ.მ) –
* საზაფხულო ფართობი (კვ.მ) –385
* კიბის უჯრედის და სადარბაზოს ფართობი (კვ.მ) – 277.6
* დამხმარე ფართობი (კვ.მ) –
* ავტოსადგომის ფართობი (კვ.მ) –
* კ1 განაშენიანების ფართობი (კვ.მ) – 2095.6
* კ2 განაშენიანების ინტენსივობის ფართობი (კვ.მ) – 40590.7
* კ3 გამწვანების ფართობი (კვ.მ) – 11402.9

<u>შენიშვნები:</u>

* ნახაზი შესრულებულია სანტიმეტრებში
* ნახაზზე მოცემულია არქიტექტურული და კონსტრუქციული ნიშნულები
* არქიტექტურულ გეგმებზე დატანილია ხანძარსაწინააღმდეგო სისტემა

<u>პირობითი აღნიშვნები</u>

<u>საპროექტო ორგანიზაცია</u>

არქი პრომოუშენი

ქ.თბილისი, ნ.ყიფშიძის ქუჩა №15
ტელ: 032 2602602

თანამდებობა	გვარი	ხელმოწერა
მთ.არქიტექტორი	ს.ავალიანი	
არქიტექტორი	მ.გუჯეჯიანი	
დაამუშავა	ლ.რუხაძე	
კონსტრუქტორი		
პროექტ. მენეჯერი		

<u>ნახაზის სახელი</u>

9 სართულის გეგმა

<u>ფურცლის ნომერი</u>

<u>ფორმატი</u>

A2

<u>მასშტაბი</u>

<u>თარიღი</u>

<u>რევიზია №</u>

მრავალფუნქციური საცხოვრებელი სახლი

1 და 2 შენობა

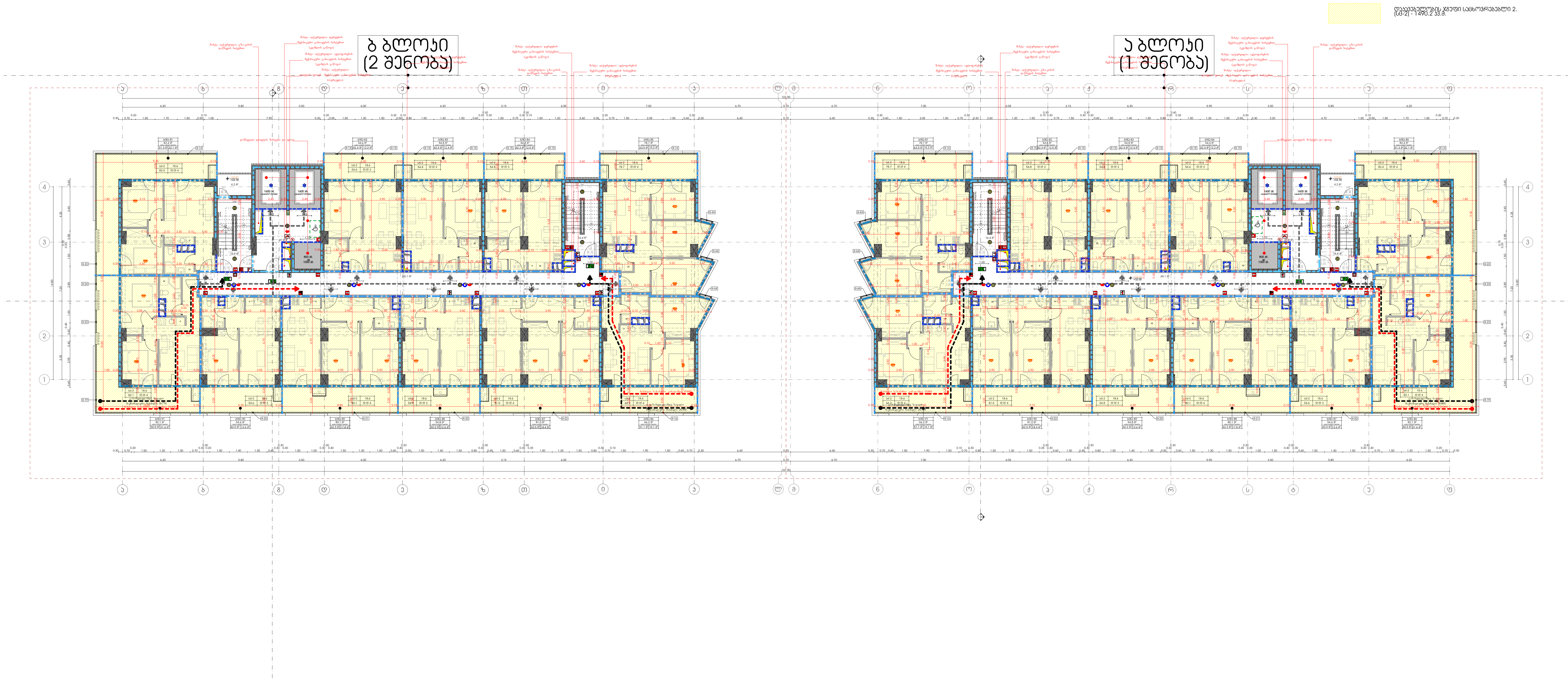

დამკვეთი

შ.პ.ს. "დიდომი 3"

საიდენტიფიკაციო კოდი: 404566046

სიტუაციური სქემა

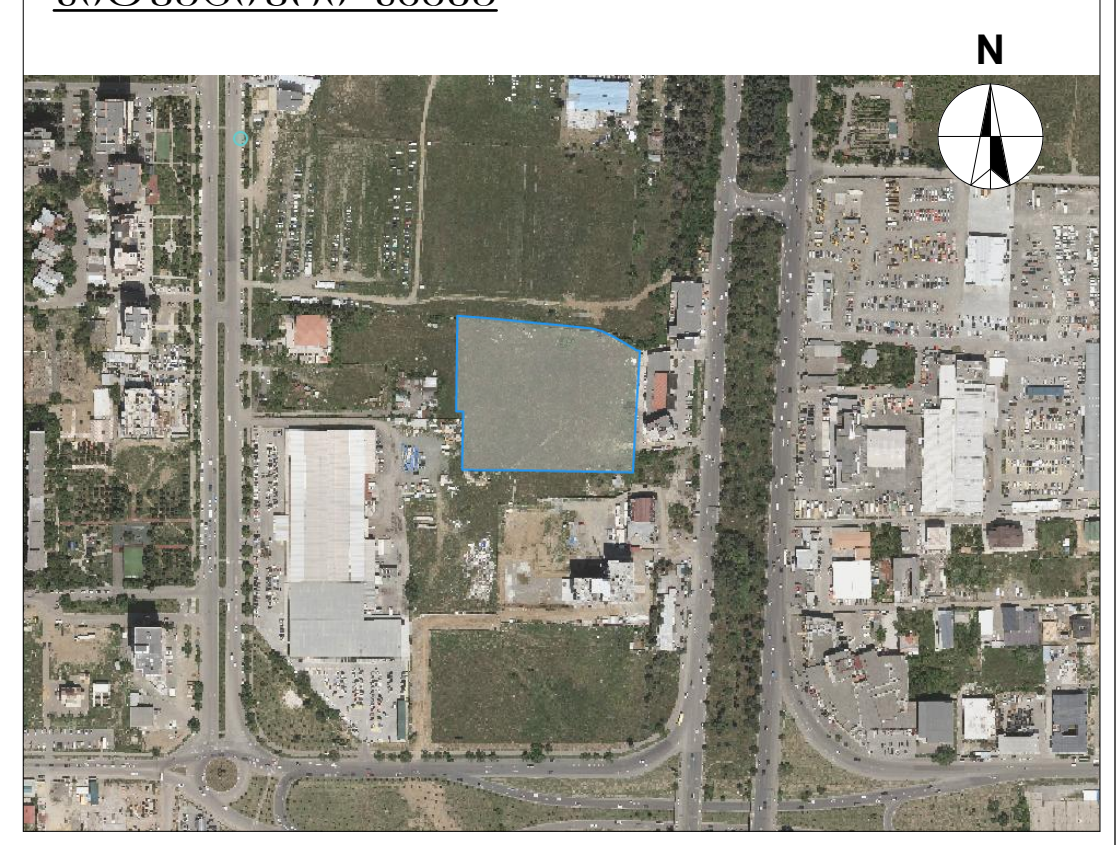

ა და ბ ბლოკი

ტექნიკური-ეკონომიკური მაჩვენებლები

* მიწის ნაკვეთის ფართობი (კვ.მ) – 17000
* საცხოვრებელი ფართობი (კვ.მ) –1105.2
* საოფისე ფართობი (კვ.მ) –
* კომერციული ფართობი (კვ.მ) –
* საზაფხულო ფართობი (კვ.მ) –385
* კიბის უჯრედის და სადარბაზოს ფართობი (კვ.მ) – 286.0
* დამხმარე ფართობი (კვ.მ) –
* ავტოსადგომის ფართობი (კვ.მ) –
* კ1 განაშენიანების ფართობი (კვ.მ) – 2095.6
* კ2 განაშენიანების ინტენსივობის ფართობი (კვ.მ) – 40590.7
* კ3 გამწვანების ფართობი (კვ.მ) – 11402.9

შენიშვნები:

* ნახაზი შესრულებულია სანტიმეტრებში
* ნახაზზე მოცემულია არქიტექტურული და კონსტრუქციული ნიშნულები
* არქიტექტურულ გეგმებზე დატანილია ხანძარსაწინააღმდეგო სისტემა

პირობითი აღნიშვნები

საპროექტო ორგანიზაცია

არქი პრომოუშენი

ქ.თბილისი, ნ.ყიფშიძის ქუჩა №15
ტელ: 032 2602602

თანამდებობა	გვარი	ხელმოწერა
მთ.არქიტექტორი	ს.ავალიანი	
არქიტექტორი	მ.გუჯეჯიანი	
დაამუშავა	ლ.რუხაძე	
კონსტრუქტორი		
პროექტ. მენეჯერი		

ნახაზის სახელი

10 სართულის გეგმა

ფურცლის ნომერი

ფორმატი

A2

მასშტაბი

თარიღი

რევიზია №

Многоквартирный жилой комплекс

1 оч 2 этап

ул.Набережная

г.Э.Л. "Усолье 3"

Кадастровый номер земельного участка: 40435660146

Ситуационная схема



1 ст 1 этап

Основные показатели земельного участка

* Общая площадь земельного участка (кв.м) – 17000
* Площадь благоустройства земельного участка (кв.м) –11068
* Площадь озеленения земельного участка (кв.м) –
* Площадь застройки земельного участка (кв.м) –385
* Площадь твердых покрытий земельного участка (кв.м) – 2776
* Площадь иных земельного участка (кв.м) –
* Площадь земельного участка, находящаяся в государственной или муниципальной собственности (кв.м) – 20956
* Площадь земельного участка, находящаяся в частной собственности (кв.м) – 40590,7
* Площадь земельного участка, обремененная правами третьих лиц (кв.м) – 11402,9

Примечания:

* Благоустройство территории выполнить в соответствии с требованиями СП 42.13330.2016 "Градостроительство. Планировка и застройка городских и сельских поселений. Актуализированная редакция СНиП 2.07.01-89*"
* Благоустройство территории выполнить с учетом создания условий для маломобильных групп населения в соответствии с требованиями СП 59.13330.2016 "Доступность зданий и сооружений для маломобильных групп населения. Актуализированная редакция СНиП 35-01-2001"

Ситуационная схема (1 этап)

Ситуационная схема (2 этап)

N

Главный инженер проекта	Ефимов	Ефимов
Начальник отдела	Ефимов	
Разработал	Ефимов	
Проверил	Ефимов	
Н.контроль	Ефимов	

Общество с ограниченной ответственностью "Усольский проектный институт"

Адрес: 665461, Иркутская область, г.Усолье-Сибирское, ул.Ленина, 36, оф.1

Тел./факс: (39143) 6-33-22, 6-33-23

Многоквартирный жилой комплекс

1 ст 2 этап

Ситуационная схема

Стадия	Лист
П	1

Копировал

Формат А2

Ընդհանուր տեղեկություններ և գլխավոր հատակագծեր

1 փլ 2 շինություն

Ք.Ա.Լ. "ԿՕՄՊԱՆԻԱ 3"

Նախագծողական ընկերություն՝ 40456046

Նախագծի անվանում

Հասցե՝ ք. Երևան, Նորագավիթ թաղ. N15
հեռ.՝ 032 260202

ՀԱՅԱՐ

Գլխավոր ճարտարապետ	Ա.Ա.Ղազարյան	
Գլխավոր ինժեներ	Ա.Ա.Ղազարյան	
Նախագծի ղեկավար	Ա.Ա.Ղազարյան	
Կազմող	Ա.Ա.Ղազարյան	
Ավագ նախագծող		
Նախագծող, տեխնիկ		

Նախագծի փուլ

Գլխավոր հատակագծեր

Նախագծի անվանում

12 կամուրջ ավտոտնակ 3288ա

Գրաֆիկական մասի ցանկ

Նշագիր	Անվանում	Էջի չափսեր
ԳՀ-1	Գլխավոր հատակագիծ	A2

Կից օբյեկտների ցանկ

Նշագիր	Անվանում

Նշումներ

1. Նախագիծը կազմված է ՀՀ կառավարության 09.08.2018թ. N 1092-Ն որոշմամբ հաստատված շինարարական նորմերի և կանոնների պահանջներին համապատասխան:
2. Նախագծով նախատեսված են հետևյալ ավտոտնակները՝
   - ավտոտնակ N1 (1 տեղանոց) – 17000
   - ավտոտնակ N2 (1 տեղանոց) – 11068
   - ավտոտնակ N3 (1 տեղանոց) –
   - ավտոտնակ N4 (1 տեղանոց) – 385
   - ավտոտնակ N5 (1 տեղանոց) –
   - ավտոտնակ N6 (1 տեղանոց) – 286
   - ավտոտնակ N7 (1 տեղանոց) –
   - ավտոտնակ N8 (1 տեղանոց) –
   - ավտոտնակ N9 (1 տեղանոց) –
   - ավտոտնակ N10 (1 տեղանոց) – 20934
   - ավտոտնակ N11 (1 տեղանոց) –
   - ավտոտնակ N12 (1 տեղանոց) – 40590.7
   - ավտոտնակ N13 (1 տեղանոց) – 11402.9
   - ավտոտնակ N14 (1 տեղանոց) –
3. Նախագծի ղեկավարը և նախագծողական ընկերությունը պատասխանատվություն չեն կրում նախագծային փաստաթղթերում կատարված փոփոխությունների համար, որոնք կատարվել են առանց նրանց համաձայնության:
4. Նախագծի ղեկավարը և նախագծողական ընկերությունը պատասխանատվություն չեն կրում նախագծային փաստաթղթերում կատարված փոփոխությունների համար, որոնք կատարվել են առանց նրանց համաձայնության:

Հատակագծի տեղադրության սխեմա

Հատակագիծ (1 ավտոտնակ)

Հատակագիծ (2 ավտոտնակ)

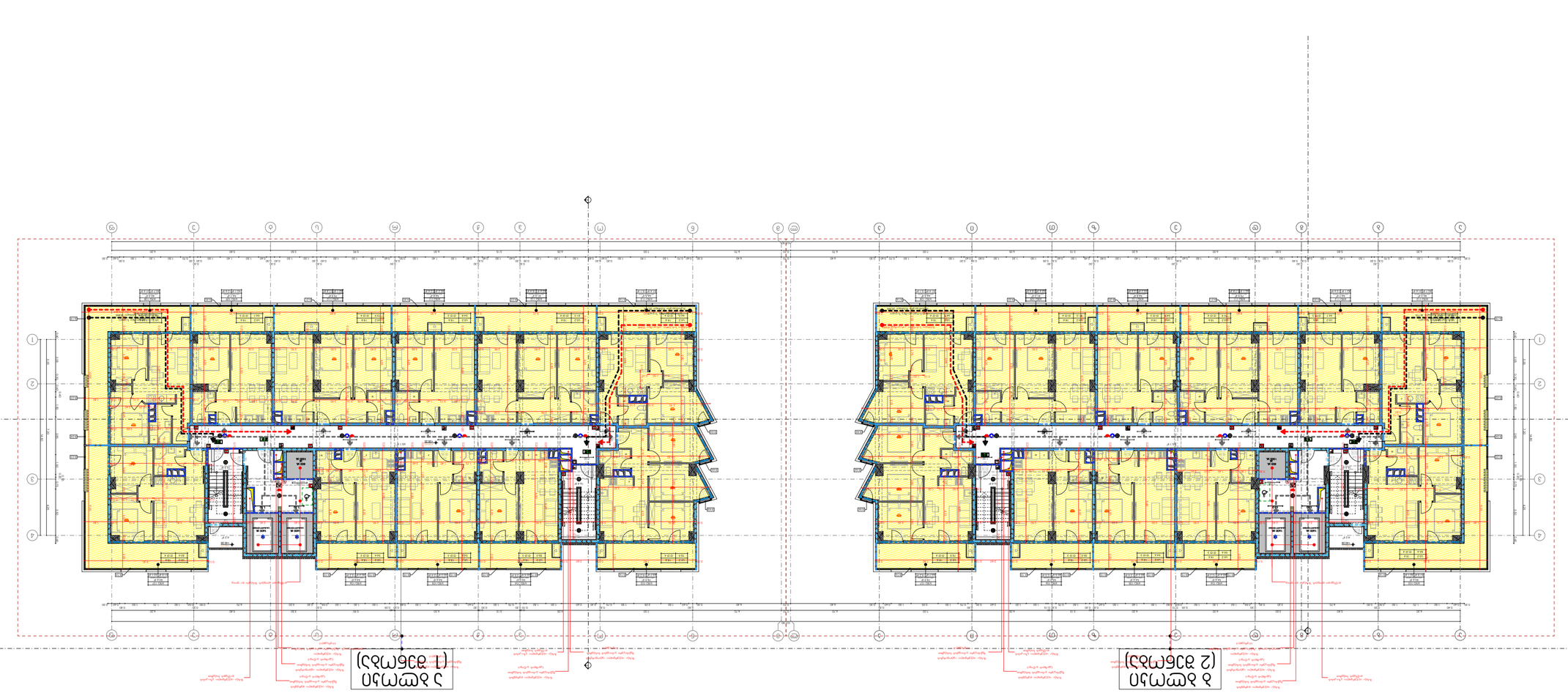

Ընդհանուր հատակագծի մասշտաբ 1:250

Ընդհանուր հատակագծի ցանկ

Նշագիր	Անվանում	Նշումներ
1	Ավտոտնակ N1 (1 տեղանոց)	
2	Ավտոտնակ N2 (1 տեղանոց)	
3	Ավտոտնակ N3 (1 տեղանոց)	
4	Ավտոտնակ N4 (1 տեղանոց)	
5	Ավտոտնակ N5 (1 տեղանոց)	
6	Ավտոտնակ N6 (1 տեղանոց)	
7	Ավտոտնակ N7 (1 տեղանոց)	
8	Ավտոտնակ N8 (1 տեղանոց)	
9	Ավտոտնակ N9 (1 տեղանոց)	
10	Ավտոտնակ N10 (1 տեղանոց)	
11	Ավտոտնակ N11 (1 տեղանոց)	
12	Ավտոտնակ N12 (1 տեղանոց)	
13	Ավտոտնակ N13 (1 տեղանոց)	
14	Ավտոտնակ N14 (1 տեղանոց)	

Многоквартирный жилой комплекс

1 оч 2 этапы

ж.к.«Юнтолово 3»

г.о.г. Санкт-Петербург, дер. №: 40456046

Ситуационный план



Экспликация помещений жилой части

Номер помещения	Площадь, м²
1 этаж (отм. 0.000)	
Тамбур	4.2
Тамбур	4.2
Тамбур	4.2

ბინათმშენებლობა

ბინა №14 საცხოვრებელი კორპუსის მშენებლობა

ქ.თბილისი, გლდანი-ნაძალადევის რაიონი, ზ.ჭავჭავაძის გამზირი №15

არქიტექტორი	ბინა №14	ბინათმშენებლობა
პროექტის ხელმძღვანელი	ბ.ბერიძე	
პროექტის ხელმძღვანელი	ბ.ბერიძე	
კონსტრუქციული ნაწილის მთავარი ინჟინერი		
ინჟინერ-კონსტრუქტორი		
ინჟინერ-ტექნოლოგი		

საკონტაქტო ინფორმაცია

14 საცხოვრებელი ბინა

ბინათმშენებლობა

ბინა №14 საცხოვრებელი კორპუსის მშენებლობა

ქ.თბილისი, გლდანი-ნაძალადევის რაიონი, ზ.ჭავჭავაძის გამზირი №15

შეკვეთა	A2
ნახატის №:	

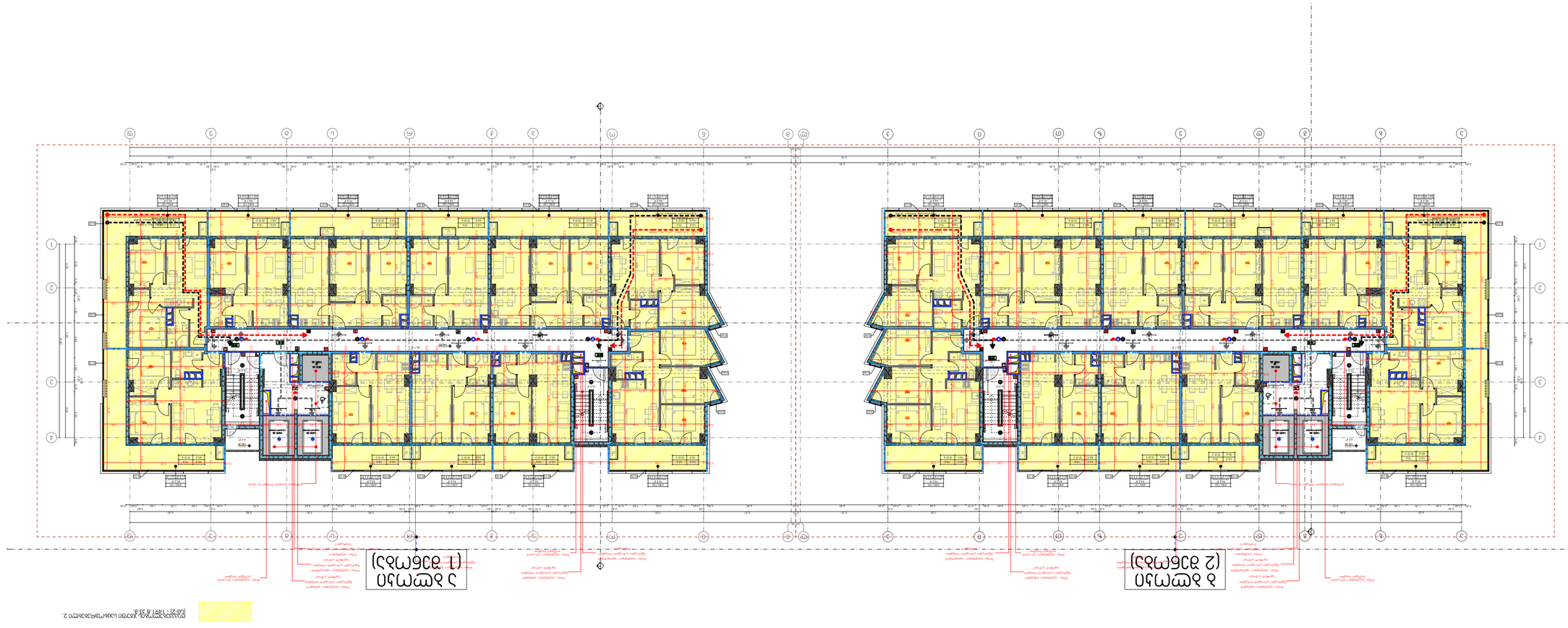



ბინა №14 საცხოვრებელი კორპუსის მშენებლობა

Многоквартирный жилой комплекс с объектами социально-бытового назначения

1 ред 2 этапа

Жилой комплекс "Ясный 3"

Благоустройство территории. Детская площадка

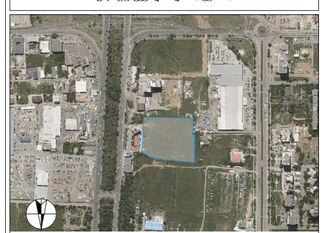

План 1 и 2 этажа

Экспликация помещений, ведомость отделки помещений, ведомость полов

Ведомость элементов благоустройства

Ведомость малых архитектурных форм

Ведомость ограждений

Ведомость покрытий

Ведомость бортовых камней

Ведомость дорожных знаков

Ведомость разметки

Ведомость оборудования детских площадок

Ведомость оборудования спортивных площадок

Ведомость оборудования площадок для выгула собак

Ведомость оборудования площадок для отдыха взрослого населения

Ведомость оборудования площадок для хозяйственных целей

Ведомость оборудования площадок для мусоросборников

Ведомость оборудования площадок для стоянки автомобилей

Ведомость оборудования площадок для физкультурных занятий

Ведомость оборудования площадок для игр детей дошкольного и младшего школьного возраста

Ведомость оборудования площадок для игр детей среднего и старшего школьного возраста

Ведомость оборудования площадок для тихого отдыха

Многоквартирный жилой комплекс

1 очередь 2 этап/3 этап

ул. Бальзака, уч. 000/000, 000/000



Ситуационный план

1 : 2000

Основание	Технические условия
Заказчик	ООО "Специализированный застройщик "Альфа-Строй"
Объект	Многоквартирный жилой комплекс
Адрес	г.о. Балашиха, мкр. Салтыковка, ул. Бальзака, уч. 000/000, 000/000
Стадия	Раздел
Наименование раздела	Пояснительная записка
Шифр	16 ЦАМЗ/ПЗ/ПЗ 33383
Инв. № подл.	Подпись и дата
Взам. инв. №	
Инв. № дубл.	Подпись и дата

Изм.	Кол.уч.
Разраб.	Проверил
Н.контр.	ГИП

Стадия	Лист
Р	1

ООО "Альфа-Строй"

г. Балашиха, ул. Бальзака, д.15

тел.: 032 2602602

Ситуационный план

1 : 2000

Условные обозначения:

- Граница земельного участка
- Проектируемый многоквартирный жилой комплекс
- Проектируемый детский сад на 250 мест
- Проектируемая трансформаторная подстанция
- Проектируемая автостоянка на 50 м/м
- Проектируемая автостоянка на 30 м/м
- Проектируемая автостоянка на 20 м/м
- Проектируемая автостоянка на 10 м/м
- Проектируемая автостоянка на 5 м/м
- Проектируемая площадка для игр детей дошкольного возраста
- Проектируемая площадка для отдыха взрослого населения
- Проектируемая площадка для занятий физкультурой
- Проектируемая площадка для выгула собак
- Проектируемая площадка для хозяйственных целей
- Проектируемая площадка для мусоросборников
- Проектируемая площадка для сушки белья
- Проектируемая площадка для чистки ковров
- Проектируемая площадка для стоянки автомобилей
- Проектируемая площадка для стоянки автомобилей
- Проектируемая площадка для стоянки автомобилей

მრავალფუნქციური საცხოვრებლის სახლი

1 ლოკ 2 ბინაზე

ფაილი

შ.პ.ს. "ფიდიები 3"

საიდენტიფიკაციო კოდი: 404566046

ობიექტის მდებარეობა

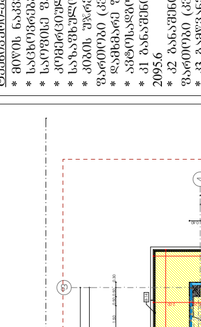

ა ფ ა ბ ე ლ ი

ტექნიკური პირობების მოთხოვნები

* ბინის ნაკვეთის ფართობი (მ2) – 17000
* საპროექტო ფართობი (მ2) –11066.8
* საერთოს ფართობი (მ2) –
* პრივატიზებული ფართობი (მ2) –
* სამეურნეო ფართობი (მ2) – 385
* ბინის ზომა, ფანჯრების და სველი წერტილების ფართობი (მ2) – 277.6
* ფასადის ფართობი (მ2) –
* პრივატიზებული ფართობი (მ2) – 2095.6
* ქ. თბილისის მერიის 06.05.2020 წლის ფართობი (მ2) – 40590.7
* ქ. თბილისის მერიის ფართობი (მ2) – 11402.9

შენიშვნები:

* ნახაზზე შესაბამისად არის ასახული საინჟინრო ქსელების და ტერიტორიის მოწყობის ელემენტები
* ნახაზზე გათვალისწინებულია ანტიტერორისტული დაცვის ტექნიკური საშუალებების მოწყობა

განმარტებითი ბარათიდან

ინჟინერი ტოპოგრაფიული გეგმა

საპროექტო ორგანიზაცია

ინჟ. ტოპოგრაფიული გეგმა

ქ.თბილისი, ჩაჩავაძის ქუჩა. №15
ტელ: 032 2602602

ცვლილების ნომერი	ცვლილების შინაარსი	ცვლილების თარიღი

ნახაზის სახელწოდება

17 საცნობარო გეგმა

ფურცლის ნომერი

ფორმატი	მასშტაბი
A2	

თარიღი	ნახაზის №

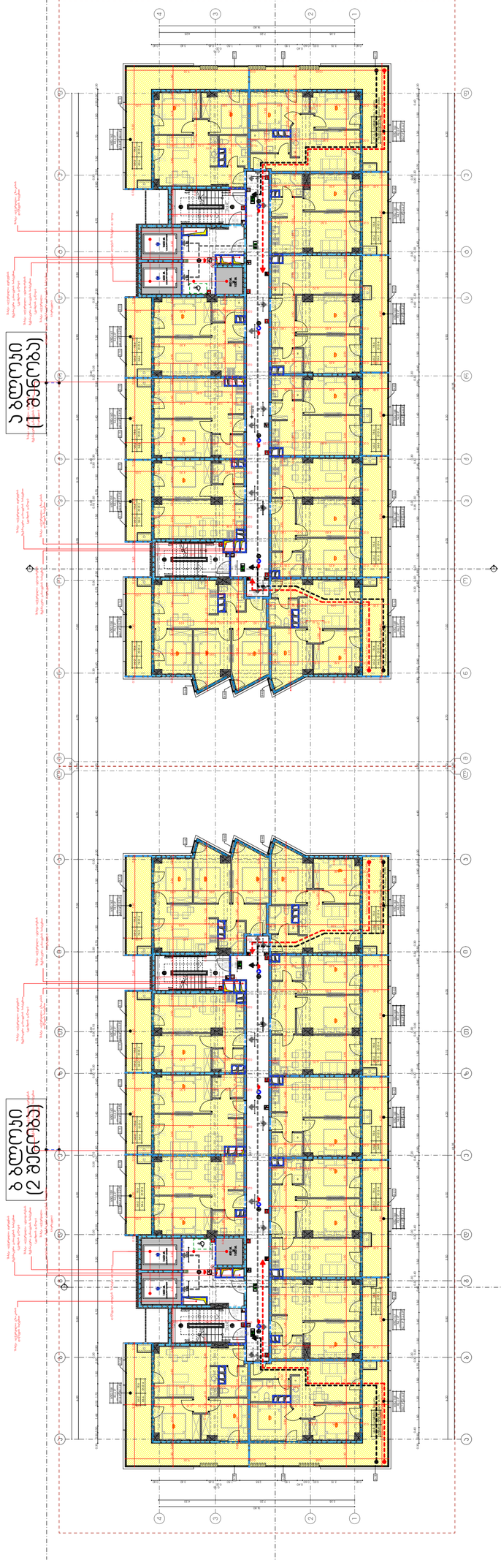

Ընդհանուր տեսակետային հատակագիծ

1 ըստ 2 մասշ.

Ք. Ա.Ն. "ԿՕՄՊԱՆԻԱ 3"

Նախագծողական ընկերություն: 40456046

Նախագծի վայրը



1 ից 2 մասշ.

Ընդհանուր հատակագծային լուծումներ՝ ձևավորված ըստ ՀՀ ՇՆ 31-01-2003 պահանջների

* ՀՀ ՇՆ 31-01-2003 պահանջներին համապատասխան նախագծված շենքի ընդհանուր մակերեսը (մ.ք.) – 17000
* Շենքի ընդհանուր մակերեսը (մ.ք.) –11068
* Շենքի ընդհանուր մակերեսը (մ.ք.) –
* Հողամասի ընդհանուր մակերեսը (մ.ք.) –385
* Շենքի կառուցապատման տոկոսը (մ.ք.) – 286
* Հողամասի ընդհանուր մակերեսը (մ.ք.) –
* Հողամասի ընդհանուր մակերեսը (մ.ք.) –
* Շենքի կառուցապատման ծավալը (մ.ք.) – 2095.6
* Հողամասի ընդհանուր մակերեսը (մ.ք.) – 40590.7
* Շենքի ընդհանուր մակերեսը (մ.ք.) – 11402.9

Ընդհանուր.

* Նախագիծը մշակվել է ՀՀ ՇՆ 31-01-2003 պահանջներին համապատասխան
* Նախագծի մշակման համար հիմք է հանդիսացել ճարտարապետական բաժնի կողմից տրամադրված հանձնարարականը
* Նախագծի մշակման համար հիմք է հանդիսացել ճարտարապետական բաժնի կողմից տրամադրված հանձնարարականը

Ընդհանուր հատակագիծ

Գլխավոր ճարտարապետ	Ա.Ա.Ասատրյան	
Գլխավոր նախագծող	Ա.Ա.Ասատրյան	
Նախագծող	Ա.Ա.Ասատրյան	
Գծագրող	Ա.Ա.Ասատրյան	

Ընդհանուր հատակագիծ

18 նախագծային միավոր

Ճարտարապետական մաս

Ա2

Ընդհանուր նշումներ

Ընդհանուր տեսակետային հատակագիծ

ՀԱՄԱ

ՀԱՄԱ ՀԱՐԿԱՅԻՆ ԱՊԱՀՈՎԱԳՐԱԿԱՆ ԸՆԿԵՐՈՒԹՅՈՒՆ

ՀՀ, ք. Երևան, Պարոնյան փող. 15, 2-րդ հարկ

հեռ.՝ 010 260260

დაკავებულობის ჯგუფი საცხოვრებელი 2. (სც-2) - 1491.8 კვ.მ.

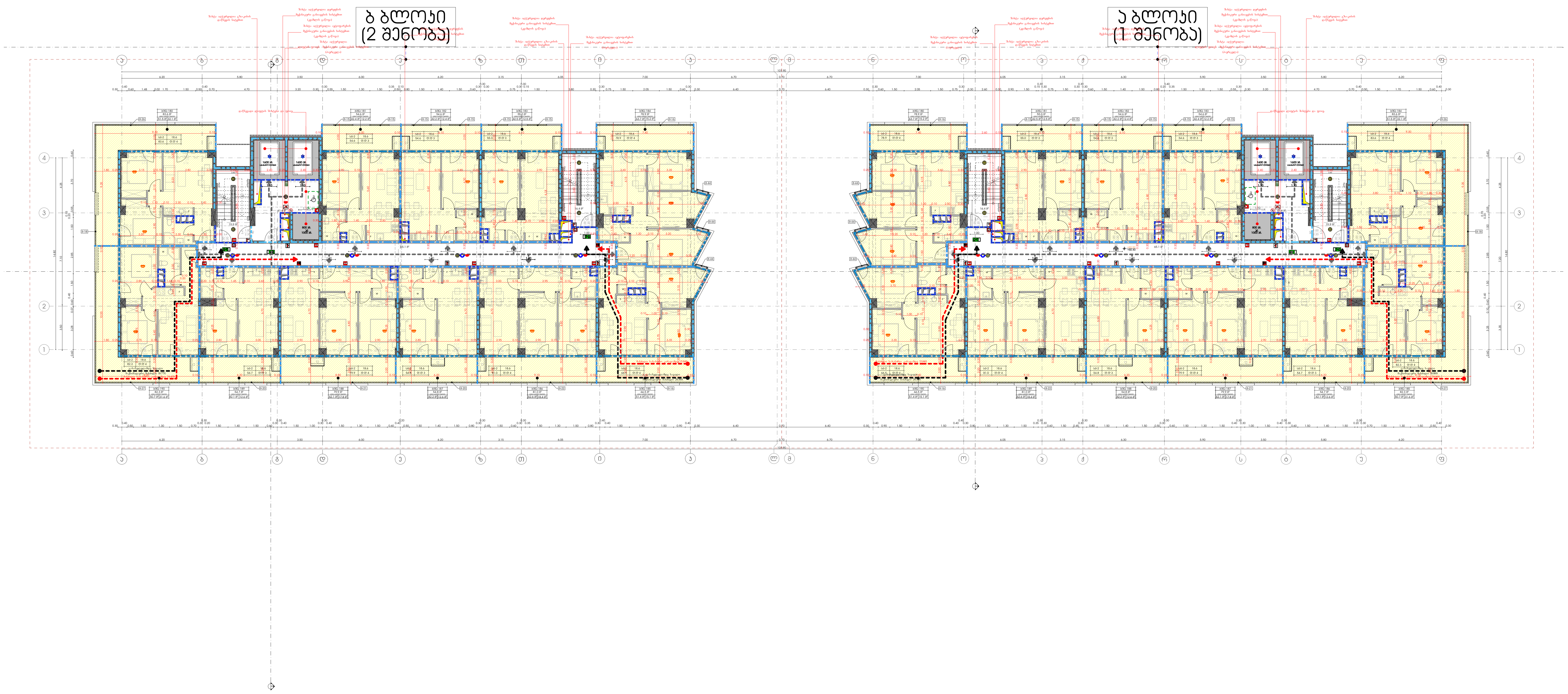

მრავალფუნქციური საცხოვრებელი სახლი

1 და 2 შენობა

დამკვეთი

შ.პ.ს. "დიღომი 3"

საიდენტიფიკაციო კოდი: 404566046

სიტუაციური სქემა



ა და ბ ბლოკი

ტექნიკურ-ეკონომიკური მაჩვენებლები
* მიწის ნაკვეთის ფართობი (კვ.მ) – 17000
* საცხოვრებელი ფართობი (კვ.მ) –1106.8
* საოფისე ფართობი (კვ.მ) –
* კომერციული ფართობი (კვ.მ) –
* საზაფხულო ფართობი (კვ.მ) –385
* კიბის უჯრედის და სადარბაზოს ფართობი (კვ.მ) – 277.6
* დამხმარე ფართობი (კვ.მ) –
* ავტოსადგომის ფართობი (კვ.მ) –
* კ1 განაშენიანების ფართობი (კვ.მ) – 2095.6
* კ2 განაშენიანების ინტენსივობის ფართობი (კვ.მ) – 40590.7
* კ3 გამწვანების ფართობი (კვ.მ) – 11402.9

შენიშვნები:
* ნახაზი შესრულებულია სანტიმეტრებში
* ნახაზზე მოცემულია არქიტექტურული და კონსტრუქციული ნიშნულები
* არქიტექტურულ გეგმებზე დატანილია ხანძარსაწინააღმდეგო სისტემა

პირობითი აღნიშვნები

საპროექტო ორგანიზაცია

არქი პრომოუშენი

ქ.თბილისი, ნ.ყიფშიძის ქუჩა №15
ტელ: 032 2602602

თანამდებობა	გვარი	ხელმოწერა
მთ.არქიტექტორი	ს.ავალიანი	
არქიტექტორი	მ.გუჯეჯიანი	
დაამუშავა	ლ.რუხაძე	
კონსტრუქტორი		
პროექტ. მენეჯერი		

ნახაზის სახელი

19 სართულის გეგმა

ფურცლის ნომერი

ფორმატი	მასშტაბი
A2	

თარიღი	რევიზია №

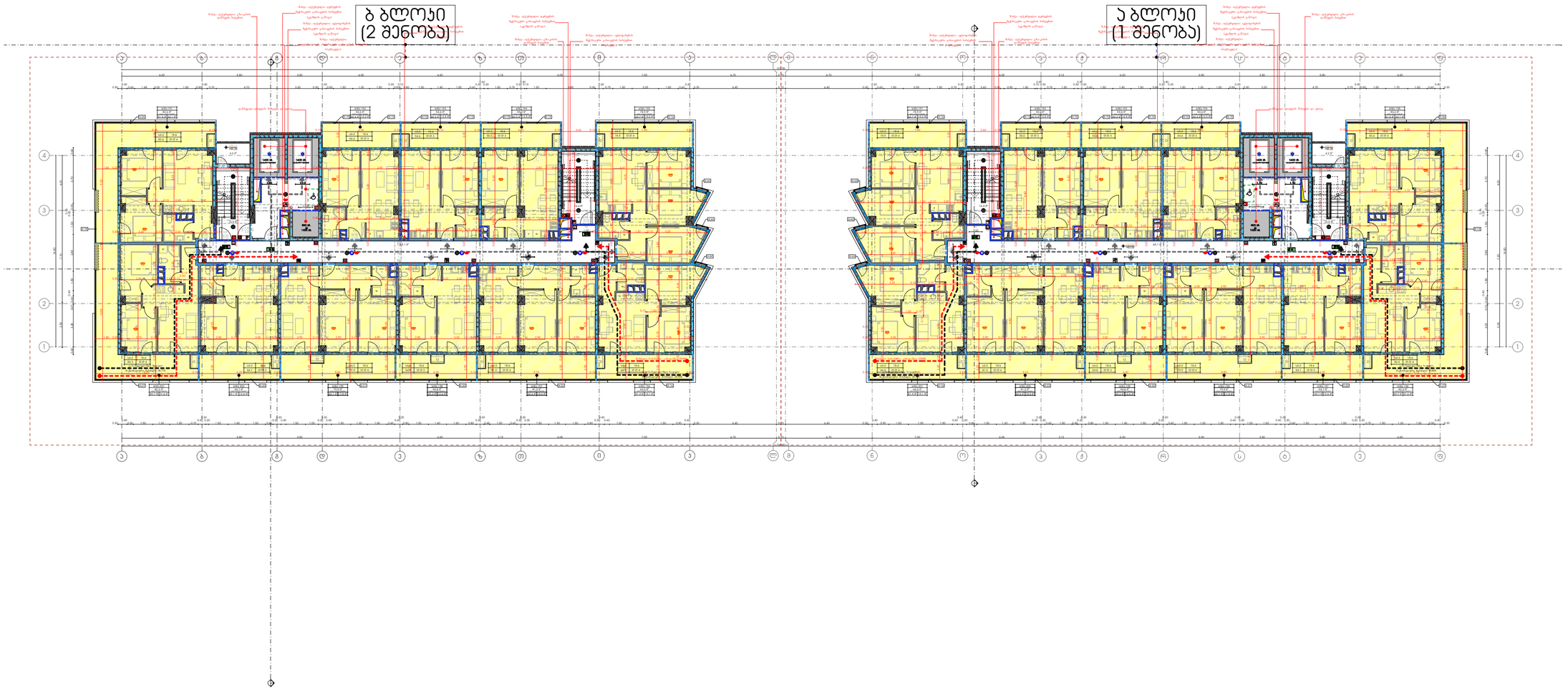

მრავალფუნქციური საცხოვრებელი სახლი

1 და 2 შენობა

<u>დამკვეთი</u>

შ.პ.ს. "დიდიმი 3"

საიდენტიფიკაციო კოდი: 404566046

<u>სიტუაციური სქემა</u>

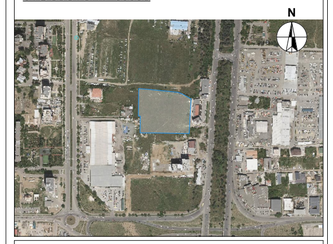

ა და ბ ბლოკი

<u>ტექნიკურ-ეკონომიკური მაჩვენებლები</u>

* მიწის ნაკვეთის ფართობი (კვ.მ) – 17000
* საცხოვრებელი ფართობი (კვ.მ) –1106.8
* საოფისე ფართობი (კვ.მ) –
* კომერციული ფართობი (კვ.მ) –
* სახანძრო ფართობი (კვ.მ) – 385
* კიბის უჯრედის და სადარბაზოს ფართობი (კვ.მ) – 286.0
* დამხმარე ფართობი (კვ.მ) –
* ავტოსადგომის ფართობი (კვ.მ) –
* კ1 დანაშენიანების ფართობი (კვ.მ) – 2095.6
* კ2 დანაშენიანების ინტენსივობის ფართობი (კვ.მ) – 40590.7
* კ3 გამწვანების ფართობი (კვ.მ) – 11402.9

<u>შენიშვნები:</u>

* ნახაზი შესრულებულია სანტიმეტრებში
* ნახაზზე მოცემულია არქიტექტურული და კონსტრუქციული ნაწილები
* არქიტექტურულ გეგმებზე დატანილია ხანძარსაწინააღმდეგო სისტემა

<u>პირობითი აღნიშვნები</u>

<u>საპროექტო ორგანიზაცია</u>

არქი პრომოუშენი

ქ.თბილისი, ნ.ციციშვილის ქუჩა N-15
ტელ: 032 2602602

<u>თანამდებობა</u>	<u>გვარი</u>	<u>ხელმოწერა</u>
მთავარი ინჟინერი	ს.ასათიანი	
არქიტექტორი	გ.ბუნჯიშვილი	
დაამშვია	ლ.ჟორჟოლიანი	
კონსტრუქტორი		
პროექტ. მენეჯერი		

<u>ნახაზის სახელი</u>

20 სართულის გეგმა

<u>ფურცლის ნომერი</u>

<u>ფორმატი</u>	<u>მასშტაბი</u>
A2	
<u>თარიღი</u>	<u>რევიზია №</u>

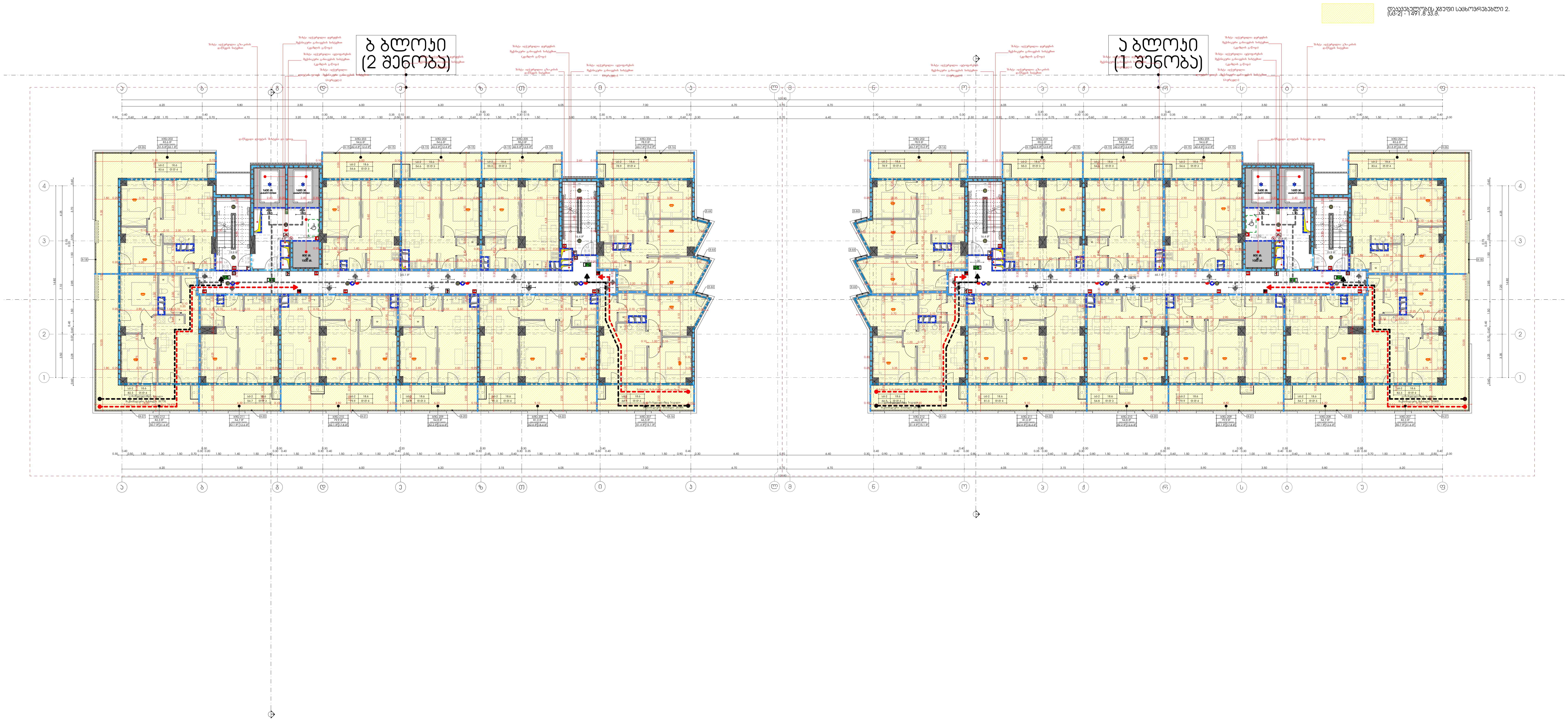

მრავალფუნქციური საცხოვრებელი სახლი

1 და 2 შენობა

დამკვეთი

შ.პ.ს. "დიდომი 3"

საიდენტიფიკაციო კოდი: 404566046

სიტუაციური სქემა

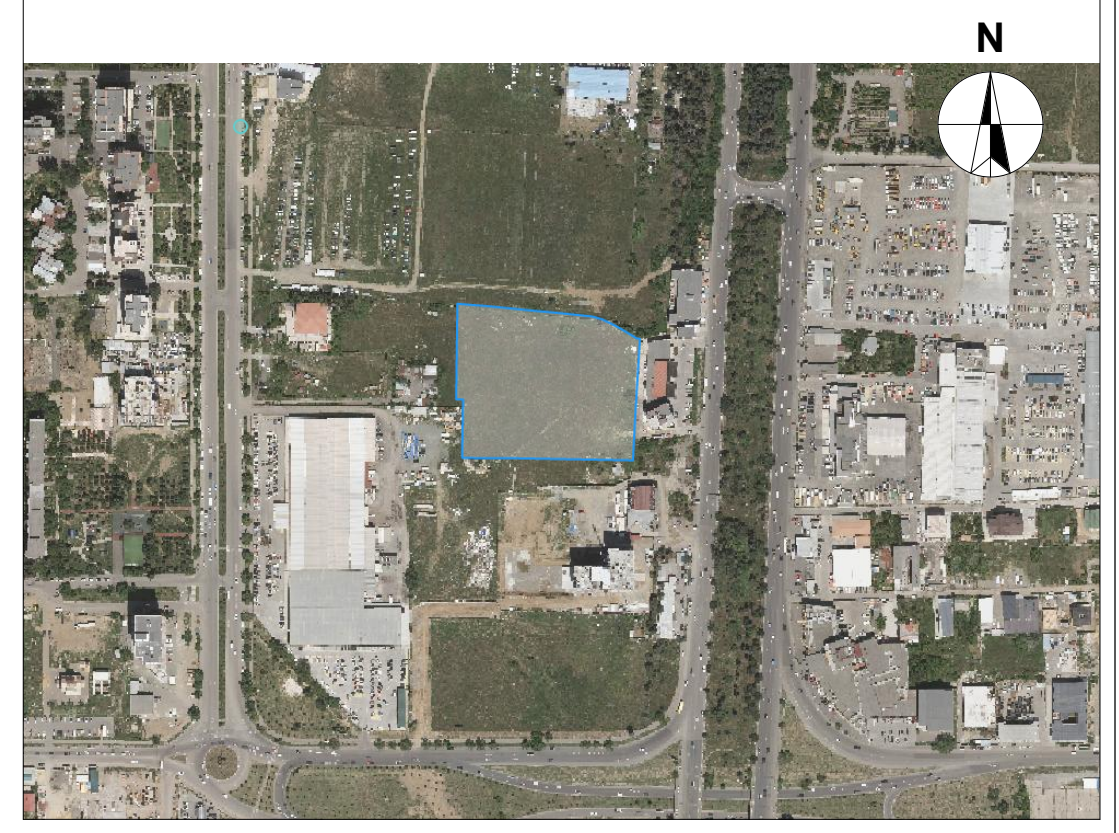

ა და ბ ბლოკი

ტექნიკური-ეკონომიკური მაჩვენებლები
* მიწის ნაკვეთის ფართობი (კვ.მ) – 17000
* საცხოვრებელი ფართობი (კვ.მ) –1106.8
* საოფისე ფართობი (კვ.მ) –
* კომერციული ფართობი (კვ.მ) –
* საზაფხულო ფართობი (კვ.მ) –385
* კიბის უჯრედის და სადარბაზოს ფართობი (კვ.მ) – 277.6
* დამხმარე ფართობი (კვ.მ) –
* ავტოსადგომის ფართობი (კვ.მ) –
* კ1 განაშენიანების ფართობი (კვ.მ) – 2095.6
* კ2 განაშენიანების ინტენსივობის ფართობი (კვ.მ) – 40590.7
* კ3 გამწვანების ფართობი (კვ.მ) – 11402.9

შენიშვნები:
* ნახაზი შესრულებულია სანტიმეტრებში
* ნახაზზე მოცემულია არქიტექტურული და კონსტრუქციული ნიშნულები
* არქიტექტურულ გეგმებზე დატანილია ხანძარსაწინააღმდეგო სისტემა

პირობითი აღნიშვნები

საპროექტო ორგანიზაცია

არქი პრომოუშენი

ქ.თბილისი, ნ.ჟიფშიძის ქუჩა №15
ტელ: 032 2602602

თანამდებობა	გვარი	ხელმოწერა
მთ.არქიტექტორი	ს.ავალიანი	
არქიტექტორი	მ.გუჯეჯიანი	
დაამუშავა	ლ.რუხაძე	
კონსტრუქტორი		
პროექტ. მენეჯერი		

ნახაზის სახელი

21 სართულის გეგმა

ფურცლის ნომერი

ფორმატი

A2

მასშტაბი

თარიღი

რევიზია №

N

დაკვეთილის ნაკვეთი სახლორეპაბლი 2.
1.0-2-1-1491.8.15.6

ბ ბლოკი
(2 შენობა)

ა ბლოკი
(1 შენობა)

მრავალფუნქციური საცხოვრებელი სახლი

1 და 2 შენობა

დამკვეთი

შ.პ.ს. "დიდიმი 3"

საიდენტიფიკაციო კოდი: 404566046

სიტუაციური სქემა

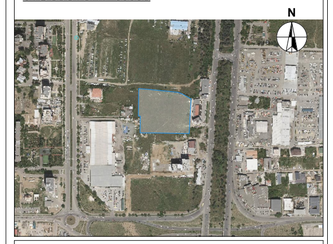

ა და ბ ბლოკი

ტექნიკურ-ეკონომიკური მაჩვენებლები

* მიწის ნაკვეთის ფართობი (კვ.მ) – 17000
* საცხოვრებელი ფართობი (კვ.მ) –1106.8
* საოფისე ფართობი (კვ.მ) –
* კომერციული ფართობი (კვ.მ) –
* სახანძრო ფართობი (კვ.მ) – 385
* კიბის უჯრედის და სადარბაზოს ფართობი (კვ.მ) – 286.0
* დამხმარე ფართობი (კვ.მ) –
* ავტოსადგომის ფართობი (კვ.მ) –
* კ1 დანაშენიანების ფართობი (კვ.მ) – 2095.6
* კ2 დანაშენიანების ინტენსივობის ფართობი (კვ.მ) – 40590.7
* კ3 დამწვანების ფართობი (კვ.მ) – 11402.9

შენიშვნები:

* ნახაზი შესრულებულია სანტიმეტრებში
* ნახაზზე მოცემულია არქიტექტურული და კონსტრუქციული ნაწილები
* არქიტექტურულ გეგმებზე დატანილია ხანძარსაწინააღმდეგო სისტემა

პირობითი აღნიშვნები

საპროექტო ორგანიზაცია

არქი პრომოუშენი

ქ.თბილისი, ნ.ციფურიას ქუჩა N-15
ტელ: 032 2602602

თანამდებობა	გვარი	ხელმოწერა
მთარმოებელი	ს.ალალიანი	
არქიტექტორი	მ.ტუსიშვილი	
დაამშვა	ლ.ტუხაძე	
კონსტრუქტორი		
პროექტ. მენეჯერი		

ნახაზის სახელი

22 სართულის გეგმა

ფურცლის ნომერი

ფორმატი	მასშტაბი
A2	

თარიღი	რევიზია №

N

დაკვეთის ჯგუფი სახლორპალი 2.
სართ.: -1491.8 ±0.0

ბ ბლოკი
(2 შენობა)

ა ბლოკი
(1 შენობა)

მრავალფუნქციური საცხოვრებელი სახლი

1 და 2 შენობა

დამკვეთი

შ.პ.ს. "დიდომი 3"

საიდენტიფიკაციო კოდი: 404566046

სიტუაციური სქემა

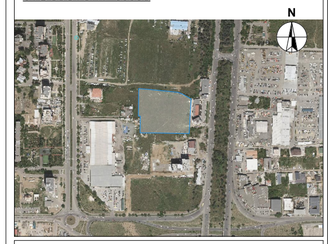

ა და ბ ბლოკი

ტექნიკურ-ეკონომიკური მაჩვენებლები

* მიწის ნაკვეთის ფართობი (კვ.მ) – 17000
* სახლოვრებელი ფართობი (კვ.მ) –1106.8
* საერთო ფართობი (კვ.მ) –
* კომერციული ფართობი (კვ.მ) –
* სახაფხულო ფართობი (კვ.მ) – 385
* კიბის უჯრედის და სადარბაზოს ფართობი (კვ.მ) – 277.6
* დამხმარე ფართობი (კვ.მ) –
* ავტოსადგომის ფართობი (კვ.მ) –
* კ1 დანაშენიანების ფართობი (კვ.მ) – 2095.6
* კ2 დანაშენიანების ინტენსივობის ფართობი (კვ.მ) – 40590.7
* კ3 გამწვანების ფართობი (კვ.მ) – 11402.9

შენიშვნები:

* ნახაზი შესრულებულია სანტიმეტრებში
* ნახაზზე მოცემულია არქიტექტურული და კონსტრუქციული ნაწილები
* არქიტექტურულ გეგმებზე დატანილია ხანძარსაწინააღმდეგო სისტემა

პირობითი აღნიშვნები

საპროექტო ორგანიზაცია

არქი პრომოუშენი

ქ.თბილისი, ნ.ციფურიას ქუჩა N-15
ტელ: 032 2602602

თანამდებობა	გვარი	ხელმოწერა
მთარმოებელი	ს.ალალიანი	
არქიტექტორი	გ.ტუსიშვილი	
დაამშვა	ლ.ტუხაძე	
კონსტრუქტორი		
პროექტ. შენიშვნები		

ნახაზის სახელი

23 სართულის გეგმა

ფურცლის ნომერი

ფორმატი	მასშტაბი
A2	

თარიღი	რევიზია №

Многоквартирный жилой комплекс с объектами обслуживания, расположенный по адресу: г. Ульяновск, Заволжский район, ул. Ульяновская, 60 (3 этап строительства)

1 Оч 2 этап

Ж/к "Оливковый 3"

г.Ul. "Оливковый 3"

Положительное заключение экспертизы: 404566046

Дом 1 (2 этап)

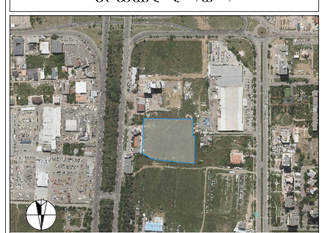

Дом 2 и 3 (3 этап)

Основные технико-экономические показатели жилого комплекса:
* Площадь участка 17000 – 30700 кв.м;
* Площадь застройки 1106.8 – 1700 кв.м;
* Этажность 3 этажей (3 этап) – 4 этажей (2 этап);
* Количество квартир 286 – 385 шт.;
* Общая площадь квартир (2 этап) – 20956 кв.м;
* Общая площадь квартир (3 этап) – 20952.6 кв.м;
* Общая площадь нежилых помещений (2 этап) – 1402.9 кв.м;
* Общая площадь нежилых помещений (3 этап) – 4059.7 кв.м;
* Площадь территории благоустройства – 13000 кв.м;
* Площадь территории озеленения – 4000 кв.м;
* Площадь территории малых архитектурных форм – 1000 кв.м;
* Площадь территории спортивных площадок – 1000 кв.м;
* Площадь территории детских площадок – 1000 кв.м;
* Площадь территории площадок для отдыха взрослого населения – 1000 кв.м;
* Площадь территории площадок для выгула собак – 1000 кв.м;
* Площадь территории площадок для сушки белья – 1000 кв.м;
* Площадь территории площадок для мусорных контейнеров – 1000 кв.м;
* Площадь территории площадок для парковки автомобилей – 1000 кв.м;
* Площадь территории площадок для прогулок – 1000 кв.м;
* Площадь территории площадок для занятий спортом – 1000 кв.м;
* Площадь территории площадок для игр детей – 1000 кв.м;
* Площадь территории площадок для отдыха взрослого населения – 1000 кв.м;
* Площадь территории площадок для выгула собак – 1000 кв.м;
* Площадь территории площадок для сушки белья – 1000 кв.м;
* Площадь территории площадок для мусорных контейнеров – 1000 кв.м;
* Площадь территории площадок для парковки автомобилей – 1000 кв.м;

Проектная документация разработана в соответствии с требованиями действующих нормативных документов.

Дом 2 (2 этап)

Дом 3 (3 этап)

N

Главный инженер проекта	Ахметзянов	
Начальник отдела	Ахметзянов	
Разработал	Ахметзянов	
Проверил	Ахметзянов	
Н.контроль	Ахметзянов	
ГИП	Ахметзянов	

Многоквартирный жилой комплекс с объектами обслуживания, расположенный по адресу: г. Ульяновск, Заволжский район, ул. Ульяновская, 60 (3 этап строительства)

Генеральный план

Стадия	Лист
П	1

Общество с ограниченной ответственностью "Специализированный застройщик "Ульяновский ДСК"
432072, г. Ульяновск, ул. Промышленная, 14, оф. 1
тел.: (8422) 24-24-24, факс: (8422) 24-24-25

Формат А2

Копировал

Инв.№ подл.

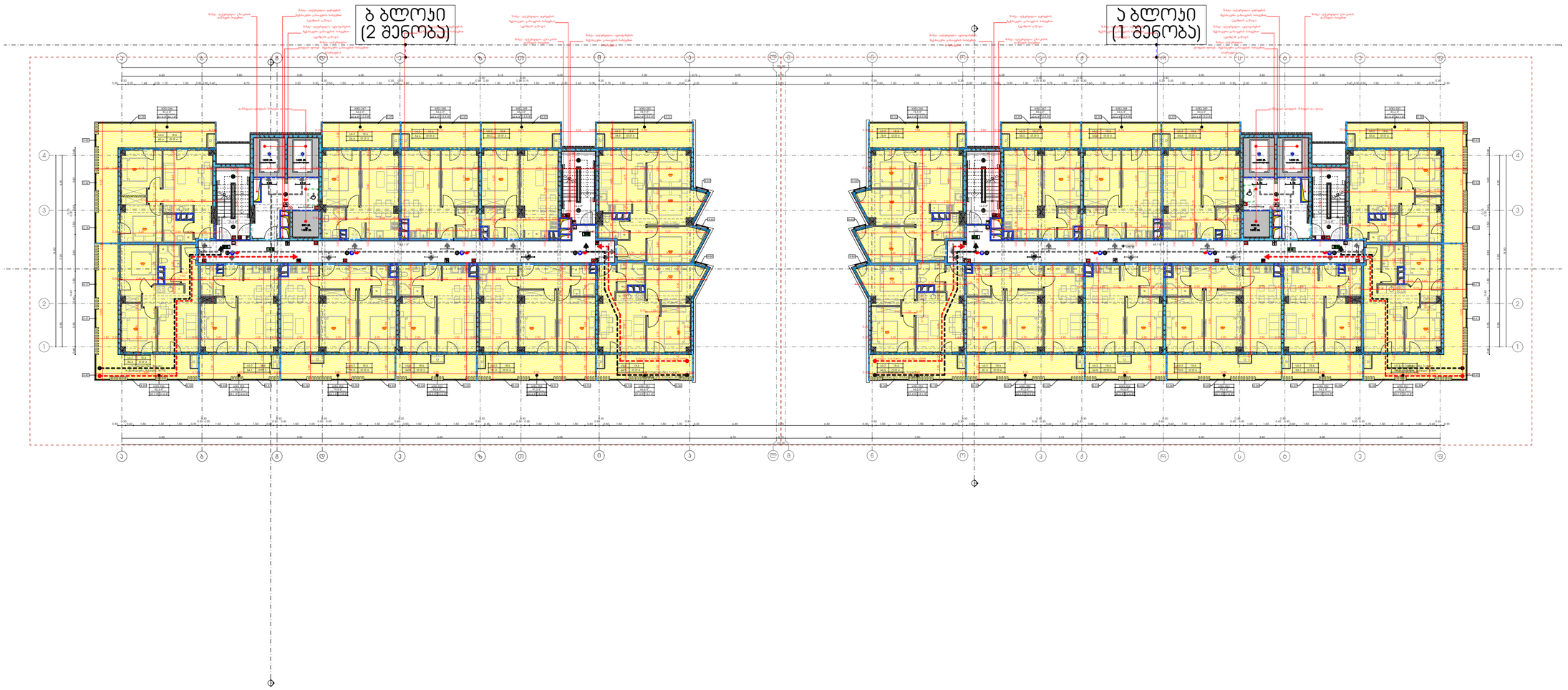

მრავალფუნქციური საცხოვრებელი სახლი

1 და 2 შენობა

დამკვეთი

შ.პ.ს. "დიდიმი 3"

საიდენტიფიკაციო კოდი: 404566046

სიტუაციური სქემა



ა და ბ ბლოკი

ტექნიკურ-ეკონომიკური მაჩვენებლები

* მიწის ნაკვეთის ფართობი (კვ.მ) – 17000
* საცხოვრებელი ფართობი (კვ.მ) –1106.8
* საერთო ფართობი (კვ.მ) –
* კომერციული ფართობი (კვ.მ) –
* სახაზინო ფართობი (კვ.მ) – 385
* კიბის უჯრედის და სადარბაზოს ფართობი (კვ.მ) – 277.6
* დამხმარე ფართობი (კვ.მ) –
* ავტოსადგომის ფართობი (კვ.მ) –
* ქ1 დანაშენიანების ფართობი (კვ.მ) – 2095.6
* ქ2 დანაშენიანების ინტენსივობის ფართობი (კვ.მ) – 40590.7
* ქ3 გამწვანების ფართობი (კვ.მ) – 11402.9

შენიშვნები:

* ნახაზი შესრულებულია სანტიმეტრებში
* ნახაზზე მოცემულია არქიტექტურული და კონსტრუქციული ნაწილები
* არქიტექტურულ გეგმებზე დატანილია ხანძარსაწინააღმდეგო სისტემა

ავტორებით აღნიშვნები

საპროექტო ორგანიზაცია

არქი პრომოუშენი

ქ.თბილისი, ნ.ციფურიძის ქუჩა №15
ტელ: 032 2602602

თანამდებობა	გვარი	ხელმოწერა
მთარმოებლებლორი	სამალიანი	
არქიტექტორი	გეგეჭკორიანი	
დაამშაპა	ლორხაძე	
კონსტრუქტორი		
პროექტ. მენეჯერი		

ნახაზის სახელი

25 სართულის გეგმა

შეკვეთის ნომერი

ფორმატი	მასშტაბი
A2	

თარიღი	რევიზია №

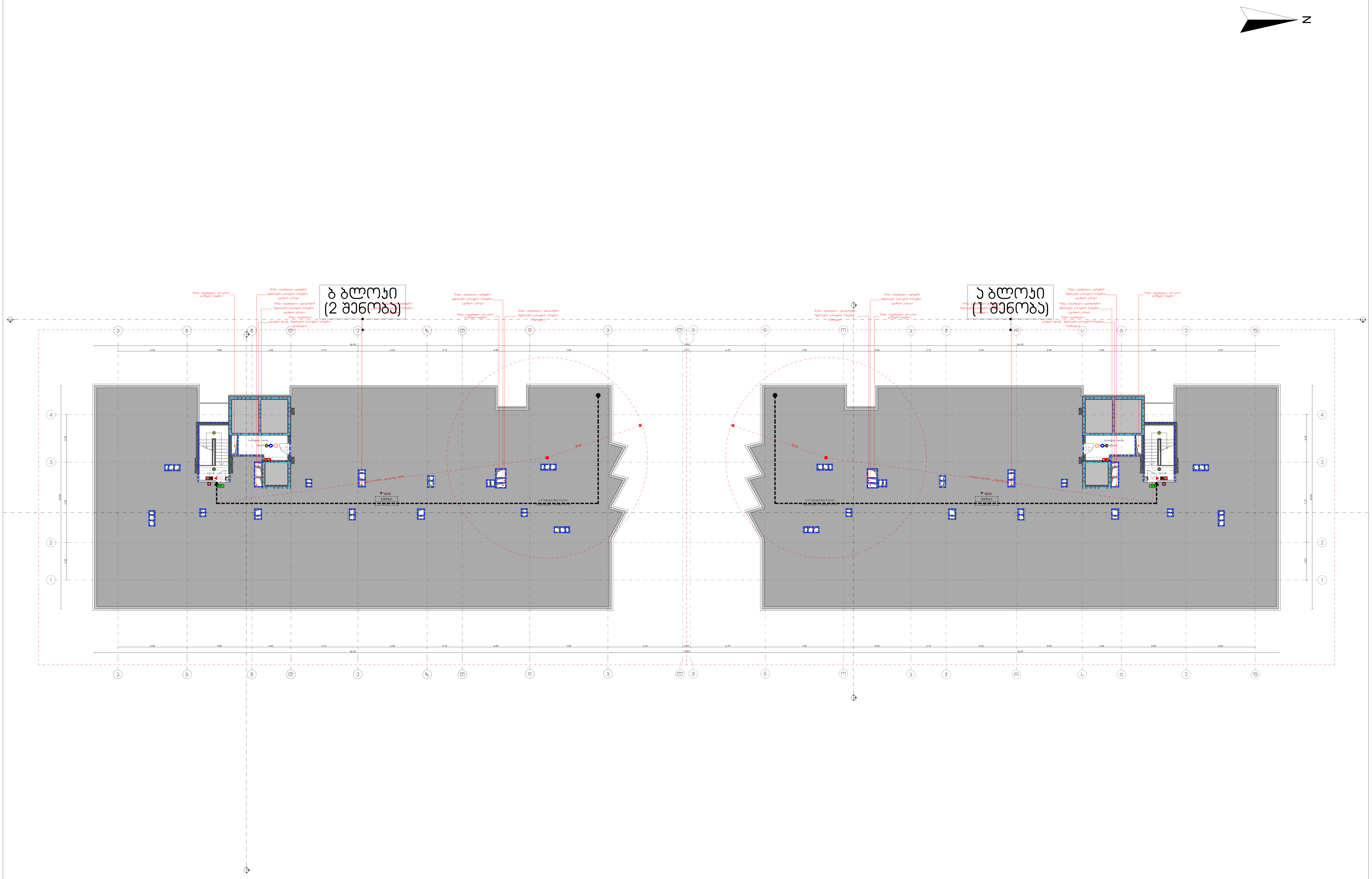

მრავალფუნქციური საცხოვრებელი სახლი

1 და 2 შენობა

დამკვეთი

შ.პ.ს. "დიდომი 3"

საიდენტიფიკაციო კოდი: 404566046

სიტუაციური სქემა

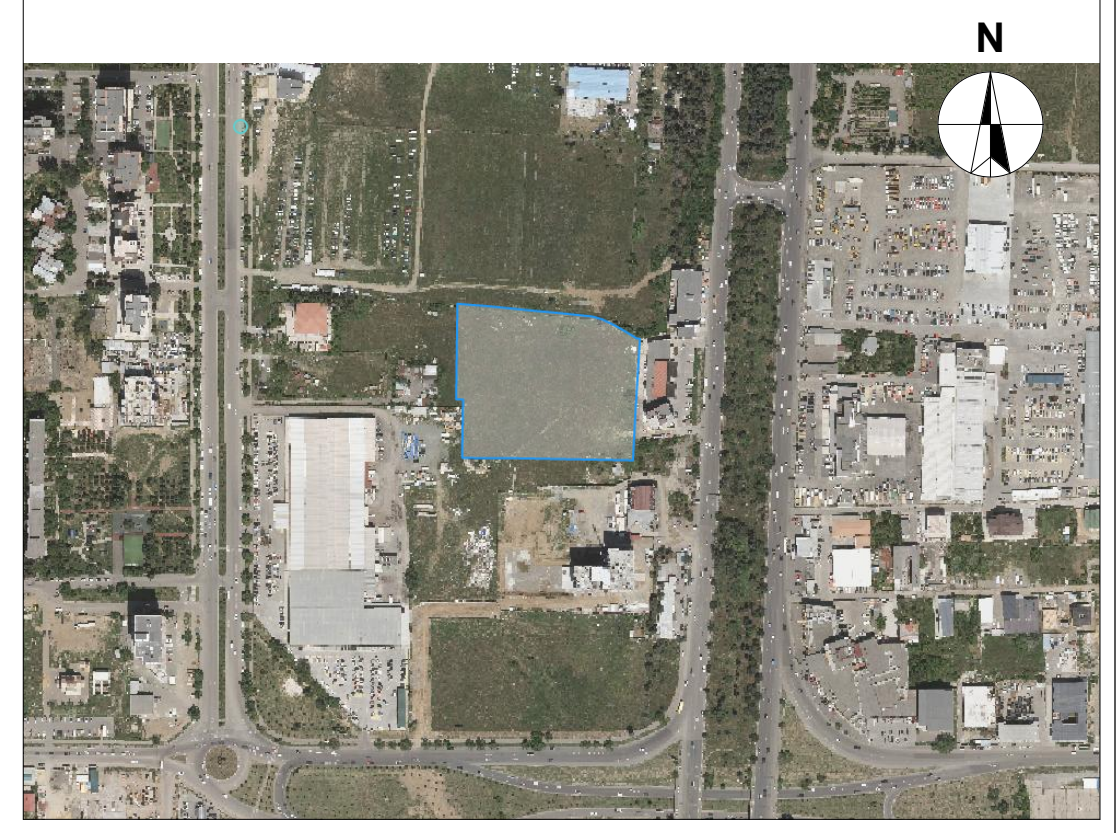

ა და ბ ბლოკი

ტექნიკური-ეკონომიკური მაჩვენებლები
* მიწის ნაკვეთის ფართობი (კვ.მ) – 17000
* საცხოვრებელი ფართობი (კვ.მ) –
* საოფისე ფართობი (კვ.მ) –
* კომერციული ფართობი (კვ.მ) –
* საზაფხულო ფართობი (კვ.მ) – 1659.0
* კიბის უჯრედის და სადარბაზოს ფართობი (კვ.მ) – 87.2
* დამხმარე ფართობი (კვ.მ) –
* ავტოსადგომის ფართობი (კვ.მ) –
* კ1 განაშენიანების ფართობი (კვ.მ) – 2095.6
* კ2 განაშენიანების ინტენსივობის ფართობი (კვ.მ) – 40590.7
* კ3 გამწვანების ფართობი (კვ.მ) – 11402.9

შენიშვნები:
* ნახაზი შესრულებულია სანტიმეტრებში
* ნახაზზე მოცემულია არქიტექტურული და კონსტრუქციული ნიშნულები
* არქიტექტურულ გეგმებზე დატანილია ხანძარსაწინააღმდეგო სისტემა

პირობითი აღნიშვნები

საპროექტო ორგანიზაცია

არქი პრომოუშენი

ქ.თბილისი, ნ.ყიფშიძის ქუჩა №15
ტელ: 032 2602602

თანამდებობა	გვარი	ხელმოწერა
მთ.არქიტექტორი	ს.ავალიანი	
არქიტექტორი	მ.გუჯეჯიანი	
დაამუშავა	ლ.რუხაძე	
კონსტრუქტორი		
პროექტ. მენეჯერი		

ნახაზის სახელი

ტექნიკური სართულის გეგმა

ფურცლის ნომერი

ფორმატი

A2

მასშტაბი

თარიღი

რევიზია №

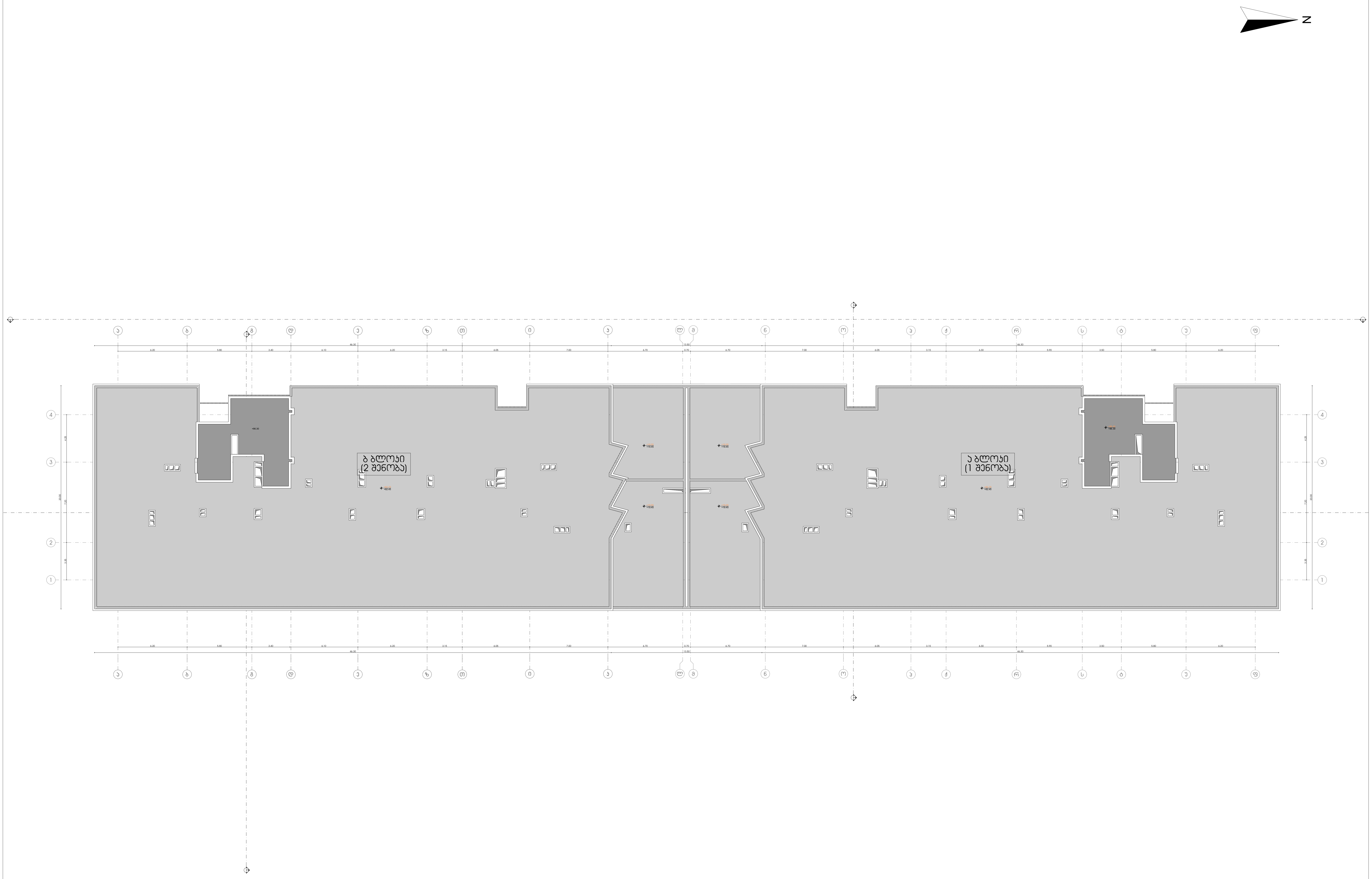

მრავალფუნქციური საცხოვრებელი სახლი

1 და 2 შენობა

დამკვეთი

შ.პ.ს. "დიღომი 3"

საიდენტიფიკაციო კოდი: 404566046

სიტუაციური სქემა

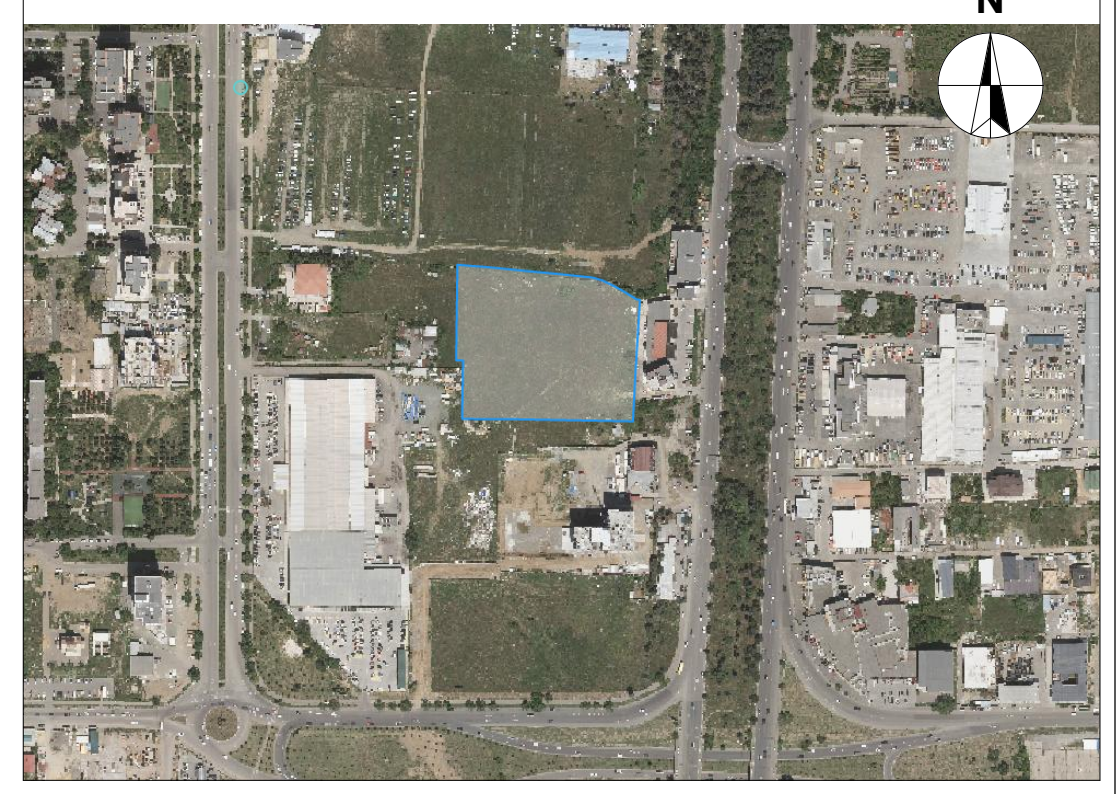

ა და ბ ბლოკი

ტექნიკური-ეკონომიკური მაჩვენებლები

* მიწის ნაკვეთის ფართობი (კვ.მ) – 17000
* საცხოვრებელი ფართობი (კვ.მ) –
* საოფისე ფართობი (კვ.მ) –
* კომერციული ფართობი (კვ.მ) –
* საზაფხულო ფართობი (კვ.მ) –
* კიბის უჯრედის და სადარბაზოს ფართობი (კვ.მ) –
* დამხმარე ფართობი (კვ.მ) –
* ავტოსადგომის ფართობი (კვ.მ) –
* კ1 განაშენიანების ფართობი (კვ.მ) – 2095.6
* კ2 განაშენიანების ინტენსივობის ფართობი (კვ.მ) – 40590.7
* კ3 გამწვანების ფართობი (კვ.მ) – 11402.9

შენიშვნები:

* ნახაზი შესრულებულია სანტიმეტრებში
* ნახაზზე მოცემულია არქიტექტურული და კონსტრუქციული ნიშნულები
* არქიტექტურულ გეგმებზე დატანილია ხანძარსაწინააღმდეგო სისტემა

პირობითი აღნიშვნები

საპროექტო ორგანიზაცია

არქი პრომოუშენი

ქ.თბილისი, ნ.ყიფშიძის ქუჩა №15
ტელ: 032 2602602

თანამდებობა	გვარი	ხელმოწერა
მთ.არქიტექტორი	ს.ავალიანი	
არქიტექტორი	მ.გუჯეჯიანი	
დაამუშავა	ლ.რუხაძე	
კონსტრუქტორი		
პროექტ. მენეჯერი		

ნახაზის სახელი

სახურავის გეგმა

ფურცლის ნომერი

ფორმატი

A2

მასშტაბი

თარიღი

რევიზია №