საქართველოს
ქ. თბილისის მერია
სსიპ თბილისის არქიტექტურის სამსახური

ქ. თბილისი, ინტენსიფიკაციის გზის მიმდებარედ, შპს "ულტრა დეველოპმენტის" საკუთრებაში არსებული 612 კვ.მ არასასოფლო-სამეურნეო დანიშნულების მიწის ნაკვეთის (01.14.16.014.407)

ბ ე ბ მ ა

სიტუაციური სქემა
მ 1:2000



მიწის ნაკვეთის გამოყენების პირობების მომზადების განყოფილება		
განყოფილების უფროსი:		
მთავარი სპეციალისტი:		
საინვესტიციო განყოფილება		
განყოფილების უფროსი:		
მთავარი სპეციალისტი:		
მიწის ნაკვეთის ფუნქცია და ქალაქმშენებლობითი პირობების პარამეტრები		

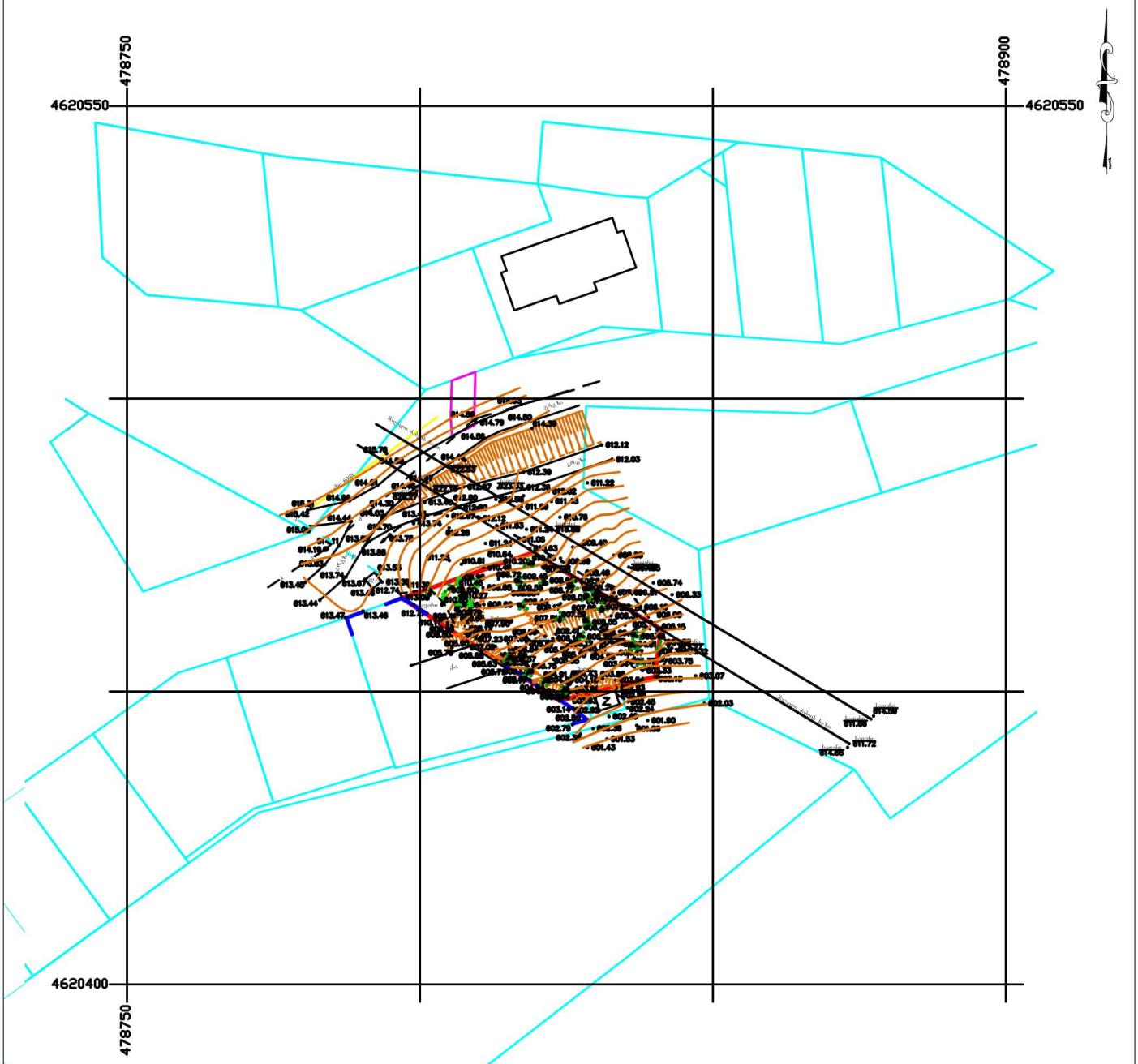

პირობითი აღნიშვნები

WGS 84 - ის კოორდინატთა სისტემის UTM პროექცია

საცხოვრებელი შენობა	ბორდიური	ბეტონის ღობე	მიწის ნაკვეთის საზღვარი
არასაცხოვრებელი შენობა	ასფალტის გზა	მავთულბადის ღობე	მეზობლის მიწის ნაკვეთის საზღვარი
ფარდული	გრუნტის გზა	გაზი	ხეები, ბალმა, ბუჩქი
საბურავი	რკინიგზა	წყალი	ბოძები
დანგრეული შენობა	მთავარი იზოხაზი	ნაყარი მიწა	განათების ელ. ბოძი
რეზერვუარი	იზოხაზის სიმაღლეთი	ნამოკრილი გრუნტი	ორკანი, საოჯახოსახლო ჯა
თხრილი	ქვის ღობე	ხაზოვანი ხაზარი რეზერვის მიმდებარის მიხედვით	ანძა, ანტენა
	ლითონის ღობე	ქარსაცავი ხეთა ცოცხალი ღობე	

შ.პ.ს. "გეოდეზია 2020"

დირექტორი		გ. ჯაფარიძე
ახომა		ნ. ბუჩქიძე
დახაზა		გ. ბუჩქიძე
მ 1:500		

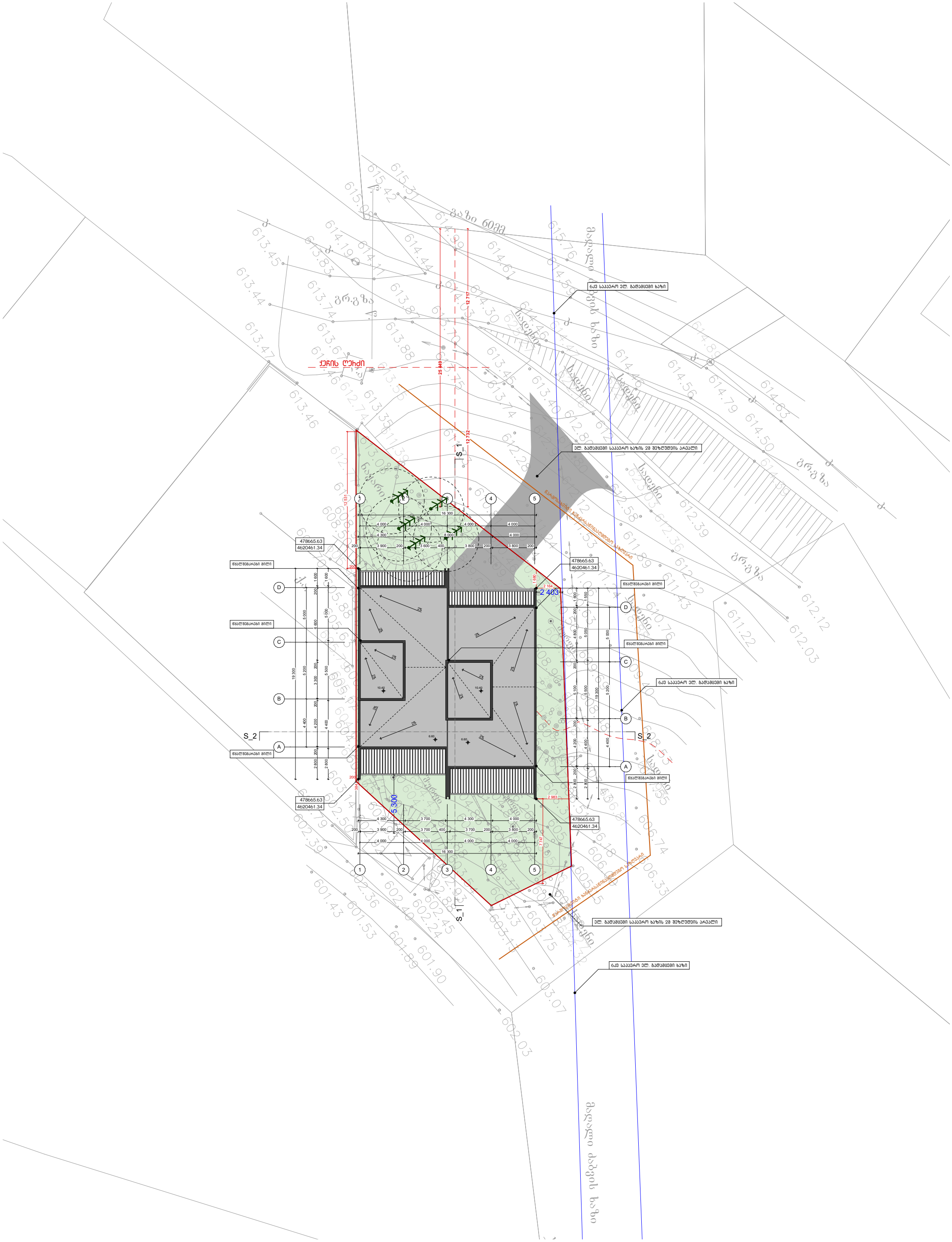

მისამართი	ქ. თბილისი ინტენსიფიკაციის მიმდებარედ		
საკადასტრო	01.14.16.014.407	არქიტექტორი	ნ. სულხანიშვილი
პროექტის სახელწოდება	ორბინიანი საცხოვრებელი სახლი	თარიღი	ნოემბერი 2020
ნახაზის დასახელება	გენგეგმა	მასშტაბი	1:500

A 3