განმარტებითი ბარათი

საპროექტო ობიექტი მდებარეობს ვაკე-საბურთალოს რაიონში უნივერსიტეტის ქუჩა №6-ში.
ქ. თბილისის გენ-გეგმის ფუნქციური ზონების რუკის შესაბამისად მიწის ნაკვეთი მდებარეობს საზოგადოებრივ საქმიან ზონა 1-ში (ს.ზ1) შესაბამისად საპროექტო ობიექტის მაქსიმალური სიმაღლის განსაზღვრა ხდება ფორმულით H=0.35 . სიმაღლის განსაზღვრა ხდება უნივერსიტეტის ქუჩის მხრიდან

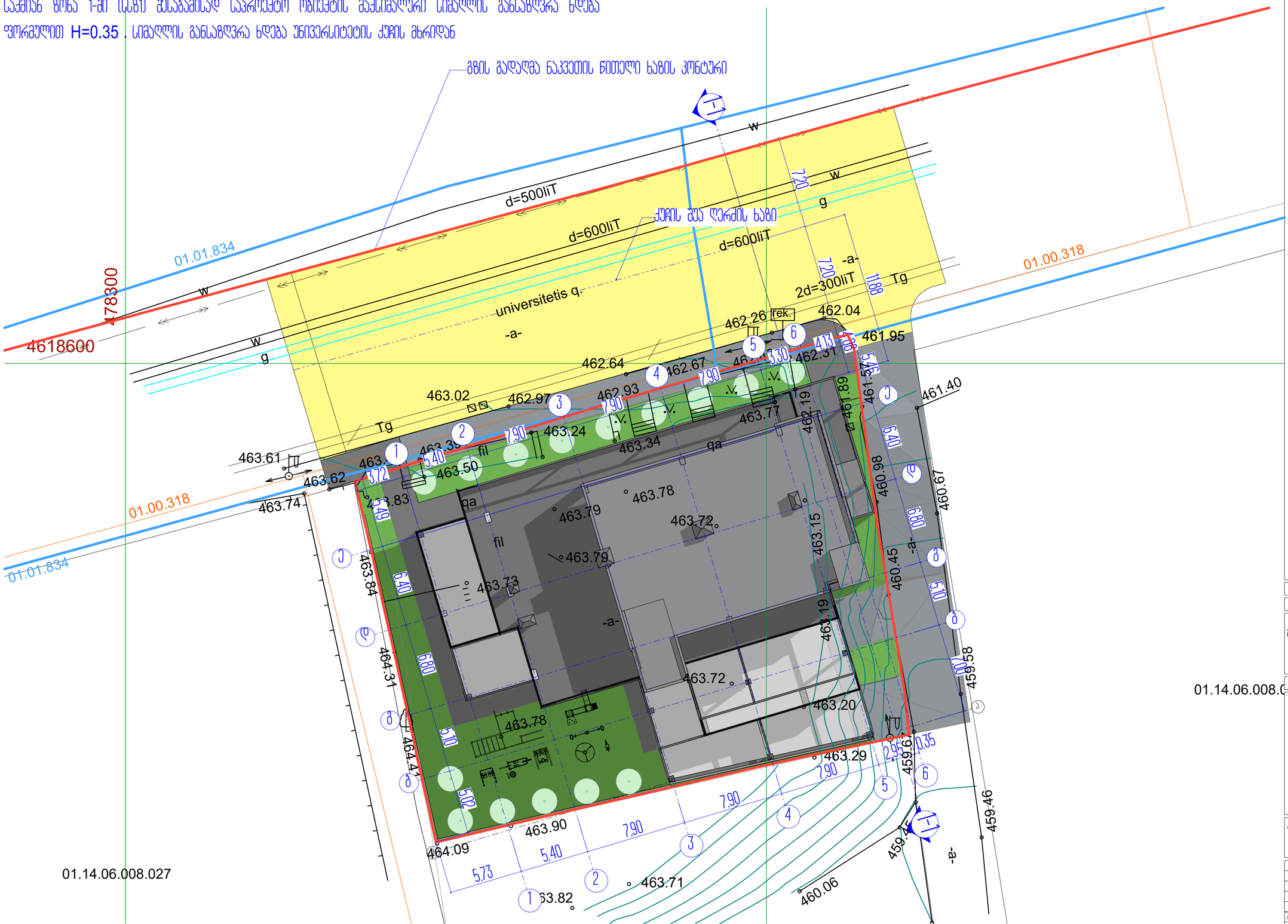
გზის გადაღმა ნაკვეთის წითელი ხაზის კონტური
ქუჩის შუა ღერძის ხაზი
01.01.834
01.00.318
universitetis q.
d=500liT
d=600liT
2d=300liT
Tg
g
w
-a-
fil
qa
ტროტუარი
ტროტუარი
ტროტუარი

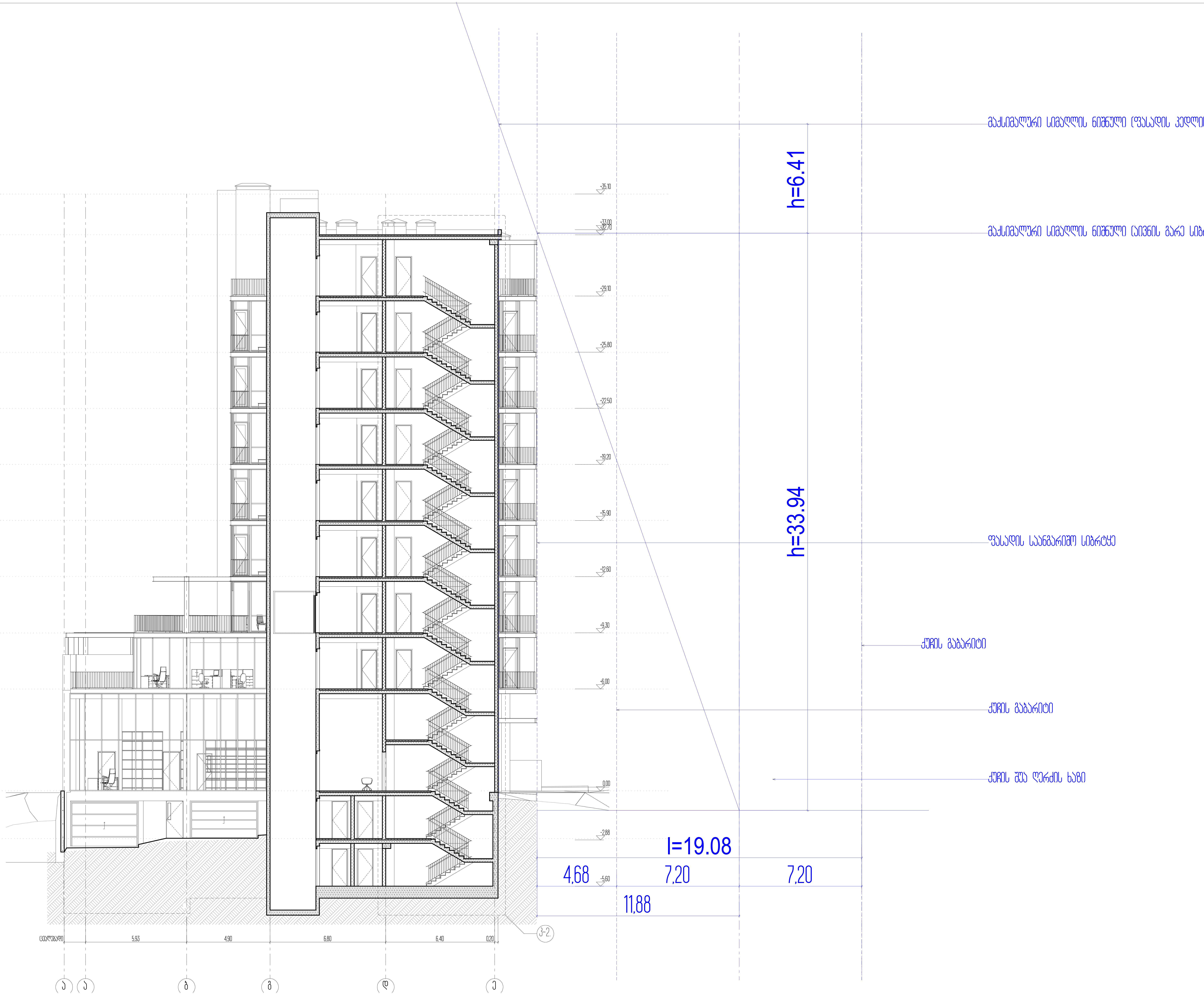

სართულის ტექნიკურ ეკონომიკური მაჩვენებლები

1. ნახაზზე საპროექტო შენობის ნული შეესაბამება აბსოლუტურ ნიშნულს - ________
2. ნახაზზე ზომები მოცემულია მეტრებში
3. ნახაზის ყველა ცვლილება მშენებლობისას შეთანხმებული უნდა იყოს პროექტის ავტორთან

ქ. თბილისი, უნივერსიტეტის ქ. 6

არქიტექტურული პროექტი

სიმაღლის განსაზღვრის ჭრილი 1-1

პირობითი ნიშნები

ნაკვეთის საზღვარი

0,00 არქიტექტურული ნიშნული

ს2

4-4 ჭრილის ხაზი

ARCON architecture & construction

LLC ARCON

ქ. თბილისი, ყიფშიძის ქ. №9

ტელ: (+995 32) 2 182188

თანამდებობა	სახელი, გვარი	ხელმოწერა
დირექტორი	ზ. კალანდია	
არქიტექტორი	ვ. ვარდანია	
თარიღი	ფურც. რაოდენობა	ფურცლის №
		55