N 43
09.09.2020 წ.

საექსპერტო დასკვნა

მწვანე ნარგავების ხარისხობრივი შეფასება

მისამართი: ქ. თბილისი, დასახლება დიდი დიღომი, მიკრო/რაიონი IV, კორპ. N25-ის მიმდებარედ, ნაკვ. 04/025;
საკადასტრო კოდი: 01.10.07.004.066;
ნაკვეთის დანიშნულება: არასასოფლო სამეურნეო;
ფართობი: 6104.00 კვ.მ;
მესაკუთრე (ები) : შ.პ.ს. „ბი ინვესტ ჯგუფი“ I/D: **400281093**;
ე.ს. ამხანაგობა „დიღომი 2020“;

2020 წლის 09 სექტემბერს შ.პ.ს „ბი ინვესტ ჯგუფი“-ის I/D: **400281093.** მომართვის საფუძველზე ექსპერტ მზია ჯიქიას მიერ შესწავლილი იქნა საკადასტრო კოდი: 01.10.07.004.066, მიწის ნაკვეთზე არსებული **370** ძირი ხე- მცენარის ზოგადი ფიზიკური მდგომარეობა, რომელიც მოცემულია ცხრილში. (N 1)

მწვანე ნარგავების სახეობრივი, რაოდენობრივი და ხარისხობრივი მონაცემები

ცხრილი N 1

N	მცენარის სახეობა	D დიამეტრი 10 სმ-ზე	H სიმაღლე (მ)	მდგომარეობა	შენიშვნა
1	შავი ვერხვი, ოფი (Populus nigra, pyramidalis)	13	6	საღი	შესაძლებელია გადარგვა
2	შავი ვერხვი, ოფი (Populus nigra, pyramidalis)	49	8	საღი	
3	ტირიფი (Salix)	74	5.5	საღი	
4	ალუბალი (Prúnus subg. Cérasus)	2	1.8	საღი	ხილკენკროვანი, მრავალღეროიანი, შესაძლებელია გადარგვა
5	თუთა (Morus)	8	4.5	საღი	მრავალღეროიანი, შესაძლებელია გადარგვა
6	ატამი (Prúnus pérsica)	6	2.5	საღი	
7	ალუბალი (Prúnus subg. Cérasus)	4	3	საღი	ხილკენკროვანი, მრავალღეროიანი, შესაძლებელია გადარგვა

შპს "ეკოგარემო"

8	ალუბალი (Prúnus subg. Cérasus)	5.5	2.5	საღი	ხილკენკროვანი, მრავალღეროიანი, შესაძლებელია გადარგვა
9	ალუბალი (Prúnus subg. Cérasus)	3.5	2.5	საღი	ხილკენკროვანი, მრავალღეროიანი, შესაძლებელია გადარგვა
10	ალუბალი (Prúnus subg. Cérasus)	4	3.5	საღი	ხილკენკროვანი, მრავალღეროიანი, შესაძლებელია გადარგვა
11	ტირიფი (Salix)	56	4.5	საღი	მრავალღეროიანი
12	ალუბალი (Prúnus subg. Cérasus)	2.5	2	საღი	ხილკენკროვანი, მრავალღეროიანი, შესაძლებელია გადარგვა
13	ალუბალი (Prúnus subg. Cérasus)	3	2.2	საღი	ხილკენკროვანი, მრავალღეროიანი, შესაძლებელია გადარგვა
14	ალუბალი (Prúnus subg. Cérasus)	3	2.2	საღი	ხილკენკროვანი, მრავალღეროიანი, შესაძლებელია გადარგვა
15	ვაშლი (Malus)	40	2	საღი	ხილკენკროვანი, მრავალღეროიანი, შესაძლებელია გადარგვა
16	ალუბალი (Prúnus subg. Cérasus)	2.5	2	საღი	ხილკენკროვანი, მრავალღეროიანი, შესაძლებელია გადარგვა
17	ალუბალი (Prúnus subg. Cérasus)	2.2	2.2	საღი	ხილკენკროვანი, მრავალღეროიანი, შესაძლებელია გადარგვა
18	ტირიფი (Salix)	52	5.5	საღი	მრავალღეროიანი
19	ტირიფი (Salix)	8	2.5	საღი	შესაძლებელია გადარგვა
20	ტყემალი (prunus)	7	2.3	საღი	ხილკენკროვანი, მრავალღეროიანი, შესაძლებელია გადარგვა
21	თუთა (Morus)	9	3.2	საღი	მრავალღეროიანი, შესაძლებელია გადარგვა
22	თუთა (Morus)	12	4.3	საღი	მრავალღეროიანი, შესაძლებელია გადარგვა

შპს "ეკოგარემო"

23	თუთა (Morus)	19	5.2	ზეხმელი	მრავალღეროიანი, გადარგვა
24	შავი ვერხვი, ოფი (Populus nigra, pyramidalis)	18	3.5	საღი	მრავალღეროიანი, შესაძლებელია გადარგვა
25	შავი ვერხვი, ოფი (Populus nigra, pyramidalis)	8	4	საღი	მრავალღეროიანი, შესაძლებელია გადარგვა
26	შავი ვერხვი, ოფი (Populus nigra, pyramidalis)	72	18	საღი	
27	ტირიფი (Salix)	92	2.3	საღი	ადრე გადანაჭრელი, ამონაყრებით
28	ტირიფი (Salix)	78		ზეხმელი	ადრე გადანაჭრელი
29	ჰორიზონტალური კვიპაროსი (Cupressus sempervirens f. horisontalis)	1	2	საღი	შესაძლებელია გადარგვა
30	ნუში ჩვეულებრივი (Amygdalus communis)	33	6.5	საღი	ხილკენკროვანი
31	ლეღვი (Ficus carica)	5.5	2	საღი	ხილკენკროვანი, მრავალღეროიანი, შესაძლებელია
32	ალუბალი (Prúnus subg. Cérasus)	5.5	2	საღი	ხილკენკროვანი, შესაძლებელია გადარგვა
33	ალუბალი (Prúnus subg. Cérasus)	11	3	საღი	ხილკენკროვანი, შესაძლებელია გადარგვა
34	ალუბალი (Prúnus subg. Cérasus)	9	3	საღი	ხილკენკროვანი, შესაძლებელია გადარგვა
35	ალუბალი (Prúnus subg. Cérasus)	10.5	3.5	საღი	ხილკენკროვანი, შესაძლებელია გადარგვა
36	ჭერამი ჩვეულებრივი (Prúnus armeníaca)	17	4.5	საღი	ხილკენკროვანი, შესაძლებელია გადარგვა
37	ჭერამი ჩვეულებრივი (Prúnus armeníaca)	16	5	საღი	ხილკენკროვანი, შესაძლებელია გადარგვა
38	კომში (Cydonia)	6	2.5	საღი	ხილკენკროვანი, შესაძლებელია გადარგვა

ააიპ "ეკო გარემო"

39	ქლიავი (Prunus domestica)	11	2.8	საღი	ხილკენკროვანი, შესაძლებელია გადარგვა
40	ბალი (Prúnus ávium)	13	3.5	საღი	ხილკენკროვანი, შესაძლებელია გადარგვა
41	ვაზი (Vítis)	3		საღი	ხილკენკროვანი, შესაძლებელია გადარგვა
42	ვაზი (Vítis)	1.5		საღი	ხილკენკროვანი, შესაძლებელია გადარგვა
43	ვაზი (Vítis)	2		საღი	ხილკენკროვანი, შესაძლებელია გადარგვა
44	ბალი (Prúnus ávium)	10.5	3.5	საღი	ხილკენკროვანი, შესაძლებელია გადარგვა
45	ქლიავი (Prunus domestica)	11.5	1.5	საღი	ხილკენკროვანი, მრავალღეროიანი, შესაძლებელია გადარგვა, ადრე გადანაჭრელი
46	ქლიავი (Prunus domestica)	10.5	4	საღი	ხილკენკროვანი, შესაძლებელია გადარგვა
47	თუთა (Morus)	5.5	3.5	საღი	შესაძლებელია გადარგვა
48	ქლიავი (Prunus domestica)	6	3	საღი	ხილკენკროვანი, შესაძლებელია გადარგვა
49	კაკალი, ნიგვზის ხე (Juglans regia)	2	1	საღი	შესაძლებელია გადარგვა
50	შინდი (Cornus)	1	1	საღი	ხილკენკროვანი, შესაძლებელია გადარგვა
51	ვაშლი (Malus)	1.5	1	საღი	ხილკენკროვანი, შესაძლებელია გადარგვა
52	ქლიავი (Prunus domestica)	1	2	საღი	ხილკენკროვანი, შესაძლებელია გადარგვა
53	შინდი (Cornus)	4	2	საღი	ხილკენკროვანი, მრავალღეროიანი, შესაძლებელია გადარგვა
54	ბროწეული (Punica granatum)	3	2.5	საღი	ხილკენკროვანი, მრავალღეროიანი, შესაძლებელია გადარგვა
55	ბროწეული (Punica granatum)	1	2.5	საღი	ხილკენკროვანი, მრავალღეროიანი, შესაძლებელია გადარგვა
56	კაკალი, ნიგვზის ხე (Juglans regia)	16.5	4.5	საღი	შესაძლებელია გადარგვა
57	ქლიავი (Prunus domestica)	7.5	3	საღი	ხილკენკროვანი, შესაძლებელია გადარგვა

შპს "ეკოგარემო"

ს/კ 402 020 308 ქ. თბილისი, ვაჟა-ფშაველას გამზ. VII კვ. კ.N25,ბ.N142 მობ. ტელ: (+995) 595 90 71 71 Email: mziajikia@mail.ru, ecogaremo@gmail.com.

58	ქლიავი (Prunus domestica)	8	3	საღი	ხილკენკროვანი, შესაძლებელია გადარგვა
59	კაკალი, ნიგვზის ხე (Juglans regia)	15.5	4	საღი	შესაძლებელია გადარგვა
60	ქლიავი (Prunus domestica)	1.5	2	საღი	ხილკენკროვანი, შესაძლებელია გადარგვა
61	ლეღვი (Ficus carica)	44.5	3.5	საღი	ხილკენკროვანი
62	ბროწეული (Punica granatum)	7	2.5	საღი	ხილკენკროვანი, მრავალღეროიანი, შესაძლებელია
63	ქლიავი (Prunus domestica)	22	3.5	საღი	ხილკენკროვანი, შესაძლებელია გადარგვა
64	ბროწეული (Punica granatum)	2.5	1.5	საღი	ხილკენკროვანი, მრავალღეროიანი, შესაძლებელია გადარგვა
65	ვარდი (Rosa)	0.5	1.5	საღი	ბუჩქი, მრავალღეროიანი, შესაძლებელია გადარგვა
66	ცრუ (თეთრი) აკაცია (Robinia pseudoacacia)	27	4.5	საღი	
67	პალმა, ფორჩუნის ტრახიკარპუსი (Trachycarpus fortunei)	0.5	0.5	საღი	შესაძლებელია გადარგვა
68	ტირიფი (Salix)	38.5	6.5	საღი	მრავალღეროიანი
69	ტირიფი (Salix)	42.5	7	საღი	მრავალღეროიანი
70	ალუბალი (Prúnus subg. Cérasus)	7	2	საღი	ხილკენკროვანი, მრავალღეროიანი, შესაძლებელია გადარგვა
71	ალუბალი (Prúnus subg. Cérasus)	6.5	2.5	საღი	ხილკენკროვანი, მრავალღეროიანი, შესაძლებელია გადარგვა
72	ალუბალი (Prúnus subg. Cérasus)	5	2.5	საღი	ხილკენკროვანი, მრავალღეროიანი, შესაძლებელია

შპს "ეკო ბაღები"

73	ალუბალი (Prúnus subg. Cérasus)	3.5	2	საღი	ხილკენკროვანი, მრავალღეროიანი, შესაძლებელია გადარგვა
74	ალუბალი (Prúnus subg. Cérasus)	3	2	საღი	ხილკენკროვანი, მრავალღეროიანი, შესაძლებელია გადარგვა
75	ალუბალი (Prúnus subg. Cérasus)	5	3	საღი	ხილკენკროვანი, მრავალღეროიანი, შესაძლებელია გადარგვა
76	ალუბალი (Prúnus subg. Cérasus)	4.5	3	საღი	ხილკენკროვანი, მრავალღეროიანი, შესაძლებელია გადარგვა
77	ჭერამი ჩვეულებრივი (Prúnus armeníaca)	10	3	საღი	ხილკენკროვანი, მრავალღეროიანი, შესაძლებელია გადარგვა
78	ჭერამი ჩვეულებრივი (Prúnus armeníaca)	9.5	3	საღი	ხილკენკროვანი, მრავალღეროიანი, შესაძლებელია გადარგვა
79	ჭერამი ჩვეულებრივი (Prúnus armeníaca)	2.5	2	საღი	ხილკენკროვანი, მრავალღეროიანი, შესაძლებელია გადარგვა
80	ჭერამი ჩვეულებრივი (Prúnus armeníaca)	2.5	2	საღი	ხილკენკროვანი, მრავალღეროიანი, შესაძლებელია გადარგვა
81	ჭერამი ჩვეულებრივი (Prúnus armeníaca)	1.5	2	საღი	ხილკენკროვანი, მრავალღეროიანი, შესაძლებელია გადარგვა
82	ჭერამი ჩვეულებრივი (Prúnus armeníaca)	2	1.5	საღი	ხილკენკროვანი, მრავალღეროიანი, შესაძლებელია გადარგვა
83	ჭერამი ჩვეულებრივი (Prúnus armeníaca)	2	1.5	საღი	ხილკენკროვანი, მრავალღეროიანი, შესაძლებელია გადარგვა
84	ჰორიზონტალური კვიპაროსი (Cupressus sempervirens f. horisontalis)	28	5	საღი	
85	ჭერამი ჩვეულებრივი (Prúnus armeníaca)	3	1.5	საღი	ხილკენკროვანი, მრავალღეროიანი, შესაძლებელია გადარგვა
86	ჭერამი ჩვეულებრივი (Prúnus armeníaca)	4	1.5	საღი	ხილკენკროვანი, მრავალღეროიანი, შესაძლებელია გადარგვა
87	ჭერამი ჩვეულებრივი (Prúnus armeníaca)	3.5	1.5	საღი	ხილკენკროვანი, მრავალღეროიანი, შესაძლებელია გადარგვა

ააიპ "ეკო ბაღები"

88	ჭერამი ჩვეულებრივი (Prúnus armeníaca)	7	2.5	საღი	ხილკენკროვანი, მრავალღეროიანი, შესაძლებელია
89	ჭერამი ჩვეულებრივი (Prúnus armeníaca)	8	2	საღი	ხილკენკროვანი, მრავალღეროიანი, შესაძლებელია
90	ჭერამი ჩვეულებრივი (Prúnus armeníaca)	11	2.5	საღი	ხილკენკროვანი, მრავალღეროიანი, შესაძლებელია
91	ჭერამი ჩვეულებრივი (Prúnus armeníaca)	10.5	2	საღი	ხილკენკროვანი, მრავალღეროიანი, შესაძლებელია
92	ჭერამი ჩვეულებრივი (Prúnus armeníaca)	8.5	3	საღი	ხილკენკროვანი, მრავალღეროიანი, შესაძლებელია
93	ჭერამი ჩვეულებრივი (Prúnus armeníaca)	8	2.5	საღი	ხილკენკროვანი, მრავალღეროიანი, შესაძლებელია
94	ბალი (Prúnus ávium)	27	4.5	საღი	ხილკენკროვანი
95	ბალი (Prúnus ávium)	30	5	საღი	ხილკენკროვანი, მრავალღეროიან
96	თუთა (Morus)	12	4.5	საღი	შესაძლებელია გადარგვა
97	ჭერამი ჩვეულებრივი (Prúnus armeníaca)	5	2.1	საღი	ხილკენკროვანი, მრავალღეროიანი, შესაძლებელია
98	ჭერამი ჩვეულებრივი (Prúnus armeníaca)	5.5	2	საღი	ხილკენკროვანი, მრავალღეროიანი, შესაძლებელია
99	ჭერამი ჩვეულებრივი (Prúnus armeníaca)	6	2.5	საღი	ხილკენკროვანი, მრავალღეროიანი, შესაძლებელია
100	ჭერამი ჩვეულებრივი (Prúnus armeníaca)	7	2.5	საღი	ხილკენკროვანი, მრავალღეროიანი, შესაძლებელია
101	ჭერამი ჩვეულებრივი (Prúnus armeníaca)	7	2.5	საღი	ხილკენკროვანი, მრავალღეროიანი, შესაძლებელია
102	ჭერამი ჩვეულებრივი (Prúnus armeníaca)	6.5	3	საღი	ხილკენკროვანი, მრავალღეროიანი, შესაძლებელია
103	ჭერამი ჩვეულებრივი (Prúnus armeníaca)	5.5	2.5	საღი	ხილკენკროვანი, მრავალღეროიანი, შესაძლებელია
104	ჭერამი ჩვეულებრივი (Prúnus armeníaca)	4	3	საღი	ხილკენკროვანი, მრავალღეროიანი, შესაძლებელია

შპს "ეკო გარემო"

105	ჭერამი ჩვეულებრივი (Prúnus armeníaca)	4	2	საღი	ხილკენკროვანი, მრავალღეროიანი, შესაძლებელია
106	ჭერამი ჩვეულებრივი (Prúnus armeníaca)	4.5	2.5	საღი	ხილკენკროვანი, მრავალღეროიანი, შესაძლებელია
107	ჭერამი ჩვეულებრივი (Prúnus armeníaca)	4.5	2.5	საღი	ხილკენკროვანი, მრავალღეროიანი, შესაძლებელია
108	ჭერამი ჩვეულებრივი (Prúnus armeníaca)	5	3	საღი	ხილკენკროვანი, მრავალღეროიანი, შესაძლებელია
109	ჭერამი ჩვეულებრივი (Prúnus armeníaca)	3.5	2.5	საღი	ხილკენკროვანი, მრავალღეროიანი, შესაძლებელია
110	ჭერამი ჩვეულებრივი (Prúnus armeníaca)	4.7	3	საღი	ხილკენკროვანი, მრავალღეროიანი, შესაძლებელია
111	ჭერამი ჩვეულებრივი (Prúnus armeníaca)	5.3	2.5	საღი	ხილკენკროვანი, მრავალღეროიანი, შესაძლებელია
112	ჭერამი ჩვეულებრივი (Prúnus armeníaca)	6.1	2.5	საღი	ხილკენკროვანი, მრავალღეროიანი, შესაძლებელია
113	ჭერამი ჩვეულებრივი (Prúnus armeníaca)	5.8	3	საღი	ხილკენკროვანი, მრავალღეროიანი, შესაძლებელია
114	ჭერამი ჩვეულებრივი (Prúnus armeníaca)	6.3	3.5	საღი	ხილკენკროვანი, მრავალღეროიანი, შესაძლებელია
115	ჭერამი ჩვეულებრივი (Prúnus armeníaca)	5.7	3.5	საღი	ხილკენკროვანი, მრავალღეროიანი, შესაძლებელია
116	ჭერამი ჩვეულებრივი (Prúnus armeníaca)	5.5	3	საღი	ხილკენკროვანი, მრავალღეროიანი, შესაძლებელია
117	ჭერამი ჩვეულებრივი (Prúnus armeníaca)	6.5	3	საღი	ხილკენკროვანი, მრავალღეროიანი, შესაძლებელია
118	ჭერამი ჩვეულებრივი (Prúnus armeníaca)	3.8	3	საღი	ხილკენკროვანი, მრავალღეროიანი, შესაძლებელია
119	ჭერამი ჩვეულებრივი (Prúnus armeníaca)	4.2	3.5	საღი	ხილკენკროვანი, მრავალღეროიანი, შესაძლებელია

ააიპ "ეკო ვარემო"

120	ჭერამი ჩვეულებრივი (Prúnus armeníaca)	4.1	3.5	საღი	ხილკენკროვანი, მრავალღეროიანი, შესაძლებელია გადარგვა
121	ჭერამი ჩვეულებრივი (Prúnus armeníaca)	5.1	3	საღი	ხილკენკროვანი, მრავალღეროიანი, შესაძლებელია გადარგვა
122	ჭერამი ჩვეულებრივი (Prúnus armeníaca)	4.9	3	საღი	ხილკენკროვანი, მრავალღეროიანი, შესაძლებელია გადარგვა
123	ჭერამი ჩვეულებრივი (Prúnus armeníaca)	5.1	3	საღი	ხილკენკროვანი, მრავალღეროიანი, შესაძლებელია გადარგვა
124	ჭერამი ჩვეულებრივი (Prúnus armeníaca)	4.8	3	საღი	ხილკენკროვანი, მრავალღეროიანი, შესაძლებელია გადარგვა
125	ჭერამი ჩვეულებრივი (Prúnus armeníaca)	5	3.5	საღი	ხილკენკროვანი, მრავალღეროიანი, შესაძლებელია გადარგვა
126	ჭერამი ჩვეულებრივი (Prúnus armeníaca)	4.9	4	საღი	ხილკენკროვანი, მრავალღეროიანი, შესაძლებელია გადარგვა
127	ჭერამი ჩვეულებრივი (Prúnus armeníaca)	4.8	3	საღი	ხილკენკროვანი, მრავალღეროიანი, შესაძლებელია გადარგვა
128	ვაშლი (Malus)	7	2.5	საღი	ხილკენკროვანი, შესაძლებელია გადარგვა
129	შინდი (Cornus)	5	3.5	საღი	ხილკენკროვანი, შესაძლებელია გადარგვა
130	ლეღვი (Ficus carica)	20.5	5	საღი	ხილკენკროვანი, შესაძლებელია გადარგვა
131	ლეღვი (Ficus carica)	14.5	4.5	საღი	ხილკენკროვანი, შესაძლებელია გადარგვა
132	გრაკლა (Spiraea hypericifolia)	1.5	2	საღი	ბუჩქი, მრავალღეროიანი, შესაძლებელია გადარგვა
133	ასკილი, ველური ვარდი (Rosa canina)	3.5	2.5	საღი	ხილკენკროვანი, შესაძლებელია გადარგვა
134	ჭერამი ჩვეულებრივი (Prúnus armeníaca)	3	1.5	საღი	ხილკენკროვანი, შესაძლებელია გადარგვა
135	ასკილი, ველური ვარდი (Rosa canina)	1	2.5	საღი	ხილკენკროვანი, შესაძლებელია გადარგვა
136	ასკილი, ველური ვარდი (Rosa canina)	2	2	საღი	ხილკენკროვანი, შესაძლებელია გადარგვა

შპს "ეკო გარემო"

ს/კ 402 020 308 ქ. თბილისი, ვაჟა-ფშაველას გამზ. VII კვ. კ.N25,ბ.N142 მობ. ტელ: (+995) 595 90 71 71 Email: mziajikia@mail.ru, ecogaremo@gmail.com.

137	ვაზი (Vítis)	6		საღი	ხილკენკროვანი, შესაძლებელია გადარგვა
138	ვაზი (Vítis)	6		საღი	ხილკენკროვანი, შესაძლებელია გადარგვა
139	ვაზი (Vítis)	8		საღი	ხილკენკროვანი, შესაძლებელია გადარგვა
140	ტყემალი (prunus)	11	2.5	საღი	ხილკენკროვანი, მრავალღეროიანი, შესაძლებელია გადარგვა
141	იფანი ჩვეულებრივი (Fraxinus exelsior)	12.5	5.5	საღი	მრავალღეროიანი, შესაძლებელია გადარგვა
142	ასკილი, ველური ვარდი (Rosa canina)	3.5	1.5	საღი	ხილკენკროვანი, მრავალღეროიანი, შესაძლებელია გადარგვა
143	ვაზი (Vítis)	1.5		საღი	ხილკენკროვანი, შესაძლებელია გადარგვა
144	ჭერამი ჩვეულებრივი (Prúnus armeníaca)	13.5	3.5	საღი	ხილკენკროვანი, შესაძლებელია გადარგვა
145	ვაზი (Vítis)	5		საღი	ხილკენკროვანი, შესაძლებელია გადარგვა
146	ვაზი (Vítis)	2		საღი	ხილკენკროვანი, შესაძლებელია გადარგვა
147	ვაზი (Vítis)	3.5		საღი	ხილკენკროვანი, შესაძლებელია გადარგვა
148	ვაზი (Vítis)	5		საღი	ხილკენკროვანი, შესაძლებელია გადარგვა
149	ვაზი (Vítis)	2		საღი	ხილკენკროვანი, შესაძლებელია გადარგვა
150	ვაზი (Vítis)	1.5		საღი	ხილკენკროვანი, შესაძლებელია გადარგვა
151	ვაშლი (Malus)	13.5	4.5	საღი	ხილკენკროვანი, შესაძლებელია გადარგვა
152	თხილი ჩვეულებრივი (Corylus avellana)	3.5	2	საღი	ბუჩქი, მრავალღეროიანი, შესაძლებელია გადარგვა
153	იაპონური, აღმოსავლური ხურმა (Diospyros Kaki L)	11	3.5	საღი	ხილკენკროვანი, შესაძლებელია გადარგვა
154	თუთა (Morus)	38	5.5	საღი	
155	ტყემალი (prunus)	11.5	5	საღი	ხილკენკროვანი, შესაძლებელია გადარგვა
156	ჭერამი ჩვეულებრივი (Prúnus armeníaca)	8	3	საღი	ხილკენკროვანი, შესაძლებელია გადარგვა

ააიპ "ეკო გარემო"

157	ვაზი (Vítis)	5		საღი	ხილკენკროვანი, მრავალღეროიანი, შესაძლებელია გადარგვა
158	ვაზი (Vítis)	4		საღი	ხილკენკროვანი, მრავალღეროიანი, შესაძლებელია გადარგვა
159	ვაზი (Vítis)	6		საღი	ხილკენკროვანი, შესაძლებელია გადარგვა
160	კვიდო (Ligustrum)	4	2.2	საღი	ბუჩქი, მრავალღეროიანი, შესაძლებელია გადარგვა
161	ვაზი (Vítis)	8		საღი	ხილკენკროვანი, მრავალღეროიანი, შესაძლებელია გადარგვა
162	ტყემალი (prunus)	6	2.5	საღი	ხილკენკროვანი, შესაძლებელია გადარგვა
163	ლელვი (Ficus carica)	7.5	2.5	საღი	ხილკენკროვანი, მრავალღეროიანი, შესაძლებელია გადარგვა
164	ლელვი (Ficus carica)	7	3	საღი	ხილკენკროვანი, მრავალღეროიანი, შესაძლებელია გადარგვა
165	თუთა (Morus)	6.5	3	საღი	შესაძლებელია გადარგვა
166	თუთა (Morus)	2.8	2	საღი	მრავალღეროიანი, შესაძლებელია გადარგვა
167	ჭერამი ჩვეულებრივი (Prúnus armeníaca)	2.5	2	საღი	ხილკენკროვანი, მრავალღეროიანი, შესაძლებელია გადარგვა
168	ჭერამი ჩვეულებრივი (Prúnus armeníaca)	4	2	საღი	ხილკენკროვანი, მრავალღეროიანი, შესაძლებელია გადარგვა
169	ჭერამი ჩვეულებრივი (Prúnus armeníaca)	5	2.5	საღი	ხილკენკროვანი, მრავალღეროიანი, შესაძლებელია გადარგვა
170	ჭერამი ჩვეულებრივი (Prúnus armeníaca)	3.5	2.5	საღი	ხილკენკროვანი, მრავალღეროიანი, შესაძლებელია გადარგვა
171	ჭერამი ჩვეულებრივი (Prúnus armeníaca)	4	2	საღი	ხილკენკროვანი, მრავალღეროიანი, შესაძლებელია გადარგვა
172	ჭერამი ჩვეულებრივი (Prúnus armeníaca)	5.5	2.5	საღი	ხილკენკროვანი, მრავალღეროიანი, შესაძლებელია გადარგვა

ააიპ "ეკო ბაღები"

173	ჭერამი ჩვეულებრივი (Prúnus armeníaca)	9.5	3.5	საღი	ხილკენკროვანი, მრავალღეროიანი, შესაძლებელია გადარგვა
174	ჭერამი ჩვეულებრივი (Prúnus armeníaca)	5.5	2	საღი	ხილკენკროვანი, მრავალღეროიანი, შესაძლებელია გადარგვა
175	ჭერამი ჩვეულებრივი (Prúnus armeníaca)	5	2.5	საღი	ხილკენკროვანი, მრავალღეროიანი, შესაძლებელია გადარგვა
176	ჭერამი ჩვეულებრივი (Prúnus armeníaca)	3.5	2.5	საღი	ხილკენკროვანი, მრავალღეროიანი, შესაძლებელია გადარგვა
177	ტირიფი (Salix)	110	13		ორკაპა
178	ჭერამი ჩვეულებრივი (Prúnus armeníaca)	4.5	2	საღი	ხილკენკროვანი, მრავალღეროიანი, შესაძლებელია გადარგვა
179	აილანთუსი,ხემყრალა (Ailanthus altissima)	3.5	2	საღი	შესაძლებელია გადარგვა
180	ტყემალი (prunus)	18	4	საღი	ხილკენკროვანი, მრავალღეროიანი, შესაძლებელია გადარგვა
181	ტყემალი (prunus)	8	2.5	საღი	ხილკენკროვანი, მრავალღეროიანი, შესაძლებელია გადარგვა
182	ჭერამი ჩვეულებრივი (Prúnus armeníaca)	3.5	2	საღი	ხილკენკროვანი, მრავალღეროიანი, შესაძლებელია გადარგვა
183	ჭერამი ჩვეულებრივი (Prúnus armeníaca)	17	6	საღი	ხილკენკროვანი, მრავალღეროიანი, შესაძლებელია გადარგვა
184	ჭერამი ჩვეულებრივი (Prúnus armeníaca)	4	3.5	საღი	ხილკენკროვანი, მრავალღეროიანი, შესაძლებელია გადარგვა
185	ჭერამი ჩვეულებრივი (Prúnus armeníaca)	12.5	5.5	საღი	ხილკენკროვანი, მრავალღეროიანი, შესაძლებელია გადარგვა
186	ჭერამი ჩვეულებრივი (Prúnus armeníaca)	3.5	4	საღი	ხილკენკროვანი, მრავალღეროიანი, შესაძლებელია გადარგვა
187	ბალი (Prúnus ávium)	15.5	6	საღი	ხილკენკროვანი, შესაძლებელია გადარგვა

გზს "ეკო გარემო"

188	ბალი (Prúnus ávium)	6	3.5	საღი	ხილკენკროვანი, ორკაპა, შესაძლებელია გადარგვა
189	ბალი (Prúnus ávium)	16	3.5	საღი	ხილკენკროვანი, შესაძლებელია გადარგვა
190	ბალი (Prúnus ávium)	7	5	საღი	ხილკენკროვანი, შესაძლებელია გადარგვა
191	ჭერამი ჩვეულებრივი (Prúnus armeníaca)	8	4	საღი	ხილკენკროვანი, მრავალღეროიანი, შესაძლებელია გადარგვა
192	ჭერამი ჩვეულებრივი (Prúnus armeníaca)	6	4	საღი	ხილკენკროვანი, მრავალღეროიანი, შესაძლებელია გადარგვა
193	ჭერამი ჩვეულებრივი (Prúnus armeníaca)	4	4	საღი	ხილკენკროვანი, მრავალღეროიანი, შესაძლებელია გადარგვა
194	ბალი (Prúnus ávium)	16	5	საღი	ხილკენკროვანი, შესაძლებელია გადარგვა
195	კაკალი, ნიგვზის ხე (Juglans regia)	9	4	საღი	მრავალღეროიანი, შესაძლებელია გადარგვა
196	ქლიავი (Prunus domestica)	12	4	საღი	ხილკენკროვანი, შესაძლებელია გადარგვა
197	კაკალი, ნიგვზის ხე (Juglans regia)	21	5	საღი	შესაძლებელია გადარგვა
198	ბალი (Prúnus ávium)	4	3.5	საღი	ხილკენკროვანი, ადრე გადანაჭრელი / ამონაყარი
199	ჭერამი ჩვეულებრივი (Prúnus armeníaca)	3	3	საღი	ხილკენკროვანი, მრავალღეროიანი, შესაძლებელია გადარგვა
200	ალუბალი (Prúnus subg. Cérasus)	2.5	2.5	საღი	ხილკენკროვანი, მრავალღეროიანი, შესაძლებელია გადარგვა
201	ჭერამი ჩვეულებრივი (Prúnus armeníaca)	5.5	3	საღი	ხილკენკროვანი, მრავალღეროიანი, შესაძლებელია გადარგვა
202	ჭერამი ჩვეულებრივი (Prúnus armeníaca)	4	2.5	საღი	ხილკენკროვანი, მრავალღეროიანი, შესაძლებელია გადარგვა
203	ჭერამი ჩვეულებრივი (Prúnus armeníaca)	7	3.5	საღი	ხილკენკროვანი, მრავალღეროიანი, შესაძლებელია გადარგვა

ეკო გარემო

204	ჭერამი ჩვეულებრივი (Prúnus armeníaca)	7	3.5	საღი	ხილკენკროვანი, მრავალღეროიანი, შესაძლებელია გადარგვა
205	ჭერამი ჩვეულებრივი (Prúnus armeníaca)	6.5	3	საღი	ხილკენკროვანი, მრავალღეროიანი, შესაძლებელია გადარგვა
206	ჭერამი ჩვეულებრივი (Prúnus armeníaca)	4.5	2.5	საღი	ხილკენკროვანი, მრავალღეროიანი, შესაძლებელია გადარგვა
207	კაკალი, ნიგვზის ხე (Juglans regia)	31	7	საღი	
208	ჭერამი ჩვეულებრივი (Prúnus armeníaca)	20	5	საღი	ხილკენკროვანი, შესაძლებელია გადარგვა
209	ჭერამი ჩვეულებრივი (Prúnus armeníaca)	6	2.5	საღი	ხილკენკროვანი, შესაძლებელია გადარგვა
210	ალუბალი (Prúnus subg. Cérasus)	7	2.5	საღი	ხილკენკროვანი, მრავალღეროიანი, შესაძლებელია გადარგვა
211	ალუბალი (Prúnus subg. Cérasus)	7	2.7	საღი	ხილკენკროვანი, მრავალღეროიანი, შესაძლებელია გადარგვა
212	ჭერამი ჩვეულებრივი (Prúnus armeníaca)	9	4.5	საღი	ხილკენკროვანი, შესაძლებელია გადარგვა
213	ჭერამი ჩვეულებრივი (Prúnus armeníaca)	22	5	საღი	ხილკენკროვანი, შესაძლებელია გადარგვა
214	ალუბალი (Prúnus subg. Cérasus)	3	2	საღი	ხილკენკროვანი, მრავალღეროიანი, შესაძლებელია გადარგვა
215	ალუბალი (Prúnus subg. Cérasus)	2.5	2	საღი	ხილკენკროვანი, მრავალღეროიანი, შესაძლებელია გადარგვა
216	ალუბალი (Prúnus subg. Cérasus)	3	2	საღი	ხილკენკროვანი, მრავალღეროიანი, შესაძლებელია გადარგვა
217	ალუბალი (Prúnus subg. Cérasus)	3	2	საღი	ხილკენკროვანი, მრავალღეროიანი, შესაძლებელია გადარგვა
218	ალუბალი (Prúnus subg. Cérasus)	4	2	საღი	ხილკენკროვანი, მრავალღეროიანი, შესაძლებელია გადარგვა
219	ალუბალი (Prúnus subg. Cérasus)	3	2	საღი	ხილკენკროვანი, მრავალღეროიანი, შესაძლებელია გადარგვა

შპს "ეკო გარემო"

ს/კ 402 020 308 ქ. თბილისი, ვაჟა-ფშაველას გამზ. VII კვ. კ.N25,ბ.N142 მობ. ტელ: (+995) 595 90 71 71 Email: mziajikia@mail.ru, ecogaremo@gmail.com.

220	ალუბალი (Prúnus subg. Cérasus)	4	2	საღი	ხილკენკროვანი, მრავალღეროიანი, შესაძლებელია გადარგვა
221	თუთა (Morus)	30	0.5	საღი	კუნძი/ადრე გადანაჭრელი/ამონაყარი
222	ბალი (Prúnus ávium)	14.5	3.5	საღი	ხილკენკროვანი, შესაძლებელია გადარგვა
223	ბალი (Prúnus ávium)	17	3	საღი	ხილკენკროვანი, შესაძლებელია გადარგვა
224	ბალი (Prúnus ávium)	17.5	3	საღი	ხილკენკროვანი, შესაძლებელია გადარგვა
225	ჭერამი ჩვეულებრივი (Prúnus armeníaca)	5.5	2	საღი	ხილკენკროვანი, ორკაპა, შესაძლებელია გადარგვა
226	ალუბალი (Prúnus subg. Cérasus)	3	1.5	საღი	ხილკენკროვანი, შესაძლებელია გადარგვა
227	თხილი ჩვეულებრივი (Corylus avellana)	3.5	2.5	საღი	ბუჩქი, მრავალღეროიანი, შესაძლებელია გადარგვა
228	თხილი ჩვეულებრივი (Corylus avellana)	2.5	1.5	საღი	ბუჩქი, მრავალღეროიანი, შესაძლებელია გადარგვა
229	კომში (Cydonia)	11	1	საღი	ხილკენკროვანი, შესაძლებელია გადარგვა, ადრე გადანაჭრელი/ ამონაყარი
230	თუთა (Morus)	4.5	2	საღი	შესაძლებელია გადარგვა
231	ვაშლი (Malus)	7	2.5	საღი	ხილკენკროვანი, შესაძლებელია გადარგვა
232	ლეღვი (Ficus carica)	8	3	საღი	ხილკენკროვანი, მრავალღეროიანი, შესაძლებელია გადარგვა
233	თხილი ჩვეულებრივი (Corylus avellana)	4	3	საღი	ბუჩქი, მრავალღეროიანი, შესაძლებელია გადარგვა
234	თხილი ჩვეულებრივი (Corylus avellana)	9	2.5	საღი	ბუჩქი, მრავალღეროიანი, შესაძლებელია გადარგვა
235	ლეღვი (Ficus carica)	10	3.5	საღი	ხილკენკროვანი, შესაძლებელია გადარგვა
236	ლეღვი (Ficus carica)	5	3	საღი	ხილკენკროვანი, შესაძლებელია გადარგვა
237	თხილი ჩვეულებრივი (Corylus avellana)	3	2	საღი	ბუჩქი, მრავალღეროიანი, შესაძლებელია გადარგვა

შპს "ეკო გარემო"

238	შავი ვერხვი, ოფი (Populus nigra, pyramidalis)	24.5	6	საღი	ადრე გადანაჭრელი
239	ლეღვი (Ficus carica)	15	3	საღი	ხილკენკროვანი, შესაძლებელია გადარგვა, ადრე გადანაჭრელი
240	თხილი ჩვეულებრივი (Corylus avellana)	8	3	საღი	ბუჩქი, მრავალღეროიანი, შესაძლებელია გადარგვა
241	ტირიფი (Salix)	17	4	საღი	შესაძლებელია გადარგვა
242	ალუბალი (Prúnus subg. Cérasus)	9	3.5	საღი	ხილკენკროვანი, მრავალღეროიანი, შესაძლებელია გადარგვა
243	ალუბალი (Prúnus subg. Cérasus)	3.5	2	საღი	ხილკენკროვანი, მრავალღეროიანი, შესაძლებელია გადარგვა
244	ალუბალი (Prúnus subg. Cérasus)	7	3	საღი	ხილკენკროვანი, მრავალღეროიანი, შესაძლებელია გადარგვა
245	თუთა (Morus)	2	1.5	საღი	მრავალღეროიანი, შესაძლებელია გადარგვა
246	თუთა (Morus)	1.5	1.5	საღი	მრავალღეროიანი, შესაძლებელია გადარგვა
247	კვიდო (Ligustrum)	3.5	1.5	საღი	ბუჩქი, მრავალღეროიანი, შესაძლებელია გადარგვა
248	ალუბალი (Prúnus subg. Cérasus)	12	2.5	საღი	ხილკენკროვანი, მრავალღეროიანი, შესაძლებელია გადარგვა
249	თხილი ჩვეულებრივი (Corylus avellana)	3.5	2	საღი	ბუჩქი, მრავალღეროიანი, შესაძლებელია გადარგვა
250	ალუბალი (Prúnus subg. Cérasus)	11.5	3	საღი	ხილკენკროვანი, მრავალღეროიანი, შესაძლებელია გადარგვა
251	ალუბალი (Prúnus subg. Cérasus)	9	4	საღი	ხილკენკროვანი, მრავალღეროიანი, შესაძლებელია გადარგვა
252	ალუბალი (Prúnus subg. Cérasus)	7.5	4	საღი	ხილკენკროვანი, მრავალღეროიანი, შესაძლებელია გადარგვა
253	ფშატი (Elaeagnus)	12	2.5	საღი	ხილკენკროვანი, შესაძლებელია გადარგვა
254	ფშატი (Elaeagnus)	10.5	2.5	საღი	ხილკენკროვანი, შესაძლებელია გადარგვა
255	კანადური ვერხვი (Populus deltoides)	54	7	საღი	

შპს "ეკოგარემო"

256	ალუბალი (Prúnus subg. Cérasus)	3.5	1.5	საღი	ხილკენკროვანი, მრავალღეროიანი, შესაძლებელია გადარგვა
257	მაყვალი (Rubus fruticosus)	3.5	2	საღი	ხილკენკროვანი, მრავალღეროიანი, შესაძლებელია გადარგვა
258	ალუბალი (Prúnus subg. Cérasus)	2.5	2	საღი	ხილკენკროვანი, მრავალღეროიანი, შესაძლებელია გადარგვა
259	ქლიავი (Prunus domestica)	6.5	2.5	საღი	ხილკენკროვანი, მრავალღეროიანი, შესაძლებელია გადარგვა
260	ქლიავი (Prunus domestica)	4.5	2	საღი	ხილკენკროვანი, მრავალღეროიანი, შესაძლებელია გადარგვა
261	ალუბალი (Prúnus subg. Cérasus)	7	2	საღი	ხილკენკროვანი, მრავალღეროიანი, შესაძლებელია გადარგვა
262	ალუბალი (Prúnus subg. Cérasus)	6	2	საღი	ხილკენკროვანი, შესაძლებელია გადარგვა
263	ალუბალი (Prúnus subg. Cérasus)	7	3	საღი	ხილკენკროვანი, მრავალღეროიანი, შესაძლებელია გადარგვა
264	ქლიავი (Prunus domestica)	17	3.5	საღი	ხილკენკროვანი, მრავალღეროიანი, შესაძლებელია გადარგვა
265	ვაშლი (Malus)	5	2	საღი	ხილკენკროვანი, შესაძლებელია გადარგვა
266	ვაშლი (Malus)	16	3	საღი	ხილკენკროვანი, შესაძლებელია გადარგვა
267	ასკილი, ველური ვარდი (Rosa canina)	1.5	1.5	საღი	ხილკენკროვანი, მრავალღეროიანი, შესაძლებელია გადარგვა
268	მსხალი (Pýrus)	8	2	საღი	ხილკენკროვანი, შესაძლებელია გადარგვა
269	ელდარის ფიჭვი(Pinus eldarica)	5	2	საღი	ორკაპა, შესაძლებელია გადარგვა
270	მსხალი (Pýrus)	12		საღი	ხილკენკროვანი, კუნძი / ადრე გადანაჭრელი
271	ვაშლი (Malus)	4	2	საღი	ხილკენკროვანი, ორკაპა, შესაძლებელია გადარგვა
272	ასკილი, ველური ვარდი (Rosa canina)	1.5	1.5	საღი	ხილკენკროვანი, მრავალღეროიანი, შესაძლებელია გადარგვა

შპს "ეკო გარემო"

273	კანადური ვერხვი (Populus deltoides)	45	6	საღი	
274	თუთა (Morus)	6	2	საღი	შესაძლებელია გადარგვა
275	ვაშლი (Malus)	4	2	საღი	ხილკენკროვანი, მრავალღეროიანი, შესაძლებელია გადარგვა
276	ასკილი, ველური ვარდი (Rosa canina)	2	2	საღი	ხილკენკროვანი, მრავალღეროიანი, შესაძლებელია გადარგვა
277	ბროწეული (Punica granatum)	6	2.5	საღი	ხილკენკროვანი, მრავალღეროიანი, შესაძლებელია გადარგვა
278	სამეკალა, ჩვეულებრივი გლედიჩია (Gleditsia triacanthos)	13	2	საღი	შესაძლებელია გადარგვა
279	კვიდო (Ligustrum)	3	1.5	საღი	ბუჩქი, მრავალღეროიანი, შესაძლებელია გადარგვა
280	კვიდო (Ligustrum)	4	1.5	საღი	ბუჩქი, მრავალღეროიანი, შესაძლებელია გადარგვა
281	ბროწეული (Punica granatum)	3	1.5	საღი	ხილკენკროვანი, მრავალღეროიანი, შესაძლებელია გადარგვა
282	ლეღვი (Ficus carica)	4.5	1.5	საღი	ხილკენკროვანი, მრავალღეროიანი, შესაძლებელია გადარგვა
283	ასკილი, ველური ვარდი (Rosa canina)	3.5	2	საღი	ხილკენკროვანი, მრავალღეროიანი, შესაძლებელია გადარგვა
284	ბროწეული (Punica granatum)	5	2	საღი	ხილკენკროვანი, მრავალღეროიანი, შესაძლებელია გადარგვა
285	ბროწეული (Punica granatum)	4	2	საღი	ხილკენკროვანი, მრავალღეროიანი, შესაძლებელია გადარგვა
286	კვიდო (Ligustrum)	4	1.5	საღი	ბუჩქი, მრავალღეროიანი, შესაძლებელია გადარგვა
287	თხილი ჩვეულებრივი (Corylus avellana)	5	2	საღი	ბუჩქი, მრავალღეროიანი, შესაძლებელია გადარგვა
288	ტყემალი (prunus)	20	3.5	საღი	ხილკენკროვანი, შესაძლებელია გადარგვა
289	ვაშლი (Malus)	22	2.5	ზეხმელი	ხილკენკროვანი

ეკო გარემო

290	ლეღვი (Ficus carica)	4	2	საღი	ხილკენკროვანი, მრავალღეროიანი, შესაძლებელია გადარგვა
291	თხილი ჩვეულებრივი (Corylus avellana)	15	1	საღი	ბუჩქი, მრავალღეროიანი, შესაძლებელია გადარგვა
292	კომში (Cydonia)	4	2	საღი	ხილკენკროვანი, მრავალღეროიანი, შესაძლებელია გადარგვა
293	ვაშლი (Malus)	5	2	ზეხმელი	ხილკენკროვანი
294	იაპონური, აღმოსავლური ხურმა (Diospyros Kaki L)	1.5	1.5	საღი	ხილკენკროვანი, მრავალღეროიანი, შესაძლებელია გადარგვა
295	მუშმალა, იაპონური ზღმარტლიE(riobotrya japonica)	2	0.5	საღი	ხილკენკროვანი, მრავალღეროიანი, შესაძლებელია გადარგვა
296	მსხალი (Pýrus)	13.5	2	საღი	ხილკენკროვანი, მრავალეროიანი, შესაძლებელია გადარგვა
297	მუშმალა, იაპონური ზღმარტლიE(riobotrya japonica)	1.5	1.5	საღი	ხილკენკროვანი, მრავალღეროიანი, შესაძლებელია გადარგვა
298	მუშმალა, იაპონური ზღმარტლიE(riobotrya japonica)	1.5	1.5	საღი	ხილკენკროვანი, მრავალღეროიანი, შესაძლებელია გადარგვა
299	მსხალი (Pýrus)	13.5	2.5	ზეხმელი	ხილკენკროვანი
300	ქლიავი (Prunus domestica)	12	2.5	ზეხმელი	ხილკენკროვანი
301	ბროწეული (Punica granatum)	4	2.5	საღი	ხილკენკროვანი
302	ქლიავი (Prunus domestica)	22	4	ზეხმელი	ხილკენკროვანი
303	მსხალი (Pýrus)	2	1.5	საღი	ხილკენკროვანი, მრავაღეროიანი, შესაძლებელია გადარგვა
304	კომში (Cydonia)	6	2	საღი	ხილკენკროვანი, მრავალღეროიანი, შესაძლებელია გადარგვა
305	მუშმალა, იაპონური ზღმარტლიE(riobotrya japonica)	0.5	1	საღი	ხილკენკროვანი, მრავალღეროიანი, შესაძლებელია გადარგვა
306	ლეღვი (Ficus carica)	8	3	საღი	ხილკენკროვანი, მრავალღეროიანი, შესაძლებელია გადარგვა
307	კაკალი, ნიგვზის ხე (Juglans regia)	11	3.5	საღი	შესაძლებელია გადარგვა

შპს "ეკოგარემო"

308	კაკალი, ნიგვზის ხე (Juglans regia)	21	4.5	საღი	შესაძლებელია გადარგვა
309	შინდი (Cornus)	6	2	საღი	ხილკენკროვანი, მრავალღეროიანი, შესაძლებელია გადარგვა
310	შინდი (Cornus)	5	2	საღი	ხილკენკროვანი, მრავალღეროიანი, შესაძლებელია გადარგვა
311	ლეღვი (Ficus carica)	13	2.5	საღი	ხილკენკროვანი, მრავალღეროიანი, შესაძლებელია გადარგვა
312	მაყვალი (Rubus fruticosus)	0.5	1.5	საღი	ხილკენკროვანი, მრავალღეროიანი, შესაძლებელია გადარგვა
313	ვაზი (Vítis)	2		საღი	ხილკენკროვანი, შესაძლებელია გადარგვა
314	ვაზი (Vítis)	8		საღი	ხილკენკროვანი, შესაძლებელია გადარგვა
315	ვაზი (Vítis)	3		საღი	ხილკენკროვანი, შესაძლებელია გადარგვა
316	ლეღვი (Ficus carica)	11	2	საღი	ხილკენკროვანი, მრავალღეროიანი, შესაძლებელია გადარგვა
317	ლეღვი (Ficus carica)	18	3	საღი	ხილკენკროვანი, მრავალღეროიანი, შესაძლებელია გადარგვა
318	კვიდო (Ligustrum)	1	0.5	საღი	ბუჩქი, შესაძლებელია გადარგვა
319	შინდი (Cornus)	5	2	საღი	ხილკენკროვანი, მრავალღეროიანი, შესაძლებელია გადარგვა
320	შინდი (Cornus)	8	2	საღი	ხილკენკროვანი, მრავალღეროიანი, შესაძლებელია გადარგვა
321	ქლიავი (Prunus domestica)	7	2.5	საღი	ხილკენკროვანი, მრავალღეროიანი, შესაძლებელია გადარგვა
322	ქლიავი (Prunus domestica)	7	3	საღი	ხილკენკროვანი, მრავალღეროიანი, შესაძლებელია გადარგვა
323	ქლიავი (Prunus domestica)	6.5	2	საღი	ხილკენკროვანი, მრავალღეროიანი, შესაძლებელია გადარგვა
324	ქლიავი (Prunus domestica)	8	3	საღი	ხილკენკროვანი, მრავალღეროიანი, შესაძლებელია გადარგვა

შპს "ეკოგარემო"

325	ქლიავი (Prunus domestica)	4	2.5	საღი	ხილკენკროვანი, მრავალღეროიანი, შესაძლებელია გადარგვა
326	კაკალი, ნიგვზის ხე (Juglans regia)	11	5	საღი	შესაძლებელია გადარგვა
327	ქლიავი (Prunus domestica)	4	2	საღი	ხილკენკროვანი, მრავალღეროიანი, შესაძლებელია გადარგვა
328	ქლიავი (Prunus domestica)	3	2	საღი	ხილკენკროვანი, მრავალღეროიანი, შესაძლებელია გადარგვა
329	ქლიავი (Prunus domestica)	6	2.5	საღი	ხილკენკროვანი, მრავალღეროიანი, შესაძლებელია გადარგვა
330	მინდვრის ნეკერჩხალი - Acer Campastre	1	1	საღი	შესაძლებელია გადარგვა
331	კანადური ვერხვი (Populus deltoides)	12.5	4	საღი	მრავალრეროიანი, შესაძლებელია გადარგვა
332	კანადური ვერხვი (Populus deltoides)	5	4	საღი	შესაძლებელია გადარგვა, ადრე გადანაჭრელი
333	კანადური ვერხვი (Populus deltoides)	18	4	საღი	შესაძლებელია გადარგვა
334	კანადური ვერხვი (Populus deltoides)	17	4.5	საღი	შესაძლებელია გადარგვა
335	კანადური ვერხვი (Populus deltoides)	12	4	საღი	მრავალრეროიანი, შესაძლებელია გადარგვა
336	კანადური ვერხვი (Populus deltoides)	36	6	საღი	
337	ვაშლი (Malus)	3.5	1.5	საღი	ხილკენკროვანი, შესაძლებელია გადარგვა
338	ასკილი, ველური ვარდი (Rosa canina)	2.5	1.5	საღი	ხილკენკროვანი, შესაძლებელია გადარგვა
339	კვიდო (Ligustrum)	3.5	1.5	საღი	ბუჩქი, მრავალღეროიანი, შესაძლებელია გადარგვა
340	თელა ჩვეულებრივი (Ulmus foliacea)	3	1.5	საღი	შესაძლებელია გადარგვა
341	თელა ჩვეულებრივი (Ulmus foliacea)	4.5	2.5	საღი	მრავალღეროიანი, შესაძლებელია გადარგვა
342	თელა ჩვეულებრივი (Ulmus foliacea)	3	1.5	საღი	მრავალღეროიანი, შესაძლებელია გადარგვა
343	თელა ჩვეულებრივი (Ulmus foliacea)	3.5	2	საღი	მრავალღეროიანი, შესაძლებელია გადარგვა
344	თელა ჩვეულებრივი (Ulmus foliacea)	4	1.5	საღი	მრავალღეროიანი, შესაძლებელია გადარგვა

შპს "ეკო გარემო"

345	თელა ჩვეულებრივი (Ulmus foliacea)	15	4	საღი	მრავალღეროიანი, შესაძლებელია გადარგვა
346	თელა ჩვეულებრივი (Ulmus foliacea)	3	2	საღი	მრავალღეროიანი, შესაძლებელია გადარგვა
347	თელა ჩვეულებრივი (Ulmus foliacea)	3.5	2	საღი	მრავალღეროიანი, შესაძლებელია გადარგვა
348	თელა ჩვეულებრივი (Ulmus foliacea)	11	2.5	საღი	მრავალღეროიანი, შესაძლებელია გადარგვა
349	თელა ჩვეულებრივი (Ulmus foliacea)	4	2	საღი	მრავალღეროიანი, შესაძლებელია გადარგვა
350	ტყემალი (prunus)	12	3	საღი	ხილკენკროვანი, მრავალღეროიანი, შესაძლებელია გადარგვა
351	კანადური ვერხვი (Populus deltoides)	20	3.5	საღი	შესაძლებელია გადარგვა
352	კანადური ვერხვი (Populus deltoides)	32	8	საღი	
353	თელა ჩვეულებრივი (Ulmus foliacea)	5	2	საღი	შესაძლებელია გადარგვა
354	თელა ჩვეულებრივი (Ulmus foliacea)	28	7	საღი	მრავალღეროიანი
355	თელა ჩვეულებრივი (Ulmus foliacea)	2	1.5	საღი	შესაძლებელია გადარგვა
356	თელა ჩვეულებრივი (Ulmus foliacea)	1.5	1.5	საღი	შესაძლებელია გადარგვა
357	თელა ჩვეულებრივი (Ulmus foliacea)	3	1	საღი	შესაძლებელია გადარგვა
358	თელა ჩვეულებრივი (Ulmus foliacea)	11	1.5	საღი	შესაძლებელია გადარგვა
359	თელა ჩვეულებრივი (Ulmus foliacea)	14	3	საღი	შესაძლებელია გადარგვა
360	თელა ჩვეულებრივი (Ulmus foliacea)	11	4	საღი	შესაძლებელია გადარგვა
361	ასკილი, ველური ვარდი (Rosa canina)	1	0.5	საღი	ხილკენკროვანი, შესაძლებელია გადარგვა
362	თელა ჩვეულებრივი (Ulmus foliacea)	1.5	1	საღი	შესაძლებელია გადარგვა
363	თელა ჩვეულებრივი (Ulmus foliacea)	5	2	საღი	შესაძლებელია გადარგვა
364	ასკილი, ველური ვარდი (Rosa canina)	3	2	საღი	ხილკენკროვანი, შესაძლებელია გადარგვა
365	ტირიფი (Salix)	27	3.5	საღი	მრავალღეროიანი
366	ქლიავი (Prunus domestica)	4.5	1.5	საღი	ხილკენკროვანი, შესაძლებელია გადარგვა

367	ასკილი, ველური ვარდი (Rosa canina)	1.5	2	საღი	ხილკენკროვანი, მრავალღეროიანი, შესაძლებელია გადარგვა
368	ასკილი, ველური ვარდი (Rosa canina)	2.5	2	საღი	ხილკენკროვანი, მრავალღეროიანი, შესაძლებელია გადარგვა
369	ასკილი, ველური ვარდი (Rosa canina)	4	2	საღი	ხილკენკროვანი, მრავალღეროიანი, შესაძლებელია გადარგვა
370	ქლიავი (Prunus domestica)	1	1	საღი	ხილკენკროვანი, მრავალღეროიანი, შესაძლებელია გადარგვა

ტერიტორიაზე არსებული 371 ძირი მცენარეების ნუსხა სახეობების მიხედვით

მაღალი ღირებულების ჯგუფის 30 ძირი:

- 10 ძირი კაკალი, ნიგვზის ხე (Juglans regia) N 43, 49, 56, 59, 185, 197, 207, 307,308,326;
- 20 ძირი თელა ჩვეულებრივი (Ulmus foliacea) N 340, 341, 342, 343, 344, 345, 346, 347, 348, 349, 353, 354, 355, 356, 357, 358, 359, 360, 362, 363;

დაბალი ღირებულების ჯგუფის 48 ძირი:

- 11 ძირი ტირიფი (Salix) N 3, 11, 18, 19, 27, 28, 68, 69, 77, 241, 365;
- 2 ძირი მინდვრის ნეკერჩხალი - Acer Campastre N 32, 330;
- 6 ძირი შავი ვერხვი, ოფი (Populus nigra, pyramidalis) N 1, 2, 24, 25, 26, 238 ;
- 14 ძირი თუთა (Morus) N 5, 21, 22, 23, 47, 96, 154, 165, 166, 221, 230, 245, 246, 274;
- 1 ძირი ცრუ (თეთრი) აკაცია (Robinia pseudoacacia) N 66;
- 1 ძირი იფანი ჩვეულებრივი (Fraxinus exelsior) N 141;
- 1 ძირი აილანთუსი,ხემყრალა (Ailanthus altissima) N 179;
- 10 ძირი კანადური ვერხვი (Populus deltoides) N 255, 273, 331, 332, 333, 334, 335, 336, 351, 352;
- 1 ძირი სამეკალა, ჩვეულებრივი გლედიჩია (Gleditsia triacanthos) N 278;
- 1 ძირი პალმა, ფორჩუნის ტრახიკარპუსი (Trachycarpus fortunei) N 67;

წიწვოვან სახეობათა ხე-მცენარეები 3 ძირი, მათ შორის:

მაღალი ღირებულების ჯგუფის 1 ძირი:

- 1 ძირი ელდარის ფიჭვის (Pinus eldarica) N 269;

ამონაწერი

დაბალი ღირებულების ჯგუფის 2 ძირი:

• 2 ძირი კვიპაროსი ჰორიზონტალური (Cupressus sempervirens f. horisontalis) N 29, 54;

ხილ-კენკროვან სახეობათახე-მცენარეები 273 ძირი, მათ შორის:

• 14 ძირი ასკილი, ველური ვარდი (Rosa canina) N 133, 135, 136, 142, 267, 272, 276, 283, 338, 361, 364, 367, 368, 369;
• 1 ძირი ნუში ჩვეულებრივი (Amygdalus communis) N 30;
• 8 ძირი ტყემალი (prunus) N 20, 140, 155, 162, 180, 185, 288, 350;
• 12 ძირი ვაშლი (Malus) N 15, 51, 128, 151, 231, 265, 266, 271, 275, 289, 293, 337;
• 44 ძირი ალუბალი (Prúnus subg. N 4, 7, 8, 9, 10, 12, 13, 14, 16, 17, 32, 33, 34, 35, 70, 71, 72, 73, 74, 75, 76, 200, 207, 210, 211, 214, 216, 217, 218, 219, 220, 226, 242, 243, 244, 248, 250, 251, 252, 256, 258, 261, 262, 263;
• 9 ძირი ბროწეული (Punica granatum) N 54, 55, 62, 64, 277, 281, 284, 285, 301;
• 16 ძირი ლეღვი (Ficus carica) N 31, 61, 130, 131, 163, 164, 232, 235, 236, 239, 282, 290, 306, 311, 316, 317;
• 2 ძირი ატამი (Prúnus pérsica) N 6;
• 20 ძირი ვაზი (Vítis) N 41, 42, 43, 137, 138, 139, 143, 145, 146, 147, 148, 149, 150, 157, 158, 159, 161, 313, 314, 315;
• 25 ძირი ქლიავი (Prunus domestica) N 39, 45, 46, 48, 52, 57, 58, 60, 63, 196, 259, 260, 264, 300, 302, 321, 322, 323, 324, 325, 327, 328, 329, 366, 370;
• 83 ძირი ჭერამი ჩვეულებრივი (Prúnus armeníaca) N 36, 37, 77, 78, 79, 80, 81, 82, 83, 84, 85, 86, 87, 88, 89, 90, 91, 92, 93, 97, 98, 99, 100, 101, 102, 103, 104, 105, 106, 107, 108, 109, 110, 111, 112, 113, 114, 115, 116, 117, 119, 120, 121, 122, 123, 124, 125, 126, 127, 134, 144, 156, 167, 168, 169, 170, 171, 172, 173, 174, 175, 176, 178, 182, 183, 184, 185, 186, 191, 192, 193, 199, 201, 202, 203, 204, 205, 206, 208, 209, 212, 213, 225 ;
• 4 ძირი კომში (Cydonia) N 38, 229, 292, 304;
• 13 ძირი ბალი (Prúnus ávium) N 40, 44, 158, 95, 187, 188, 189, 190, 194, 198, 222, 223, 224;
• 7 ძირი შინდი (Cornus) N 50, 53, 129, 309, 310, 319, 320;
• 2 ძირი იაპონური, აღმოსავლური ხურმა (Diospyros Kaki L) N 153, 294;
• 2 ძირი ფშატი (Elaeagnus) N 253, 254 ;
• 2 ძირი მაყვალი (Rubus fruticosus) N 257, 312;
• 5 ძირი მსხალი (Pýrus) N 268, 270, 296, 299, 303;
• 4 ძირი მუშმალა, იაპონური ზღმარტლიE(riobotrya japonica) N 295, 297, 298, 305 ;

ბუჩქოვანი და ხვიარა სახეობათა მცენარეები 30 ძირი, მათ შორის:

• 1 ძირი ვარდი (Rosa) N 65 ;
• 7 ძირი კვიდო (Ligustrum) N 160, 247, 279, 280, 286, 318, 339 ;
• 1 ძირი გრაკლა (Spiraea hypericifolia) N 132;
• 10 ძირი თხილი ჩვეულებრივი (Corylus avellana) N 152, 227, 228, 233, 234, 237, 240, 249, 287, 291 ;

აღრიცხული 371 ძირი ხე-მცენარიდან:

ზეხმელია: 7 ძირი ხე-მცენარე:

• 1 ძირი თუთა (Morus) N 23;
• 1 ძირი ტირიფი (Salix) N 28;

www.gse.ge

- 2 ძირი ვაშლი (Malus) N 289, 293;
- 1 ძირი მსხალი (Pýrus) N 299;
- 2 ძირი ქლიავი (Prunus domestica) N 364,

302,

საღია: 364 ძირი ხე-მცენარე.

ხე-მცენარის ამოღება და გადარგვა

მცენარეები, რომელთა დიამეტრი არ აღემატება 25 სმ. დიამეტრს შესაძლებელია გადაირგოს როგორც ხელით, ასევე სპეციალური გადამრგველი მანქანით, ხოლო დიდტანიანი (25 სმ. დიამეტრზე მეტი) ხეების გადარგვა უნდა მოხდეს სპეციალური ტექნიკისა და გადამზიდავი მანქანა-დანადგარების საშუალებით.

გადარგვა უნდა მოხდეს არასავეგეტაციო პერიოდში, შესაბამისი აგროტექნიკური ღონისძიებების გათვალისწინებით და უსაფრთხოების პირობების სრული დაცვით. ხის გადარგვამდე უნდა მოხდეს მისი კომის ფიქსირება ჯვალოში ან ბადეში, ხოლო დიდ ტანიანი ხეების კომს, ასევე უნდა გაუკეთდეს სპეციალური დამცავი კონსტრუქცია (ყუთი) ფიცრის ან სხვა მასალისაგან (კომი მთლიანად უნდა შეიკრას ყუთით), რომელმაც უნდა უზრუნველყოს ხე-მცენარის კომის შენარჩუნება ტრანსპორტირების პირობებში.

დასარგავი ორმოს სიდიდე დამოკიდებულია მცენარის გაბარიტებზე და ასაკზე. სარგავი ორმოს სიგრძე და სიგანე 90 სმ-ით, ხოლო სიღრმე 20-25 სმ-ით მეტი უნდა იყოს ხის კომზე. კომსა და ორმოს კედლებს შორის სივრცე უნდა შეივსოს ნაყოფიერი ნიადაგის ნაზავით, რომელთა შემადგენლობა განისაზღვრება ინდივიდუალურად.

სარგავი ორმოს ფსკერი უნდა გაფხვიერდეს 10-15 სმ სიღრმეზე, შემდგომ კი მოხდეს 20-25 სმ სისქის ნაყოფიერი ნიადაგის შეტანა. ხე სარგავ ორმოში უნდა მოთავსდეს განსაკუთრებული სიფრთხილის დაცვით (დიდ ტანიანი ხეების შემთხვევაში ამწეს გამოყენებით), დარგვის დროს არ უნდა დაიშალოს მიწის კომი, არ დაზიანდეს მცენარის ღერო, ფესვთა სისტემა და ვარჯი.

ხის დარგვის შემდეგ აუცილებელია ღეროს ფიქსირება რამდენიმე მხრიდან,რომელიც განისაზღვრება ინდივიდუალურად, ხის სიდიდიდან გამომდინარე. სარგავ ორმოში იყრება მიწის ნაზავი და იტკეპნება, ხოლო დარგული ხის ირგვლივ უნდა გაკეთდეს სარწყავი ჯამი და მოხდეს მისი მულჩირება.
ხის დარგვის შემდგომ უნდა მოხდეს მისი მორწყვა ნიადაგის სრულ გაჯირჯვებამდე.

წიწვოვანი ხეების გადარგვისას გასათვალისწინებელია ტოტების განლაგება მოხდეს ისე, როგორც იყო გადარგვამდე (ჩრდილოეთის მხარეს მდებარე ტოტები ისევ ჩრდილოეთით უნდა განლაგდეს).

ხე-მცენარის დარგვის შემდგომი მოვლა-პატრონობა

ხის მოვლა უზრუნველყოფილი უნდ იყოს გადარგვიდან 3 წლის განმავლობაში.
ხის გადარგვის შემდგომ, მაისიდან სექტემბრის ჩათვლით, უნდა მოხდეს მცენარის მორწყვა კვირაში არანაკლებ ორჯერ. ზამთრის თბილ და მშრალ პერიოდში (ასეთის არსებობის შემთხვევაში) ხის მორწყვა უნდა ჩატარდეს თვეში ერთჯერ.

ეკო გარემო

თითოეული მცენარისათვის სარწყავი წყლის ოდენობა დამოკიდებულია გადარგული მცენარის გაბარიტებზე და ასაკზე და უნდა შეადგენდეს არანაკლებ 150 ლიტრს (მორწყვის კალენდარი და ჯერადობა

განისაზღვრება ინდივიდუალურად). მორწყვის საუკეთესო დროა-დილით 11-12 საათამდე და საღამოს- 6 საათის შემდეგ, ასევე უნდა ხდებოდეს მცენარის მიწისზედა ნაწილების დაწვიმება. (ფოთლები, წიწვები) დაწვიმებასთან ერთად შესაძლებელია მინერალური და ბიოლოგიური სასუქების შერევა წყალთან ერთად.

დარგვის შემდეგ სამი წლის განმავლობაში თვეში ერთჯერ უნდა ჩატარდეს სარწყავი ჯამების განახლება-გაფხვიერება, სარეველა ბალახებისგან გაწმენდა, ფოთლოვანი ხის ფესვის ყელიდან ამონაყარის მოცილება. ხის დარგვის პირველი წლიდანვე საჭიროა ჩატარდეს დარგულ მცენარეებზე დაავადებებისა და მავნებლების წინააღმდეგ მიმართული ღონისძიებები, სპეციალისტის მიერ მომზადებული ინსტრუქციით.

ხის გადარგვის მეორე წელს, ადრე გაზაფხულზე, (ვეგეტაციის დაწყებამდე) სარწყავ ჯამებში უნდა მოხდეს სერტიფიცირებული მინერალური და ბიოლოგიური სასუქების შეტანა და მორწყვა. სასუქების შეტანა უნდა განმეორდეს დარგვიდან მესამე წელს. (შესატანი სასუქების ოდენობა განისაზღვრება ინდივიდუალურად). დარგვიდან სამი წლის შემდეგ მცენარეს უნდა მოეხსნას ხის დასაფიქსირებელი საშუალებები.

ფოტო თან ერთვის

შპს "ეკო გარემო"

შ.პ.ს. „ეკო გარემო“-ს დირექტორი
შემსრულებელი/ექსპერტი / მ. ჯიქია /

ს/კ 402 020 308 ქ. თბილისი, ვაჟა-ფშაველას გამზ. VII კვ. კ.N25,ბ.N142 მობ. ტელ: (+995) 595 90 71 71 Email: mziajikia@mail.ru, ecogaremo@gmail.com.


03/10/2020


03/10/2020


03/10/2020


03/10/2020


03/10/2020


03/10/2020


03/10/2020


03/10/2020


03/10/2020


03/10/2020


03/10/2020


03/10/2020

საქართველო
ქალაქი თბილისი

დასახლება დიდი დიღომი ,
მიკრო/რაიონი IV , კორპ. №25-ის მიმდებარედ , ნაკვ.04/025, (ს/კ: 01.10.07.004.066)
შპს "ბი ინვესტ ჯგუფი"-ს (ს/ნ: 400281093) საკუთრებაში, არსებული 6104კვ.მ. არასასოფლო-სამეურნეო
დანიშნულების მიწის ნაკვეთის და მიმდებარე ტერიტორიის ტოპოგრაფიული

გეგმა

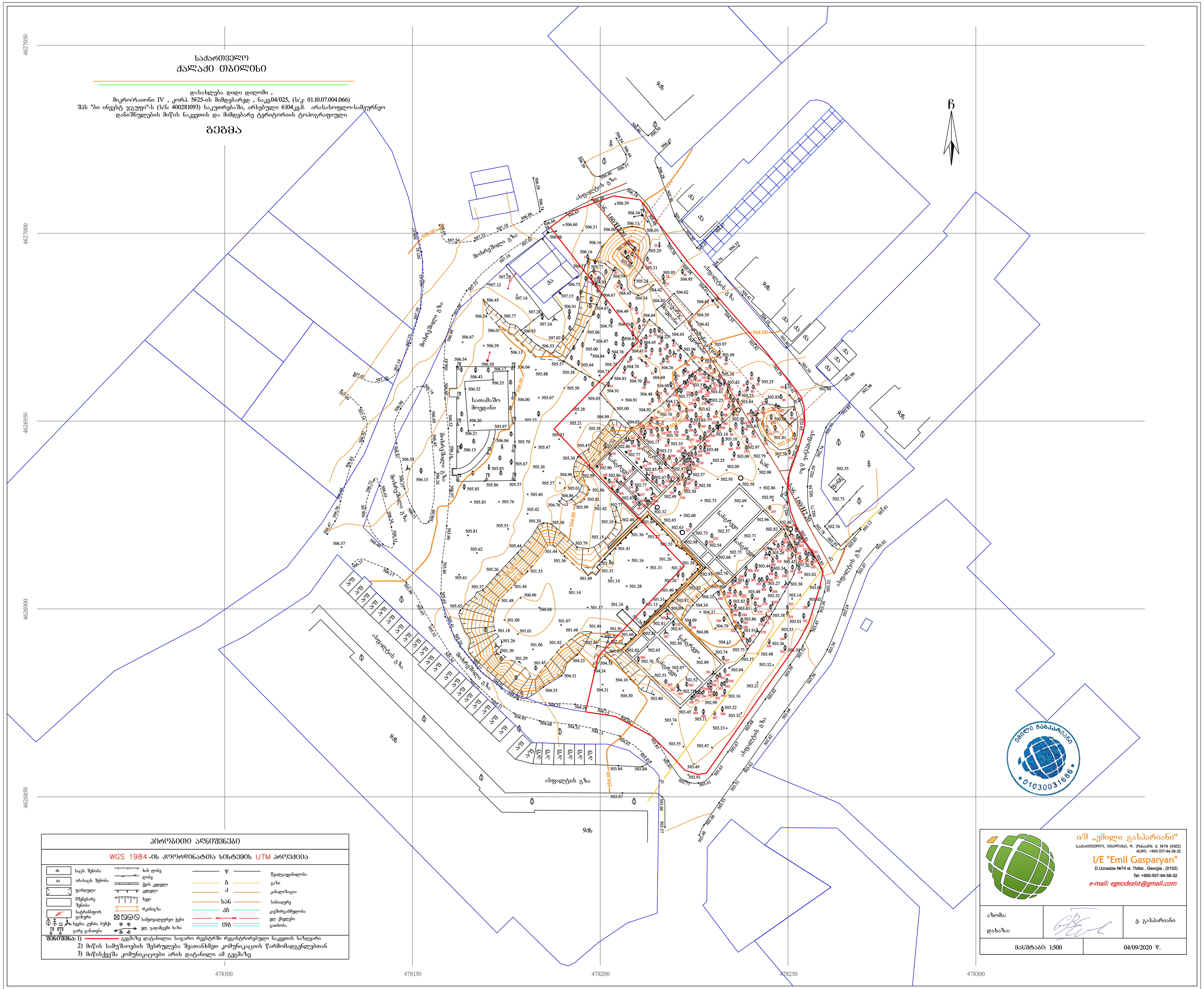

პირობითი აღნიშვნები

WGS 1984-ის კოორდინატთა სისტემის UTM პროექცია

ძს საცხ. შენობა	ხის ღობე	წ	წყალგაყვანილობა
ძა არასაცხ. შენობა	ღობე	გ	გაზი
ფარდული	ქვის კედელი	კ	კანალიზაცია
მშენებარე შენობა	კედელი	სან	სანიაღვრე
სატრანსფორ. ჯიხური	ხევი	კბ	კავშირგაბმულობა
ხეები, კუნძი, ბუჩქი	რკინიგზა		ელ. ქსელები
გარე განათება	სამეთვალყურეო ჭები	თგ	გათბობა
	ელ. გადამცემი ხაზი		

შენიშვნა: 1) გეგმაზე დატანილია საჯარო რეესტრში რეგისტრირებული ნაკვეთის საზღვარი
2) მიწის სამუშაოების შესრულება შეათანხმეთ კომუნიკაციის წარმომადგენლებთან
3) მიწისქვეშა კომუნიკაციები არის დატანილი ამ გეგმაზე

ი/მ „ემილი გასპარიანი"
საქართველო, თბილისი, დ. უზნაძის ქ. №74 (0102)
ტელ: +995-557-94-58-32
I/E "Emil Gasparyan"
D.Uznadze №74 st. Tbilisi , Georgia , (0102)
Tel: +995-557-94-58-32
e-mail: egeodezist@gmail.com

აზომა: დახაზა:		ე. გასპარიანი
მასშტაბი: 1:500	04/09/2020 წ.	

ემილი გასპარიანი 01030031686

კ-3 კოეფიციენტის ათვისების დენდროლოგიური პროექტი

დენდროლოგიური ნაწილი

1. მისამართი: ქ.თბილისი, დასახლება დიდი დიღომი, IV მ/რ. კორპ. №25-ის მიმდებარედ, ნაკვეთი 04/025
2. საკადასტრო კოდი: 01.10.07.004.066
3. მიწის ნაკვეთის ფართობი: 6104 კვ.მ
4. მესაკუთრე: შ.პ.ს. "ბი ინვესტ ჯგუფი"
5. ნაკვეთის დანიშნულება: არასასოფლო სამეურნეო
6. გაშენებულ და გასაშენებელ ხე-მცენარეების მოვლა-პატრონობაზე პასუხისმგებელი: შ.პ.ს. "ბი ინვესტ ჯგუფი"
7. გასაშენებელი ხე-მცენარეების მოვლის ხანგრძლივობა: 3წელი

კ-3 კოეფიციენტის საანგარიშო ფართობი: კ-3 = 1498.0 კვ/მ
პროექტით გათვალისწინებული გამწვანების კოეფიციენტი - 0.3



დამკვეთი: შ.პ.ს. "ბი ინვესტ ჯგუფი"
ს/კ 400281093

თბილისი 2021 წელი

შემსრულებელი:
შ.პ.ს. "ბიჯი"

ტელ:
595 55-35-74; 599 75-28-88

BIJI ARCHITECTURE
BIJI ARCHITECTURE

განმარტებითი ბარათი

საპროექტო ტერიტორიის მდებარეობს ქ.თბილისი, დასახლება დიდი დიღომი, IV მ/რ. კორპ. №25-ის მიმდებარედ, ნაკვეთი 04/025. საკ.კოდი: 01.10.07.004.066. ტერიტორიის ფართი შეადგენს 6104 კვ.მ. პროექტირების შედეგად კ-3 კოეფიციენტი 0.3, რაც მოცემული ტერიტორიითვის წარმოადგეს 1680.6 კვ.მ გამწვანებისთვის ასათვისებელ ფართობს.

ტერიტორიაზე გვხდება სხვადასხვა ჯიშის 370 ხე-ნარგავი, პროექტირების მიხედვით დაგეგმილია არსებული ხე ნარგავების მოჭრა-გადარგვა (გადარგვა მოხდება ჩვენსავე ტერიტორიაზე). ტერიტორიაზე არსებული ხე-ნარგავების უმეტესობა გაზრდილია არსებული ტერიტორიაზე ძველი ბეტობის საძირკვლებში და ფიზიკურად შეუძლებელია მათი გადარგვა.

ხელუხლებელი ნარგავი: № 326(კაკალი, ნიგვზის ხე).

გადასარგვი (ჩვენსავე ტერიტორიაზე) 92 ხე-ნარგავი: №1; 5; 19; 21; 22; 24; 25; 29; 36; 37; 40; 47; 49; 54; 55; 56; 59; 62; 63; 64; 67; 96; 130; 131; 141; 144; 151; 165; 166; 179; 180; 183; 185; 187; 189; 194; 195; 197; 207; 208; 213; 222; 223; 224; 230; 239; 241; 264; 266; 269; 277; 278; 281; 284; 285; 288; 294; 295; 296; 301; 305; 307; 308; 311; 317; 330; 331; 332; 333; 334; 335; 340; 341; 342; 343; 344; 345; 346; 347; 348; 349; 351; 353; 354; 355; 356; 357; 358; 359; 360; 362; 363.

დანართის სახით: დამატებით წარმოგიდგენთ ცხრილის სახით მოსაჭრელ და გადასარგავ მცენარეთა ცხრილს.

ხეების გადარგვა მოხდება შესაბამისი პროცედურებისა და ტექნოლოგიის სრული გათვალისწინებით.

პროექტით გათვალისწინებულია არსებულ ნარგავების გადარგვასთან ერთად დაირგას 6 ძირი საკომპენსაციო ხე(უნგრული ცაცხვი) ზეხმელიხეების მოჭრის სანაცვლოდ.

ტერიტორიაზე არსებული გადასარგავი ხე-ნარგავები საკმპენსაციო ხეებთან ერთად სრულად აკმაყოფილებს კ-3 საანგარიშო მინიმალურ ფართობს.

პროექტის შესრულების ვადები განისაზღვროს მშენებლობის ნებარვის შესაბამისად.

შენიშვნა: ხეების გადარგვა უნდა მოხდეს აგროტექტიკური ნორმების სრული დაცვით, რაც გულისხმობს: ხეების გადარგვა მოხდეს არა სავეგეტაციო პერიოდში, მარტის პირველი დეკადიდან მაისის მეორე დეკადის ჩათვლით ან სექტემბრის მეორე დეკადიდან ნოემბრის ჩათვლით.

შენიშვნა:

1. მცენარეები შერჩეულია კლიმატური, ნიადაგობრივი, დეკორატიული და ურბანული პირობების გათვალისწინებით
2. მოცემული მცენარის შეცვლა შესაძლებელია პროექტის ავტორთან შეთანხმებით
3. მცენარეთა ჩარგვისას დაცულ იქნას აგროტექნიკის ნორმები.
4. გასაშენებელი ხეების ღეროს გარშემოწერილობა უნდა იყოს ანაკლებ 20 სმ. ქ.თბილისის მუნიციპალიტეტის მერიის "გარემოს დაცვის საქალაქო სამსახური"-ის მოთხოვნის შესაბამისად.

ნახაზის დასახელება:

განმარტებითი ბარათი

ექსპლიკაცია:

პირობითი ნიშნები:

- ნაკვეთის საზღვარი
- განაშენიანების რეგულირების ხაზი(უკანა ეზოსთვის)
- ჭრილის ხაზი
- არქიტექტურული ნიშნული

შენიშვნები

1. ნახაზში შეტანილი ყველა ცვლილება უნდა შეთანხმდეს პროექტის ავტორთან.
2. შენობის საპროექტო ნული (+0.00) ტოლია +391.80 აბსოლიტური ნიშნულის
3. პროექტში ყველა ზომა მოცემულია მილიმეტრებში.
4. პროექტი გაკეთებულია დამკვეთის მიერ მოწვდილი ტოპოგეგმის დაფუძნებულ.

მისამართი

მრავალბინიანი საცხოვრებელი სახლის არქიტექტურული პროექტი ქ.თბილისი, დასახლება დიდი დიღომი, IV მ/რ. კორპ. №25-ის მიმდებარედ, ნაკვეთი 04/025
საკ.კოდი: 01.10.07.004.066

პროექტის სახელწოდება

მრავალბინიანი საცხოვრებელი სახლის არქიტექტურული პროექტი

სტადია	პროექტი	არ
თანამდებობა	გვარი	ხელმოწერა
დირექტორი	გ.ბენდელიანი	
არქიტექტორი	გ.ბენდელიანი	
არქიტექტორი	ი. გოგოხია	
არქიტექტორი	დ. კოპახიძე	

საპროექტო ლოგო | მისამართი

BIJI ARCHITECTURE

ქ. თბილისი შავიშვილის №1ა

ტელ: 595 55-35-74 599 75-28-88

დაკვეთა №		მასშტაბი
სტადია	პროექტი	1:100
ფორმატი	ფურცლები	A.140
A-3		21/05/2021 წ.

მოსაჭრელი და გადასარგავი ხე-მცენარეების ჩამონათვალი

შენიშვნა: ტერიტორიაზე გვხვდება 370 ხე-ნარგავი. წარმოგიდგენთ გადასარგავი და მოსაჭრელი ხე-ნარგავების ჩამონათვალს. გადარგვა მოხდება ჩვენსავე ტერიტორიაზე.

- ხელუხლებელი (1 ძირი) : 326;

გადასარგავი (92 ძირი): #1; 5; 19; 21; 22; 24; 25; 29; 36; 37; 40; 47; 49; 54; 55; 56; 59; 62; 63; 64; 67; 96; 130; 131; 141; 144; 151; 165; 166; 179; 180; 183; 185; 187; 189; 194; 195; 197; 207; 208; 213; 222; 223; 224; 230; 239; 241; 264; 266; 269; 277; 278; 281; 284; 285; 288; 294; 295; 296; 301; 305; 307; 308; 311; 317; 330; 331; 332; 333; 334; 335; 340; 341; 342; 343; 344; 345; 346; 347; 348; 349; 351; 353; 354; 355; 356; 357; 358; 359; 360; 362; 363.

-
- მოსაჭრელი (277 ძირი): 2; 3; 4; 6; 7; 8; 9; 10; 11; 12; 13; 14; 15; 16; 17; 18; 20; 23; 26; 27; 28; 30; 31; 32; 33; 34; 35; 38; 39; 41; 42; 43; 44; 45; 46; 48; 50; 51; 52; 53; 57; 58; 60; 61; 65; 66; 68; 69; 70; 71; 72; 73; 74; 75; 76; 77; 78; 79; 80; 81; 82; 83; 84; 85; 86; 87; 88; 89; 90; 91; 92; 93; 94; 95; 97; 98; 99; 100; 101; 102; 103; 104; 105; 106; 107; 108; 109; 110; 111; 112; 113; 114; 115; 116; 117; 118; 119; 120, 121; 122; 123; 124; 125; 126; 127; 128; 129; 132; 133; 134; 135; 136; 137; 138; 139; 140; 142; 143; 145; 146; 147; 148; 149; 150; 152; 153; 154; 155; 156; 157; 158; 159; 160; 186; 188; 190; 191; 192; 193; 196; 198; 199; 200; 201; 202; 203; 204; 205; 206; 209; 210; 211; 212; 214; 215; 216; 217; 218; 219; 220; 221; 225; 226; 227; 228; 229; 231; 232; 233; 234; 235; 236; 237; 238; 240; 242; 243; 244; 245; 246; 247; 248; 249; 250; 251; 252; 253; 254; 255; 256; 257; 258; 259; 260; 261; 262; 263; 265; 267; 268; 270; 271; 272; 273; 274; 275; 276; 279; 280; 282; 283; 286; 287; 289; 290; 291; 292; 293; 297; 298; 299; 300; 302; 303; 304; 306; 309; 310; 312; 113; 314; 315; 316; 318; 319; 320; 321; 322; 323; 324; 325; 327; 328; 329; 336; 337; 338; 339; 350; 361; 364; 365; 366; 367; 368; 369; 370;

N	მცენარის სახეობა	D დიამეტრი 10 სმ-ზე	H სიმაღლე (მ)	მდგომარეობა	შენიშვნა

1	შავი ვერხვი, ოფი (Populus nigra, pyramidalis)	13	6	საღი	შესაძლებელია გადარგვა
2	შავი ვერხვი, ოფი (Populus nigra, pyramidalis)	49	8	საღი	
3	ტირიფი (Salix)	74	5.5	საღი	
4	ალუბალი (Prúnus subg. Cérasus)	2	1.8	საღი	ხილკენკროვანი, მრავალღეროიანი, შესაძლებელია გადარგვა
5	თუთა (Morus)	8	4.5	საღი	მრავალღეროიანი, შესაძლებელია გადარგვა
6	ატამი (Prúnus pérsica)	6	2.5	საღი	
7	ალუბალი (Prúnus subg. Cérasus)	4	3	საღი	ხილკენკროვანი, მრავალღეროიანი, შესაძლებელია გადარგვა

8	ალუბალი (Prúnus subg. Cérasus)	5.5	2.5	საღი	ხილკენკროვანი, მრავალღეროიანი, შესაძლებელია გადარგვა
9	ალუბალი (Prúnus subg. Cérasus)	3.5	2.5	საღი	ხილკენკროვანი, მრავალღეროიანი, შესაძლებელია გადარგვა
10	ალუბალი (Prúnus subg. Cérasus)	4	3.5	საღი	ხილკენკროვანი, მრავალღეროიანი, შესაძლებელია გადარგვა
11	ტირიფი (Salix)	56	4.5	საღი	მრავალღეროიანი
12	ალუბალი (Prúnus subg. Cérasus)	2.5	2	საღი	ხილკენკროვანი, მრავალღეროიანი, შესაძლებელია გადარგვა
13	ალუბალი (Prúnus subg. Cérasus)	3	2.2	საღი	ხილკენკროვანი, მრავალღეროიანი, შესაძლებელია გადარგვა
14	ალუბალი (Prúnus subg. Cérasus)	3	2.2	საღი	ხილკენკროვანი, მრავალღეროიანი, შესაძლებელია გადარგვა
15	ვაშლი (Malus)	40	2	საღი	ხილკენკროვანი, მრავალღეროიანი, შესაძლებელია გადარგვა
16	ალუბალი (Prúnus subg. Cérasus)	2.5	2	საღი	ხილკენკროვანი, მრავალღეროიანი, შესაძლებელია გადარგვა
17	ალუბალი (Prúnus subg. Cérasus)	2.2	2.2	საღი	ხილკენკროვანი, მრავალღეროიანი, შესაძლებელია გადარგვა
18	ტირიფი (Salix)	52	5.5	საღი	მრავალღეროიანი
19	ტირიფი (Salix)	8	2.5	საღი	შესაძლებელია გადარგვა
20	ტყემალი (prunus)	7	2.3	საღი	ხილკენკროვანი, მრავალღეროიანი, შესაძლებელია გადარგვა
21	თუთა (Morus)	9	3.2	საღი	მრავალღეროიანი, შესაძლებელია გადარგვა
22	თუთა (Morus)	12	4.3	საღი	მრავალღეროიანი, შესაძლებელია გადარგვა

23	თუთა (Morus)	19	5.2	ზეხმელი	მრავალღეროიანი, გადარგვა
24	შავი ვერხვი, ოფი (Populus nigra, pyramidalis)	18	3.5	საღი	მრავალღეროიანი, შესაძლებელია გადარგვა
25	შავი ვერხვი, ოფი (Populus nigra, pyramidalis)	8	4	საღი	მრავალღეროიანი, შესაძლებელია გადარგვა
26	შავი ვერხვი, ოფი (Populus nigra, pyramidalis)	72	18	საღი	
27	ტირიფი (Salix)	92	2.3	საღი	ადრე გადანაჭრელი, ამონაყრებით
28	ტირიფი (Salix)	78		ზეხმელი	ადრე გადანაჭრელი
29	ჰორიზონტალური კვიპაროსი (Cupressus sempervirens f. horisontalis)	1	2	საღი	შესაძლებელია გადარგვა
30	ნუში ჩვეულებრივი (Amygdalus communis)	33	6.5	საღი	ხილკენკროვანი
31	ლეღვი (Ficus carica)	5.5	2	საღი	ხილკენკროვანი, მრავალღეროიანი, შესაძლებელია
32	ალუბალი (Prúnus subg. Cérasus)	5.5	2	საღი	ხილკენკროვანი, შესაძლებელია გადარგვა
33	ალუბალი (Prúnus subg. Cérasus)	11	3	საღი	ხილკენკროვანი, შესაძლებელია გადარგვა
34	ალუბალი (Prúnus subg. Cérasus)	9	3	საღი	ხილკენკროვანი, შესაძლებელია გადარგვა
35	ალუბალი (Prúnus subg. Cérasus)	10.5	3.5	საღი	ხილკენკროვანი, შესაძლებელია გადარგვა
36	ჭერამი ჩვეულებრივი (Prúnus armeníaca)	17	4.5	საღი	ხილკენკროვანი, შესაძლებელია გადარგვა
37	ჭერამი ჩვეულებრივი (Prúnus armeníaca)	16	5	საღი	ხილკენკროვანი, შესაძლებელია გადარგვა
38	კომში (Cydonia)	6	2.5	საღი	ხილკენკროვანი, შესაძლებელია გადარგვა

39	ქლიავი (Prunus domestica)	11	2.8	საღი	ხილკენკროვანი, შესაძლებელია გადარგვა
40	ბალი (Prúnus ávium)	13	3.5	საღი	ხილკენკროვანი, შესაძლებელია გადარგვა
41	ვაზი (Vítis)	3		საღი	ხილკენკროვანი, შესაძლებელია გადარგვა
42	ვაზი (Vítis)	1.5		საღი	ხილკენკროვანი, შესაძლებელია გადარგვა
43	ვაზი (Vítis)	2		საღი	ხილკენკროვანი, შესაძლებელია გადარგვა
44	ბალი (Prúnus ávium)	10.5	3.5	საღი	ხილკენკროვანი, შესაძლებელია გადარგვა
45	ქლიავი (Prunus domestica)	11.5	1.5	საღი	ხილკენკროვანი, მრავალღეროიანი, შესაძლებელია გადარგვა, ადრე გადანაჭრელი
46	ქლიავი (Prunus domestica)	10.5	4	საღი	ხილკენკროვანი, შესაძლებელია გადარგვა
47	თუთა (Morus)	5.5	3.5	საღი	შესაძლებელია გადარგვა
48	ქლიავი (Prunus domestica)	6	3	საღი	ხილკენკროვანი, შესაძლებელია გადარგვა
49	კაკალი, ნიგვზის ხე (Juglans regia)	2	1	საღი	შესაძლებელია გადარგვა
50	შინდი (Cornus)	1	1	საღი	ხილკენკროვანი, შესაძლებელია გადარგვა
51	ვაშლი (Malus)	1.5	1	საღი	ხილკენკროვანი, შესაძლებელია გადარგვა
52	ქლიავი (Prunus domestica)	1	2	საღი	ხილკენკროვანი, შესაძლებელია გადარგვა
53	შინდი (Cornus)	4	2	საღი	ხილკენკროვანი, მრავალღეროიანი, შესაძლებელია გადარგვა
54	ბროწეული (Punica granatum)	3	2.5	საღი	ხილკენკროვანი, მრავალღეროიანი, შესაძლებელია გადარგვა
55	ბროწეული (Punica granatum)	1	2.5	საღი	ხილკენკროვანი, მრავალღეროიანი, შესაძლებელია გადარგვა
56	კაკალი, ნიგვზის ხე (Juglans regia)	16.5	4.5	საღი	შესაძლებელია გადარგვა
57	ქლიავი (Prunus domestica)	7.5	3	საღი	ხილკენკროვანი, შესაძლებელია გადარგვა

58	ქლიავი (Prunus domestica)	8	3	საღი	ხილკენკროვანი, შესაძლებელია გადარგვა
59	კაკალი, ნიგვზის ხე (Juglans regia)	15.5	4	საღი	შესაძლებელია გადარგვა
60	ქლიავი (Prunus domestica)	1.5	2	საღი	ხილკენკროვანი, შესაძლებელია გადარგვა
61	ლეღვი (Ficus carica)	44.5	3.5	საღი	ხილკენკროვანი
62	ბროწეული (Punica granatum)	7	2.5	საღი	ხილკენკროვანი, მრავალღეროიანი, შესაძლებელია
63	ქლიავი (Prunus domestica)	22	3.5	საღი	ხილკენკროვანი, შესაძლებელია გადარგვა
64	ბროწეული (Punica granatum)	2.5	1.5	საღი	ხილკენკროვანი, მრავალღეროიანი, შესაძლებელია გადარგვა
65	ვარდი (Rosa)	0.5	1.5	საღი	ბუჩქი, მრავალღეროიანი, შესაძლებელია გადარგვა
66	ცრუ (თეთრი) აკაცია (Robinia pseudoacacia)	27	4.5	საღი	
67	პალმა, ფორჩუნის ტრახიკარპუსი (Trachycarpus fortunei)	0.5	0.5	საღი	შესაძლებელია გადარგვა
68	ტირიფი (Salix)	38.5	6.5	საღი	მრავალღეროიანი
69	ტირიფი (Salix)	42.5	7	საღი	მრავალღეროიანი
70	ალუბალი (Prúnus subg. Cérasus)	7	2	საღი	ხილკენკროვანი, მრავალღეროიანი, შესაძლებელია გადარგვა
71	ალუბალი (Prúnus subg. Cérasus)	6.5	2.5	საღი	ხილკენკროვანი, მრავალღეროიანი, შესაძლებელია გადარგვა
72	ალუბალი (Prúnus subg. Cérasus)	5	2.5	საღი	ხილკენკროვანი, მრავალღეროიანი, შესაძლებელია

73	ალუბალი (Prúnus subg. Cérasus)	3.5	2	საღი	ხილკენკროვანი, მრავალღეროიანი, შესაძლებელია გადარგვა
74	ალუბალი (Prúnus subg. Cérasus)	3	2	საღი	ხილკენკროვანი, მრავალღეროიანი, შესაძლებელია გადარგვა
75	ალუბალი (Prúnus subg. Cérasus)	5	3	საღი	ხილკენკროვანი, მრავალღეროიანი, შესაძლებელია გადარგვა
76	ალუბალი (Prúnus subg. Cérasus)	4.5	3	საღი	ხილკენკროვანი, მრავალღეროიანი, შესაძლებელია გადარგვა
77	ჭერამი ჩვეულებრივი (Prúnus armeníaca)	10	3	საღი	ხილკენკროვანი, მრავალღეროიანი, შესაძლებელია გადარგვა
78	ჭერამი ჩვეულებრივი (Prúnus armeníaca)	9.5	3	საღი	ხილკენკროვანი, მრავალღეროიანი, შესაძლებელია გადარგვა
79	ჭერამი ჩვეულებრივი (Prúnus armeníaca)	2.5	2	საღი	ხილკენკროვანი, მრავალღეროიანი, შესაძლებელია გადარგვა
80	ჭერამი ჩვეულებრივი (Prúnus armeníaca)	2.5	2	საღი	ხილკენკროვანი, მრავალღეროიანი, შესაძლებელია გადარგვა
81	ჭერამი ჩვეულებრივი (Prúnus armeníaca)	1.5	2	საღი	ხილკენკროვანი, მრავალღეროიანი, შესაძლებელია გადარგვა
82	ჭერამი ჩვეულებრივი (Prúnus armeníaca)	2	1.5	საღი	ხილკენკროვანი, მრავალღეროიანი, შესაძლებელია გადარგვა
83	ჭერამი ჩვეულებრივი (Prúnus armeníaca)	2	1.5	საღი	ხილკენკროვანი, მრავალღეროიანი, შესაძლებელია გადარგვა
84	ჰორიზონტალური კვიპაროსი (Cupressus sempervirens f. horisontalis)	28	5	საღი	
85	ჭერამი ჩვეულებრივი (Prúnus armeníaca)	3	1.5	საღი	ხილკენკროვანი, მრავალღეროიანი, შესაძლებელია გადარგვა
86	ჭერამი ჩვეულებრივი (Prúnus armeníaca)	4	1.5	საღი	ხილკენკროვანი, მრავალღეროიანი, შესაძლებელია გადარგვა
87	ჭერამი ჩვეულებრივი (Prúnus armeníaca)	3.5	1.5	საღი	ხილკენკროვანი, მრავალღეროიანი, შესაძლებელია გადარგვა

88	ჭერამი ჩვეულებრივი (Prúnus armeníaca)	7	2.5	საღი	ხილკენკროვანი, მრავალღეროიანი, შესაძლებელია
89	ჭერამი ჩვეულებრივი (Prúnus armeníaca)	8	2	საღი	ხილკენკროვანი, მრავალღეროიანი, შესაძლებელია
90	ჭერამი ჩვეულებრივი (Prúnus armeníaca)	11	2.5	საღი	ხილკენკროვანი, მრავალღეროიანი, შესაძლებელია
91	ჭერამი ჩვეულებრივი (Prúnus armeníaca)	10.5	2	საღი	ხილკენკროვანი, მრავალღეროიანი, შესაძლებელია
92	ჭერამი ჩვეულებრივი (Prúnus armeníaca)	8.5	3	საღი	ხილკენკროვანი, მრავალღეროიანი, შესაძლებელია
93	ჭერამი ჩვეულებრივი (Prúnus armeníaca)	8	2.5	საღი	ხილკენკროვანი, მრავალღეროიანი, შესაძლებელია
94	ბალი (Prúnus ávium)	27	4.5	საღი	ხილკენკროვანი
95	ბალი (Prúnus ávium)	30	5	საღი	ხილკენკროვანი, მრავალღეროიან
96	თუთა (Morus)	12	4.5	საღი	შესაძლებელია გადარგვა
97	ჭერამი ჩვეულებრივი (Prúnus armeníaca)	5	2.1	საღი	ხილკენკროვანი, მრავალღეროიანი, შესაძლებელია
98	ჭერამი ჩვეულებრივი (Prúnus armeníaca)	5.5	2	საღი	ხილკენკროვანი, მრავალღეროიანი, შესაძლებელია
99	ჭერამი ჩვეულებრივი (Prúnus armeníaca)	6	2.5	საღი	ხილკენკროვანი, მრავალღეროიანი, შესაძლებელია
100	ჭერამი ჩვეულებრივი (Prúnus armeníaca)	7	2.5	საღი	ხილკენკროვანი, მრავალღეროიანი, შესაძლებელია
101	ჭერამი ჩვეულებრივი (Prúnus armeníaca)	7	2.5	საღი	ხილკენკროვანი, მრავალღეროიანი, შესაძლებელია
102	ჭერამი ჩვეულებრივი (Prúnus armeníaca)	6.5	3	საღი	ხილკენკროვანი, მრავალღეროიანი, შესაძლებელია
103	ჭერამი ჩვეულებრივი (Prúnus armeníaca)	5.5	2.5	საღი	ხილკენკროვანი, მრავალღეროიანი, შესაძლებელია
104	ჭერამი ჩვეულებრივი (Prúnus armeníaca)	4	3	საღი	ხილკენკროვანი, მრავალღეროიანი, შესაძლებელია

105	ჭერამი ჩვეულებრივი (Prúnus armeníaca)	4	2	საღი	ხილკენკროვანი, მრავალღეროიანი, შესაძლებელია
106	ჭერამი ჩვეულებრივი (Prúnus armeníaca)	4.5	2.5	საღი	ხილკენკროვანი, მრავალღეროიანი, შესაძლებელია
107	ჭერამი ჩვეულებრივი (Prúnus armeníaca)	4.5	2.5	საღი	ხილკენკროვანი, მრავალღეროიანი, შესაძლებელია
108	ჭერამი ჩვეულებრივი (Prúnus armeníaca)	5	3	საღი	ხილკენკროვანი, მრავალღეროიანი, შესაძლებელია
109	ჭერამი ჩვეულებრივი (Prúnus armeníaca)	3.5	2.5	საღი	ხილკენკროვანი, მრავალღეროიანი, შესაძლებელია
110	ჭერამი ჩვეულებრივი (Prúnus armeníaca)	4.7	3	საღი	ხილკენკროვანი, მრავალღეროიანი, შესაძლებელია
111	ჭერამი ჩვეულებრივი (Prúnus armeníaca)	5.3	2.5	საღი	ხილკენკროვანი, მრავალღეროიანი, შესაძლებელია
112	ჭერამი ჩვეულებრივი (Prúnus armeníaca)	6.1	2.5	საღი	ხილკენკროვანი, მრავალღეროიანი, შესაძლებელია
113	ჭერამი ჩვეულებრივი (Prúnus armeníaca)	5.8	3	საღი	ხილკენკროვანი, მრავალღეროიანი, შესაძლებელია
114	ჭერამი ჩვეულებრივი (Prúnus armeníaca)	6.3	3.5	საღი	ხილკენკროვანი, მრავალღეროიანი, შესაძლებელია
115	ჭერამი ჩვეულებრივი (Prúnus armeníaca)	5.7	3.5	საღი	ხილკენკროვანი, მრავალღეროიანი, შესაძლებელია
116	ჭერამი ჩვეულებრივი (Prúnus armeníaca)	5.5	3	საღი	ხილკენკროვანი, მრავალღეროიანი, შესაძლებელია
117	ჭერამი ჩვეულებრივი (Prúnus armeníaca)	6.5	3	საღი	ხილკენკროვანი, მრავალღეროიანი, შესაძლებელია
118	ჭერამი ჩვეულებრივი (Prúnus armeníaca)	3.8	3	საღი	ხილკენკროვანი, მრავალღეროიანი, შესაძლებელია
119	ჭერამი ჩვეულებრივი (Prúnus armeníaca)	4.2	3.5	საღი	ხილკენკროვანი, მრავალღეროიანი, შესაძლებელია

120	ჭერამი ჩვეულებრივი (Prúnus armeníaca)	4.1	3.5	საღი	ხილკენკროვანი, მრავალღეროიანი, შესაძლებელია გადარგვა
121	ჭერამი ჩვეულებრივი (Prúnus armeníaca)	5.1	3	საღი	ხილკენკროვანი, მრავალღეროიანი, შესაძლებელია გადარგვა
122	ჭერამი ჩვეულებრივი (Prúnus armeníaca)	4.9	3	საღი	ხილკენკროვანი, მრავალღეროიანი, შესაძლებელია გადარგვა
123	ჭერამი ჩვეულებრივი (Prúnus armeníaca)	5.1	3	საღი	ხილკენკროვანი, მრავალღეროიანი, შესაძლებელია გადარგვა
124	ჭერამი ჩვეულებრივი (Prúnus armeníaca)	4.8	3	საღი	ხილკენკროვანი, მრავალღეროიანი, შესაძლებელია გადარგვა
125	ჭერამი ჩვეულებრივი (Prúnus armeníaca)	5	3.5	საღი	ხილკენკროვანი, მრავალღეროიანი, შესაძლებელია გადარგვა
126	ჭერამი ჩვეულებრივი (Prúnus armeníaca)	4.9	4	საღი	ხილკენკროვანი, მრავალღეროიანი, შესაძლებელია გადარგვა
127	ჭერამი ჩვეულებრივი (Prúnus armeníaca)	4.8	3	საღი	ხილკენკროვანი, მრავალღეროიანი, შესაძლებელია გადარგვა
128	ვაშლი (Malus)	7	2.5	საღი	ხილკენკროვანი, შესაძლებელია გადარგვა
129	შინდი (Cornus)	5	3.5	საღი	ხილკენკროვანი, შესაძლებელია გადარგვა
130	ლეღვი (Ficus carica)	20.5	5	საღი	ხილკენკროვანი, შესაძლებელია გადარგვა
131	ლეღვი (Ficus carica)	14.5	4.5	საღი	ხილკენკროვანი, შესაძლებელია გადარგვა
132	გრაკლა (Spiraea hypericifolia)	1.5	2	საღი	ბუჩქი, მრავალღეროიანი, შესაძლებელია გადარგვა
133	ასკილი, ველური ვარდი (Rosa canina)	3.5	2.5	საღი	ხილკენკროვანი, შესაძლებელია გადარგვა
134	ჭერამი ჩვეულებრივი (Prúnus armeníaca)	3	1.5	საღი	ხილკენკროვანი, შესაძლებელია გადარგვა
135	ასკილი, ველური ვარდი (Rosa canina)	1	2.5	საღი	ხილკენკროვანი, შესაძლებელია გადარგვა
136	ასკილი, ველური ვარდი (Rosa canina)	2	2	საღი	ხილკენკროვანი, შესაძლებელია გადარგვა

137	ვაზი (Vítis)	6		საღი	ხილკენკროვანი, შესაძლებელია გადარგვა
138	ვაზი (Vítis)	6		საღი	ხილკენკროვანი, შესაძლებელია გადარგვა
139	ვაზი (Vítis)	8		საღი	ხილკენკროვანი, შესაძლებელია გადარგვა
140	ტყემალი (prunus)	11	2.5	საღი	ხილკენკროვანი, მრავალღეროიანი, შესაძლებელია გადარგვა
141	იფანი ჩვეულებრივი (Fraxinus exelsior)	12.5	5.5	საღი	მრავალღეროიანი, შესაძლებელია გადარგვა
142	ასკილი, ველური ვარდი (Rosa canina)	3.5	1.5	საღი	ხილკენკროვანი, მრავალღეროიანი, შესაძლებელია გადარგვა
143	ვაზი (Vítis)	1.5		საღი	ხილკენკროვანი, შესაძლებელია გადარგვა
144	ჭერამი ჩვეულებრივი (Prúnus armeníaca)	13.5	3.5	საღი	ხილკენკროვანი, შესაძლებელია გადარგვა
145	ვაზი (Vítis)	5		საღი	ხილკენკროვანი, შესაძლებელია გადარგვა
146	ვაზი (Vítis)	2		საღი	ხილკენკროვანი, შესაძლებელია გადარგვა
147	ვაზი (Vítis)	3.5		საღი	ხილკენკროვანი, შესაძლებელია გადარგვა
148	ვაზი (Vítis)	5		საღი	ხილკენკროვანი, შესაძლებელია გადარგვა
149	ვაზი (Vítis)	2		საღი	ხილკენკროვანი, შესაძლებელია გადარგვა
150	ვაზი (Vítis)	1.5		საღი	ხილკენკროვანი, შესაძლებელია გადარგვა
151	ვაშლი (Malus)	13.5	4.5	საღი	ხილკენკროვანი, შესაძლებელია გადარგვა
152	თხილი ჩვეულებრივი (Corylus avellana)	3.5	2	საღი	ბუჩქი, მრავალღეროიანი, შესაძლებელია გადარგვა
153	იაპონური, აღმოსავლური ხურმა (Diospyros Kaki L)	11	3.5	საღი	ხილკენკროვანი, შესაძლებელია გადარგვა
154	თუთა (Morus)	38	5.5	საღი	
155	ტყემალი (prunus)	11.5	5	საღი	ხილკენკროვანი, შესაძლებელია გადარგვა
156	ჭერამი ჩვეულებრივი (Prúnus armeníaca)	8	3	საღი	ხილკენკროვანი, შესაძლებელია გადარგვა

157	ვაზი (Vítis)	5		საღი	ხილკენკროვანი, მრავალღეროიანი, შესაძლებელია გადარგვა
158	ვაზი (Vítis)	4		საღი	ხილკენკროვანი, მრავალღეროიანი, შესაძლებელია გადარგვა
159	ვაზი (Vítis)	6		საღი	ხილკენკროვანი, შესაძლებელია გადარგვა
160	კვიდო (Ligustrum)	4	2.2	საღი	ბუჩქი, მრავალღეროიანი, შესაძლებელია გადარგვა
161	ვაზი (Vítis)	8		საღი	ხილკენკროვანი, მრავალღეროიანი, შესაძლებელია გადარგვა
162	ტყემალი (prunus)	6	2.5	საღი	ხილკენკროვანი, შესაძლებელია გადარგვა
163	ლელვი (Ficus carica)	7.5	2.5	საღი	ხილკენკროვანი, მრავალღეროიანი, შესაძლებელია გადარგვა
164	ლელვი (Ficus carica)	7	3	საღი	ხილკენკროვანი, მრავალღეროიანი, შესაძლებელია გადარგვა
165	თუთა (Morus)	6.5	3	საღი	შესაძლებელია გადარგვა
166	თუთა (Morus)	2.8	2	საღი	მრავალღეროიანი, შესაძლებელია გადარგვა
167	ჭერამი ჩვეულებრივი (Prúnus armeníaca)	2.5	2	საღი	ხილკენკროვანი, მრავალღეროიანი, შესაძლებელია გადარგვა
168	ჭერამი ჩვეულებრივი (Prúnus armeníaca)	4	2	საღი	ხილკენკროვანი, მრავალღეროიანი, შესაძლებელია გადარგვა
169	ჭერამი ჩვეულებრივი (Prúnus armeníaca)	5	2.5	საღი	ხილკენკროვანი, მრავალღეროიანი, შესაძლებელია გადარგვა
170	ჭერამი ჩვეულებრივი (Prúnus armeníaca)	3.5	2.5	საღი	ხილკენკროვანი, მრავალღეროიანი, შესაძლებელია გადარგვა
171	ჭერამი ჩვეულებრივი (Prúnus armeníaca)	4	2	საღი	ხილკენკროვანი, მრავალღეროიანი, შესაძლებელია გადარგვა
172	ჭერამი ჩვეულებრივი (Prúnus armeníaca)	5.5	2.5	საღი	ხილკენკროვანი, მრავალღეროიანი, შესაძლებელია გადარგვა

173	ჭერამი ჩვეულებრივი (Prúnus armeníaca)	9.5	3.5	საღი	ხილკენკროვანი, მრავალღეროიანი, შესაძლებელია გადარგვა
174	ჭერამი ჩვეულებრივი (Prúnus armeníaca)	5.5	2	საღი	ხილკენკროვანი, მრავალღეროიანი, შესაძლებელია გადარგვა
175	ჭერამი ჩვეულებრივი (Prúnus armeníaca)	5	2.5	საღი	ხილკენკროვანი, მრავალღეროიანი, შესაძლებელია გადარგვა
176	ჭერამი ჩვეულებრივი (Prúnus armeníaca)	3.5	2.5	საღი	ხილკენკროვანი, მრავალღეროიანი, შესაძლებელია გადარგვა
177	ტირიფი (Salix)	110	13		ორკაპა
178	ჭერამი ჩვეულებრივი (Prúnus armeníaca)	4.5	2	საღი	ხილკენკროვანი, მრავალღეროიანი, შესაძლებელია გადარგვა
179	აილანთუსი,ხემყრალა (Ailanthus altissima)	3.5	2	საღი	შესაძლებელია გადარგვა
180	ტყემალი (prunus)	18	4	საღი	ხილკენკროვანი, მრავალღეროიანი, შესაძლებელია გადარგვა
181	ტყემალი (prunus)	8	2.5	საღი	ხილკენკროვანი, მრავალღეროიანი, შესაძლებელია გადარგვა
182	ჭერამი ჩვეულებრივი (Prúnus armeníaca)	3.5	2	საღი	ხილკენკროვანი, მრავალღეროიანი, შესაძლებელია გადარგვა
183	ჭერამი ჩვეულებრივი (Prúnus armeníaca)	17	6	საღი	ხილკენკროვანი, მრავალღეროიანი, შესაძლებელია გადარგვა
184	ჭერამი ჩვეულებრივი (Prúnus armeníaca)	4	3.5	საღი	ხილკენკროვანი, მრავალღეროიანი, შესაძლებელია გადარგვა
185	ჭერამი ჩვეულებრივი (Prúnus armeníaca)	12.5	5.5	საღი	ხილკენკროვანი, მრავალღეროიანი, შესაძლებელია გადარგვა
186	ჭერამი ჩვეულებრივი (Prúnus armeníaca)	3.5	4	საღი	ხილკენკროვანი, მრავალღეროიანი, შესაძლებელია გადარგვა
187	ბალი (Prúnus ávium)	15.5	6	საღი	ხილკენკროვანი, შესაძლებელია გადარგვა

188	ბალი (Prúnus ávium)	6	3.5	საღი	ხილკენკროვანი, ორკაპა, შესაძლებელია გადარგვა
189	ბალი (Prúnus ávium)	16	3.5	საღი	ხილკენკროვანი, შესაძლებელია გადარგვა
190	ბალი (Prúnus ávium)	7	5	საღი	ხილკენკროვანი, შესაძლებელია გადარგვა
191	ჭერამი ჩვეულებრივი (Prúnus armeníaca)	8	4	საღი	ხილკენკროვანი, მრავალღეროიანი, შესაძლებელია გადარგვა
192	ჭერამი ჩვეულებრივი (Prúnus armeníaca)	6	4	საღი	ხილკენკროვანი, მრავალღეროიანი, შესაძლებელია გადარგვა
193	ჭერამი ჩვეულებრივი (Prúnus armeníaca)	4	4	საღი	ხილკენკროვანი, მრავალღეროიანი, შესაძლებელია გადარგვა
194	ბალი (Prúnus ávium)	16	5	საღი	ხილკენკროვანი, შესაძლებელია გადარგვა
195	კაკალი, ნიგვზის ხე (Juglans regia)	9	4	საღი	მრავალღეროიანი, შესაძლებელია გადარგვა
196	ქლიავი (Prunus domestica)	12	4	საღი	ხილკენკროვანი, შესაძლებელია გადარგვა
197	კაკალი, ნიგვზის ხე (Juglans regia)	21	5	საღი	შესაძლებელია გადარგვა
198	ბალი (Prúnus ávium)	4	3.5	საღი	ხილკენკროვანი, ადრე გადანაჭრელი / ამონაყარი
199	ჭერამი ჩვეულებრივი (Prúnus armeníaca)	3	3	საღი	ხილკენკროვანი, მრავალღეროიანი, შესაძლებელია გადარგვა
200	ალუბალი (Prúnus subg. Cérasus)	2.5	2.5	საღი	ხილკენკროვანი, მრავალღეროიანი, შესაძლებელია გადარგვა
201	ჭერამი ჩვეულებრივი (Prúnus armeníaca)	5.5	3	საღი	ხილკენკროვანი, მრავალღეროიანი, შესაძლებელია გადარგვა
202	ჭერამი ჩვეულებრივი (Prúnus armeníaca)	4	2.5	საღი	ხილკენკროვანი, მრავალღეროიანი, შესაძლებელია გადარგვა
203	ჭერამი ჩვეულებრივი (Prúnus armeníaca)	7	3.5	საღი	ხილკენკროვანი, მრავალღეროიანი, შესაძლებელია გადარგვა

204	ჭერამი ჩვეულებრივი (Prúnus armeníaca)	7	3.5	საღი	ხილკენკროვანი, მრავალღეროიანი, შესაძლებელია გადარგვა
205	ჭერამი ჩვეულებრივი (Prúnus armeníaca)	6.5	3	საღი	ხილკენკროვანი, მრავალღეროიანი, შესაძლებელია გადარგვა
206	ჭერამი ჩვეულებრივი (Prúnus armeníaca)	4.5	2.5	საღი	ხილკენკროვანი, მრავალღეროიანი, შესაძლებელია გადარგვა
207	კაკალი, ნიგვზის ხე (Juglans regia)	31	7	საღი	
208	ჭერამი ჩვეულებრივი (Prúnus armeníaca)	20	5	საღი	ხილკენკროვანი, შესაძლებელია გადარგვა
209	ჭერამი ჩვეულებრივი (Prúnus armeníaca)	6	2.5	საღი	ხილკენკროვანი, შესაძლებელია გადარგვა
210	ალუბალი (Prúnus subg. Cérasus)	7	2.5	საღი	ხილკენკროვანი, მრავალღეროიანი, შესაძლებელია გადარგვა
211	ალუბალი (Prúnus subg. Cérasus)	7	2.7	საღი	ხილკენკროვანი, მრავალღეროიანი, შესაძლებელია გადარგვა
212	ჭერამი ჩვეულებრივი (Prúnus armeníaca)	9	4.5	საღი	ხილკენკროვანი, შესაძლებელია გადარგვა
213	ჭერამი ჩვეულებრივი (Prúnus armeníaca)	22	5	საღი	ხილკენკროვანი, შესაძლებელია გადარგვა
214	ალუბალი (Prúnus subg. Cérasus)	3	2	საღი	ხილკენკროვანი, მრავალღეროიანი, შესაძლებელია გადარგვა
215	ალუბალი (Prúnus subg. Cérasus)	2.5	2	საღი	ხილკენკროვანი, მრავალღეროიანი, შესაძლებელია გადარგვა
216	ალუბალი (Prúnus subg. Cérasus)	3	2	საღი	ხილკენკროვანი, მრავალღეროიანი, შესაძლებელია გადარგვა
217	ალუბალი (Prúnus subg. Cérasus)	3	2	საღი	ხილკენკროვანი, მრავალღეროიანი, შესაძლებელია გადარგვა
218	ალუბალი (Prúnus subg. Cérasus)	4	2	საღი	ხილკენკროვანი, მრავალღეროიანი, შესაძლებელია გადარგვა
219	ალუბალი (Prúnus subg. Cérasus)	3	2	საღი	ხილკენკროვანი, მრავალღეროიანი, შესაძლებელია გადარგვა

220	ალუბალი (Prúnus subg. Cérasus)	4	2	საღი	ხილკენკროვანი, მრავალღეროიანი, შესაძლებელია გადარგვა
221	თუთა (Morus)	30	0.5	საღი	კუნძი/ადრე გადანაჭრელი/ამონაყარი
222	ბალი (Prúnus ávium)	14.5	3.5	საღი	ხილკენკროვანი, შესაძლებელია გადარგვა
223	ბალი (Prúnus ávium)	17	3	საღი	ხილკენკროვანი, შესაძლებელია გადარგვა
224	ბალი (Prúnus ávium)	17.5	3	საღი	ხილკენკროვანი, შესაძლებელია გადარგვა
225	ჭერამი ჩვეულებრივი (Prúnus armeníaca)	5.5	2	საღი	ხილკენკროვანი, ორკაპა, შესაძლებელია გადარგვა
226	ალუბალი (Prúnus subg. Cérasus)	3	1.5	საღი	ხილკენკროვანი, შესაძლებელია გადარგვა
227	თხილი ჩვეულებრივი (Corylus avellana)	3.5	2.5	საღი	ბუჩქი, მრავალღეროიანი, შესაძლებელია გადარგვა
228	თხილი ჩვეულებრივი (Corylus avellana)	2.5	1.5	საღი	ბუჩქი, მრავალღეროიანი, შესაძლებელია გადარგვა
229	კომში (Cydonia)	11	1	საღი	ხილკენკროვანი, შესაძლებელია გადარგვა, ადრე გადანაჭრელი/ ამონაყარი
230	თუთა (Morus)	4.5	2	საღი	შესაძლებელია გადარგვა
231	ვაშლი (Malus)	7	2.5	საღი	ხილკენკროვანი, შესაძლებელია გადარგვა
232	ლეღვი (Ficus carica)	8	3	საღი	ხილკენკროვანი, მრავალღეროიანი, შესაძლებელია გადარგვა
233	თხილი ჩვეულებრივი (Corylus avellana)	4	3	საღი	ბუჩქი, მრავალღეროიანი, შესაძლებელია გადარგვა
234	თხილი ჩვეულებრივი (Corylus avellana)	9	2.5	საღი	ბუჩქი, მრავალღეროიანი, შესაძლებელია გადარგვა
235	ლეღვი (Ficus carica)	10	3.5	საღი	ხილკენკროვანი, შესაძლებელია გადარგვა
236	ლეღვი (Ficus carica)	5	3	საღი	ხილკენკროვანი, შესაძლებელია გადარგვა
237	თხილი ჩვეულებრივი (Corylus avellana)	3	2	საღი	ბუჩქი, მრავალღეროიანი, შესაძლებელია გადარგვა

238	შავი ვერხვი, ოფი (Populus nigra, pyramidalis)	24.5	6	საღი	ადრე გადანაჭრელი
239	ლეღვი (Ficus carica)	15	3	საღი	ხილკენკროვანი, შესაძლებელია გადარგვა, ადრე გადანაჭრელი
240	თხილი ჩვეულებრივი (Corylus avellana)	8	3	საღი	ბუჩქი, მრავალღეროიანი, შესაძლებელია გადარგვა
241	ტირიფი (Salix)	17	4	საღი	შესაძლებელია გადარგვა
242	ალუბალი (Prúnus subg. Cérasus)	9	3.5	საღი	ხილკენკროვანი, მრავალღეროიანი, შესაძლებელია გადარგვა
243	ალუბალი (Prúnus subg. Cérasus)	3.5	2	საღი	ხილკენკროვანი, მრავალღეროიანი, შესაძლებელია გადარგვა
244	ალუბალი (Prúnus subg. Cérasus)	7	3	საღი	ხილკენკროვანი, მრავალღეროიანი, შესაძლებელია გადარგვა
245	თუთა (Morus)	2	1.5	საღი	მრავალღეროიანი, შესაძლებელია გადარგვა
246	თუთა (Morus)	1.5	1.5	საღი	მრავალღეროიანი, შესაძლებელია გადარგვა
247	კვიდო (Ligustrum)	3.5	1.5	საღი	ბუჩქი, მრავალღეროიანი, შესაძლებელია გადარგვა
248	ალუბალი (Prúnus subg. Cérasus)	12	2.5	საღი	ხილკენკროვანი, მრავალღეროიანი, შესაძლებელია გადარგვა
249	თხილი ჩვეულებრივი (Corylus avellana)	3.5	2	საღი	ბუჩქი, მრავალღეროიანი, შესაძლებელია გადარგვა
250	ალუბალი (Prúnus subg. Cérasus)	11.5	3	საღი	ხილკენკროვანი, მრავალღეროიანი, შესაძლებელია გადარგვა
251	ალუბალი (Prúnus subg. Cérasus)	9	4	საღი	ხილკენკროვანი, მრავალღეროიანი, შესაძლებელია გადარგვა
252	ალუბალი (Prúnus subg. Cérasus)	7.5	4	საღი	ხილკენკროვანი, მრავალღეროიანი, შესაძლებელია გადარგვა
253	ფშატი (Elaeagnus)	12	2.5	საღი	ხილკენკროვანი, შესაძლებელია გადარგვა
254	ფშატი (Elaeagnus)	10.5	2.5	საღი	ხილკენკროვანი, შესაძლებელია გადარგვა
255	კანადური ვერხვი (Populus deltoides)	54	7	საღი	

256	ალუბალი (Prúnus subg. Cérasus)	3.5	1.5	საღი	ხილკენკროვანი, მრავალღეროიანი, შესაძლებელია გადარგვა
257	მაყვალი (Rubus fruticosus)	3.5	2	საღი	ხილკენკროვანი, მრავალღეროიანი, შესაძლებელია გადარგვა
258	ალუბალი (Prúnus subg. Cérasus)	2.5	2	საღი	ხილკენკროვანი, მრავალღეროიანი, შესაძლებელია გადარგვა
259	ქლიავი (Prunus domestica)	6.5	2.5	საღი	ხილკენკროვანი, მრავალღეროიანი, შესაძლებელია გადარგვა
260	ქლიავი (Prunus domestica)	4.5	2	საღი	ხილკენკროვანი, მრავალღეროიანი, შესაძლებელია გადარგვა
261	ალუბალი (Prúnus subg. Cérasus)	7	2	საღი	ხილკენკროვანი, მრავალღეროიანი, შესაძლებელია გადარგვა
262	ალუბალი (Prúnus subg. Cérasus)	6	2	საღი	ხილკენკროვანი, შესაძლებელია გადარგვა
263	ალუბალი (Prúnus subg. Cérasus)	7	3	საღი	ხილკენკროვანი, მრავალღეროიანი, შესაძლებელია გადარგვა
264	ქლიავი (Prunus domestica)	17	3.5	საღი	ხილკენკროვანი, მრავალღეროიანი, შესაძლებელია გადარგვა
265	ვაშლი (Malus)	5	2	საღი	ხილკენკროვანი, შესაძლებელია გადარგვა
266	ვაშლი (Malus)	16	3	საღი	ხილკენკროვანი, შესაძლებელია გადარგვა
267	ასკილი, ველური ვარდი (Rosa canina)	1.5	1.5	საღი	ხილკენკროვანი, მრავალღეროიანი, შესაძლებელია გადარგვა
268	მსხალი (Pýrus)	8	2	საღი	ხილკენკროვანი, შესაძლებელია გადარგვა
269	ელდარის ფიჭვი(Pinus eldarica)	5	2	საღი	ორკაპა, შესაძლებელია გადარგვა
270	მსხალი (Pýrus)	12		საღი	ხილკენკროვანი, კუნძი / ადრე გადანაჭრელი
271	ვაშლი (Malus)	4	2	საღი	ხილკენკროვანი, ორკაპა, შესაძლებელია გადარგვა
272	ასკილი, ველური ვარდი (Rosa canina)	1.5	1.5	საღი	ხილკენკროვანი, მრავალღეროიანი, შესაძლებელია გადარგვა

273	კანადური ვერხვი (Populus deltoides)	45	6	საღი	
274	თუთა (Morus)	6	2	საღი	შესაძლებელია გადარგვა
275	ვაშლი (Malus)	4	2	საღი	ხილკენკროვანი, მრავალღეროიანი, შესაძლებელია გადარგვა
276	ასკილი, ველური ვარდი (Rosa canina)	2	2	საღი	ხილკენკროვანი, მრავალღეროიანი, შესაძლებელია გადარგვა
277	ბროწეული (Punica granatum)	6	2.5	საღი	ხილკენკროვანი, მრავალღეროიანი, შესაძლებელია გადარგვა
278	სამეკალა, ჩვეულებრივი გლედიჩია (Gleditsia triacanthos)	13	2	საღი	შესაძლებელია გადარგვა
279	კვიდო (Ligustrum)	3	1.5	საღი	ბუჩქი, მრავალღეროიანი, შესაძლებელია გადარგვა
280	კვიდო (Ligustrum)	4	1.5	საღი	ბუჩქი, მრავალღეროიანი, შესაძლებელია გადარგვა
281	ბროწეული (Punica granatum)	3	1.5	საღი	ხილკენკროვანი, მრავალღეროიანი, შესაძლებელია გადარგვა
282	ლეღვი (Ficus carica)	4.5	1.5	საღი	ხილკენკროვანი, მრავალღეროიანი, შესაძლებელია გადარგვა
283	ასკილი, ველური ვარდი (Rosa canina)	3.5	2	საღი	ხილკენკროვანი, მრავალღეროიანი, შესაძლებელია გადარგვა
284	ბროწეული (Punica granatum)	5	2	საღი	ხილკენკროვანი, მრავალღეროიანი, შესაძლებელია გადარგვა
285	ბროწეული (Punica granatum)	4	2	საღი	ხილკენკროვანი, მრავალღეროიანი, შესაძლებელია გადარგვა
286	კვიდო (Ligustrum)	4	1.5	საღი	ბუჩქი, მრავალღეროიანი, შესაძლებელია გადარგვა
287	თხილი ჩვეულებრივი (Corylus avellana)	5	2	საღი	ბუჩქი, მრავალღეროიანი, შესაძლებელია გადარგვა
288	ტყემალი (prunus)	20	3.5	საღი	ხილკენკროვანი, შესაძლებელია გადარგვა
289	ვაშლი (Malus)	22	2.5	ზეხმელი	ხილკენკროვანი

290	ლეღვი (Ficus carica)	4	2	საღი	ხილკენკროვანი, მრავალღეროიანი, შესაძლებელია გადარგვა
291	თხილი ჩვეულებრივი (Corylus avellana)	15	1	საღი	ბუჩქი, მრავალღეროიანი, შესაძლებელია გადარგვა
292	კომში (Cydonia)	4	2	საღი	ხილკენკროვანი, მრავალღეროიანი, შესაძლებელია გადარგვა
293	ვაშლი (Malus)	5	2	ზეხმელი	ხილკენკროვანი
294	იაპონური, აღმოსავლური ხურმა (Diospyros Kaki L)	1.5	1.5	საღი	ხილკენკროვანი, მრავალღეროიანი, შესაძლებელია გადარგვა
295	მუშმალა, იაპონური ზღმარტლიE(riobotrya japonica)	2	0.5	საღი	ხილკენკროვანი, მრავალღეროიანი, შესაძლებელია გადარგვა
296	მსხალი (Pýrus)	13.5	2	საღი	ხილკენკროვანი, მრავაღეროიანი, შესაძლებელია გადარგვა
297	მუშმალა, იაპონური ზღმარტლიE(riobotrya japonica)	1.5	1.5	საღი	ხილკენკროვანი, მრავალღეროიანი, შესაძლებელია გადარგვა
298	მუშმალა, იაპონური ზღმარტლიE(riobotrya japonica)	1.5	1.5	საღი	ხილკენკროვანი, მრავალღეროიანი, შესაძლებელია გადარგვა
299	მსხალი (Pýrus)	13.5	2.5	ზეხმელი	ხილკენკროვანი
300	ქლიავი (Prunus domestica)	12	2.5	ზეხმელი	ხილკენკროვანი
301	ბროწეული (Punica granatum)	4	2.5	საღი	ხილკენკროვანი
302	ქლიავი (Prunus domestica)	22	4	ზეხმელი	ხილკენკროვანი
303	მსხალი (Pýrus)	2	1.5	საღი	ხილკენკროვანი, მრავაღეროიანი, შესაძლებელია გადარგვა
304	კომში (Cydonia)	6	2	საღი	ხილკენკროვანი, მრავალღეროიანი, შესაძლებელია გადარგვა
305	მუშმალა, იაპონური ზღმარტლიE(riobotrya japonica)	0.5	1	საღი	ხილკენკროვანი, მრავალღეროიანი, შესაძლებელია გადარგვა
306	ლეღვი (Ficus carica)	8	3	საღი	ხილკენკროვანი, მრავალღეროიანი, შესაძლებელია გადარგვა
307	კაკალი, ნიგვზის ხე (Juglans regia)	11	3.5	საღი	შესაძლებელია გადარგვა

308	კაკალი, ნიგვზის ხე (Juglans regia)	21	4.5	საღი	შესაძლებელია გადარგვა
309	შინდი (Cornus)	6	2	საღი	ხილკენკროვანი, მრავალღეროიანი, შესაძლებელია გადარგვა
310	შინდი (Cornus)	5	2	საღი	ხილკენკროვანი, მრავალღეროიანი, შესაძლებელია გადარგვა
311	ლეღვი (Ficus carica)	13	2.5	საღი	ხილკენკროვანი, მრავალღეროიანი, შესაძლებელია გადარგვა
312	მაყვალი (Rubus fruticosus)	0.5	1.5	საღი	ხილკენკროვანი, მრავალღეროიანი, შესაძლებელია გადარგვა
313	ვაზი (Vítis)	2		საღი	ხილკენკროვანი, შესაძლებელია გადარგვა
314	ვაზი (Vítis)	8		საღი	ხილკენკროვანი, შესაძლებელია გადარგვა
315	ვაზი (Vítis)	3		საღი	ხილკენკროვანი, შესაძლებელია გადარგვა
316	ლეღვი (Ficus carica)	11	2	საღი	ხილკენკროვანი, მრავალღეროიანი, შესაძლებელია გადარგვა
317	ლეღვი (Ficus carica)	18	3	საღი	ხილკენკროვანი, მრავალღეროიანი, შესაძლებელია გადარგვა
318	კვიდო (Ligustrum)	1	0.5	საღი	ბუჩქი, შესაძლებელია გადარგვა
319	შინდი (Cornus)	5	2	საღი	ხილკენკროვანი, მრავალღეროიანი, შესაძლებელია გადარგვა
320	შინდი (Cornus)	8	2	საღი	ხილკენკროვანი, მრავალღეროიანი, შესაძლებელია გადარგვა
321	ქლიავი (Prunus domestica)	7	2.5	საღი	ხილკენკროვანი, მრავალღეროიანი, შესაძლებელია გადარგვა
322	ქლიავი (Prunus domestica)	7	3	საღი	ხილკენკროვანი, მრავალღეროიანი, შესაძლებელია გადარგვა
323	ქლიავი (Prunus domestica)	6.5	2	საღი	ხილკენკროვანი, მრავალღეროიანი, შესაძლებელია გადარგვა
324	ქლიავი (Prunus domestica)	8	3	საღი	ხილკენკროვანი, მრავალღეროიანი, შესაძლებელია გადარგვა

325	ქლიავი (Prunus domestica)	4	2.5	საღი	ხილკენკროვანი, მრავალღეროიანი, შესაძლებელია გადარგვა
326	კაკალი, ნიგვზის ხე (Juglans regia)	11	5	საღი	შესაძლებელია გადარგვა
327	ქლიავი (Prunus domestica)	4	2	საღი	ხილკენკროვანი, მრავალღეროიანი, შესაძლებელია გადარგვა
328	ქლიავი (Prunus domestica)	3	2	საღი	ხილკენკროვანი, მრავალღეროიანი, შესაძლებელია გადარგვა
329	ქლიავი (Prunus domestica)	6	2.5	საღი	ხილკენკროვანი, მრავალღეროიანი, შესაძლებელია გადარგვა
330	მინდვრის ნეკერჩხალი - Acer Campastre	1	1	საღი	შესაძლებელია გადარგვა
331	კანადური ვერხვი (Populus deltoides)	12.5	4	საღი	მრავალრეროიანი, შესაძლებელია გადარგვა
332	კანადური ვერხვი (Populus deltoides)	5	4	საღი	შესაძლებელია გადარგვა, ადრე გადანაჭრელი
333	კანადური ვერხვი (Populus deltoides)	18	4	საღი	შესაძლებელია გადარგვა
334	კანადური ვერხვი (Populus deltoides)	17	4.5	საღი	შესაძლებელია გადარგვა
335	კანადური ვერხვი (Populus deltoides)	12	4	საღი	მრავალრეროიანი, შესაძლებელია გადარგვა
336	კანადური ვერხვი (Populus deltoides)	36	6	საღი	
337	ვაშლი (Malus)	3.5	1.5	საღი	ხილკენკროვანი, შესაძლებელია გადარგვა
338	ასკილი, ველური ვარდი (Rosa canina)	2.5	1.5	საღი	ხილკენკროვანი, შესაძლებელია გადარგვა
339	კვიდო (Ligustrum)	3.5	1.5	საღი	ბუჩქი, მრავალღეროიანი, შესაძლებელია გადარგვა
340	თელა ჩვეულებრივი (Ulmus foliacea)	3	1.5	საღი	შესაძლებელია გადარგვა
341	თელა ჩვეულებრივი (Ulmus foliacea)	4.5	2.5	საღი	მრავალღეროიანი, შესაძლებელია გადარგვა
342	თელა ჩვეულებრივი (Ulmus foliacea)	3	1.5	საღი	მრავალღეროიანი, შესაძლებელია გადარგვა
343	თელა ჩვეულებრივი (Ulmus foliacea)	3.5	2	საღი	მრავალღეროიანი, შესაძლებელია გადარგვა
344	თელა ჩვეულებრივი (Ulmus foliacea)	4	1.5	საღი	მრავალღეროიანი, შესაძლებელია გადარგვა

345	თელა ჩვეულებრივი (Ulmus foliacea)	15	4	საღი	მრავალღეროიანი, შესაძლებელია გადარგვა
346	თელა ჩვეულებრივი (Ulmus foliacea)	3	2	საღი	მრავალღეროიანი, შესაძლებელია გადარგვა
347	თელა ჩვეულებრივი (Ulmus foliacea)	3.5	2	საღი	მრავალღეროიანი, შესაძლებელია გადარგვა
348	თელა ჩვეულებრივი (Ulmus foliacea)	11	2.5	საღი	მრავალღეროიანი, შესაძლებელია გადარგვა
349	თელა ჩვეულებრივი (Ulmus foliacea)	4	2	საღი	მრავალღეროიანი, შესაძლებელია გადარგვა
350	ტყემალი (prunus)	12	3	საღი	ხილკენკროვანი, მრავალღეროიანი, შესაძლებელია გადარგვა
351	კანადური ვერხვი (Populus deltoides)	20	3.5	საღი	შესაძლებელია გადარგვა
352	კანადური ვერხვი (Populus deltoides)	32	8	საღი	
353	თელა ჩვეულებრივი (Ulmus foliacea)	5	2	საღი	შესაძლებელია გადარგვა
354	თელა ჩვეულებრივი (Ulmus foliacea)	28	7	საღი	მრავალღეროიანი
355	თელა ჩვეულებრივი (Ulmus foliacea)	2	1.5	საღი	შესაძლებელია გადარგვა
356	თელა ჩვეულებრივი (Ulmus foliacea)	1.5	1.5	საღი	შესაძლებელია გადარგვა
357	თელა ჩვეულებრივი (Ulmus foliacea)	3	1	საღი	შესაძლებელია გადარგვა
358	თელა ჩვეულებრივი (Ulmus foliacea)	11	1.5	საღი	შესაძლებელია გადარგვა
359	თელა ჩვეულებრივი (Ulmus foliacea)	14	3	საღი	შესაძლებელია გადარგვა
360	თელა ჩვეულებრივი (Ulmus foliacea)	11	4	საღი	შესაძლებელია გადარგვა
361	ასკილი, ველური ვარდი (Rosa canina)	1	0.5	საღი	ხილკენკროვანი, შესაძლებელია გადარგვა
362	თელა ჩვეულებრივი (Ulmus foliacea)	1.5	1	საღი	შესაძლებელია გადარგვა
363	თელა ჩვეულებრივი (Ulmus foliacea)	5	2	საღი	შესაძლებელია გადარგვა
364	ასკილი, ველური ვარდი (Rosa canina)	3	2	საღი	ხილკენკროვანი, შესაძლებელია გადარგვა
365	ტირიფი (Salix)	27	3.5	საღი	მრავალღეროიანი
366	ქლიავი (Prunus domestica)	4.5	1.5	საღი	ხილკენკროვანი, შესაძლებელია გადარგვა

367	ასკილი, ველური ვარდი (Rosa canina)	1.5	2	საღი	ხილკენკროვანი, მრავალღეროიანი, შესაძლებელია გადარგვა
368	ასკილი, ველური ვარდი (Rosa canina)	2.5	2	საღი	ხილკენკროვანი, მრავალღეროიანი, შესაძლებელია გადარგვა
369	ასკილი, ველური ვარდი (Rosa canina)	4	2	საღი	ხილკენკროვანი, მრავალღეროიანი, შესაძლებელია გადარგვა
370	ქლიავი (Prunus domestica)	1	1	საღი	ხილკენკროვანი, მრავალღეროიანი, შესაძლებელია გადარგვა

საპროექტო ტერიტორიის ტოპო გეგმა
მ. 1:500

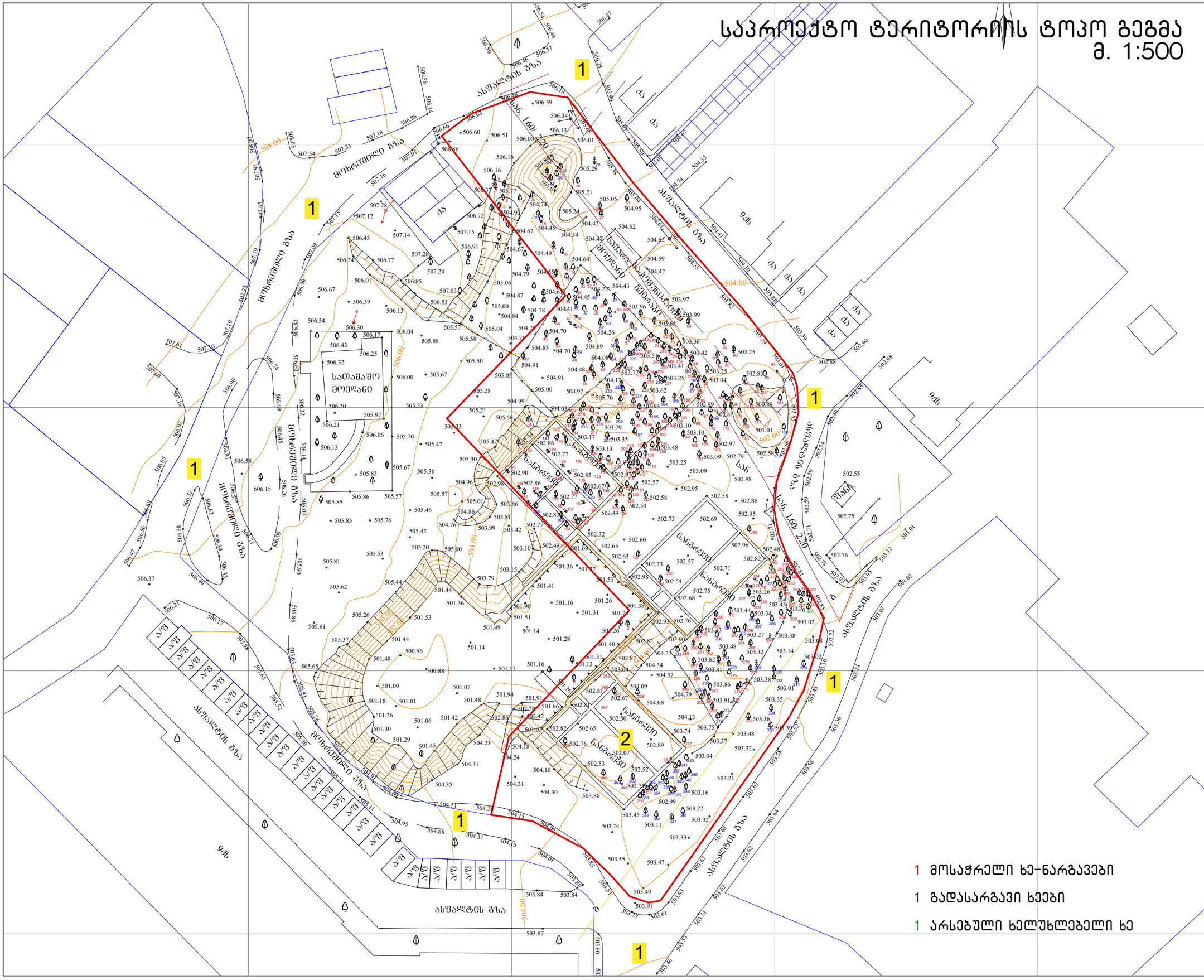

1 მოსაჭრელი ხე-ნარგავები

1 გადასარგავი ხეები

1 არსებული ხელუხლებელი ხე

ნახაზის დასახელება:

საპროექტო ტერიტორიის ტოპო გეგმა

ექსპლიკაცია:

1. მმ.გზა
2. საპროექტო ტერიტორია

პირობითი ნიშნები:

- ნაკვეთის საზღვარი
- განაშენიანების რეგულირების ხაზი(უკანა ეზოსთვის)
- ჭრილის ხაზი
- არქიტექტურული ნიშნული

შენიშვნები

1. ნახაზში შეტანილი ყველა ცვლილება უნდა შეთანხმდეს პროექტის ავტორთან.
2. შენობის საპროექტო ნული (+0.00) ტოლია +391.80 აბსოლიტური ნიშნულის
3. პროექტში ყველა ზომა მოცემულია მილიმეტრებში.
4. პროექტი გაკეთებულია დამკვეთის მიერ მოტანილი ტოპოგეგმის დაფუძველზე.

მისამართი

მრავალბინიანი საცხოვრებელი სახლის არქიტექტურული პროექტი
ქ.თბილისი, დასახლება დიდი დიღომი, IV მ/რ. კორპ. №25-ის მიმდებარედ, ნაკვეთი 04/025
საკ.კოდი: 01.10.07.004.066

პროექტის სახელწოდება

მრავალბინიანი საცხოვრებელი სახლის არქიტექტურული პროექტი

სტადია	პროექტი	არ
თანამდებობა	გვარი	ხელმოწერა
დირექტორი	გ.გენდელიანი	
არქიტექტორი	გ.გენდელიანი	
არქიტექტორი	ი. გოგოხია	
არქიტექტორი	დ. კომახიძე	
საპროექტო ლოგო		მისამართი

BIJI ARCHITECTURE

ქ. თბილისი შავიშვილის №1ა

ტელ: 595 55-35-74 599 75-28-88

დაკვეთა №		მასშტაბი
სტადია	პროექტი	1:100
ფორმატი	ფურცლები	A.141
A-3		21/05/2021 წ.

დენდროლოგიური პროექტი
გენ.გეგმა მ.1:500



ბალახი
Grass

ნახაზის დასახელება:

დენდროლოგიური პროექტი
გენ.გეგმა

ექსპლიკაცია:

პირობითი ნიშნები:

- ნაკვეთის საზღვარი
- განაშენიანების რეგულირების ხაზი(უკანა ეზოსთვის)
- ჭრილის ხაზი
- არქიტექტურული ნიშნული

შენიშვნები

1. ნახაზში შეტანილი ყველა ცვლილება უნდა შეთანხმდეს პროექტის ავტორთან.
2. შენობის საპროექტო ნული (+0.00) ტოლია +391.80 აბსოლიტური ნიშნულის
3. პროექტში ყველა ზომა მოცემულია მილიმეტრებში.
4. პროექტი ბაქეთებულია დამკვეთის მიერ მოტანილი ტოპოგეგმის დაფუძველზე.

მისამართი

მრავალბინიანი საცხოვრებელი სახლის არქიტექტურული პროექტი
ქ.თბილისი, დასახლება დიდი დიღომი, IV მ/რ. კორპ. №25-ის მიმდებარედ, ნაკვეთი 04/025
საკ.კოდი: 01.10.07.004.066

პროექტის სახელწოდება

მრავალბინიანი საცხოვრებელი სახლის არქიტექტურული პროექტი

სტადია	პროექტი	არ
თანამდებობა	გვარი	ხელმოწერა
დირექტორი	გ.გენდელიანი	
არქიტექტორი	გ.გენდელიანი	
არქიტექტორი	ი. გოგოხია	
არქიტექტორი	დ. კომახიძე	
საპროექტო ლოგო		მისამართი

BIJI ARCHITECTURE
BIJI ARCHITECTURE
ქ. თბილისი შავიშვილის №1ა
ტელ: 595 55-35-74
599 75-28-88

დაკვეთა №		მასშტაბი
სტადია	პროექტი	1:100
ფორმატი	ფურცლები	A.142
A-3		21/05/2021 წ.

კ-3 კოეფიციენტის საანგარიშო ფართობი: კ-3 = 1498.0 კვ/მ

დენდროლოგიური პროექტი ტერიტორიაზე კვ ათვისების კროკი და მასზე ხე-მცენარეების განთავსების სქემა მ.1:500

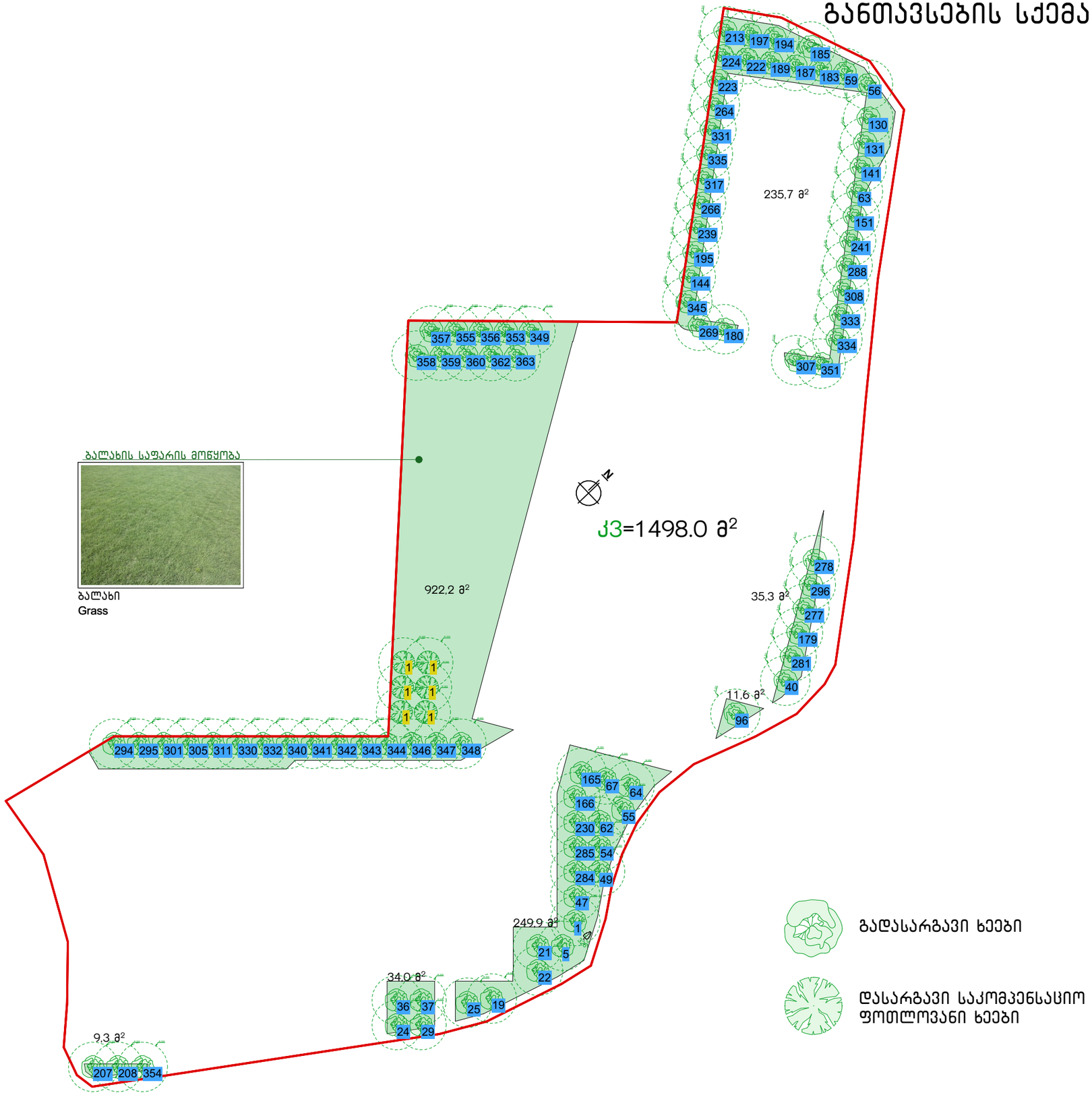

გადასარგავი ხეები

დასარგავი საკომპენსაციო ფოთლოვანი ხეები

ნახაზის დასახელება:

დენდროლოგიური პროექტი ტერიტორიაზე კვ ათვისების კროკი და მასზე ხე-მცენარეების განთავსების სქემა

ექსპლიკაცია:

1	გადასარგავ მცენარეთა ნუმერაცია
1	დასარგავ მცენარეთა ნუმერაცია

პირობითი ნიშნები:

- ნაკვეთის საზღვარი
- განაშენიანების რეგულირების ხაზი(უკანა ეზოსთვის)
- ჭრილის ხაზი
- არქიტექტურული ნიშნული

შენიშვნები

1. ნახაზში შეტანილი ყველა ცვლილება უნდა შეთანხმდეს პროექტის ავტორთან.
2. შენობის საპროექტო ნული (+0.00) ტოლია +391.80 აბსოლიტური ნიშნულის
3. პროექტში ყველა ზომა მოცემულია მილიმეტრებში.
4. პროექტი გაკეთებულია დამკვეთის მიერ მოტანილი ტოპოგეგმის დაფუძველზე.

მისამართი

მრავალბინიანი საცხოვრებელი სახლის არქიტექტურული პროექტი
ქ.თბილისი, დასახლება დიდი დიღომი, IV მ/რ. კორპ. №25-ის მიმდებარედ, ნაკვეთი 04/025
საკ.კოდი: 01.10.07.004.066

პროექტის სახელწოდება

მრავალბინიანი საცხოვრებელი სახლის არქიტექტურული პროექტი

სტადია	პროექტი	არ
თანამდებობა	გვარი	ხელმოწერა
დირექტორი	გ.ბენდელიანი	
არქიტექტორი	გ.ბენდელიანი	
არქიტექტორი	ი. გოგოხია	
არქიტექტორი	დ. კომახიძე	

საპროექტო ლოგო | მისამართი

BIJI ARCHITECTURE
BIJI ARCHITECTURE
ქ. თბილისი შავიშვილის №1ა
ტელ: 595 55-35-74
599 75-28-88

დაკვეთა №		მასშტაბი
სტადია	პროექტი	1:100
ფორმატი	ფურცლები	A.143
A-3		21/05/2021 წ.

კ-3 კოეფიციენტის საანგარიშო
ფართობი: კ-3 = 1680.6 კვ/მ

დენდროლოგიური პროექტი
ხე-მცენარეების დაკვალვის სქემა მ.1:500



ნახაზის დასახელება:

დენდროლოგიური პროექტი
ხე-მცენარეების დაკვალვის სქემა

ექსპლიკაცია:

პირობითი ნიშნები:

- ნაკვეთის საზღვარი
- განაშენიანების რეგულირების ხაზი(უკანა ეზოსთვის)
- ჭრილის ხაზი
- არქიტექტურული ნიშნული

შენიშვნები

1. ნახაზში შეტანილი ყველა ცვლილება უნდა შეთანხმდეს პროექტის ავტორთან.
2. შენობის საპროექტო ნული (+0.00) ტოლია +391.80 აბსოლიტური ნიშნულის
3. პროექტში ყველა ზომა მოცემულია მილიმეტრებში.
4. პროექტი გაკეთებულია დამკვეთის მიერ მოტანილი ტოპოგებმის დაფუძველზე.

მისამართი

მრავალბინიანი საცხოვრებელი სახლის არქიტექტურული პროექტი
ქ.თბილისი, დასახლება დიდი დიღომი, IV მ/რ. კორპ. №25-ის მიმდებარედ, ნაკვეთი 04/025
საკ.კოდი: 01.10.07.004.066

პროექტის სახელწოდება

მრავალბინიანი საცხოვრებელი სახლის არქიტექტურული პროექტი

სტადია	პროექტი	არ
თანამდებობა	გვარი	ხელმოწერა
დირექტორი	გ.ბენდელიანი	
არქიტექტორი	გ.ბენდელიანი	
არქიტექტორი	ი. გოგოხია	
არქიტექტორი	დ. კომახიძე	
საპროექტო ლოგო		მისამართი

BIJI ARCHITECTURE
BIJI ARCHITECTURE
ქ. თბილისი შავიშვილის №1ა
ტელ: 595 55-35-74
599 75-28-88

დაკვეთა №		მასშტაბი
სტადია	პროექტი	1:100
ფორმატი	ფურცლები	A.144
A-3		21/05/2021 წ.

საპროექტო-დასარგავ მცენარეთა ექსპლიკაცია

#	მცენარის დასახელება		სიმაღლე	ღეროს გარშემოწ.	სასიცოცხლო ფორმა	მახასიათებლები	შენიშვნა	რაოდენობა	
1	უნგრული ცაცხვი	Tilia tomentosa	3.50 +	20	ფოთლოვანი ხე	სინათლის მოყვარული. სწრაფად მზარდი	ფოთოლმცვენი	6	დასარგავი
კ3 კოეფიციენტის ჯამი								1498.0 კ3.მ	

ალტერნატიული მცენარეები:

1. ვერცხლისფერი ნაძვი	picea pungens glauca



ბალახი
Grass

შენიშვნა:

1. მცენარეები შერჩეულია კლიმატური, ნიადაგობრივი, დეკორატიული და ურბანული პირობების გათვალისწინებით
2. მოცემული მცენარის შეცვლა შესაძლებელია პროექტის ავტორთან შეთანხმებით
3. მცენარეთა ჩარგვისას დაცულ იქნას აგროტექნიკის ნორმები.
4. გასაშენებელი ხეების ღეროს გარშემოწერილობა უნდა იყოს ანაკლებ 20 სმ. ქ.თბილისის მუნიციპალიტეტის მერიის "გარემოს დაცვის საქალაქო სამსახური"-ის მოთხოვნის შესაბამისად.

ნახაზის დასახელება:

ექსპლიკაცია:

პირობითი ნიშნები:

- ნაკვეთის საზღვარი
- განაშენიანების რეგულირების ხაზი(უკანა ეზოსთვის)
- ჭრილის ხაზი
- არქიტექტურული ნიშნული

შენიშვნები

1. ნახაზში შეტანილი ყველა ცვლილება უნდა შეთანხმდეს პროექტის ავტორთან.
2. შენობის საპროექტო ნული (+0.00) ტოლია +391.80 აბსოლიტური ნიშნულის
3. პროექტში ყველა ზომა მოცემულია მილიმეტრებში.
4. პროექტი გაკეთებულია დამკვეთის მიერ მოტანილი ტოპოგეგმის დაფუძველზე.

მისამართი

მრავალბინიანი საცხოვრებელი სახლის არქიტექტურული პროექტი
ქ.თბილისი, დასახლება დიდი დიღომი, IV მ/რ, კორპ. №25-ის მიმდებარედ, ნაკვეთი 04/025
საკ.კოდი: 01.10.07.004.066

პროექტის სახელწოდება

მრავალბინიანი საცხოვრებელი სახლის არქიტექტურული პროექტი

სტადია	პროექტი	არ
თანამდებობა	გვარი	ხელმოწერა
დირექტორი	გ.გენდელიანი	
არქიტექტორი	გ.გენდელიანი	
არქიტექტორი	ი. გოგოხია	
არქიტექტორი	დ. კომახიძე	
საპროექტო ლოგო		მისამართი

BIJI ARCHITECTURE
BIJI ARCHITECTURE
ქ. თბილისი შავიშვილის №1ა
ტელ: 595 55-35-74 599 75-28-88

დაკვეთა №		მასშტაბი
სტადია	პროექტი	1:100
ფორმატი	ფურცლები	A.145
A-3		21/05/2021 წ.

საპროექტო მცენარეების ფოტოები

საკომპენსაციო ხე



უნგრული ცაცხვი
Tilia tomentosa



1. ვერცხლისფერი ნაძვი
picea pungens glauca

ნახაზის დასახელება:

საპროექტო მცენარეების ფოტოები

ექსპლიკაცია:

პირობითი ნიშნები:

- ნაკვეთის საზღვარი
- განაშენიანების რეგულირების ხაზი(უკანა ეზოსთვის)
- ჭრილის ხაზი
- არქიტექტურული ნიშნული

შენიშვნები

1. ნახაზში შეტანილი ყველა ცვლილება უნდა შეთანხმდეს პროექტის ავტორთან.
2. შენობის საპროექტო ნული (+0.00) ტოლია +391.80 აბსოლუტური ნიშნულის
3. პროექტში ყველა ზომა მოცემულია მილიმეტრებში.
4. პროექტი გაკეთებულია დამკვეთის მიერ მოტანილი ტოპოგეგმის დაფუძველზე.

მისამართი

მრავალბინიანი საცხოვრებელი სახლის არქიტექტურული პროექტი
ქ.თბილისი, დასახლება დიდი დიღომი, IV მ/რ. ქორკ. №25-ის მიმდებარედ, ნაკვეთი 04/025
საკ.კოდი: 01.10.07.004.066

პროექტის სახელწოდება

მრავალბინიანი საცხოვრებელი სახლის არქიტექტურული პროექტი

სტადია	პროექტი	არ
თანამდებობა	გვარი	ხელმოწერა
დირექტორი	გ.ბენდელიანი	
არქიტექტორი	გ.ბენდელიანი	
არქიტექტორი	ი. გოგოხია	
არქიტექტორი	დ. კომახიძე	
საპროექტო ლოგო		მისამართი

BIJI ARCHITECTURE
BIJI ARCHITECTURE
ქ. თბილისი შავიშვილის №1ა
ტელ: 595 55-35-74 599 75-28-88

დაკვეთა №		მასშტაბი
სტადია	პროექტი	1:100
ფორმატი	ფურცლები	A.146
A-3		21/05/2021 წ.

ვიზუალიზაცია №1



ნახაზის დასახელება:

ვიზუალიზაცია

ექსპლიკაცია:

პირობითი ნიშნები:

ნაკვეთის საზღვარი

განაშენიანების რეგულირების ხაზი(უკანა ეზოსთვის)

ჭრილის ხაზი

არქიტექტურული ნიშნული

შენიშვნები

1. ნახაზში შეტანილი ყველა ცვლილება უნდა შეთანხმდეს პროექტის ავტორთან.
2. შენობის საპროექტო ნული (+0.00) ტოლია +391.80 აბსოლიტური ნიშნულის
3. პროექტში ყველა ზომა მოცემულია მილიმეტრებში.
4. პროექტი გაკეთებულია დამკვეთის მიერ მოტანილი ტოპოგეგმის დაფუძველზე.

მისამართი

მრავალბინიანი საცხოვრებელი სახლის არქიტექტურული პროექტი
ქ.თბილისი, დასახლება დიდი დიღომი, IV მ/რ. კორპ. №25-ის მიმდებარედ, ნაკვეთი 04/025
საკ.კოდი: 01.10.07.004.066

პროექტის სახელწოდება

მრავალბინიანი საცხოვრებელი სახლის არქიტექტურული პროექტი

სტადია	პროექტი	არ
თანამდებობა	გვარი	ხელმოწერა
დირექტორი	გ.გენდელიანი	
არქიტექტორი	გ.გენდელიანი	
არქიტექტორი	ი. გოგოხია	
არქიტექტორი	დ. კომახიძე	

საპროექტო ლოგო

მისამართი

BIJI ARCHITECTURE

BIJI ARCHITECTURE

ქ. თბილისი შავიშვილის №1ა

ტელ:
595 55-35-74
599 75-28-88

დაკვეთა №		მასშტაბი
სტადია	პროექტი	1:100
ფორმატი	ფურცლები	A.147
A-3		21/05/2021 წ.



ЗОЧЪЗЧЖОЧЪЧЪОЗ №2

Бъъъчъ ръъъмъъъ



ЗОБЪЯСНИТЕЛЬНАЯ ЗАПИСКА №3

Благоустройство территории:	
Условные обозначения:	
Граница земельного участка	
Линия отступа от красной линии (линия регулирования застройки)	
Ограждение земельного участка	
Условные обозначения:	
1. Благоустройство территории произведено в соответствии с требованиями СНиП, СП, ГОСТ, ТУ, СанПиН, ПУЭ, ПБ, ППБ, ВСН, ГСН, ТСН, ТР, ПТБ, ПТЭ, ПОТ, ПОТЭ, ПТО, ПЭБ, ПЭ, ПЭЭ, ПЭЭП, ПЭЭС, ПЭЭТ, ПЭЭТП, ПЭЭТС, ПЭЭТТ, ПЭЭТТП, ПЭЭТТС, ПЭЭТТТ, ПЭЭТТТП, ПЭЭТТТС, ПЭЭТТТТ, ПЭЭТТТТП, ПЭЭТТТТС, ПЭЭТТТТТ, ПЭЭТТТТТП, ПЭЭТТТТТС, ПЭЭТТТТТТ, ПЭЭТТТТТТП, ПЭЭТТТТТТС, ПЭЭТТТТТТТ, ПЭЭТТТТТТТП, ПЭЭТТТТТТТС, ПЭЭТТТТТТТТ, ПЭЭТТТТТТТТП, ПЭЭТТТТТТТТС, ПЭЭТТТТТТТТТ, ПЭЭТТТТТТТТТП, ПЭЭТТТТТТТТТС, ПЭЭТТТТТТТТТТ, ПЭЭТТТТТТТТТТП, ПЭЭТТТТТТТТТТС, ПЭЭТТТТТТТТТТТ, ПЭЭТТТТТТТТТТТП, ПЭЭТТТТТТТТТТТС, ПЭЭТТТТТТТТТТТТ, ПЭЭТТТТТТТТТТТТП, ПЭЭТТТТТТТТТТТТС, ПЭЭТТТТТТТТТТТТТ, ПЭЭТТТТТТТТТТТТТП, ПЭЭТТТТТТТТТТТТТС, ПЭЭТТТТТТТТТТТТТТ, ПЭЭТТТТТТТТТТТТТТП, ПЭЭТТТТТТТТТТТТТТС, ПЭЭТТТТТТТТТТТТТТТ, ПЭЭТТТТТТТТТТТТТТТП, ПЭЭТТТТТТТТТТТТТТТС, ПЭЭТТТТТТТТТТТТТТТТ, ПЭЭТТТТТТТТТТТТТТТТП, ПЭЭТТТТТТТТТТТТТТТТС, ПЭЭТТТТТТТТТТТТТТТТТ, ПЭЭТТТТТТТТТТТТТТТТТП, ПЭЭТТТТТТТТТТТТТТТТТС, ПЭЭТТТТТТТТТТТТТТТТТТ, ПЭЭТТТТТТТТТТТТТТТТТТП, ПЭЭТТТТТТТТТТТТТТТТТТС, ПЭЭТТТТТТТТТТТТТТТТТТТ, ПЭЭТТТТТТТТТТТТТТТТТТТП, ПЭЭТТТТТТТТТТТТТТТТТТТС, ПЭЭТТТТТТТТТТТТТТТТТТТТ, ПЭЭТТТТТТТТТТТТТТТТТТТТП, ПЭЭТТТТТТТТТТТТТТТТТТТТС, ПЭЭТТТТТТТТТТТТТТТТТТТТТ, ПЭЭТТТТТТТТТТТТТТТТТТТТТП, ПЭЭТТТТТТТТТТТТТТТТТТТТТС, ПЭЭТТТТТТТТТТТТТТТТТТТТТТ, ПЭЭТТТТТТТТТТТТТТТТТТТТТТП, ПЭЭТТТТТТТТТТТТТТТТТТТТТТС, ПЭЭТТТТТТТТТТТТТТТТТТТТТТТ, ПЭЭТТТТТТТТТТТТТТТТТТТТТТТП, ПЭЭТТТТТТТТТТТТТТТТТТТТТТТС, ПЭЭТТТТТТТТТТТТТТТТТТТТТТТТ, ПЭЭТТТТТТТТТТТТТТТТТТТТТТТТП, ПЭЭТТТТТТТТТТТТТТТТТТТТТТТТС, ПЭЭТТТТТТТТТТТТТТТТТТТТТТТТТ, ПЭЭТТТТТТТТТТТТТТТТТТТТТТТТТП, ПЭЭТТТТТТТТТТТТТТТТТТТТТТТТТС, ПЭЭТТТТТТТТТТТТТТТТТТТТТТТТТТ, ПЭЭТТТТТТТТТТТТТТТТТТТТТТТТТТП, ПЭЭТТТТТТТТТТТТТТТТТТТТТТТТТТС, ПЭЭТТТТТТТТТТТТТТТТТТТТТТТТТТТ, ПЭЭТТТТТТТТТТТТТТТТТТТТТТТТТТТП, ПЭЭТТТТТТТТТТТТТТТТТТТТТТТТТТТС, ПЭЭТТТТТТТТТТТТТТТТТТТТТТТТТТТТ, ПЭЭТТТТТТТТТТТТТТТТТТТТТТТТТТТТП, ПЭЭТТТТТТТТТТТТТТТТТТТТТТТТТТТТС, ПЭЭТТТТТТТТТТТТТТТТТТТТТТТТТТТТТ, ПЭЭТТТТТТТТТТТТТТТТТТТТТТТТТТТТТП, ПЭЭТТТТТТТТТТТТТТТТТТТТТТТТТТТТТС, ПЭЭТТТТТТТТТТТТТТТТТТТТТТТТТТТТТТ, ПЭЭТТТТТТТТТТТТТТТТТТТТТТТТТТТТТТП, ПЭЭТТТТТТТТТТТТТТТТТТТТТТТТТТТТТТС, ПЭЭТТТТТТТТТТТТТТТТТТТТТТТТТТТТТТТ, ПЭЭТТТТТТТТТТТТТТТТТТТТТТТТТТТТТТТП, ПЭЭТТТТТТТТТТТТТТТТТТТТТТТТТТТТТТТС, ПЭЭТТТТТТТТТТТТТТТТТТТТТТТТТТТТТТТТ, ПЭЭТТТТТТТТТТТТТТТТТТТТТТТТТТТТТТТТП, ПЭЭТТТТТТТТТТТТТТТТТТТТТТТТТТТТТТТТС, ПЭЭТТТТТТТТТТТТТТТТТТТТТТТТТТТТТТТТТ, ПЭЭТТТТТТТТТТТТТТТТТТТТТТТТТТТТТТТТТП, ПЭЭТТТТТТТТТТТТТТТТТТТТТТТТТТТТТТТТТС, ПЭЭТТТТТТТТТТТТТТТТТТТТТТТТТТТТТТТТТТ, ПЭЭТТТТТТТТТТТТТТТТТТТТТТТТТТТТТТТТТТП, ПЭЭТТТТТТТТТТТТТТТТТТТТТТТТТТТТТТТТТТС, ПЭЭТТТТТТТТТТТТТТТТТТТТТТТТТТТТТТТТТТТ, ПЭЭТТТТТТТТТТТТТТТТТТТТТТТТТТТТТТТТТТТП, ПЭЭТТТТТТТТТТТТТТТТТТТТТТТТТТТТТТТТТТТС, ПЭЭТТТТТТТТТТТТТТТТТТТТТТТТТТТТТТТТТТТТ, ПЭЭТТТТТТТТТТТТТТТТТТТТТТТТТТТТТТТТТТТТП, ПЭЭТТТТТТТТТТТТТТТТТТТТТТТТТТТТТТТТТТТТС, ПЭЭТТТТТТТТТТТТТТТТТТТТТТТТТТТТТТТТТТТТТ, ПЭЭТТТТТТТТТТТТТТТТТТТТТТТТТТТТТТТТТТТТТП, ПЭЭТТТТТТТТТТТТТТТТТТТТТТТТТТТТТТТТТТТТТС, ПЭЭТТТТТТТТТТТТТТТТТТТТТТТТТТТТТТТТТТТТТТ, ПЭЭТТТТТТТТТТТТТТТТТТТТТТТТТТТТТТТТТТТТТТП, ПЭЭТТТТТТТТТТТТТТТТТТТТТТТТТТТТТТТТТТТТТТС, ПЭЭТТТТТТТТТТТТТТТТТТТТТТТТТТТТТТТТТТТТТТТ, ПЭЭТТТТТТТТТТТТТТТТТТТТТТТТТТТТТТТТТТТТТТТП, ПЭЭТТТТТТТТТТТТТТТТТТТТТТТТТТТТТТТТТТТТТТТС, ПЭЭТТ, ПЭЭТТП, ПЭЭТТС, ПЭЭТТТ, ПЭЭТТТП, ПЭЭТТТС, ПЭЭТТ, ПЭЭТТП, ПЭЭТТС, ПЭЭТТТ, ПЭЭТТТП, ПЭЭТТТС, ПЭЭТТ, ПЭЭТ

ვიზუალიზაცია №4



ნახაზის დასახელება:

ვიზუალიზაცია

ექსპლიკაცია:

პირობითი ნიშნები:

ნაკვეთის საზღვარი

განაშენიანების რეგულირების ხაზი(უკანა ეზოსთვის)

ჭრილის ხაზი

არქიტექტურული ნიშნული

შენიშვნები

1. ნახაზში შეტანილი ყველა ცვლილება უნდა შეთანხმდეს პროექტის ავტორთან.
2. შენობის საპროექტო ნული (+0.00) ტოლია +391.80 აბსოლიტური ნიშნულის
3. პროექტში ყველა ზომა მოცემულია მილიმეტრებში.
4. პროექტი გაკეთებულია დამკვეთის მიერ მოტანილი ტოპოგეგმის დაფუძველზე.

მისამართი

მრავალბინიანი საცხოვრებელი სახლის არქიტექტურული პროექტი
ქ.თბილისი, დასახლება დიდი დიღომი, IV მ/რ. კორპ. №25-ის მიმდებარედ, ნაკვეთი 04/025
საკ.კოდი: 01.10.07.004.066

პროექტის სახელწოდება

მრავალბინიანი საცხოვრებელი სახლის არქიტექტურული პროექტი

სტადია	პროექტი	არ
თანამდებობა	გვარი	ხელმოწერა
დირექტორი	გ.გენდელიანი	
არქიტექტორი	გ.გენდელიანი	
არქიტექტორი	ი. გოგოხია	
არქიტექტორი	დ. კომახიძე	

საპროექტო ლოგო

მისამართი

BIJI ARCHITECTURE

BIJI ARCHITECTURE

ქ. თბილისი შავიშვილის №1ა

ტელ:
595 55-35-74
599 75-28-88

დაკვეთა №		მასშტაბი
სტადია	პროექტი	1:100
ფორმატი	ფურცლები	A.150
A-3		21/05/2021 წ.

ვიზუალიზაცია №5





ნახაზის დასახელება:

ვიზუალიზაცია

ექსპლიკაცია:

პირობითი ნიშნები:

- ნაკვეთის საზღვარი
- განაშენიანების რეგულირების ხაზი(უკანა ეზოსთვის)
- ჭრილის ხაზი
- არქიტექტურული ნიშნული

შენიშვნები

1. ნახაზში შეტანილი ყველა ცვლილება უნდა შეთანხმდეს პროექტის ავტორთან.
2. შენობის საპროექტო ნული (+0.00) ტოლია +391.80 აბსოლიტური ნიშნულის
3. პროექტში ყველა ზომა მოცემულია მილიმეტრებში.
4. პროექტი გაკეთებულია დამკვეთის მიერ მოტანილი ტოპოგეგმის დაფუძველზე.

მისამართი

მრავალბინიანი საცხოვრებელი სახლის არქიტექტურული პროექტი
ქ.თბილისი, დასახლება დიდი დიღომი, IV მ/რ. კორპ. №25-ის მიმდებარედ, ნაკვეთი 04/025
საკ.კოდი: 01.10.07.004.066

პროექტის სახელწოდება

მრავალბინიანი საცხოვრებელი სახლის არქიტექტურული პროექტი

სტადია	პროექტი	არ
თანამდებობა	გვარი	ხელმოწერა
დირექტორი	გ.ბენდელიანი	
არქიტექტორი	გ.ბენდელიანი	
არქიტექტორი	ი. გოგოხია	
არქიტექტორი	დ. კომახიძე	
საპროექტო ლოგო		მისამართი

BIJI ARCHITECTURE

ქ. თბილისი შავიშვილის №1ა

ტელ:
595 55-35-74
599 75-28-88

დაკვეთა №		მასშტაბი
სტადია	პროექტი	1:100
ფორმატი	ფურცლები	A.151
A-3		21/05/2021 წ.

ვიზუალიზაცია №7

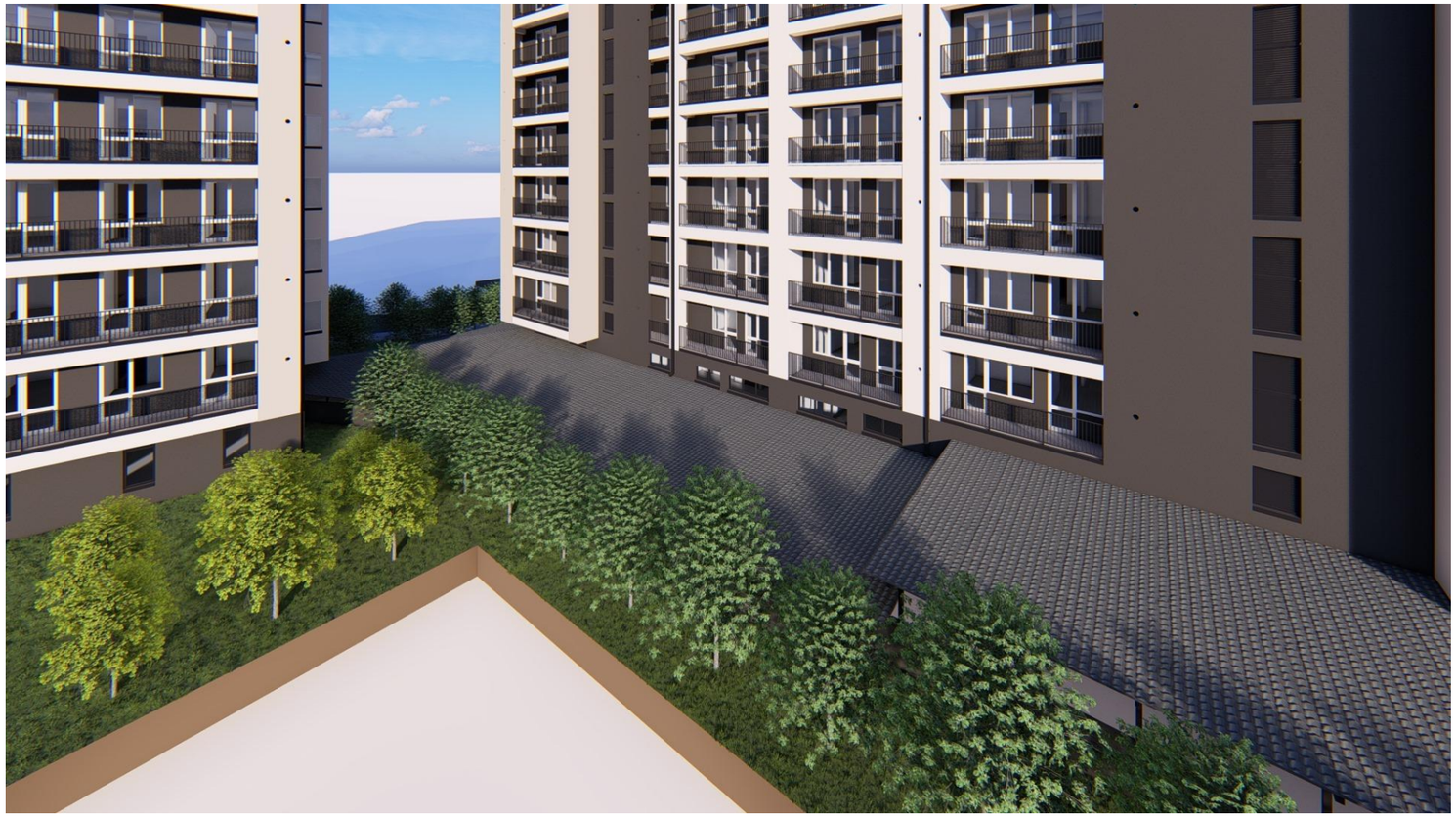



ნახაზის დასახელება:

ვიზუალიზაცია

ექსპლიკაცია:

პირობითი ნიშნები:

- ნაკვეთის საზღვარი
- განაშენიანების რეგულირების ხაზი(უკანა ეზოსთვის)
- ჭრილის ხაზი
- არქიტექტურული ნიშნული

შენიშვნები

1. ნახაზში შეტანილი ყველა ცვლილება უნდა შეთანხმდეს პროექტის ავტორთან.
2. შენობის საპროექტო ნული (+0.00) ტოლია +391.80 აბსოლიტური ნიშნულის
3. პროექტში ყველა ზომა მოცემულია მილიმეტრებში.
4. პროექტი გაკეთებულია დამკვეთის მიერ მოტანილი ტოპოგეგმის დაფუძველზე.

მისამართი

მრავალბინიანი საცხოვრებელი სახლის არქიტექტურული პროექტი
ქ.თბილისი, დასახლება დიდი დიღომი, IV მ/რ. კორპ. №25-ის მიმდებარედ, ნაკვეთი 04/025
საკ.კოდი: 01.10.07.004.066

პროექტის სახელწოდება

მრავალბინიანი საცხოვრებელი სახლის არქიტექტურული პროექტი

სტადია	პროექტი	არ
თანამდებობა	გვარი	ხელმოწერა
დირექტორი	გ.ბენდელიანი	
არქიტექტორი	გ.ბენდელიანი	
არქიტექტორი	ი. გოგოხია	
არქიტექტორი	დ. კომახიძე	
საპროექტო ლოგო		მისამართი

BIJI ARCHITECTURE
BIJI ARCHITECTURE
ქ. თბილისი შავიშვილის №1ა
ტელ: 595 55-35-74 599 75-28-88

დაკვეთა №		მასშტაბი
სტადია	პროექტი	1:100
ფორმატი	ფურცლები	A.152
A-3		21/05/2021 წ.



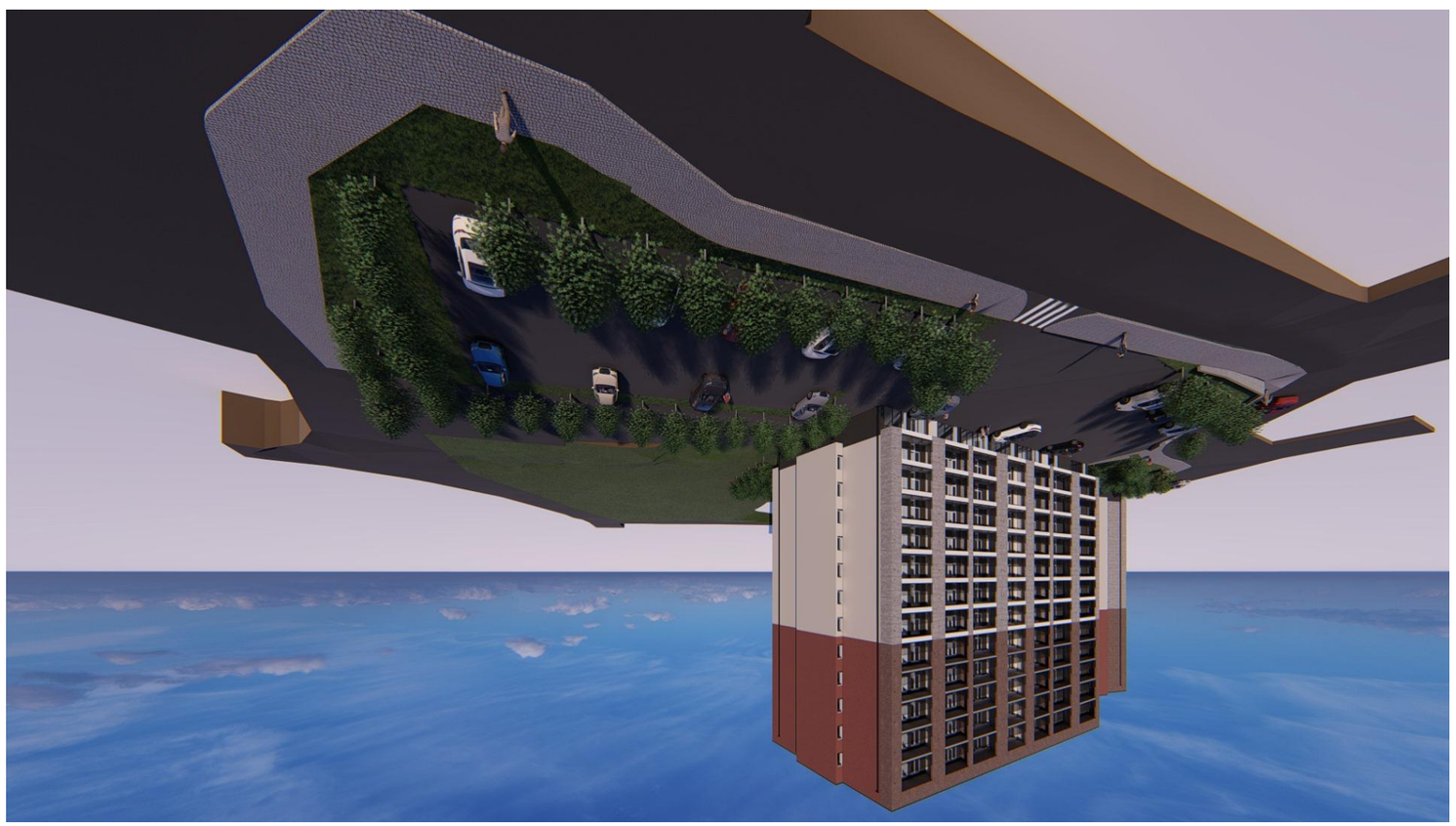

ЗОНИРОВОЧНЫЙ ЧЕРТЕЖ №6

Объект проектирования:	Многоквартирный жилой дом с подземной автостоянкой и встроенными помещениями общественного назначения
Стадия:	Проект планировки территории
Наименование:	Ситуационный план
Условные обозначения:	Граница земельного участка Граница территории проектирования (ограничивающая территорию разработки проекта планировки) Красная линия Направление движения транспорта
Экспликация земельных участков:	
Примечания:	1. Система координат: Местная система координат г. Ташкента, используемая для ведения государственного кадастра недвижимости. 2. Высотная отметка: Балтийская система высот 1977 года (+0.00) соответствует абсолютной отметке +391.80 метров. 3. Проектируемое здание имеет 2 подземных этажа, 1 цокольный этаж и 25 надземных этажей. 4. Проектируемое здание относится к классу функциональной пожарной опасности Ф1.1. 5. Проектируемое здание относится к классу конструктивной пожарной опасности С0.
Зонирование территории	
Экспликация земельных участков	
Наименование	Площадь, га
Площадь участка в границах проектирования	0.2500
Площадь участка в границах разработки проекта планировки	0.2500
Площадь участка в границах благоустройства	0.2500
Площадь участка в границах отвода	0.2500
Площадь участка в границах землепользования	0.2500
Площадь участка в границах застройки	0.2500
Площадь участка в границах озеленения	0.2500
Площадь участка в границах дорожного покрытия	0.2500
Площадь участка в границах тротуаров	0.2500
Площадь участка в границах парковок	0.2500
Площадь участка в границах площадок	0.2500
Площадь участка в границах спортивных площадок	0.2500
Площадь участка в границах детских площадок	0.2500
Площадь участка в границах площадок для отдыха	0.2500
Площадь участка в границах площадок для выгула собак	0.2500
Площадь участка в границах площадок для мусорных контейнеров	0.2500
Площадь участка в границах площадок для хозяйственных целей	0.2500
Площадь участка в границах площадок для временного хранения автомобилей	0.2500
Площадь участка в границах площадок для временного хранения велосипедов	0.2500
Площадь участка в границах площадок для временного хранения мотоциклов	0.2500
Площадь участка в границах площадок для временного хранения скутеров	0.2500
Площадь участка в границах площадок для временного хранения мопедов

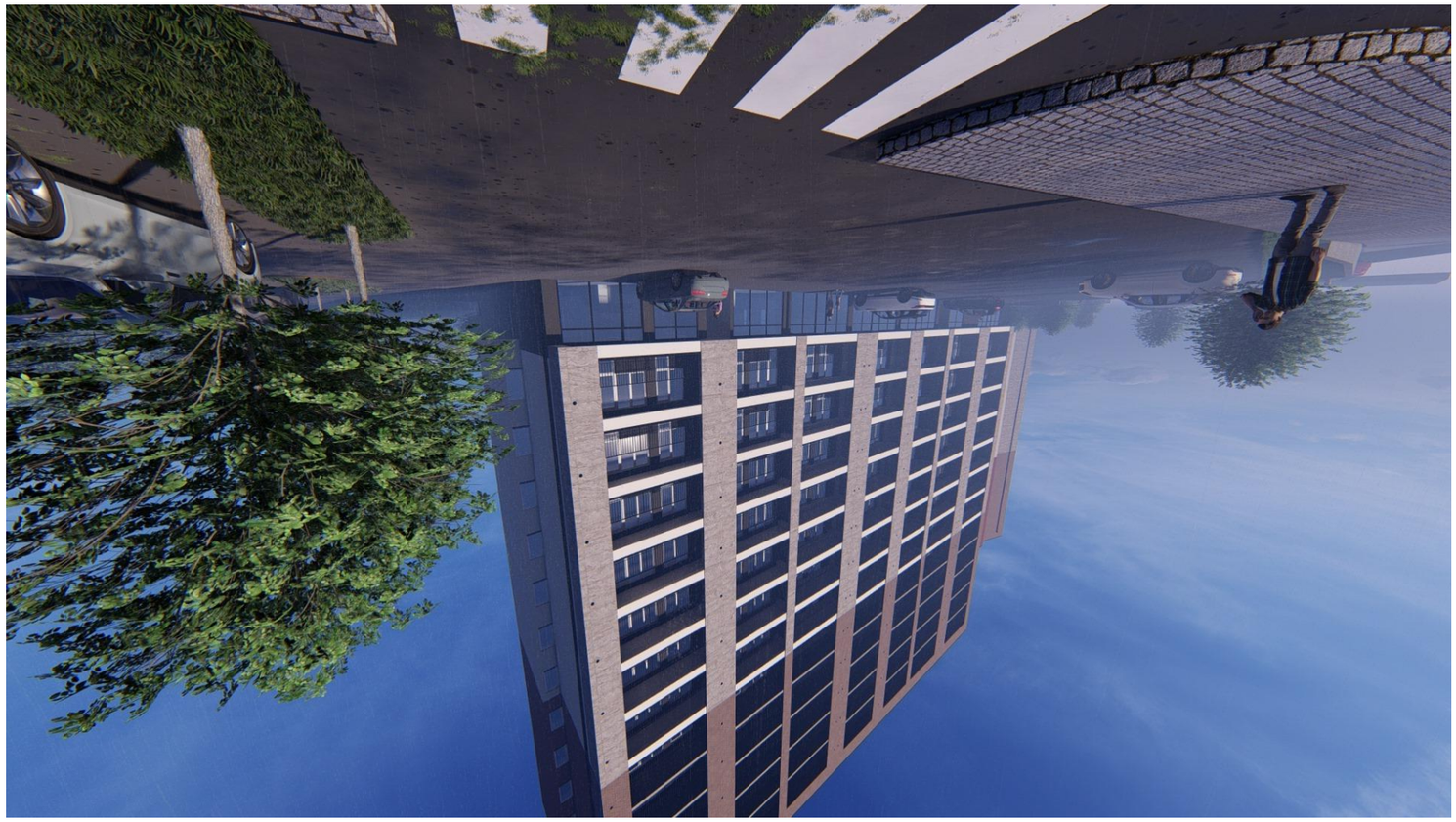



ЗОБЪЯСНИТЕЛЬНАЯ ЗАПИСКА №7

Благоустройство территории:

Условные обозначения:

Граница земельного участка, предоставленного для строительства

Граница земельного участка, предоставленного для строительства (площадь земельного участка уточняется при межевании)

Граница зоны действия публичного сервитута

Красные линии

Проектируемое здание

Проектируемые объекты

Существующие здания

Существующие объекты

Проектируемые дороги, проезды

Проектируемые тротуары, дорожки

Проектируемые площадки

Проектируемые площадки для стоянки автомобилей

Проектируемые площадки для стоянки автомобилей маломобильных групп населения

Проектируемые площадки для стоянки автомобилей маломобильных групп населения (10% от общего числа машиномест)

Проектируемые площадки для стоянки автомобилей маломобильных групп населения (5











დენდროლოგიური პროექტის საინფორმაციო დაფა

1. დამკვეთი: შ.პ.ს. "ბი ინვესტ ჯგუფი". ს/კ 400281093
ტელ: 597 73 71 77

2. მისამართი. ქ.თბილისი, დასახლება დიდი დიღომი, IV მ/რ. კორპ. №25-ის მიმდებარედ, ნაკვეთი 04/025
საკ.კოდი: 01.10.07.004.066

3. დენდროლოგიური პროექტი შეთანხმებულია ქ. თბილისის მუნიციპალიტეტის მერიის ეკოლოგიისა და გამწვანების საქალაქოს სამსახურში. მის: ქ.თბილისი ჟ.შარტავას №7
ტელ: 2 37 80 09

4. კ3 = 0.3 (1498.0 კ3.მ)

5. დენდროლოგიური პროექტის შეთანხმების თარიღი: .....
დენდროლოგიური პროექტის დასრულების თარიღი: 31/06/2023

6. გადასარგავი და დასარგავი ხე-მცენარეების სახეობა:
დასარგავი:
საკომპენსაციო
6 ძირი უნგრული ცაცხვი ფოთლოვანი (**H**= 3.5 + მ)

დასარგავი ხეების გარშემოწერილობა არანაკლებ 20 სმ

გადასარგავი 92 ხე-ნარგავი

2 ძირი "ტირიფი"	2 ძირი "ქლიავი"
8 ძირი "კაკალი"	2 ძირი "ვაშლი"
9 ძირი "ბროწეული"	2 ძირი "ტყემალი"
1 ძირი "იაპონური ხურმა"	5 ძირი "ლეღვი"
2 ძირი "მუშმალა, იაპონური ზღმარტლი"	7 ძირი "ჩვეულებრივი ჭერამი"
1 ძირი "მინდვრის ნეკერჩხალი"	1 ძირი "ჰორიზონტალური კვიპაროსი"
6 ძირი "კანადური ვერხვი"	7 ძირი "ბალი"
8 ძირი "თუთა"	1 ძირი "იფანი"+
20 ძირი "ჩვეულებრივი თელა"	1 ძირი "მსხალი"
3 ძირი "შავი ვერხვი"	1 ძირი "პალმა,ფორჩუნა"+
1 ძირი "ელდარის ფიჭვი"	1 ძირი "ხემყრალა"+
	1 ძირი "გრეიფრუტი"

7. გაშენებულ ხე-მცენარეების მოვლა-პატრონობაზე პასუხისმგებელი: შ.პ.ს. "ბი ინვესტ ჯგუფი"

8. გასაშენებელი ხე-მცენარეების მოვლის ხანგრძლივობა: 3წელი