ОБЩЕСТВО С ОГРАНИЧЕННОЙ ОТВЕТСТВЕННОСТЬЮ «ЭЛЕКТРОСТАЛЬ»

Д.М.Э.Ю., ОБЪЕКТЫ III ТИПА ПОВЫШЕННОЙ ОТВЕТСТВЕННОСТИ, Лит. III № 11 --- 01.10.18.009.033

Благоустройство территории

Ситуационный план

Фрагмент генерального плана

Экспликация помещений

№	Наименование	Площадь, м²
0.1	Коридор	4.050
0.2	Помещение	641.00
0.3	Санузел	3.4
0.4	Гараж	641.00
0.5	Тамбур	6.4
0.6	Помещение	6.4
0.7	Помещение	6.4

А - 3	Масштаб 1 : 100	АР - 011-101

LTD. „ORIKA"

1. Все размеры (кроме особо оговоренных) даны в миллиметрах. Отметки (абс.) приведены в Балтийской системе высот.
2. Архитектурные решения см. АР - 011-113.

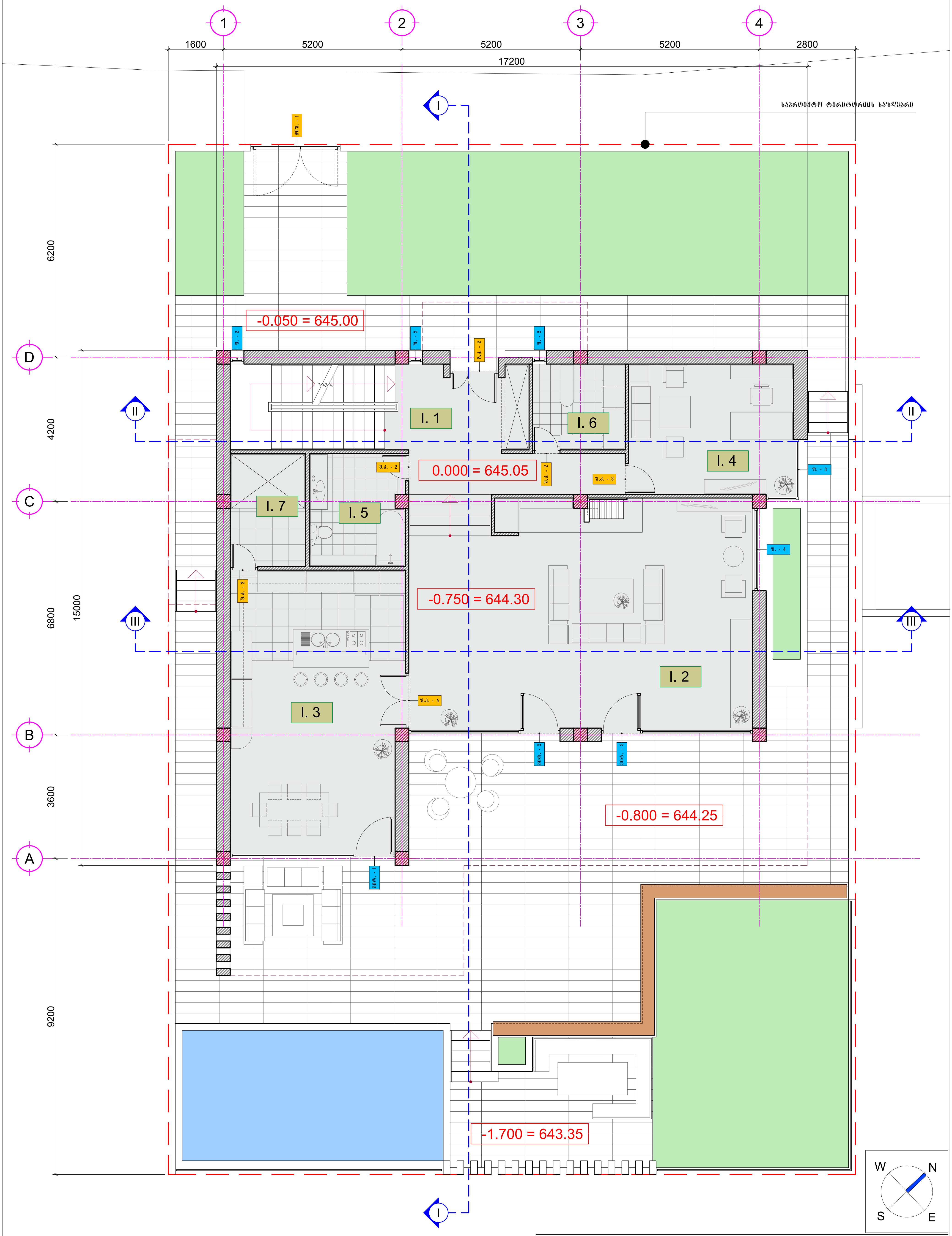

შენიშნები

1. წინამდებარე ნახაზზე ზომები მოცემულია მილიმეტრებში (მმ.).
2. სათავსოთა ექსპლიკაცია და ფართები იხილეთ ნახაზი AR - 011-113.

ინდივიდუალური ერთბინიანი საცხოვრებელი სახლი

ქ.თბილისი, ცაცხვების III შესახვევი № 11 --- ს.კ. 01.10.18.009.033

ნახაზის დასახელება

სართულის გეგმა 0.000 და -0.750 ნიშნულებზე (პირველი სართული)

პრ. მთ. არქიტექტორი	____________________	ნ.კამკამიძე
დაამუშავა	____________________	ვ.ჭელიძე
შეამოწმა	____________________	ნ.კამკამიძე

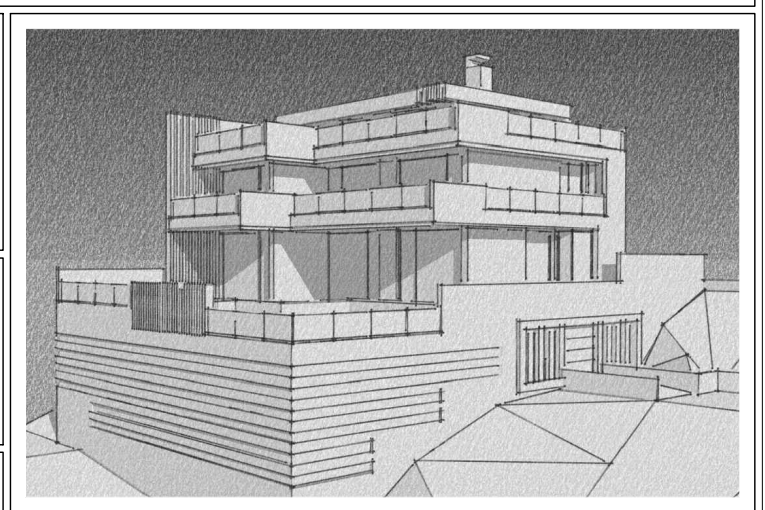

A - 3	მასშტაბი 1 : 100	AR - 011-102

LTD. ..ORIKA..

ՏՏ

LTD. „ORIKA„

A - 3	1 : 100 մասշտաբ	AR - 011-103

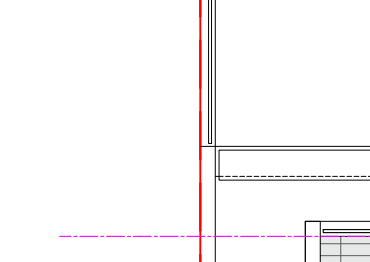

6.4.3.8.0.0.0	36. ՅՈՒ. ՆՀՈՒՈՒՅՈՒՈՒՀՈ
8.4.3.0.0.0	ՔՆՆՅՅՅՅՅՅՔ
6.4.3.8.0.0.0	ՅՅՅՈՒՅՅՅՅ

ՅՅՅՅՅՅ

ОБЩЕСТВЕННО-ТОРГОВЫЙ ЦЕНТР С ГАРАЖОМ-СТОЯНКОЙ ПО УЛ. ЛЕНИНА В Г. ЛЕНИНСКЕ

Д.МАЛОЕТКОВО, ОБЩЕСТВЕННАЯ ЗОНА, УЧ. 11 --- Ц.Д. 01.10.18.009.033

А - 3	1 : 100	АР - 011-104

LTD. „ORIKA“

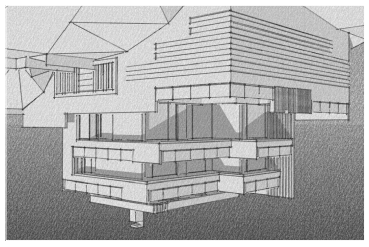

ГЕНПЛАН
(ПЛАНИРОВОЧНАЯ ОРГАНИЗАЦИЯ ЗЕМЕЛЬНОГО УЧАСТКА)
М 1:500

ЗДАНИЕ ОБЩЕСТВЕННОЕ	---	Б.Д.Д.Д.Д.Д.Д
ГАРАЖ-СТОЯНКА	---	Г.Г.Г.Г.Г.Г
ТРОТУАРЫ	---	Т.Т.Т.Т.Т.Т

ПРИМЕЧАНИЯ:

1. ГЕНПЛАН ВЫПОЛНЕН НА ОСНОВЕ ТОПОГРАФИЧЕСКОЙ СЪЕМКИ (ИНЖ.).
2. ПРИВЯЗКА ЗДАНИЯ ПРОИЗВЕДЕНА ОТ ГРАНИЦ ЗЕМЕЛЬНОГО УЧАСТКА И ОСЕЙ ЗДАНИЯ - АР - 011-113.

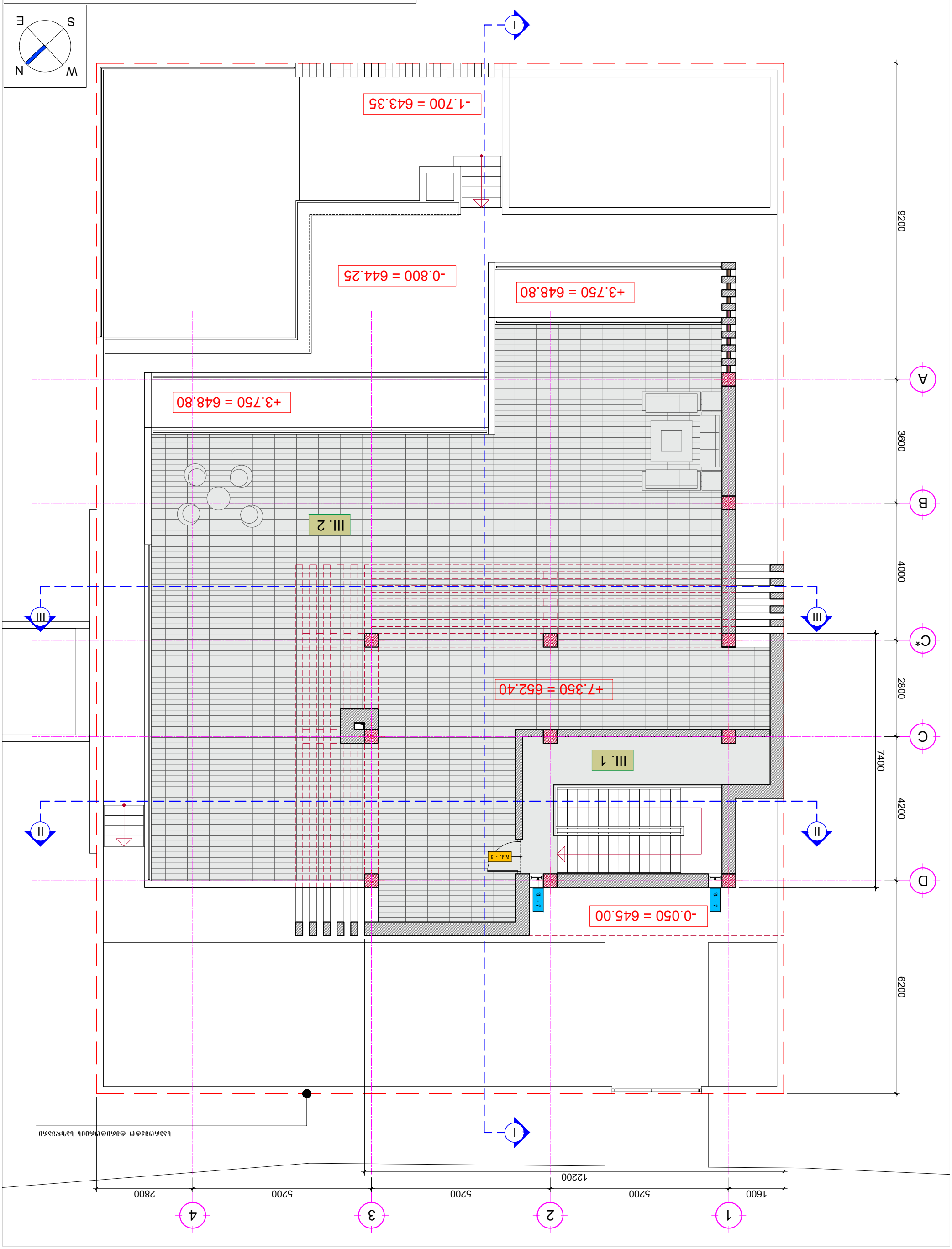

1. Все размеры указаны в мм, если не указано иное.

Общие данные

Зав. № оборудования	----------	Б.д.зав.№
Кадастровый №	----------	З.кад.№
Площадь	----------	Б.д.площ.

Б.д.кад.№ Б.д.№ кадастрового квартала

Общий вид здания

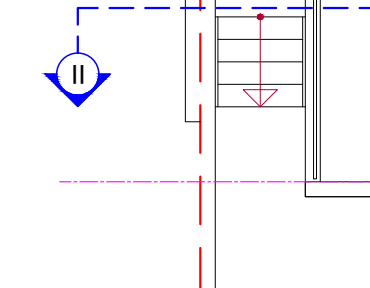

А - 3	Масштаб 1 : 100	AR - 011-105

ZK LTD. „ORIKA“.

Основной комплект рабочих чертежей марки ОВ

Изм. Кол.уч. Лист № док. Подп. Дата 01.10.18.009.033 Б.д.

Дом жилой одноквартирный, с мансардой, с бассейном и сауной

Б.д.№ подл. Подп. и дата Взам.инв.№ Инв.№ подл.

ნომრის №	სამუშაოების დასახელება	განზომილების ერთეული	სამუშაოების რაოდენობა	ერთეულის ღირებულება						
				ტარიფი		ხელფასის ჯამური ღირებულება		მასალის ღირებულება		
				ერთეულის	კოდი	ერთეულის	ჯამური	ერთეულის	ჯამური	
1	2	3	4	5	6	7	8	9	10	
	I ა ნ გ ა რ ი შ ი									
I . 1	ტერიტორიის მოსწორება ხელით	100 მ2	0.0100	0.00		0.00	0.00	0.00	0.00	
I . 2	ნაყარი გრუნტის დატვირთვა ავტოთვითმცლელზე ხელით	100 მ3	0.0100	0.00		0.00	0.00	0.00	0.00	
I . 3	ნაყარი გრუნტის ტრანსპორტირება ავტოთვითმცლელით 3 კმ-ზე	100 მ3	0.0100	0.00		0.00	0.00	0.00	0.00	
I . 4	ასფალტის ფრეზირება	100 მ2	0.0100	0.00		0.00	0.00	0.00	0.00	
I . 5	ნაყარი გრუნტის ტრანსპორტირება ავტოთვითმცლელით 1 კმ-ზე დამატებით	100 მ3	0.0100	0.00		0.00	0.00	0.00	0.00	
I . 6	ნაყარი გრუნტის დატვირთვა ექსკავატორით	100 მ3	0.0100	0.00		0.00	0.00	0.00	0.00	
I . 7	ნაყარგრუნტი	100 მ3	0.0100	0.00		0.00	0.00	0.00	0.00	
	ჯ ე მ ი									
II . 1	ფენაქვიშა - ჯიხურისთვის	100 მ2	0.0100	0.00		0.00	0.00	0.00	0.00	
II . 2	ბეტონის ნაპირი	100 მ	0.0100	0.00		0.00	0.00	0.00	0.00	
II . 3	ნაწილობრივი ასფალტობეტონის საფარის მოწყობა	100 მ2	0.0100	0.00		0.00	0.00	0.00	0.00	
II . 4	ნაპირი ფენაქვიშის	100 მ	0.0100	0.00		0.00	0.00	0.00	0.00	
II . 5	ნაპირი	100 მ	0.0100	0.00		0.00	0.00	0.00	0.00	
II . 6	ნაწილობრივი ასფალტობეტონის საფარის მოწყობა	100 მ2	0.0100	0.00		0.00	0.00	0.00	0.00	
II . 7	ნაპირი	100 მ	0.0100	0.00		0.00	0.00	0.00	0.00	
II . 8	ნაწილობრივი ასფალტობეტონის საფარის მოწყობა	100 მ2	0.0100	0.00		0.00	0.00	0.00	0.00	
II . 9	ნაპირი	100 მ	0.0100	0.00		0.00	0.00	0.00	0.00	
II . 10	ნაწილობრივი ასფალტობეტონის საფარის მოწყობა	100 მ2	0.0100	0.00		0.00	0.00	0.00	0.00	
II . 11	ასვლები - ჩამოსხმა	100 მ2	0.0100	0.00		0.00	0.00	0.00	0.00	
	ტ ე რ ი ტ ო რ ი ი ს კ ე თ ე ბ ა									
III . 1	ტერიტორიის სანქ.-ბანსანიტარული ტერასების მოწყობა	100 მ2	0.0100	0.00		0.00	0.00	0.00	0.00	
III . 2	სანიაღვრე ტრანშეის მოწყობა	100 მ	0.0100	0.00		0.00	0.00	0.00	0.00	
	მ ე ო რ ე ხ ა რ ი ს ხ ე ვ ა									
IV . 1	ბეტონის ბოძების მოწყობა	1 მ3	0.0100	0.00		0.00	0.00	0.00	0.00	
IV . 2	ბეტონის ბოძების მოწყობა	1 მ3	0.0100	0.00		0.00	0.00	0.00	0.00	
IV . 3	ბეტონის ბოძების მოწყობა	1 მ3	0.0100	0.00		0.00	0.00	0.00	0.00	
IV . 4	ბეტონის ბოძების მოწყობა	1 მ3	0.0100	0.00		0.00	0.00	0.00	0.00	
IV . 5	ბეტონის ბოძების მოწყობა	1 მ3	0.0100	0.00		0.00	0.00	0.00	0.00	
IV . 6	ბეტონის ბოძების მოწყობა	1 მ3	0.0100	0.00		0.00	0.00	0.00	0.00	
IV . 7	ბეტონის ბოძების მოწყობა	1 მ3	0.0100	0.00		0.00	0.00	0.00	0.00	
IV . 8	ბეტონის ბოძების მოწყობა	1 მ3	0.0100	0.00		0.00	0.00	0.00	0.00	
IV . 9	ბეტონის ბოძების მოწყობა	1 მ3	0.0100	0.00		0.00	0.00	0.00	0.00	
IV . 10	ბეტონის ბოძების მოწყობა	1 მ3	0.0100	0.00		0.00	0.00	0.00	0.00	
IV . 11	ბეტონის ბოძების მოწყობა	1 მ3	0.0100	0.00		0.00	0.00	0.00	0.00	
IV . 12	ბეტონის ბოძების მოწყობა	1 მ3	0.0100	0.00		0.00	0.00	0.00	0.00	
IV . 13	ბეტონის ბოძების მოწყობა	1 მ3	0.0100	0.00		0.00	0.00	0.00	0.00	
IV . 14	ბეტონის ბოძების მოწყობა	1 მ3	0.0100	0.00		0.00	0.00	0.00	0.00	
IV . 15	ბეტონის ბოძების მოწყობა	1 მ3	0.0100	0.00		0.00	0.00	0.00	0.00	
IV . 16	ბეტონის ბოძების მოწყობა	1 მ3	0.0100	0.00		0.00	0.00	0.00	0.00	
IV . 17	ბეტონის ბოძების მოწყობა	1 მ3	0.0100	0.00		0.00	0.00	0.00	0.00	
IV . 18	ბეტონის ბოძების მოწყობა	1 მ3	0.0100	0.00		0.00	0.00	0.00	0.00	
IV . 19	ბეტონის ბოძების მოწყობა	1 მ3	0.0100	0.00		0.00	0.00	0.00	0.00	
IV . 20	ბეტონის ბოძების მოწყობა	1 მ3	0.0100	0.00		0.00	0.00	0.00	0.00	
IV . 21	ბეტონის ბოძების მოწყობა	1 მ3	0.0100	0.00		0.00	0.00	0.00	0.00	
IV . 22	ბეტონის ბოძების მოწყობა	1 მ3	0.0100	0.00		0.00	0.00	0.00	0.00	
IV . 23	ბეტონის ბოძების მოწყობა	1 მ3	0.0100	0.00		0.00	0.00	0.00	0.00	
IV . 24	ბეტონის ბოძების მოწყობა	1 მ3	0.0100	0.00		0.00	0.00	0.00	0.00	
IV . 25	ბეტონის ბოძების მოწყობა	1 მ3	0.0100	0.00		0.00	0.00	0.00	0.00	
IV . 26	ბეტონის ბოძების მოწყობა	1 მ3	0.0100	0.00		0.00	0.00	0.00	0.00	
IV . 27	ბეტონის ბოძების მოწყობა	1 მ3	0.0100	0.00		0.00	0.00	0.00	0.00	
IV . 28	ბეტონის ბოძების მოწყობა	1 მ3	0.0100	0.00		0.00	0.00	0.00	0.00	
IV . 29	ბეტონის ბოძების მოწყობა	1 მ3	0.0100	0.00		0.00	0.00	0.00	0.00	
IV . 30	ბეტონის ბოძების მოწყობა	1 მ3	0.0100	0.00		0.00	0.00	0.00	0.00	
IV . 31	ბეტონის ბოძების მოწყობა	1 მ3	0.0100	0.00		0.00	0.00	0.00	0.00	
IV . 32	ბეტონის ბოძების მოწყობა	1 მ3	0.0100	0.00		0.00	0.00	0.00	0.00	
IV . 33	ბეტონის ბოძების მოწყობა	1 მ3	0.0100	0.00		0.00	0.00	0.00	0.00	
IV . 34	ბეტონის ბოძების მოწყობა	1 მ3	0.0100	0.00		0.00	0.00	0.00	0.00	
IV . 35	ბეტონის ბოძების მოწყობა	1 მ3	0.0100	0.00		0.00	0.00	0.00	0.00	
IV . 36	ბეტონის ბოძების მოწყობა	1 მ3	0.0100	0.00		0.00	0.00	0.00	0.00	
IV . 37	ბეტონის ბოძების მოწყობა	1 მ3	0.0100	0.00		0.00	0.00	0.00	0.00	
IV . 38	ბეტონის ბოძების მოწყობა	1 მ3	0.0100	0.00		0.00	0.00	0.00	0.00	
IV . 39	ბეტონის ბოძების მოწყობა	1 მ3	0.0100	0.00		0.00	0.00	0.00	0.00	
IV . 40	ბეტონის ბოძების მოწყობა	1 მ3	0.0100	0.00		0.00	0.00	0.00	0.00	
IV . 41	ბეტონის ბოძების მოწყობა	1 მ3	0.0100	0.00		0.00	0.00	0.00	0.00	
IV . 42	ბეტონის ბოძების მოწყობა	1 მ3	0.0100	0.00		0.00	0.00	0.00	0.00	
IV . 43	ბეტონის ბოძების მოწყობა	1 მ3	0.0100	0.00		0.00	0.00	0.00	0.00	
IV . 44	ბეტონის ბოძების მოწყობა	1 მ3	0.0100	0.00		0.00	0.00	0.00	0.00	
IV . 45	ბეტონის ბოძების მოწყობა	1 მ3	0.0100	0.00		0.00	0.00	0.00	0.00	
IV . 46	ბეტონის ბოძების მოწყობა	1 მ3	0.0100	0.00		0.00	0.00	0.00	0.00	
IV . 47	ბეტონის ბოძების მოწყობა	1 მ3	0.0100	0.00		0.00	0.00	0.00	0.00	
IV . 48	ბეტონის ბოძების მოწყობა	1 მ3	0.0100	0.00		0.00	0.00	0.00	0.00	
IV . 49	ბეტონის ბოძების მოწყობა	1 მ3	0.0100	0.00		0.00	0.00	0.00	0.00	
IV . 50	ბეტონის ბოძების მოწყობა	1 მ3	0.0100	0.00		0.00	0.00	0.00	0.00	
IV . 51	ბეტონის ბოძების მოწყობა	1 მ3	0.0100	0.00		0.00	0.00	0.00	0.00	
IV . 52	ბეტონის ბოძების მოწყობა	1 მ3	0.0100	0.00		0.00	0.00	0.00	0.00	
IV . 53	ბეტონის ბოძების მოწყობა	1 მ3	0.0100	0.00		0.00	0.00	0.00	0.00	
IV . 54	ბეტონის ბოძების მოწყობა	1 მ3	0.0100	0.00		0.00	0.00	0.00	0.00	
IV . 55	ბეტონის ბოძების მოწყობა	1 მ3	0.0100	0.00		0.00	0.00	0.00	0.00	
IV . 56	ბეტონის ბოძების მოწყობა	1 მ3	0.0100	0.00		0.00	0.00	0.00	0.00	
IV . 57	ბეტონის ბოძების მოწყობა	1 მ3	0.0100	0.00		0.00	0.00	0.00	0.00	
IV . 58	ბეტონის ბოძების მოწყობა	1 მ3	0.0100	0.00		0.00	0.00	0.00	0.00	
IV . 59	ბეტონის ბოძების მოწყობა	1 მ3	0.0100	0.00		0.00	0.00	0.00	0.00	
IV . 60	ბეტონის ბოძების მოწყობა	1 მ3	0.0100	0.00		0.00	0.00	0.00	0.00	
IV . 61	ბეტონის ბოძების მოწყობა	1 მ3	0.0100	0.00		0.00	0.00	0.00	0.00	
IV . 62	ბეტონის ბოძების მოწყობა	1 მ3	0.0100	0.00		0.00	0.00	0.00	0.00	
IV . 63	ბეტონის ბოძების მოწყობა	1 მ3	0.0100	0.00		0.00	0.00	0.00	0.00	
IV . 64	ბეტონის ბოძების მოწყობა	1 მ3	0.0100	0.00		0.00	0.00	0.00	0.00	
IV . 65	ბეტონის ბოძების მოწყობა	1 მ3	0.0100	0.00		0.00	0.00	0.00	0.00	
IV . 66	ბეტონის ბოძების მოწყობა	1 მ3	0.0100	0.00		0.00	0.00	0.00	0.00	
IV . 67	ბეტონის ბოძების მოწყობა	1 მ3	0.0100	0.00		0.00	0.00	0.00	0.00	
IV . 68	ბეტონის ბოძების მოწყობა	1 მ3	0.0100	0.00		0.00	0.00	0.00	0.00	
IV . 69	ბეტონის ბოძების მოწყობა	1 მ3	0.0100	0.00		0.00	0.00	0.00	0.00	
IV . 70	ბეტონის ბოძების მოწყობა	1 მ3	0.0100	0.00		0.00	0.00	0.00	0.00	
IV . 71	ბეტონის ბოძების მოწყობა	1 მ3	0.0100	0.00		0.00	0.00	0.00	0.00	
IV . 72	ბეტონის ბოძების მოწყობა	1 მ3	0.0100	0.00		0.00	0.00	0.00	0.00	
IV . 73	ბეტონის ბოძების მოწყობა	1 მ3	0.0100	0.00		0.00	0.00	0.00	0.00	
IV . 74	ბეტონის ბოძების მოწყობა	1 მ3	0.0100	0.00		0.00	0.00	0.00	0.00	
IV . 75	ბეტონის ბოძების მოწყობა	1 მ3	0.0100	0.00		0.00	0.00	0.00	0.00	
IV . 76	ბეტონის ბოძების მოწყობა	1 მ3	0.0100	0.00		0.00	0.00	0.00	0.00	
IV . 77	ბეტონის ბოძების მოწყობა	1 მ3	0.0100	0.00		0.00	0.00	0.00	0.00	
IV . 78	ბეტონის ბოძების მოწყობა	1 მ3	0.0100	0.00		0.00	0.00	0.00	0.00	
IV . 79	ბეტონის ბოძების მოწყობა	1 მ3	0.0100	0.00		0.00	0.00	0.00	0.00	
IV . 80	ბეტონის ბოძების მოწყობა	1 მ3	0.0100	0.00		0.00	0.00	0.00	0.00	
IV . 81	ბეტონის ბოძების მოწყობა	1 მ3	0.0100	0.00		0.00	0.00	0.00	0.00	
IV . 82	ბეტონის ბოძების მოწყობა	1 მ3	0.0100	0.00		0.00	0.00	0.00	0.00	
IV . 83	ბეტონის ბოძების მოწყობა	1 მ3	0.0100	0.00		0.00	0.00	0.00	0.00	
IV . 84	ბეტონის ბოძების მოწყობა	1 მ3	0.0100	0.00		0.00	0.00	0.00	0.00	
IV . 85	ბეტონის ბოძების მოწყობა	1 მ3	0.0100	0.00		0.00	0.00	0.00	0.00	
IV . 86	ბეტონის ბოძების მოწყობა	1 მ3	0.0100	0.00		0.00	0.00	0.00	0.00	
IV . 87	ბეტონის ბოძების მოწყობა	1 მ3	0.0100	0.00		0.00	0.00	0.00	0.00	
IV . 88	ბეტონის ბოძების მოწყობა	1 მ3	0.0100	0.00		0.00	0.00	0.00	0.00	
IV . 89	ბეტონის ბოძების მოწყობა	1 მ3	0.0100	0.00		0.00	0.00	0.00	0.00	
IV . 90	ბეტონის ბოძების მოწყობა	1 მ3	0.0100	0.00		0.00	0.00	0.00	0.00	
IV . 91	ბეტონის ბოძების მოწყობა	1 მ3	0.0100	0.00		0.00	0.00	0.00	0.00	
IV . 92	ბეტონის ბოძების მოწყობა	1 მ3	0.0100	0.00		0.00	0.00	0.00	0.00	
IV . 93	ბეტონის ბოძების მოწყობა	1 მ3	0.0100	0.00		0.00	0.00	0.00	0.00	
IV . 94	ბეტონის ბოძების მოწყობა	1 მ3	0.0100	0.00		0.00	0.00	0.00	0.00	
IV . 95	ბეტონის ბოძების მოწყობა	1 მ3	0.0100	0.00		0.00	0.00	0.00	0.00	
IV . 96	ბეტონის ბოძების მოწყობა	1 მ3	0.0100	0.00		0.00	0.00	0.00	0.00	
IV . 97	ბეტონის ბოძების მოწყობა	1 მ3	0.0100	0.00		0.00	0.00	0.00	0.00	
IV . 98	ბეტონის ბოძების მოწყობა	1 მ3	0.0100	0.00		0.00	0.00	0.00	0.00	
IV . 99	ბეტონის ბოძების მოწყობა	1 მ3	0.0100	0.00		0.00	0.00	0.00	0.00	
IV . 100	ბეტონის ბოძების მოწყობა	1 მ3	0.0100	0.00		0.00	0.00	0.00	0.00	
IV . 101	ბეტონის ბოძების მოწყობა	1 მ3	0.0100	0.00		0.00	0.00	0.00	0.00	
IV . 102	ბეტონის ბოძების მოწყობა	1 მ3	0.0100	0.00		0.00	0.00	0.00	0.00	
IV . 103	ბეტონის ბოძების მოწყობა	1 მ3	0.0100	0.00		0.00	0.00	0.00	0.00	
IV . 104	ბეტონის ბოძების მოწყობა	1 მ3	0.0100	0.00		0.00	0.00	0.00	0.00	
IV . 105	ბეტონის ბოძების მოწყობა	1 მ3	0.0100	0.00		0.00	0.00	0.00	0.00	
IV . 106	ბეტონის ბოძების მოწყობა	1 მ3	0.0100	0.00		0.00	0.00	0.00	0.00	
IV . 107	ბეტონის ბოძების მოწყობა	1 მ3	0.0100	0.00		0.00	0.00	0.00	0.00	
IV . 108	ბეტონის ბოძების მოწყობა	1 მ3	0.0100	0.00		0.00	0.00	0.00	0.00	
IV . 109	ბეტონის ბოძების მოწყობა	1 მ3	0.0100	0.00		0.00	0.00	0.00	0.00	
IV . 110	ბეტონის ბოძების მოწყობა	1 მ3	0.0100	0.00		0.00	0.00	0.00	0.00	
IV . 111	ბეტონის ბოძების მოწყობა	1 მ3	0.0100	0.00		0.00	0.00	0.00	0.00	
IV . 112	ბეტონის ბოძების მოწყობა	1 მ3	0.0100	0.00		0.00	0.00	0.00	0.00	
IV . 113	ბეტონის ბოძების მოწყობა	1 მ3	0.0100	0.00		0.00	0.00	0.00	0.00	
IV . 114	ბეტონის ბოძების მოწყობა	1 მ3	0.0100	0.00		0.00	0.00	0.00	0.00	
IV . 115	ბეტონის ბოძების მოწყობა	1 მ3	0.0100	0.00		0.00	0.00	0.00	0.00	
IV . 116	ბეტონის ბოძების მოწყობა	1 მ3	0.0100	0.00		0.00	0.00	0.00	0.00	
IV . 117	ბეტონის ბოძების მოწყობა	1 მ3	0.0100	0.00		0.00	0.00	0.00	0.00	
IV . 118	ბეტონის ბოძების მოწყობა	1 მ3	0.0100	0.00		0.00	0.00	0.00	0.00	
IV . 119	ბეტონის ბოძების მოწყობა	1 მ3	0.0100	0.00		0.00	0.00	0.00	0.00	
IV . 120	ბეტონის ბოძების მოწყობა	1 მ3	0.0100	0.00		0.00	0.00	0.00	0.00	
IV . 121	ბეტონის ბოძების მოწყობა	1 მ3	0.0100	0.00		0.00	0.00	0.00	0.00	
IV . 122	ბეტონის ბოძების მოწყობა	1 მ3	0.0100	0.00		0.00	0.00	0.00	0.00	
IV . 123	ბეტონის ბოძების მოწყობა	1 მ3	0.0100	0.00		0.00	0.00	0.00	0.00	
IV . 124	ბეტონის ბოძების მოწყობა	1 მ3	0.0100	0.00		0.00	0.00	0.00	0.00	
IV . 125	ბეტონის ბოძების მოწყობა	1 მ3	0.0100	0.00		0.00	0.00	0.00	0.00	
IV . 126	ბეტონის ბოძების მოწყობა	1 მ3	0.0100	0.00		0.00	0.00	0.00	0.00	
IV . 127	ბეტონის ბოძების მოწყობა	1 მ3	0.0100	0.00		0.00	0.00	0.00	0.00	
IV . 128	ბეტონის ბოძების მოწყობა	1 მ3	0.0100	0.00		0.00	0.00	0.00	0.00	
IV . 129	ბეტონის ბოძების მოწყობა	1 მ3	0.0100	0.00		0.00	0.00	0.00	0.00	
IV . 130	ბეტონის ბოძების მოწყობა	1 მ3	0.0100	0.00		0.00	0.00	0.00	0.00	
IV . 131	ბეტონის ბოძების მოწყობა	1 მ3	0.0100	0.00		0.00	0.00	0.00	0.00	
IV . 132	ბეტონის ბოძების მოწყობა	1 მ3	0.0100	0.00		0.00	0.00	0.00	0.00	
IV . 133	ბეტონის ბოძების მოწყობა	1 მ3	0.0100	0.00		0.00	0.00	0.00	0.00	
IV . 134	ბეტონის ბოძების მოწყობა	1 მ3	0.0100	0.00		0.00	0.00	0.00	0.00	
IV . 135	ბეტონის ბოძების მოწყობა	1 მ3	0.0100	0.00		0.00	0.00	0.00	0.00	
IV . 136	ბეტონის ბოძების მოწყობა	1 მ3	0.0100	0.00		0.00	0.00	0.00	0.00	
IV . 137	ბეტონის ბოძების მოწყობა	1 მ3	0.0100	0.00		0.00	0.00	0.00	0.00	
IV . 138	ბეტონის ბოძების მოწყობა	1 მ3	0.0100	0.00		0.00	0.00	0.00	0.00	
IV . 139	ბეტონის ბოძების მოწყობა	1 მ3	0.0100	0.00		0.00	0.00	0.00	0.00	
IV . 140	ბეტონის ბოძების მოწყობა	1 მ3	0.0100	0.00		0.00	0.00	0.00	0.00	
IV . 141	ბეტონის ბოძების მოწყობა	1 მ3	0.0100	0.00		0.00	0.00	0.00	0.00	
IV . 142	ბეტონის ბოძების მოწყობა	1 მ3	0.0100	0.00		0.00	0.00	0.00	0.00	
IV . 143	ბეტონის ბოძების მოწყობა	1 მ3	0.0100	0.00		0.00	0.00	0.00	0.00	
IV . 144	ბეტონის ბოძების მოწყობა	1 მ3	0.0100	0.00		0.00	0.00	0.00	0.00	
IV . 145	ბეტონის ბოძების მოწყობა	1 მ3	0.0100	0.00		0.00	0.00	0.00	0.00	
IV . 146	ბეტონის ბოძების მოწყობა	1 მ3	0.0100	0.00		0.00	0.00	0.00	0.00	
IV . 147	ბეტონის ბოძების მოწყობა	1 მ3	0.0100	0.00		0.00	0.00	0.00	0.00	
IV . 148	ბეტონის ბოძების მოწყობა	1 მ3	0.0100	0.00		0.00	0.00	0.00	0.00	
IV . 149	ბეტონის ბოძების მოწყობა	1 მ3	0.0100	0.00		0.00	0.00	0.00	0.00	
IV . 150	ბეტონის ბოძების მოწყობა	1 მ3	0.0100	0.00		0.00	0.00	0.00	0.00	
IV . 151	ბეტონის ბოძების მოწყობა	1 მ3	0.0100	0.00		0.00	0.00	0.00	0.00	
IV . 152	ბეტონის ბოძების მოწყობა	1 მ3	0.0100	0.00		0.00	0.00	0.00	0.00	
IV . 153	ბეტონის ბოძების მოწყობა	1 მ3	0.0100	0.00		0.00	0.00	0.00	0.00	
IV . 154	ბეტონის ბოძების მოწყობა	1 მ3	0.0100	0.00		0.00	0.00	0.00	0.00	
IV . 155	ბეტონის ბოძების მოწყობა	1 მ3	0.0100	0.00		0.00	0.00	0.00	0.00	
IV . 156	ბეტონის ბოძების მოწყობა	1 მ3	0.0100	0.00		0.00	0.00	0.00	0.00	
IV . 157	ბეტონის ბოძების მოწყობა	1 მ3	0.0100	0.00		0.00	0.00	0.00	0.00	
IV . 158	ბეტონის ბოძების მოწყობა	1 მ3	0.0100	0.00		0.00	0.00	0.00	0.00	
IV . 159	ბეტონის ბოძების მოწყობა	1 მ3	0.0100	0.00		0.00	0.00	0.00	0.00	
IV . 160	ბეტონის ბოძების მოწყობა	1 მ3	0.0100	0.00		0.00	0.00	0.00	0.00	
IV . 161	ბეტონის ბოძების მოწყობა	1 მ3	0.0100	0.00		0.00	0.00	0.00	0.00	
IV . 162	ბეტონის ბოძების მოწყობა	1 მ3	0.0100	0.00		0.00	0.00	0.00	0.00	
IV . 163	ბეტონის ბოძების მოწყობა	1 მ3	0.0100	0.00		0.00	0.00	0.00	0.00	
IV . 164	ბეტონის ბოძების მოწყობა	1 მ3	0.0100	0.00		0.00	0.00	0.00	0.00	
IV . 165	ბეტონის ბოძების მოწყობა	1 მ3	0.0100	0.00		0.00	0.00	0.00	0.00	
IV . 166	ბეტონის ბოძების მოწყობა	1 მ3	0.0100	0.00		0.00	0.00	0.00	0.00	
IV . 167	ბეტონის ბოძების მოწყობა	1 მ3	0.0100	0.00		0.00	0.00	0.00	0.00	
IV . 168	ბეტონის ბოძების მოწყობა	1 მ3	0.0100	0.00		0.00	0.00	0.00	0.00	
IV . 169	ბეტონის ბოძების მოწყობა	1 მ3	0.0100	0.00		0.00	0.00	0.00	0.00	
IV . 170	ბეტონის ბოძების მოწყობა	1 მ3	0.0100	0.00		0.00	0.00	0.00	0.00	
IV . 171	ბეტონის ბოძების მოწყობა	1 მ3	0.0100	0.00		0.00	0.00	0.00	0.00	
IV . 172	ბეტონის ბოძების მოწყობა	1 მ3	0.0100	0.00		0.00	0.00	0.00	0.00	
IV . 173	ბეტონის ბოძების მოწყობა	1 მ3	0.0100	0.00		0.00	0.00	0.00	0.00	
IV . 174	ბეტონის ბოძების მოწყობა	1 მ3	0.0100	0.00		0.00	0.00	0.00	0.00	
IV . 175	ბეტონის ბოძების მოწყობა	1 მ3	0.0100	0.00		0.00	0.00	0.00	0.00	
IV . 176	ბეტონის ბოძების მოწყობა	1 მ3	0.0100	0.00		0.00	0.00	0.00	0.00	
IV . 177	ბეტონის ბოძების მოწყობა	1 მ3	0.0100	0.00		0.00	0.00	0.00	0.00	
IV . 178	ბეტონის ბოძების მოწყობა	1 მ3	0.0100	0.00		0.00	0.00	0.00	0.00	
IV . 179	ბეტონის ბოძების მოწყობა	1 მ3	0.0100	0.00		0.00	0.00	0.00	0.00	
IV . 180	ბეტონის ბოძების მოწყობა	1 მ3	0.0100	0.00		0.00	0.00	0.00	0.00	
IV . 181	ბეტონის ბოძების მოწყობა	1 მ3	0.0100	0.00		0.00	0.00	0.00	0.00	
IV . 182	ბეტონის ბოძების მოწყობა	1 მ3	0.0100	0.00		0.00	0.00	0.00	0.00	
IV . 183	ბეტონის ბოძების მოწყობა	1 მ3	0.0100	0.00		0.00	0.00	0.00	0.00	
IV . 184	ბეტონის ბოძების მოწყობა	1 მ3	0.0100	0.00		0.00	0.00	0.00	0.00	
IV . 185	ბეტონის ბოძების მოწყობა	1 მ3	0.0100	0.00		0.00	0.00	0.00	0.00	
IV . 186	ბეტონის ბოძების მოწყობა	1 მ3	0.0100	0.00		0.00	0.00	0.00	0.00	
IV . 187	ბეტონის ბოძების მოწყობა	1 მ3	0.0100	0.00		0.00	0.00	0.00	0.00	
IV . 188	ბეტონის ბოძების მოწყობა	1 მ3	0.0100	0.00		0.00	0.00	0.00	0.00	
IV . 189	ბეტონის ბოძების მოწყობა	1 მ3	0.0100	0.00		0.00	0.00	0.00	0.00	
IV . 190	ბეტონის ბოძების მოწყობა	1 მ3	0.0100	0.00		0.00	0.00	0.00	0.00	
IV .

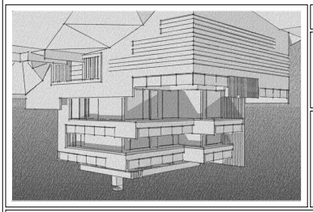

A - 3	მასშტაბი 1 : 100
AR - 011-114	

LTD. ..ORIKA..

ნახაზის დასახელება	ალკ - შენობის ფასადების ხედები ბაბუაწერის ქუჩის მხრიდან
პროექტის ავტორი	ვ.ტაბატაძე ---------- ხელმოწერა
პროექტის ხელმძღვანელი	ვ.ტაბატაძე ---------- ხელმოწერა
პროექტის მთავარი ინჟინერი	ვ.ტაბატაძე ---------- ხელმოწერა

ქალაქი თბილისი, ისანი-სამგორის რაიონი, ბაბუაწერის ქუჩა №11 --- ს.კ. 01.10.18.009.033			
ნებადართული ფართობი			
ნებადართული სართულიანობა			
ნებადართული სიმაღლე			
ნებადართული ინტენსივობა			

პირობითი აღნიშვნები

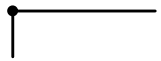

მიწის ნაკვეთის საკადასტრო საზღვარი

Xsjmj 2.2

კედლის ცეცხლმედეგობა (ორსაათიანი)

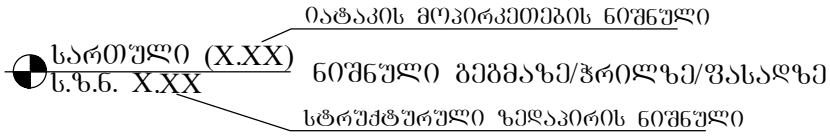



ჭრილის ხაზი

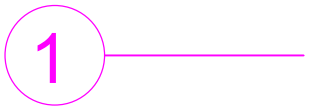

ღერძის ხაზი

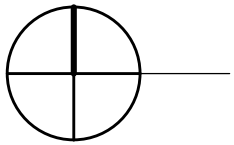

ჩრდილოეთის აღმნიშვნელი ნიშანი

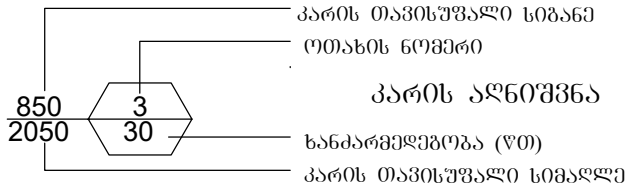

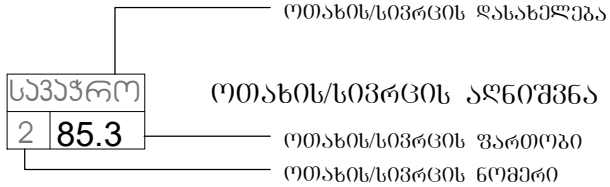

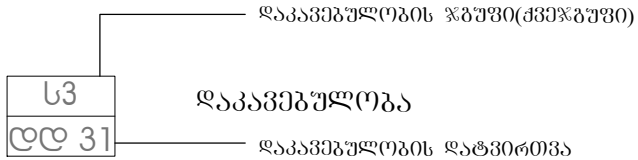

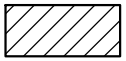

დამხმარე (დს) ჯგუფის დაკავებულობა

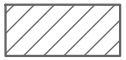

სასაწყობო (სწ-1) ჯგუფის დაკავებულობა

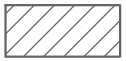

სასაწყობო (სწ-2) ჯგუფის დაკავებულობა

საცხოვრებელი (სც-3) ჯგუფის დაკავებულობა



გასასვლელი



სახანძრო განგაშის სისტემა



კვამლის აღმომჩენი



კვამლის აღმომჩენი



ბლოკის კედელი

კოლონა

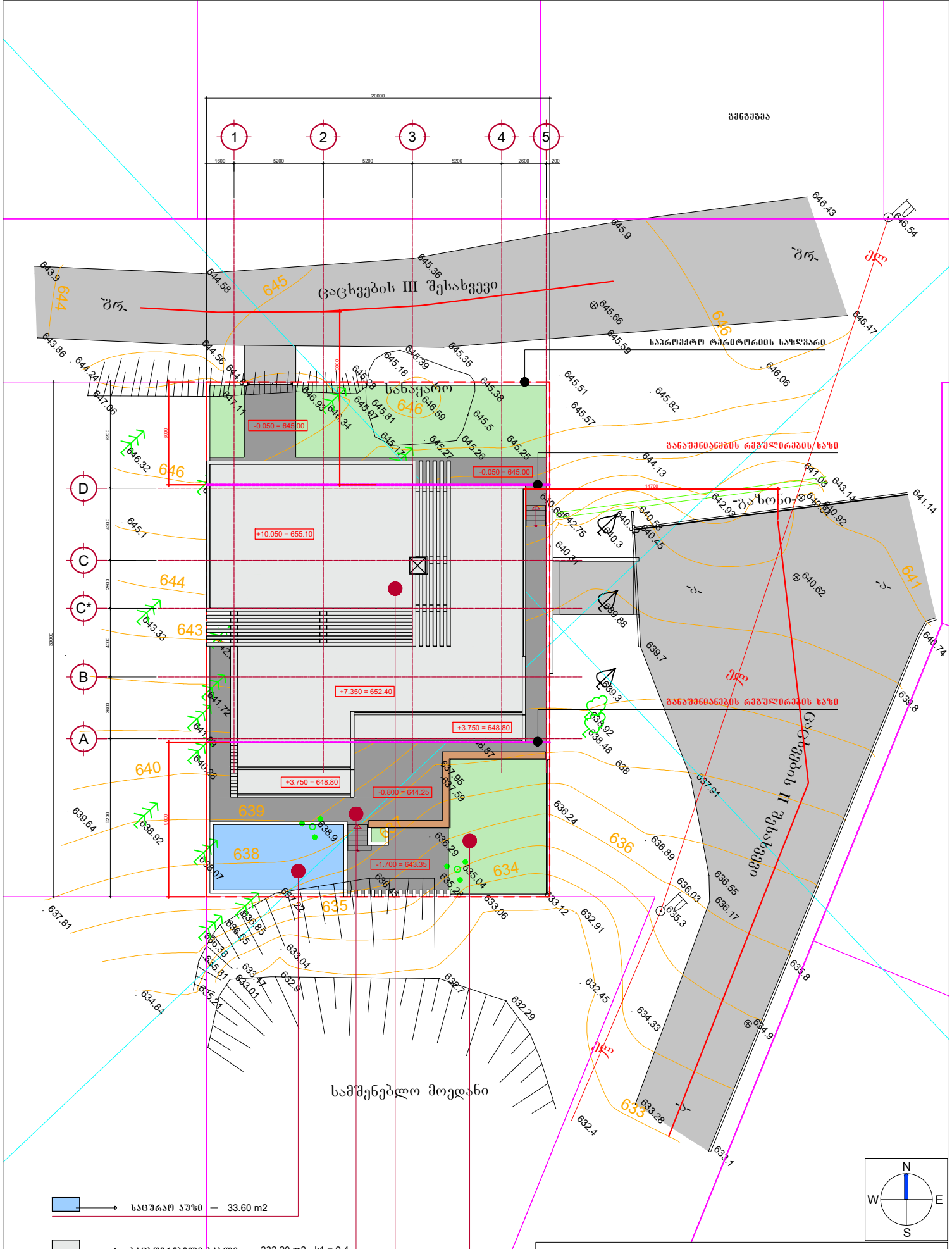

საცურაო აუზი — 33.60 m2

საცხოვრებელი სახლი — 232.20 m2 - k1 = 0.4

ბეტონის დეკორატიული ფილებით მოპირკეთებული არეალი — 210.0 m2

ტერიტორიის გაამწვანებული ნაწილი — 117.30 m2 - k3 = 0.2

ინდივიდუალური ერთბინიანი საცხოვრებელი სახლი

ქ.ობოლისი, ცაცხვების III შესახვევი № 11 --- ს.კ. 01.10.18.009.033

ნახაზის დასახელება	გენგეგმა
არ. მთ. არქიტექტორი	ნ.კაპანაძე
დაპროექტება	ს.ჭილაძე
შეასრულა	ნ.კაპანაძე
A - 3	მასშტაბი 1 : 200	AR - 011-100

LTD. ..ORIKA..

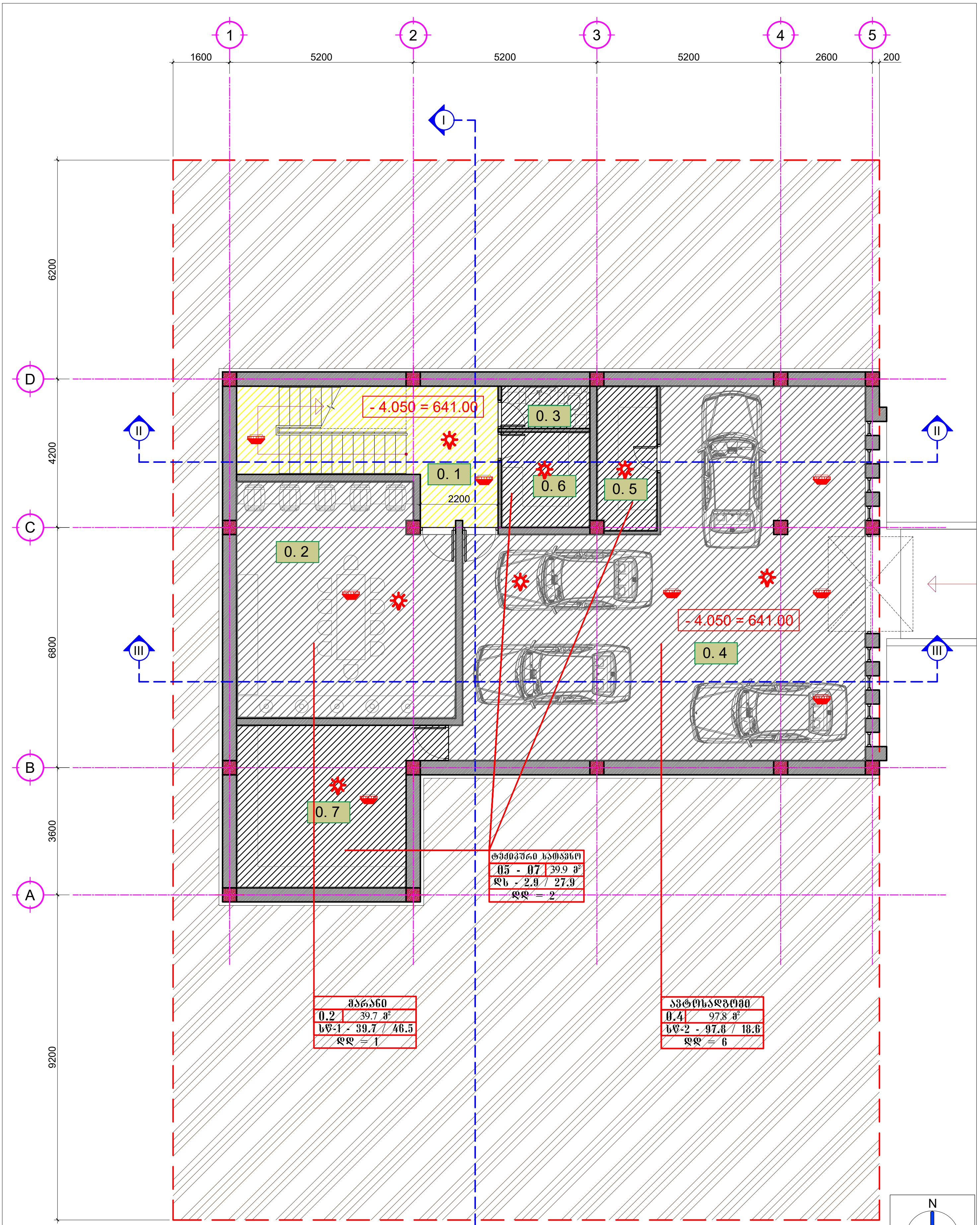

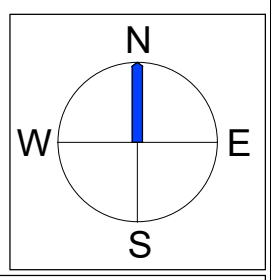

0 . 1	ტამბური - დერეფანი	9.80
0 . 2	მარანი	39.70
0 . 3	სანკვანძი	3.00
0 . 4	ავტოფარეხი	97.80
0 . 5	ტექნიკური საკუჭნაო	6.90
0 . 6	სამეურნეო სათავსი	6.80
0 . 7	ტექნიკური სათავსი	23.20

შენიშვნები

1. წინამდებარე ნახაზზე ზომები მოცემულია მილიმეტრებში (მმ.).
2. სათავსოთა ექსპლიკაცია და ფართები იხილეთ ნახაზი AR - 010-115.

ინდივიდუალური ერთბინიანი საცხოვრებელი სახლი

ქ.თბილისი, ცაცხვების III შესახვევი № 11 --- ს.კ. 01.10.18.009.033

ნახაზის დასახელება

სართულის გეგმა -4.050 ნიშნულზე
(სარდაფის სართული)

პრ. მთ. არქიტექტორი	-------------------	ვ.ჭელიძე
დაამუშავა	-------------------	ნ.კამკამიძე
შეამოწმა	-------------------	ვ.ჭელიძე

A - 3	მასშტაბი 1 : 100	AR - 010-115

LTD. ..ORIKA..

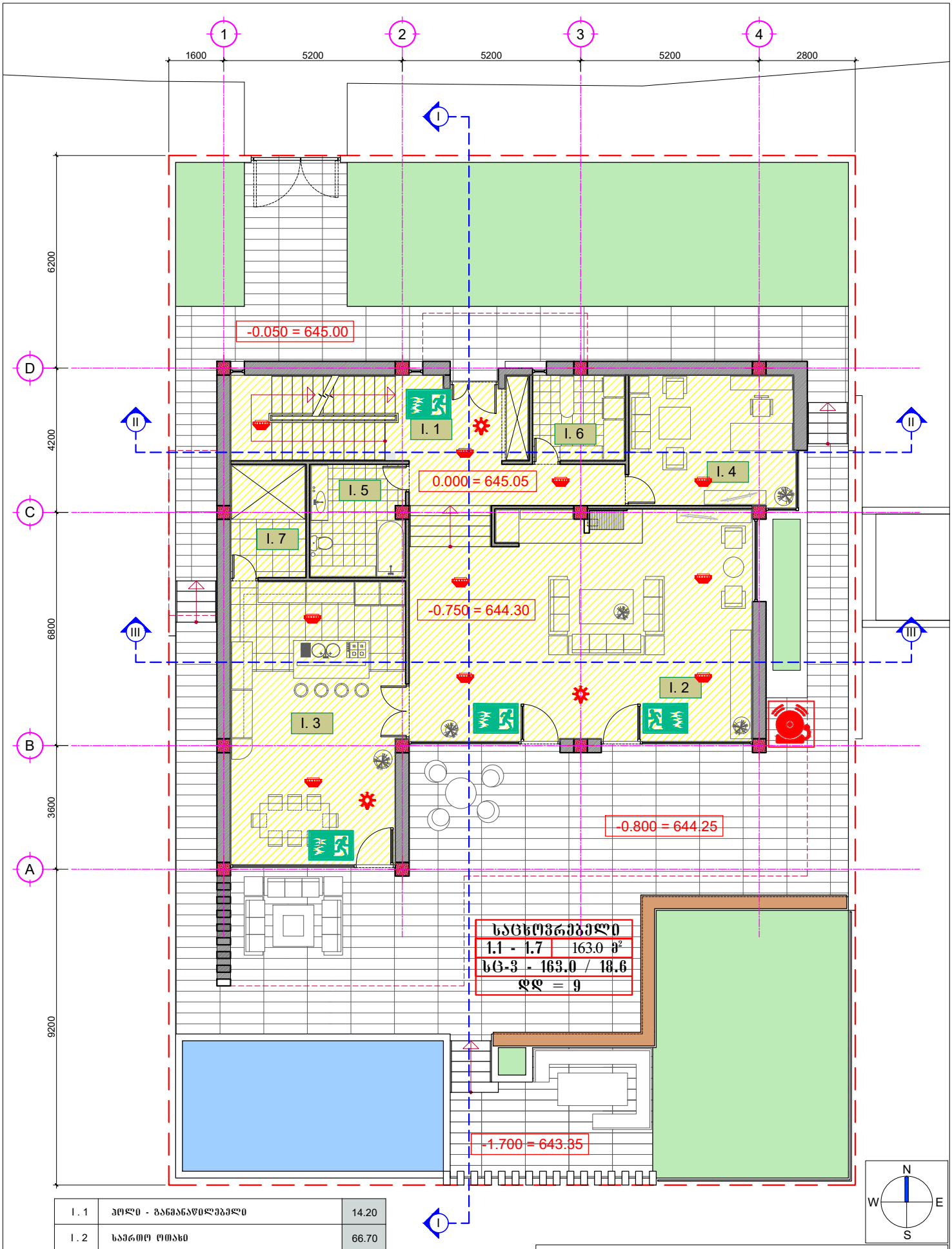

I . 1	ჰოლი - განმანაწილებელი	14.20
I . 2	საერთო ოთახი	66.70
I . 3	სამზარეულო - სასადილო	40.70
I . 4	კაბინეტი	18.20
I . 5	სანკვანძი - სააბაზანო	9.10
I . 6	საძრცხაო	6.80
I . 7	საპშნაო	7.30

შენიშვნები

1. ფინალურად ნახაზზე ჩამები მოცემულია მილიმეტრებში (მმ.).
2. სამუშაოთა ძირითადი და შარმები იხილეთ ნახაზი AR - 010-115.

ინდივიდუალური ერთბინიანი საცხოვრებელი სახლი

ქ.ბათუმის, ცაცხვების III შესახვევი № 11 --- ს.კ. 01.10.18.009.033

ნახაზის დასახელება

სართულის გეგმა 0.000 და -0.750 ნიშნულებზე (პირველი სართული)

არ. ამ. არქიტექტორი	----------	ზ.ჭელიძე
დამუშავება	----------	ნ.ქაჯაია
შემოწმება	----------	ზ.ჭელიძე

A - 3	მასშტაბი 1 : 100	AR - 010-115

LTD. ..ORIKA..

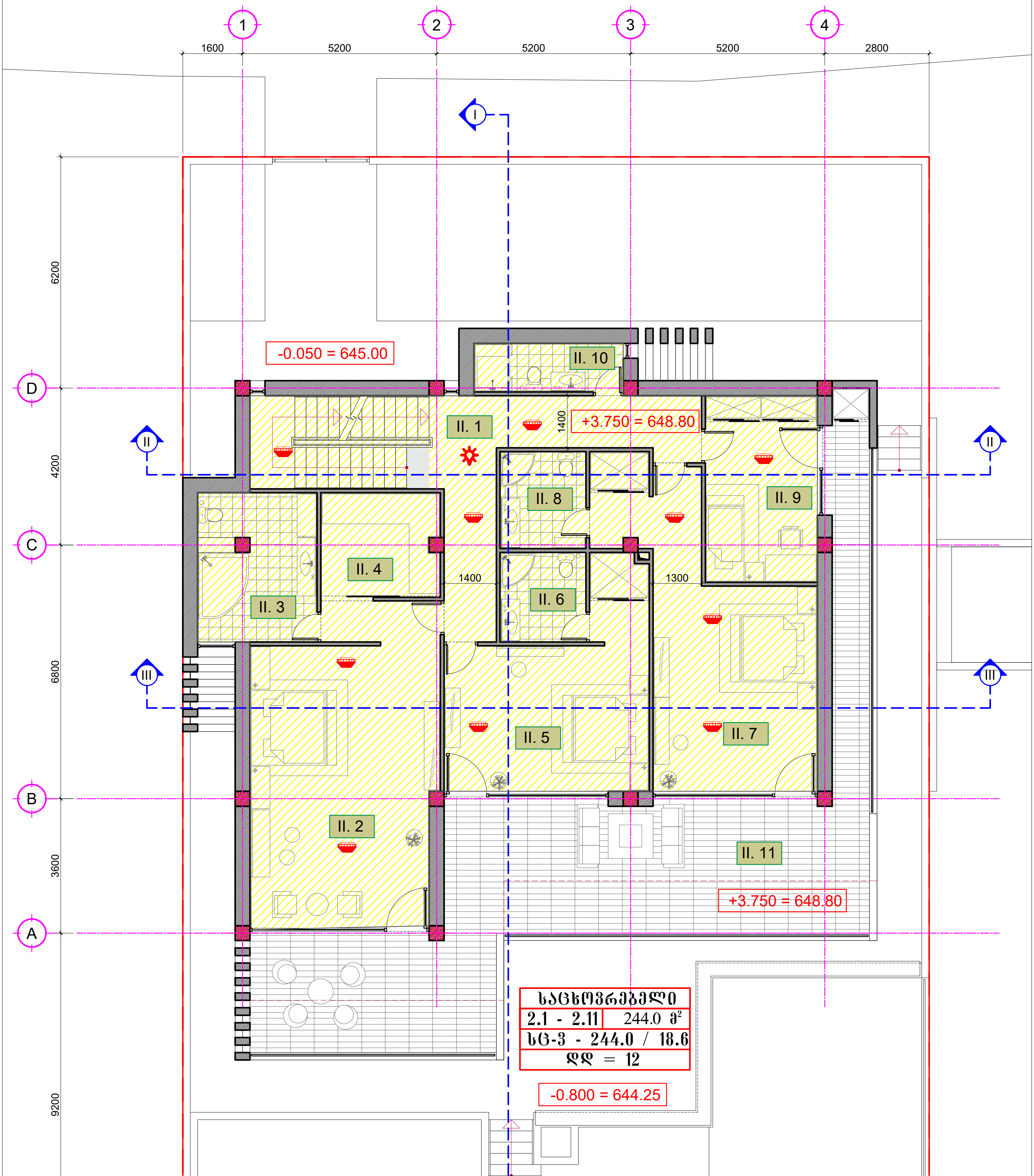

საცხოვრებელი	
2.1 - 2.11	244.0 მ²
სც-3 - 244.0 / 18.6	
დდ = 12	

II . 1	დერეფანი - განმანაწილებელი	18.50
II . 2	მთავარი საძილე	40.90
II . 3	სანკვანძი - სააბაზანო	12.00
II . 4	საგარდერობო	8.00
II . 5	საძილე	25.30
II . 6	სანკვანძი - სააბაზანო	5.50
II . 7	საძილე	32.50
II . 8	სანკვანძი - სააბაზანო	6.00
II . 9	საძილე	15.00
II . 10	სანკვანძი	5.20
II . 11	აივანი - ტერასა	75.30

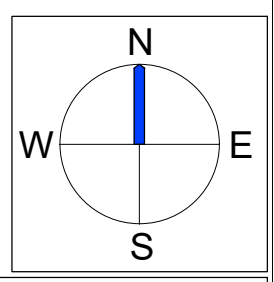

შენიშვნები

1. წინამდებარე ნახაზზე ზომები მოცემულია მილიმეტრებში (მმ.).
2. სათავსოთა ექსპლიკაცია და ფართები იხილეთ ნახაზი AR - 010-115.

ინდივიდუალური ერთბინიანი საცხოვრებელი სახლი

ქ.თბილისი, ცაცხვების III შესახვევი № 11 --- ს.კ. 01.10.18.009.033

ნახაზის დასახელება

სართულის გეგმა +3.750 ნიშნულზე
(მეორე სართული)

პრ. მთ. არქიტექტორი	__________________	ვ.ჭელიძე
დაამუშავა	__________________	ნ.კამკამიძე
შეამოწმა	__________________	ვ.ჭელიძე

A - 3	მასშტაბი 1 : 100	AR - 010-115

LTD. ..ORIKA..

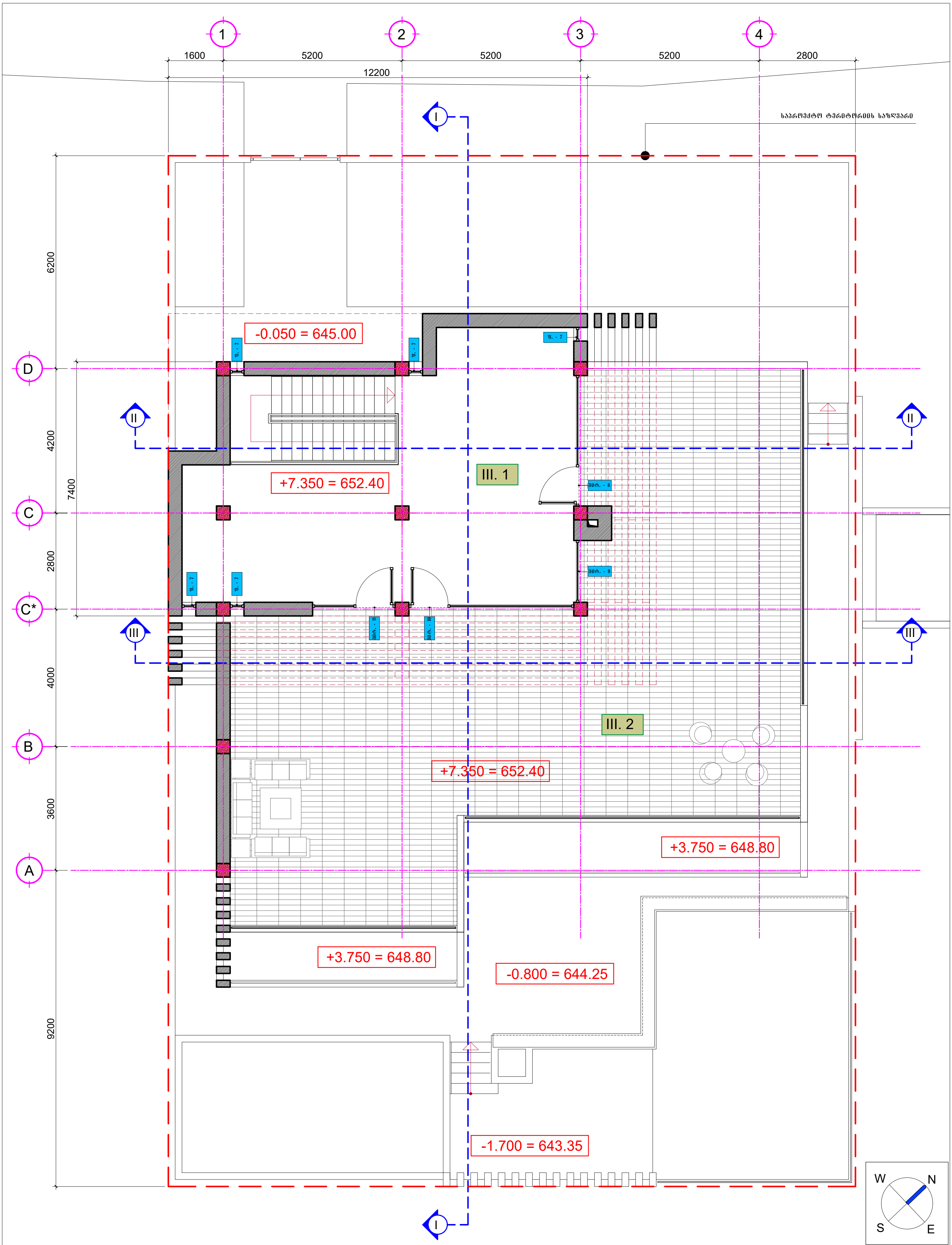

შენიშვნები

1. წინამდებარე ნახაზზე ზომები მოცემულია მილიმეტრებში (მმ.).
2. სათავსოთა ექსპლიკაცია და ფართები იხილეთ ნახაზი დ - 011-113.

ინდივიდუალური ერთბინიანი საცხოვრებელი სახლი

ქ.თბილისი, ცაცხვების III შესახვევი № 11 --- ს.კ. 01.10.18.009.033

ნახაზის დასახელება

სართულის გეგმა 7.350 ნიშნულზე (ტექნიკური სართული)

პრ. მთ. არქიტექტორი	-------------------	ნ.კამკამიძე
დაამუშავა	-------------------	ვ.ჭელიძე
შეამოწმა	-------------------	ნ.კამკამიძე

A - 3	მასშტაბი 1 : 100	AR - 011-104

LTD. ..ORIKA..

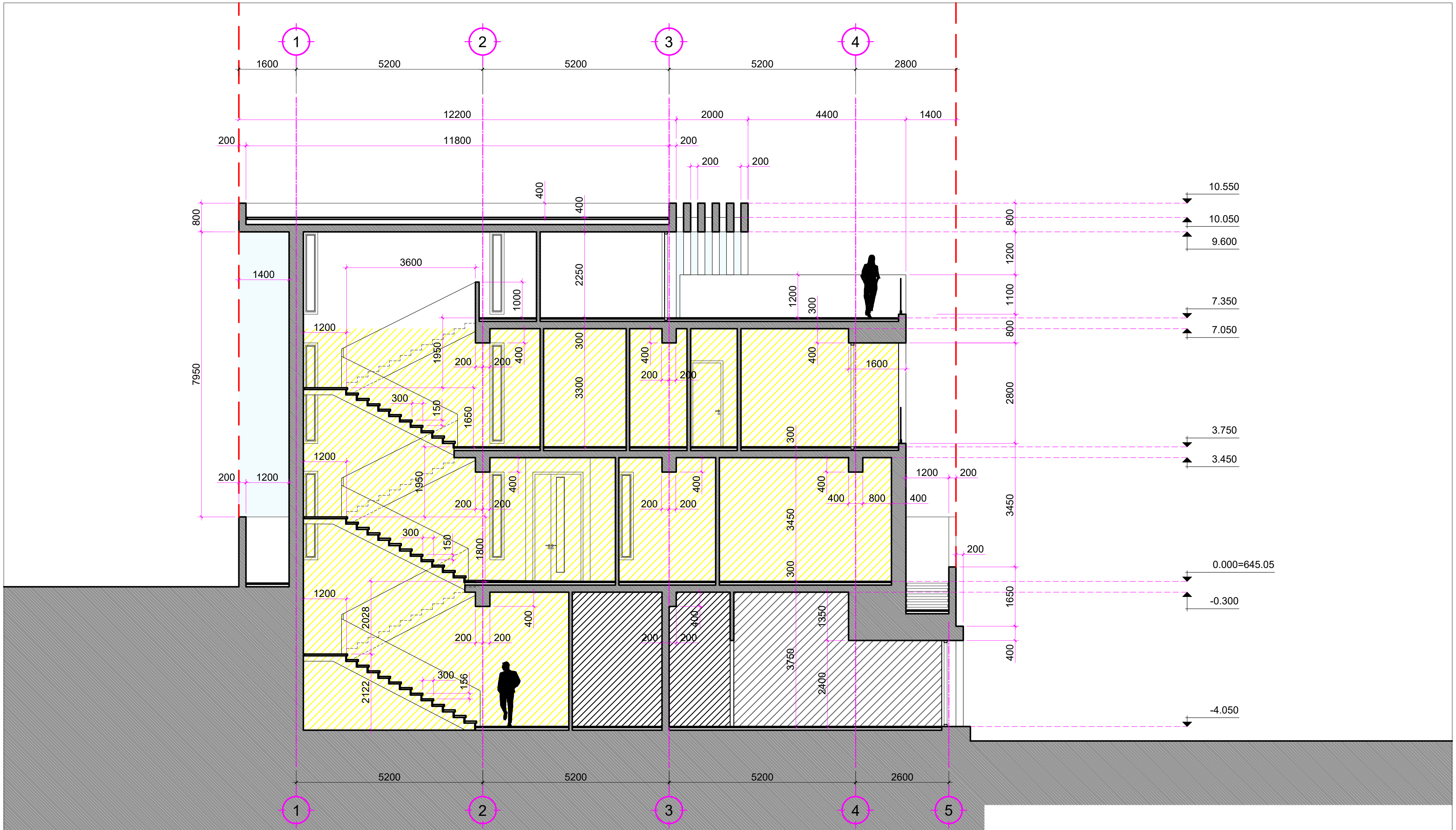

შენიშნები

1. წინამდებარე ნახაზზე ზომები მოცემულია მილიმეტრებში (მმ.).

ინდივიდუალური ერთბინიანი საცხოვრებელი სახლი

ქ.თბილისი, ცაცხვების III შესახვევი № 11 --- ს.კ. 01.10.18.009.033

ნახაზის დასახელება

ჭრილი II - II

პრ. მთ. არქიტექტორი	--------------------	ვ.ჭელიძე
დაამუშავა	--------------------	ნ.კამკამიძე
შეამოწმა	--------------------	ვ.ჭელიძე
A - 3	მასშტაბი 1 : 100	AR - 010-115

LTD. ..ORIKA..

შენობა-ნაგებობის უსაფრთხოების წესებთან შესაბამისობის ანალიზი

გამოყენებული წესები – "შენობა-ნაგებობის უსაფრთხოების წესები"

ჩამოთვალეთ შენობის დაკავებულობები და აღწერეთ თითოეული გამოყენება	
1. დამხმარე ds (ტექნიკური ოთახი, საქვაბე) (დაკავებულობის დატვირთვა - 2)	მიწის დონის ქვედა (-1) სართ. (-4.05 ნიშნ.)
2. სასაწყობო ჯგუფი სწ-1 (მარანი) (დაკავებულობის დატვირთვა - 1)	მიწის დონის ქვედა (-1) სართ. (-4.05 ნიშნ.)
3. სასაწყობო ჯგუფი სწ-2 (ავტოსადგომი) (დაკავებულობის დატვირთვა - 6)	მიწის დონის ქვედა (-1) სართ. (-4.05 ნიშნ.)
4. საცხოვრებელი ჯგუფი სც-3 (საცხ. ბინა) (დაკავებულობის დატვირთვა - 21)	მიწის დონის ზედა I–II–III სართ. (0.00; +3.75; +7.35 ნიშნ.)

შენობა-ნაგებობის უსაფრთხოების წესებთან
შესაბამისობის ანალიზი

კონსტრუქციის ტიპი:	
განსაზღვრეთ კონსტრუქციის ტიპი არსებული შენობისთვის: მაგალითი: II–A, II–B, V–A, V–B	
განსაზღვრეთ კონსტრუქციის ტიპი ახალი შენობისთვის: მაგალითი: II–A, II–B, V–A, V–B	I – A
შერეული კონსტრუქციის შემთხვევაში მიუთითეთ ტიპები, რომელიც გამოყენებული იქნება, განსაზღვრეთ ტიპები და მათი მდებარეობა:	

შენობა-ნაგებობის საფრთხოების წესებთან შესაბამისობის ანალიზი

სიმაღლის შეზღუდვები (ცხრილი 503-ის მიხედვით)		
დაკავებულობები	დასაშვები სართულიანობა	შემოთავაზებული სართულიანობა
1. დამხმარე ჯგუფი დს (ტექნიკური ოთახები) (დაკავებულობის დატვირთვა - 2)	შეუზღუდავი	1 სართული (-4.05 ნიშნ.)
2. სასაწყობო ჯგუფი სწ-1 (მარანი) (დაკავებულობის დატვირთვა - 1)	შეუზღუდავი	1 სართული (-4.05 ნიშნ.)
3. სასაწყობო ჯგუფი სწ-2 (ავტოსადგომი) (დაკავებულობის დატვირთვა - 6)	შეუზღუდავი	1 სართული (-4.05 ნიშნ.)
4. საცხოვრებელი ჯგუფი სც-3 (საცხ. ბინა) (დაკავებულობის დატვირთვა - 21)	შეუზღუდავი	3 სართული (0.00; +3.75; +7.35 ნიშნ.)
	დასაშვები სიმაღლე (მ)	შემოთავაზებული სიმაღლე (მ)
საერთო სიმაღლე (მ) =	შეუზღუდავი	10.05
მიწის დონის ზემოთ სართულების რაოდენობა =		3

შენობა-ნაგებობის უსაფრთხოების წესებთან შესაბამისობის ანალიზი

ფართობის შეზღუდვები (ცხრილი 503-ის მიხედვით)		
დაკავებულობები	დასაშვები ფართობი (სართულზე $მ^2$)	შემოთავაზებული ფართობი (სართულზე $მ^2$)
1. დამხმარე ჯგუფი დს	შეუზღუდავი	39.9
2. სასაწყობო ჯგუფი სწ-1	შეუზღუდავი	39.7
3. სასაწყობო ჯგუფი სწ-2	შეუზღუდავი	97.8
4. საცხოვრებელი ჯგუფი სც-3	შეუზღუდავი	407.0
შემოთავაზებული ფართობების ჯამი =	584.4	
სართულების რაოდენობა =	3	
შენობის საერთო ფართობი =	830.9	

შენობა-ნაგებობის უსაფრთხოების წესებთან შესაბამისობის ანალიზი

გარე კედლის ცეცხლმედეგობისა და ღიობებისადმი მოთხოვნები ცხრილების 602-ის და 705.8-ის მიხედვით

გარე კედელი	ხანძარსაწინააღმდეგო მანძილი (მ)	ცეცხლმედეგობის ხარისხი (სთ)		კედლის ღიობების ფართობი (კედლის %)					
		მოთხოვნილი	გათვალისწინებული	დასაშვები			გათვალისწინებული		
				დაცული	დაუცველი საშხეფებით	დაუცველი	დაცული	დაუცველი საშხეფებით	დაუცველი
A – D (ღერძებში)	14.7	0	2	–	–	შეუზღუდავი	–	–	24 %
1 – 5 (ღერძებში)	9.0	0	2	–	–	შეუზღუდავი	–	–	48 %
D – A (ღერძებში)	0	2	2	–	–	0 %	–	–	0 %
5 – 1 (ღერძებში)	10.0	0	2	–	–	შეუზღუდავი	–	–	5 %

შენობა-ნაგებობის შსაფრთხოების წესებთან შესაბამისობის ანალიზი

ხანძრისაგან დაცვის სისტემებისადმი მოთხოვნები							
დაკავებულობები/ სივრცეები/ გასასვლელი საშუალებები	ავტოსაშხეფი სისტემა	ალტერნატიული ავტომატური ცეცხლსაქრობი სისტემები	სახანძრო განგაშისა, კვამლაღმოჩენი და ცეცხლაღმოჩენი სისტემები	სახანძრო მილდგარების სისტემები	კვამლის საკონტროლო სისტემები	ხელის ცეცხლმაქრები	საავარიო განგაშის სისტემები
დამხმარე დს ჯგუფი	–	–	კვამლის აღმომჩენი	–	–	–	–
სასაწყობო სწ-1 ჯგუფი	–	–	კვამლის აღმომჩენი	–	–	–	–
სასაწყობო სწ-2 ჯგუფი	–	–	კვამლის აღმომჩენი	–	–	–	–
საცხოვრებელი ჯგუფი სც-3	–	–	კვამლის აღმომჩენი	–	–	–	–
კიბის უჯრედი	–	–	კვამლის აღმომჩენი	–	–	–	–
ლიფტი	–	–	–	–	–	–	–
დერეფანი	–	–	კვამლის აღმომჩენი	–	–	–	–
სახანძრო-სამაშველო სამსახურის მიერ გამოსაყენებელი მისაერთებლები				არა			
სახანძრო ტუმბოები და წყლის რეზერვუარი განთავსებულია სახურავზე				არა			

შენობა-ნაგებობის უსაფრთხოების ღონისძიებთან შესაბამისობის ანალიზი

განიავებისადმი მოთხოვნები		
დაკავებულობები/სივრცეები/გასასვლელი საშუალებები	ბუნებრივი განიავება	ხელოვნური განიავება
დამხმარე ჯგუფი დს	———	კი
სასაწყობო ჯგუფი სწ-1	———	კი
სასაწყობო ჯგუფი სწ-2	———	კი
საცხოვრებელი ჯგუფი სც-3	კი	კი
კიბის უჯრედი	კი	———
ლიფტები	———	———
დერეფანი	კი	———

შენობა-ნაგებობის უსაფრთხოების წესებთან შესაბამისობის ანალიზი

თითოეული სართულიდან გასასვლელი საშუალება									
სართულები	დაკავებულობა და დაკავებულობის დატვირთვის ჯამური მაჩვენებელი	მოთხოვნილი გასასვლელების/ გასასვლელთან მისადგომის რაოდენობა	გათვალისწინებული გასასვლელების/ გასასვლელთან მისადგომის რაოდენობა და ტიპი	გასასვლელი საშუალებების სიგანე (მეტრი)					
				გზა-კიბეები		დერეფანი		გასასვლელის გზა-კარი	
				მოთხოვნილი	გათვალისწინებული	მოთხოვნილი	გათვალისწინებული	მოთხოვნილი	გათვალისწინებული
(-1) სართული	დამხმარე ჯგ. დს (დდ= 2)	1	1 (გზა-კიბე)	0.9	1.1	0.9	2.2	0.82	0.85
	სასაწყობო ჯგ. სწ-1 (დდ= 1)	1	1 (გზა-კიბე)	0.9	1.1	0.9	2.2	0.82	0.85
	სასაწყობო ჯგ. სწ-2 (დდ= 6)	1	1 (გზა-კიბე)	0.9	1.1	0.9	2.2	0.82	0.85
პირველი სართული	საცხოვრებელი ჯგ. სც-3 (დდ= 9)	1	4 (გზა-კარი)	0.9	1.1	—	—	0.82	0.85
მეორე სართული	საცხოვრებელი ჯგ. სც-3 (დდ= 12)	1	1 (გზა-კიბე)	0.9	1.1	0.9	1.3	0.82	0.85
მესამე სართული		1	1 (გზა-კიბე)	0.9	1.1	0.9	1.2	0.82	0.85

შენობა-ნაგებობის შსაფრთხოების წესებთან შესაბამისობის ანალიზი

წყალსადენი სისტემის ფიქსირებული მოწყობილობების რაოდენობა–საცხოვრებელი ჯგუფი სც-3 ქვეჯგუფი

(ცხრილი 1602.1-ის მიხედვით)

სართულები	საცხოვრებელი ერთეულები	ფიქსირებული მოწყობილობები									
		უნიტაზი (ერთ საცხოვრებელ ერთეულზე)		ტუალეტის ხელსაბანები (ერთ საცხოვრებელ ერთეულზე)		აბაზანა/შხაპი (ერთ საცხოვრებელ ერთეულზე)		სამზარეულოს ნიჟარა (ერთ საცხოვრებელ ერთეულზე)		ავტომატური სარეცხი მანქანის მისაერთებელი (20 საცხოვრებელ ერთეულზე)	(ერთ საცხოვრებელ ერთეულზე)
		საჯარო	კერძო	საჯარო	კერძო	საჯარო	კერძო	საჯარო	კერძო	საჯარო	კერძო
მიწის დონის ქვედა (-1) სართულიდან მეორე სართულის ჩათვლით	ბინა (დდ=30)	1	7	1	7	1	5	1	1	1	1