წერილის ნომერი: **18-01211403258**
თარიღი: **20/05/2021**
პინი: **0522**

ადრესატი: ქალაქ თბილისის მუნიციპალიტეტის სსიპ ქალაქ თბილისის მუნიციპალიტეტის არქიტექტურის სამსახური
მისამართი: შარტავას 7

გადაამოწმეთ: **document.municipal.gov.ge**

ზოგადი ინფორმაცია	
წერილის ნომერი:	N 60-01211194602
წერილის თარიღი:	29 აპრილი, 2021
განმცხადებელი:	ნათია ჯანაშია
განაცხადის N	AR1795124
მისამართი	ქ.თბილისი, ლისის ტერიტორია, ქ. თბილისი, ქუჩა ლეო კვაჭაძე #17
საკადასტრო კოდ(ებ)ი:	72.16.21.972
ფუნქციური დანიშნულება; კლასი:	სკოლა; III კლასი
ნომენკლატურა/მოთხოვნის შინაარსი:	გამწვანების პროექტის შეთანხმება
მიწის ნაკვეთის სამშენებლოდ გამოყენების პირობები/ გრგ	დოკუმენტის №5181904 თარიღი: 11 ნოემბერი, 2020
არსებული შეზღუდვები	--------
ფართობ(ებ)ი:	13290 კვ.მ
მიწის ნაკვეთის მესაკუთრე(ები)	შპს „ბრიტანულ ქართული აკადემია“
არსებული ფუნქციური ზონა(ები):	სპეციალური ზონა 1 - (სპეცზ-1) სარეკრეაციო ზონა-3 (რზ-3)
წარმოდგენილი დოკუმენტაცია	გამწვანების პროექტი
დასკვნა: დადებითი	

საკითხის აღწერა

მოთხოვნილია გამწვანების პროექტთან დაკავშირებით სამსახურის პოზიციის დაფიქსირება

სამართლებრივი დასაბუთება

სამსახურმა იხელმძღვანელა შემდეგი სამართლებრივი საფუძვლებით: საქართველოს ორგანული კანონის ,,ადგილობრივი თვითმმართველობის კოდექსის“ მე-16 მუხლის მე-2 ნაწილის ,,გ“ ქვეპუნქტი; საქართველოს კანონის ,,საქართველოს სივრცის დაგეგმარების, არქიტექტურული და სამშენებლო საქმიანობის კოდექსის“ 108-ე მუხლი; საქართველოს მთავრობის 2019 წლის 31 მაისის დადგენილებით №255 დამტკიცებული „მშენებლობის ნებართვის გაცემისა და შენობა-ნაგებობის

ექსპლუატაციაში მიღების წესისა და პირობების შესახებ“ (შემდგომში მოხსენებული, როგორც ,,დადგენილება“) მე-3 მუხლის მე-2 პუნქტის „ო“ ქვეპუნქტი, მე-13 მუხლის პირველი პუნქტის ,,ო“ ქვეპუნქტი, დადგენილების მე-19 მუხლის მე-5 პუნქტის „ა“, ,,ბ“ „გ“, „დ“, „ე“, „ვ“, „ზ“ ქვეპუნქტები; ქალაქ თბილისის მუნიციპალიტეტის საკრებულოს 2018 წლის 16 იანვრის დადგენილებით №10-11 დამტკიცებული ,,ქალაქ თბილისის მუნიციპალიტეტის მერიის გარემოს დაცვის საქალაქო სამსახურის დებულების“ მე-5 მუხლის მე-3 პუნქტი; ქ. თბილისის მუნიციპალიტეტის მთავრობის 2018 წლის 8 თებერვლის N05.14.147 განკარგულებით დამტკიცებული პრიორიტეტული ხეების სია.

სამსახურის პოზიცია:

გაცნობებთ, რომ ტერიტორიაზე არსებული 584 ძირი მწვანე ნარგავი სრულად ითვისებს კ3 გამწვანების კოეფიციენტის საანგარიშო მინიმალურ ფართობს (2870 კვ.მეტრი). **ამდენად, სამსახური თანახმაა არსებული სახით დამტკიცდეს გამწვანების პროექტი.**

ინფორმაციისთვის

ნებართვის გაცემიდან 10 დღის ვადაში ნებართვის მფლობელი ვალდებულია მოსალოდნელი მშენებლობის საინფორმაციო დაფის გვერდით განათავსოს ზემოაღნიშნული გამწვანების პროექტის ძირითადი ასპექტების და პარამეტრების ამსახველი ინფორმაცია.

გაცნობებთ, რომ საინფორმაციო დაფაზე გამწვანების პროექტი ვიზუალურად უნდა გამოისახოს მაკეტის ან/და ფოტომონტაჟის სახით. საინფორმაციო დაფის მინიმალური გაბარიტი უნდა იყოს A2 ზომის ფორმატის შესაბამისი. საინფორმაციო დაფა უნდა შენარჩუნდეს სამშენებლო სამუშაოების წარმოების მთელი პერიოდის განმავლობაში და მოიხსნას შენობა-ნაგებობის ექსპლუატაციაში მიღების შემდგომ.

დამატებით გაცნობებთ, რომ მშენებლობის პროცესში წარმოქმნილი ნარჩენების მართვა უნდა განხორციელდეს საქართველოს კანონის „ნარჩენების მართვის კოდექსის“ შესაბამისად. იმ შემთხვევაში თუ წარმოქმნილი ინერტული ნარჩენები გამოყენებული იქნება ამოვსების ოპერაციებისთვის ან მშენებლობის მიზნებისათვის, საჭიროა მომზადდეს პროექტი, რომელიც უნდა შეთანხმდეს შესაბამის უწყებასთან (ნარჩენების მართვის კოდექსი (21-ე მუხლის 51-ე პუნქტი).

ინდივიდუალური ადმინისტრაციულ-სამართლებრივი აქტის გასაჩივრება

წინამდებარე ინდივიდუალური ადმინისტრაციულ-სამართლებრივი აქტი შესაძლოა გასაჩივრდეს ქ. თბილისის მუნიციპალიტეტის მერთან (ქალაქი თბილისი, ჟ. შარტავას ქუჩა N7), დაინტერესებული მხარის მიერ მისი ოფიციალური წესით გაცნობის დღიდან ერთი თვის ვადაში.

პატივისცემით,

გიგა გიგაშვილი

პირველადი სტრუქტურული ერთეულის ხელმძღვანელი
(საქალაქო სამსახურის უფროსი)

გამოყენებულია კვალიფიციური
ელექტრონული ხელმოწერა/
ელექტრონული შტამპი


დენდროლოგიური პროექტის საინფორმაციო დაფა
დამკვეთი: შპს "ბრიტანულ ქართული აკადემია"
მისამართი:
საკადასტრო ტერიტორია: ს/კ 72.16.21.972
ობიექტის მისამართი: ქ.თბილისი, ლისი, ლეო კვაჭაძის №17
ნებართვის გამცემი ორგანო: ქ. თბილისის მუნიციპალიტეტის
მერიის გარემოს დაცვის საქალაქო სამსახური
ფ3 = 4925კვ.მ.
დენდროლოგიური პროექტის შეთანხმების თარიღი
დენდროლოგიური პროექტის დასრულების თარიღი
არსებული ხე-მცენარეების სახეობა
ახლად დარგულ ხე/მცენარეების მოვლაზე პასუხისმგებელია:
შპს "ბრიტანულ ქართული აკადემია"
ახლად დარგულ ხე/მცენარეების მოვლის ხანგრძლივობა 3 წელი
ა. მისამართი: ქ. თბილისი, ლისის ტერიტორია, ლეო კვაჭაძის ქუჩა N17
საკ.კოდი 72.16.21.972
ფუნქციური დანიშნულება: სკოლა
ბ. დამკვეთი შპს ბრიტანული ქართული აკადემია"- ს/კ 204497829
თბილისი, ლეო კვაჭაძის ქ. N17 ტელ.: 577733636
ელ. ფოსტა: natia.janashia@bga.ge
გ. ნებართვის გამცემი ორგანო
სსიპ ქ.თბილისის მუნიციპალიტეტის არქიტექტურის სამსახური tas.ge
განაცხადი # AR1795124
დადგენილი გაპის ბრძანების ნომერი.: # 5181904.
დადგენილი გაპის ბრძანების თარიღი.: 11.11.2020.
განხილვის ვადები 09/02/2021- 15/03/2021
სტადია: პროექტის შეთანხმება / მშენებლობის ნებართვა




RECYCLING GUIDE

ქ. თბილისი, ლისის ტერიტორია: ლეო კვაჭაძის ქ.№17

შპს "ბრიტანულ ქართული აკადემია"-ს მიმდებარე ტერიტორიის

დენდროლოგიური პროექტი

ს/კ 72.16.21.972

Tamar Tavartqiladze
Landscape Architecture

+995 577 44 33 16
ttt.land@gmail.com

D:\kirki\LOGO_K_K.jpg

შ.პ.ს "კირკიტაძე და კომპანია" (ს/ნ416294067)

L.T.D "KIRKITADZE & COMPANY"

პეკინის ქ. №27 ტ: 2 37 23 00 მობ: 5 99 56 22 76, ფაქსი: 2 37 23 00

Pekini str. N 27 tel: 2 37 23 00 mob: 5 99 56 22 76, fax: 2 37 23 00

ქალაქი თბილისი, ლისის ტერიტორია; ლეო კვაჭაძის ქ., №17, (ს/კ 72.16.21.972)
შპს "ბრიტანულ ქართული აკადემია"-ს (ID 204497829) საკუთრებაში არსებული 13290 კვ.მ. არასასოფლო-სამეურნეო დანიშნულების მიწის ნაკვეთის და მისი მიმდებარე ტერიტორიის ტოპოგრაფიული

გეგმა

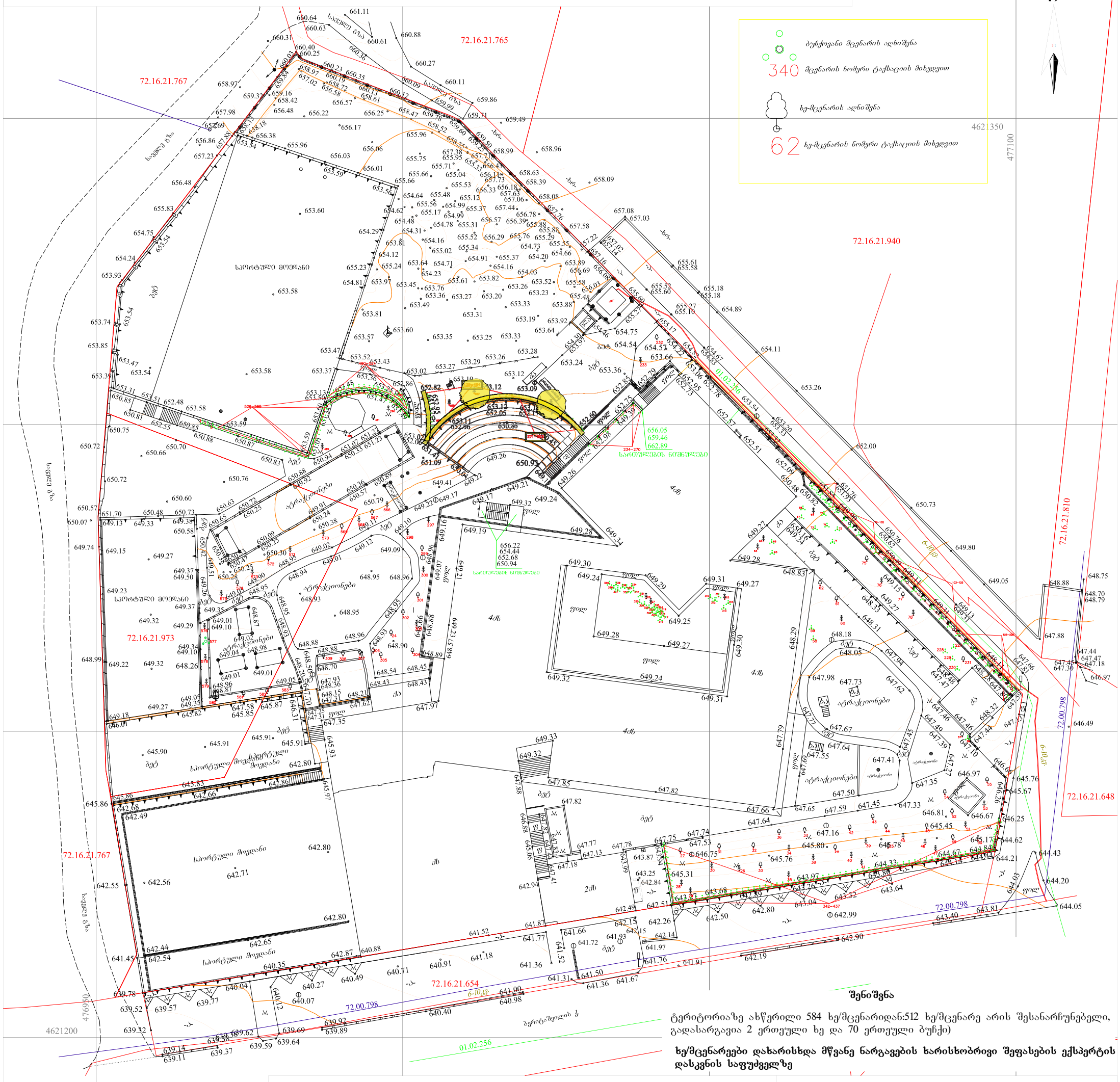
72.16.21.765
72.16.21.767
72.16.21.940
72.16.21.810
72.16.21.973
72.16.21.654
72.16.21.648
72.00.798
01.02.256
6-10კვ.
4621350
4621200
4769150
4771000
ბუჩქოვანი მცენარის აღნიშვნა
340 მცენარის ნომერი ტაქსაციის მიხედვით
ხე-მცენარის აღნიშვნა
62 ხე-მცენარის ნომერი ტაქსაციის მიხედვით
საპროექტო მოედანი
სპორტული მოედანი
ასფალტი
ბეტ
ბეტ
ქვა
ქვა
ბალახი
ბალახი
ბალახი

ბათუმის საკრებულოს ახალი სასწავლო-კულტურული ცენტრის მშენებლობა

ლოკაცია:
ქალაქი ბათუმი, ვაშლოვანის ქუჩა N 17 (ლოტი N 1)
საკადასტრო კოდი: 05.18.62.002.

ორგანიზების გენერალური გეგმა

15.2 / 2.2

ბეჭდვა

გ. ცუცქირიძე
მთავარი არქიტექტორი

ნ. ცუცქირიძე
პროექტის ხელმძღვანელი

TSUTSKIRIDZE+ARCHITECTS

info@tsutskiridze.org www.tsutskiridze.ge

A 2	M 1 :500

CAD / pln / dwg / pdf

UTM proejcia WGS 1984

up	საკ. წერტილი	ველი	wetland
up	ბეტონის ბოძი	ტყე	forest
	ხე	ბუჩქნარი	bushes
	ბუჩქი	ბალახი	grass
	ბალახი	ნაკადული	stream
	ნაკადული	ტბა	lake
	ტბა	ჭალა	flood plain
	ჭალა	ნაგებობა	building
	ნაგებობა	ღობე	fence
	ღობე	ბეტონის ღობე	concrete wall
	ბეტონის ღობე	ბილიკი	footpath
	ბილიკი	ასფალტის გზა	asphalt road
	ასფალტის გზა	ხრეშის გზა	gravel road
	ხრეშის გზა	ელექტროგადამცემი ხაზი	electric line
	ელექტროგადამცემი ხაზი	ელექტრო ბოძი	electric pole
	ელექტრო ბოძი	ტელეფონის ბოძი	telephone pole
	ტელეფონის ბოძი	განათების ბოძი	street light
	განათების ბოძი	ტროტუარი	sidewalk
	ტროტუარი	ბორდიური	curb
	ბორდიური	ნაყარი	fill
	ნაყარი	ამოღება	excavation
	ამოღება	ქანობი	slope
	ქანობი	ნაპირსამაგრი	retaining wall
	ნაპირსამაგრი	ხიდი	bridge
	ხიდი	ტერიტორიის საზღვარი	property line
	ტერიტორიის საზღვარი	ნაგავსაყრელი	landfill
	ნაგავსაყრელი	ქვიშა	sand
	ქვიშა	ხრეში	gravel
	ხრეში	ტალახი	mud
	ტალახი	ქვა	stone
	ქვა	ქვიშაქვა	sandstone
	ქვიშაქვა	კირქვა	limestone
	კირქვა	ტუფი	tuff
	ტუფი	ბაზალტი	basalt
	ბაზალტი	ნაცრისფერი თიხა	gray clay

Symbols: 1) ტოპოგრაფიული ნაკვეთის საზღვრები მოცემულია საკადასტრო მონაცემების მიხედვით

ტოპოგრაფიული გეგმა მასშტაბით 1:500

ნაგებობის დასახელება	ფართობი კვ.მ
ადმინისტრაციული კორპუსი	512 კვ.მ
სასწავლო ბინები (N271-293,438-484)	70 ოთახი
სასწავლო ბინები სულ (N294-487)	2 ოთახი
ბიბლიოთეკა-მედიათეკა	1
სპორტული დარბაზი	1
ღია სპორტული მოედანი	1
ბავშვთა სათამაშო მოედანი	1
ავტოსადგომი	1

ნაკვეთის ფართობი 37360 კვ.მ

ნაკვეთის საზღვრები განსაზღვრულია საკადასტრო მონაცემების მიხედვით და დატანილია ტოპოგრაფიულ საფუძველზე. ნაკვეთის საზღვრების ცვლილების შემთხვევაში საჭიროა ხელახალი გეოდეზიური აზომვა.

ტსუცკირიძე+არქიტექტორები
info@tsutskiridze.org
www.tsutskiridze.ge

კ3-ის კროკი გადარგული ხე-მცენარეების ლოკაციით

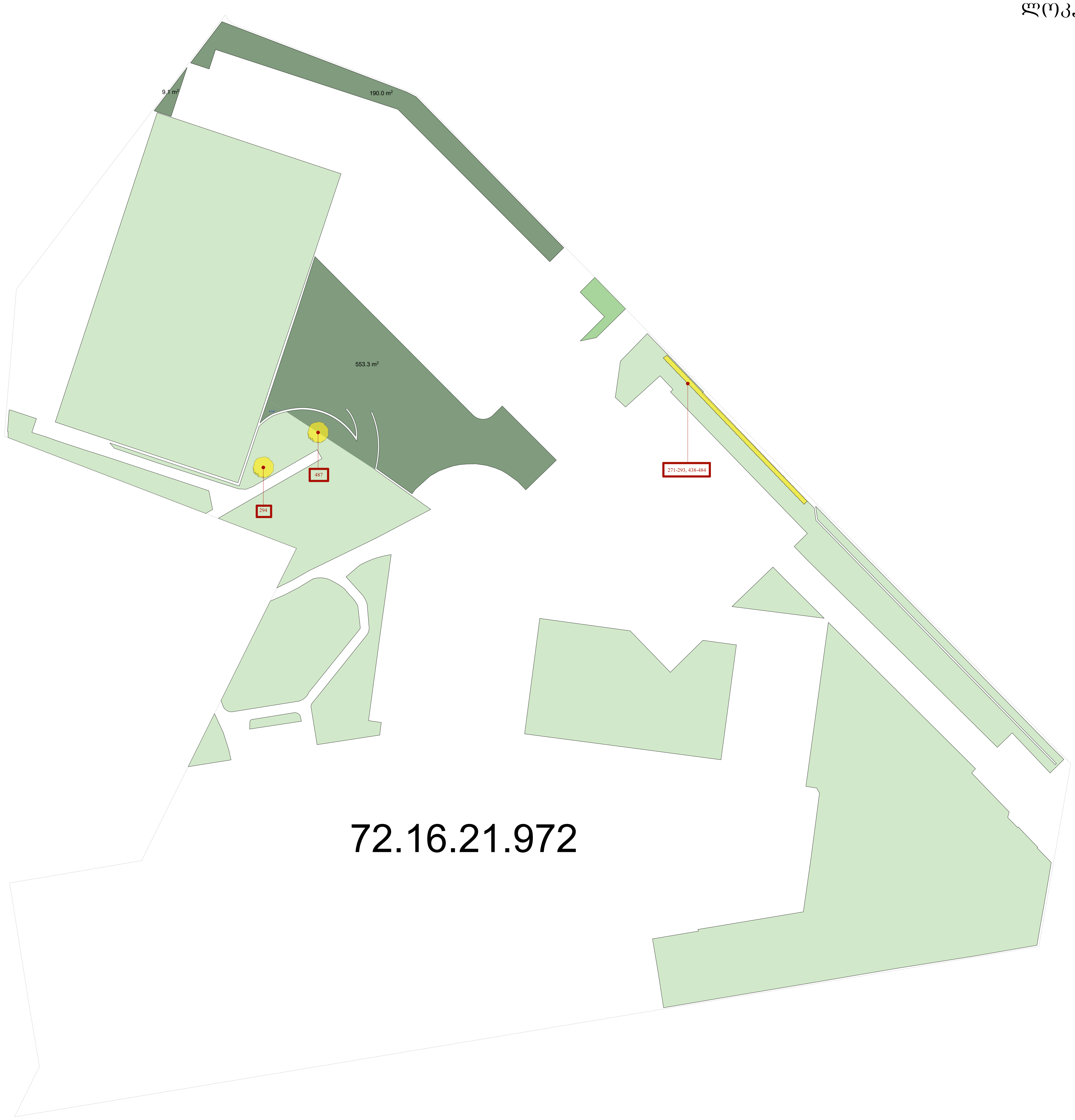

კ-3-ის საანგარიშო ფართი შეადგენს - 4.925კვ.მ.-ს

	შენარჩუნებული ხე/მცენარე	512 ერთეული
	გადარგული ბუჩქები (№271-293,438-484)	70 ერთელი
	გადარგული ხე (№294,487)	2 ერთელი
	საპროექტო ბალახის საფარი	752.4კვ.მ.
	არსებული ბალახის საფარი	4172კვ.მ.

შენიშვნა
გადასარგავი ხე-მცენარეები დახარისხდა, ხე მცენარეების ხარისხობრივი შეფასების ექსპერტიზის დასკვნის საფუძველზე

დამკვეთი	ბრიტანულ-ქართული აკადემია
მისამართი	ლეო კვაჭაძის ქ 17 (ლისის ტბის მიმდ.)
სამუშაო მოცულობა	A3
შეასრულა ლანდშაფტის არქიტექტორი	თამარ თავართქილაძე

Tamar Tavartqiladze Landscape Architecture
+995 577 44 33 16
ttt.land@gmail.com

სამუშაოთა მოცულობა

N	სამუშაოს დასახელება	რაოდ/ც.	შენიშვნა
1.	ადგილების მომზადება არსებული ხეების გადასარგავად 50%-იანი მიწის ნაზავის დამატებით ორმოებში(ორმოს ზომა 0.8X0.8X0.8)	2	1.024კუბ.მ. მიწის ნაზავი
2.	არსებული ფოთლოვანი ხეების ამოღება კომით და დარგვა	2	
3.	ადგილების მომზადება არსებული ბუჩქების გადასარგავად 50%-იანი მიწის ნაზავის დამატებით ორმოებში(ორმოს ზომა 0.5X0.5X0.5)	70	8.75კუბ.მ. მიწის ნაზავი
4.	არსებული ბუჩქების ამოღება კომით და დარგვა	70	
5.	15სმ-იანი სისქის განოყიერებული მიწის შეტანა პლანირება, ბალახის საფარის მოსაწყობად 752.4 კვ.მ. ფართობზე	112.86კუბ.მ.	
6.	ბალახის საფარის მოწყობა	752.4კვ.მ.	
7.	ბალახის საფარის მოვლა	752.4კვ.მ.	
8.	ახალჩარგული ხე-მცენარეებისა და ბალახის საფარის მორწყვა	4925კვ.მ.	

შენიშვნა:

1. ხეებისა და ბუჩქების გადარგვა მოხდეს აგრო ტექნიკის ნორმების დაცვით, ტაქსაციის ესქსპერტიზის დასკვნის საფუძველზე
2. გადარგულ ხე/მცენარეებზე ჩატარდეს სანიტარული კრეჭვა(სხვლა-ფორმირება)
3. ბალახის საფარის მოწყობა მოხდეს აგროტექნიკის სამუშაო ნორმების დაცვით
4. ბალახის საფარის ფართობი გადამოწმდეს დარგვითი სამუშაოების დასრულების შემდეგ
5. უზრუნველყოფილი იქნას ბალახისა და ხე-მცენარეების მორწყვა მთელი სავეგეტაციო პერიოდის განმავლობაში

დამკვეთი	ბრიტანულ-ქართული აკადემია
მისამართი	ლეო კვაჭაძის ქ 17 (ლისის ტბის მიმდ.)
სამუშაო მოცულობა	A3
შეასრულა ლანდშაფტის არქიტექტორი	თამარ თავართქილაძე

Tamar Tavartqiladze
+995 577 44 33 16
tt.land@gmail.com

დენდროლოგიური პროექტის საინფორმაციო დაფა

დამკვეთი: შპს "ბრიტანულ ქართული აკადემია"

მისამართი:

საპროექტო ტერიტორია: ს/კ 72.16.21.972

ობიექტის მისამართი: ქ.თბილისი, ლისი, ლეო კვაჭაძის №17

ნებართვის გაცემის ორგანო: ქ.თბილისის მუნიციპალიტეტის მერიის გარემოს დაცვის სააქალაქო სამსახური

კ3 =4.925კვ.მ.

დენდროლოგიური პროექტის შეთანხმების თარიღი

დენდროლოგიური პროექტის დასრულების თარიღი: 30.11.2022წ.

არსებული ხე - მცენარეების სახეობა

შესანარჩუნებელი ხე/მცენარეები 512 ერთეული

გადასარგავი ხე 2 ძირი

გადასარგავი ბუჩქი 70 ძირი

სულ ტერიტორიაზე 584 ძირი ხე/მცენარე

ახლადდარგულ ხე მცენარეების მოვლაზე პასუხისმგებელია:

შპს "ბრიტანულ ქართული აკადემია"

ახლადდარგულ ხე მცენარეების მოვლის ხანგრძლივობა 3 წელი

დენდროლოგიური გეგმა



პერსპექტიული ხედი



D:\kirki\LOGO_K_K.jpg

შ.პ.ს "ჯიქჯიღაძე და კომპანია" (ს/ნ416294067)

L.T.D "KIRKITADZE & COMPANY"

პეკინის ქ. №27 ტ: 2 37 23 00 მობ: 5 99 56 22 76, ფაქსი: 2 37 23 00

Pekini str. N 27 tel: 2 37 23 00 mob: 5 99 56 22 76, fax: 2 37 23 00

ქალაქი თბილისი, ლისის ტერიტორია; ლეო კვაჭაძის ქ., №17, (ს/კ 72.16.21.972)
შპს "ბრიტანულ ქართული აკადემია"-ს (ID 204497829) საკუთრებაში არსებული 13290 კვ.მ. არასასოფლო-სამეურნეო
დანიშნულების მიწის ნაკვეთის და მისი მიმდებარე ტერიტორიის ტოპოგრაფიული

გეგმა

ჩ

72.16.21.765
72.16.21.767
72.16.21.940
72.16.21.810
72.16.21.973
72.16.21.648
72.16.21.654
72.16.21.858
72.16.17.465
72.00.798

ბუჩქოვანი მცენარის აღნიშვნა
340 მცენარის ნომერი ტაქსაციის მიხედვით
ხე-მცენარის აღნიშვნა
62 ხე-მცენარის ნომერი ტაქსაციის მიხედვით

4621350
4621200
4769?0
477100

საერთაშორისო მოედანი
სპორტული მოედანი
სპორტული მოედანი
სპორტული მოედანი
ბეტონის ფილა
ბეტონის ფილა
ასფალტი
ბეტონი
ბეტონი
ბეტონ

მანანა ელბაქიძე

მწვანე ნარგავების ხარისხობრივ შეფასებაზე დასკვნის გამცემი
უფლებამოსილი ფიზიკური პირი/ექსპერტი

მწვანე ნარგავების ხარისხობრივი შეფასების საექსპერტო დასკვნა №249

ქ. თბილისი 07.04.2021

ობიექტის მისამართი: ქ.თბილისი, ლისის ტერიტორია; ქალაქი თბილისი, ქუჩა ლეო კვაჭაძე, №17.

ობიექტის საკადასტრო კოდი: 72.16.21.972

დამკვეთი: შპს " ბრიტანულ-ქართული აკადემია"

საფუძველი: დამკვეთის მომართვა ობიექტზე არსებული მწვანე ნარგავების ხარისხობრივი შეფასების თაობაზე.

ტერიტორიაზე არსებული მწვანე ნარგავების საერთო რაოდენობა: 584

შეფასებული მწვანე ნარგავების საერთო რაოდენობა: 584

კვლევის ჩატარების მეთოდი: ვიზუალური და ტაქსონომეტრიული გაზომვები.

საკვლევი ობიექტის ფართობი: 13290 მ^2;

რელიეფი მრავალგვაროვანი, როგორც ვაკე, ისე სხვადასხვა დახრილობისა და ექსპოზიციის ფერდობებით წარმოდგენილი. ტერიტორიის მნიშვნელოვანი ნაწილი ეთმობა ლანდშაფტურ-არქიტექტურულ კომპოზიციებს, რომელთა მხატვრულ გაფორმებაშიც გამოყენებულია მაღალდეკორატიულ მარადმწვანე და ფოთოლმცვივან მცენარეთა სახეობები და კულტივარები.

საექსპერტო დასკვნას თან ახლავს **არსებული სიტუაციური ფოტოსურათები.**

#	მცენარის ქართული და ლათინური სახელწოდებები	სასიცო-ცხლო ფორმა	დიამეტრი ფესვის ყელიდან 10 სმ სიმაღლეზე (სმ)	სიმაღლე მ H	მცენარის ზოგადი მდგომარეობა	შენიშვნა
1.	ჟასმინისებრი ტრაქელოსპერმუმი Trachelospermum jasminoides	ლიანა	0.5	1.8	საღი. ვერტიკალურ გამწვანებაში.	დასაშვებია გადარგვა
2.	ჟასმინისებრი ტრაქელოსპერმუმი Trachelospermum jasminoides	ლიანა	0.5	2	საღი. ვერტიკალურ გამწვანებაში.	დასაშვებია გადარგვა
3.	ჟასმინისებრი ტრაქელოსპერმუმი Trachelospermum jasminoides	ლიანა	0.5	2	საღი. ვერტიკალურ გამწვანებაში.	დასაშვებია გადარგვა
4.	ტუია დასავლური Thuja occidentalis	ხე/ბუჩქი	3	1.5	საღი, ბორდიურში.	დასაშვებია გადარგვა
5.	ტუია დასავლური Thuja occidentalis	ხე/ბუჩქი	4	1.5	საღი, ბორდიურში.	დასაშვებია გადარგვა

პ/ნ 01019021760. მისამართი: თბილისი, მუხიანი, I-V-V-93; mob.: 599 739 834; e-mail: manana.elbakidze@gmail.com

6.	ტუია დასავლური Thuja occidentalis	ხე/ბუჩქი	3	1.5	საღი, ბორდიურში.	დასაშვებია გადარგვა
7.	ტუია დასავლური Thuja occidentalis	ხე/ბუჩქი	5	1.5	საღი, ბორდიურში.	დასაშვებია გადარგვა
8.	ტუია დასავლური Thuja occidentalis	ხე/ბუჩქი	3	1.5	საღი, ბორდიურში.	დასაშვებია გადარგვა
9.	ტუია დასავლური Thuja occidentalis	ხე/ბუჩქი	4	1.5	საღი, ბორდიურში.	დასაშვებია გადარგვა
10.	ტუია დასავლური Thuja occidentalis	ხე/ბუჩქი	4	1.5	საღი, ბორდიურში.	დასაშვებია გადარგვა
11.	ტუია დასავლური Thuja occidentalis	ხე/ბუჩქი	3	1.5	საღი, ბორდიურში.	დასაშვებია გადარგვა
12.	ტუია დასავლური Thuja occidentalis	ხე/ბუჩქი	3	1.5	საღი, ბორდიურში.	დასაშვებია გადარგვა
13.	ტუია დასავლური Thuja occidentalis	ხე/ბუჩქი	5	1.5	საღი, ბორდიურში.	დასაშვებია გადარგვა
14.	ტუია დასავლური Thuja occidentalis	ხე/ბუჩქი	3	1.5	საღი, ბორდიურში.	დასაშვებია გადარგვა
15.	ტუია დასავლური Thuja occidentalis	ხე/ბუჩქი	4	1.5	საღი, ბორდიურში.	დასაშვებია გადარგვა
16.	ტუია დასავლური Thuja occidentalis	ხე/ბუჩქი	3	1.5	საღი, ბორდიურში.	დასაშვებია გადარგვა
17.	ტუია დასავლური Thuja occidentalis	ხე/ბუჩქი	4	1.5	საღი, ბორდიურში.	დასაშვებია გადარგვა
18.	ტუია დასავლური Thuja occidentalis	ხე/ბუჩქი	3	1.5	საღი, ბორდიურში.	დასაშვებია გადარგვა
19.	ტუია დასავლური Thuja occidentalis	ხე/ბუჩქი	4	1.5	საღი, ბორდიურში.	დასაშვებია გადარგვა
20.	ტუია დასავლური Thuja occidentalis	ხე/ბუჩქი	4	1.5	საღი, ბორდიურში.	დასაშვებია გადარგვა
21.	ტუია დასავლური Thuja occidentalis	ხე/ბუჩქი	4	1.5	საღი, ბორდიურში.	დასაშვებია გადარგვა
22.	ტუია დასავლური Thuja occidentalis	ხე/ბუჩქი	3	1.5	საღი, ბორდიურში.	დასაშვებია გადარგვა
23.	ტუია დასავლური Thuja occidentalis	ხე/ბუჩქი	5	1.5	საღი, ბორდიურში.	დასაშვებია გადარგვა
24.	ცხენისწაბლა Aesculus hippocastanum	ხე	8	4	საღი	დასაშვებია გადარგვა
25.	ფიჭვი ჩვეულებრივი (ევროპული) Pinus sylvestris	ხე	12	3	საღი	დასაშვებია გადარგვა
26.	ფიჭვი ჩვეულებრივი (ევროპული) Pinus sylvestris	ხე	15	4	საღი	დასაშვებია გადარგვა
27.	ცრუაკაცია, რობინია, ეკლის ხე Robinia pseudoacacia	ხე	15	7,5	საღი	დასაშვებია გადარგვა
28.	ლეილანდის ხამეციპარისი	ხე	14	8	საღი	დასაშვებია გადარგვა

	Cupressocyparis leylandii					
29.	მარადმწვანე კვიპაროსი ფ.პირამიდული Cupressus sempervirens f.pyramidalis	ხე	13	8	საღი	დასაშვებია გადარგვა
30.	ჰიმალაის კედარი Cedrus deodara	ხე	15	7	საღი	დასაშვებია გადარგვა
31.	ნეკერჩხალი ვერცხლის (შაქრის) Acer saccharinum (=A.saccharina)	ხე	21	9,5	საღი	დასაშვებია გადარგვა
32.	ნეკერჩხალი ვერცხლის (შაქრის) Acer saccharinum (=A.saccharina)	ხე	17	9	საღი	დასაშვებია გადარგვა
33.	მუხა ყუნწიანი (ევროპული) Quercus robur	ხე	9	4	საღი	დასაშვებია გადარგვა
34.	კედარი ჰიმალაის Cedrus deodara	ხე	14	8	საღი	დასაშვებია გადარგვა
35.	მარადმწვანე კვიპაროსი ფ.პირამიდული Cupressus sempervirens f.pyramidalis	ხე	14	8,5	საღი	დასაშვებია გადარგვა
36.	ცრუაკაცია, რობინია, ეკლის ხე Robinia pseudoacacia	ხე	17	7,5	საღი	დასაშვებია გადარგვა
37.	ნეკერჩხალი ვერცხლის (შაქრის) Acer saccharinum (=A.saccharina)	ხე	18	7,5	საღი	დასაშვებია გადარგვა
38.	კედარი ჰიმალაის Cedrus deodara	ხე	9	5	საღი	დასაშვებია გადარგვა
39.	კედარი ჰიმალაის Cedrus deodara	ხე	7	6	საღი	დასაშვებია გადარგვა
40.	ლეილანდის ხამეციპარისი Cupressocyparis leylandii	ხე	13	4	საღი	დასაშვებია გადარგვა
41.	მარადმწვანე კვიპაროსი, ფორმა პირამიდული Cupressus sempervirens f.pyramidalis	ხე	8	6	საღი	დასაშვებია გადარგვა

42.	ნეკერჩხალი ვერცხლის (შაქრის) Acer saccharinum (=A.saccharina)	ხე	13	5	საღი	დასაშვებია გადარგვა
43.	ცრუაკაცია, რობინია, ეკლის ხე Robinia pseudoacacia	ხე	18	7,5	საღი	დასაშვებია გადარგვა
44.	მუხა ყუნწიანი (ევროპული) Quercus robur	ხე	7	3	საღი	დასაშვებია გადარგვა
45.	ფიჭვი ვეიმუტის Pinus strobus	ხე	12	4	საღი	დასაშვებია გადარგვა
46.	ლეილანდის ხამეციპარისი Cupressocyparis leylandii	ხე	12	4	საღი	დასაშვებია გადარგვა
47.	მარადმწვანე კვიპაროსი, ფორმა პირამიდული Cupressus sempervirens f.pyramidalis	ხე	7	5	საღი	დასაშვებია გადარგვა
48.	ტირიფი მტირალა (ბაბილონის, ძეწნა) Salix babilonica	ხე	14	7,5	საღი	დასაშვებია გადარგვა
49.	ტირიფი მტირალა (ტირიფი ბაბილონის, ძეწნა) Salix babilonica	ხე	10	3	საღი	დასაშვებია გადარგვა
50.	კედარი ჰიმალაის Cedrus deodara	ხე	11	4	საღი	დასაშვებია გადარგვა
51.	ფიჭვი ვეიმუტის Pinus strobus	ხე	8	2	საღი	დასაშვებია გადარგვა
52.	მუხა ყუნწიანი (ევროპული) Quercus robur	ხე	8	4	საღი	დასაშვებია გადარგვა
53.	კედარი ჰიმალაის Cedrus deodara	ხე	14	5	საღი	დასაშვებია გადარგვა
54.	ტირიფი მტირალა (ტირიფი ბაბილონის, ძეწნა) Salix babilonica	ხე	20	7,5	საღი	დასაშვებია გადარგვა
55.	ტირიფი მტირალა (ტირიფი ბაბილონის, ძეწნა) Salix babilonica	ხე	14	6,5	საღი	დასაშვებია გადარგვა
56.	ჟასმინისებრი ტრაქელოსპერმუმი Trachelospermum jasminoides	ლიანა	0.5	2	საღი. ვერტიკალურ გამწვანებაში.	დასაშვებია გადარგვა
57.	ფოტინია ფრაზერის Photinia x fraseri	ბუჩქი/ხე	მაქს7	1.8	საღი	დასაშვებია გადარგვა

58.	ბზა წვრილფოთოლა სფერული, ჭრელ-ფოთოლა Buxus microphylla	ბუჩქი	მაქს.4	0.7	საღი	დასაშვებია გადარგვა
59.	ფოტინია ფრაზერის Photinia x fraseri	ბუჩქი/ხე	მაქს.6	2.5	საღი	დასაშვებია გადარგვა
60.	ნაძვი ვერცხლისფერი Picea glauca	ხე	14	3.5	საღი	დასაშვებია გადარგვა
61.	ფოტინია ფრაზერის Photinia x fraseri	ბუჩქი/ხე	4	1.7	საღი, შტამბიანი	დასაშვებია გადარგვა
62.	ფოტინია ფრაზერის Photinia x fraseri	ბუჩქი/ხე	4	1.7	საღი, შტამბიანი	დასაშვებია გადარგვა
63.	ურთხელი, უთხოვარი Taxus baccata	ხე/ბუჩქი	მაქს.9	3	საღი	დასაშვებია გადარგვა
64.	კრიპტომერია Cryptomeria japonica globosa nana	ხე/ბუჩქი	4	1.5	საღი, შტამბიანი	დასაშვებია გადარგვა
65.	პიტოსპორა ტობირა Pittosporum tobira	ბუჩქი	მაქს. 3	0.5	საღი	დასაშვებია გადარგვა
66.	პიტოსპორა ტობირა Pittosporum tobira	ბუჩქი	მაქს. 3	0.6	საღი	დასაშვებია გადარგვა
67.	პიტოსპორა ტობირა Pittosporum tobira	ბუჩქი	მაქს. 3	0.5	საღი	დასაშვებია გადარგვა
68.	პიტოსპორა ტობირა Pittosporum tobira	ბუჩქი	მაქს. 3	0.5	საღი	დასაშვებია გადარგვა
69.	სოჭი თეთრი Abies alba	ხე	12	4	საღი	დასაშვებია გადარგვა
70.	პიტოსპორა ტობირა Pittosporum tobira	ბუჩქი	მაქს. 3	0.6	საღი	დასაშვებია გადარგვა
71.	ფოტინია ფრაზერის Photinia x fraseri	ბუჩქი/ხე	მაქს.5	1.7	საღი	დასაშვებია გადარგვა
72.	აბელია დიდყვავილა Abelia x grandiflora	ბუჩქი	მაქს.2	0.7	საღი	დასაშვებია გადარგვა
73.	ჭანჭყატი იაპონური Euonymus japonicus	ბუჩქი	მაქს.2	1	საღი	დასაშვებია გადარგვა
74.	ფოტინია ფრაზერის Photinia x fraseri	ბუჩქი/ხე	მაქს.3	1.2	საღი	დასაშვებია გადარგვა
75.	ფოტინია ფრაზერის Photinia x fraseri	ბუჩქი/ხე	6	1.8	საღი, შტამბიანი	დასაშვებია გადარგვა
76.	ფიჭვი ჩვეულებრივი (ევროპული) Pinus sylvestris	ხე	10	2.7	საღი	დასაშვებია გადარგვა
77.	ფოტინია ფრაზერის Photinia x fraseri	ბუჩქი/ხე	მაქს.6	1.7	საღი	დასაშვებია გადარგვა
78.	ფიჭვი ჩვეულებრივი (ევროპული) Pinus sylvestris	ხე	12	3	საღი	დასაშვებია გადარგვა

79.	ლეილანდის ხამეციპარისი Cupressocyparis leylandii	ხე	მაქს.5	2	საღი	დასაშვებია გადარგვა
80.	ლეილანდის ხამეციპარისი Cupressocyparis leylandii	ხე	მაქს.5	2	საღი	დასაშვებია გადარგვა
81.	ლეილანდის ხამეციპარისი Cupressocyparis leylandii	ხე	მაქს.5	2	საღი	დასაშვებია გადარგვა
82.	ლეილანდის ხამეციპარისი Cupressocyparis leylandii	ხე	მაქს.5	2	საღი	დასაშვებია გადარგვა
83.	ლეილანდის ხამეციპარისი Cupressocyparis leylandii	ხე	მაქს.5	2	საღი	დასაშვებია გადარგვა
84.	ლეილანდის ხამეციპარისი Cupressocyparis leylandii	ხე	მაქს.5	2	საღი	დასაშვებია გადარგვა
85.	ლეილანდის ხამეციპარისი Cupressocyparis leylandii	ხე	მაქს.5	2	საღი	დასაშვებია გადარგვა
86.	ლეილანდის ხამეციპარისი Cupressocyparis leylandii	ხე	მაქს.5	2	საღი	დასაშვებია გადარგვა
87.	ლეილანდის ხამეციპარისი Cupressocyparis leylandii	ხე	მაქს.5	2	საღი	დასაშვებია გადარგვა
88.	ლეილანდის ხამეციპარისი Cupressocyparis leylandii	ხე	მაქს.5	2	საღი	დასაშვებია გადარგვა
89.	ლეილანდის ხამეციპარისი Cupressocyparis leylandii	ხე	მაქს.5	2	საღი	დასაშვებია გადარგვა
90.	ლეილანდის ხამეციპარისი Cupressocyparis leylandii	ხე	მაქს.5	2	საღი	დასაშვებია გადარგვა
91.	ლეილანდის ხამეციპარისი Cupressocyparis leylandii	ხე	მაქს.5	2	საღი	დასაშვებია გადარგვა

92.	ლეილანდის ხამეციპარისი Cupressocyparis leylandii	ხე	მაქს.5	2	საღი	დასაშვებია გადარგვა
93.	ლეილანდის ხამეციპარისი Cupressocyparis leylandii	ხე	მაქს.5	2	საღი	დასაშვებია გადარგვა
94.	ლეილანდის ხამეციპარისი Cupressocyparis leylandii	ხე	მაქს.5	2	საღი	დასაშვებია გადარგვა
95.	ლეილანდის ხამეციპარისი Cupressocyparis leylandii	ხე	მაქს.5	2	საღი	დასაშვებია გადარგვა
96.	ლეილანდის ხამეციპარისი Cupressocyparis leylandii	ხე	მაქს.5	2	საღი	დასაშვებია გადარგვა
97.	ლეილანდის ხამეციპარისი Cupressocyparis leylandii	ხე	მაქს.5	2	საღი	დასაშვებია გადარგვა
98.	ლეილანდის ხამეციპარისი Cupressocyparis leylandii	ხე	მაქს.5	2	საღი	დასაშვებია გადარგვა
99.	ლეილანდის ხამეციპარისი Cupressocyparis leylandii	ხე	მაქს.5	2	საღი	დასაშვებია გადარგვა
100.	ლეილანდის ხამეციპარისი Cupressocyparis leylandii	ხე	მაქს.5	2	საღი	დასაშვებია გადარგვა
101.	ლეილანდის ხამეციპარისი Cupressocyparis leylandii	ხე	მაქს.5	2	საღი	დასაშვებია გადარგვა
102.	ლეილანდის ხამეციპარისი Cupressocyparis leylandii	ხე	მაქს.5	2	საღი	დასაშვებია გადარგვა
103.	ლეილანდის ხამეციპარისი Cupressocyparis leylandii	ხე	მაქს.5	1.7	საღი	დასაშვებია გადარგვა
104.	ლეილანდის ხამეციპარისი Cupressocyparis leylandii	ხე	მაქს.5	1.7	საღი	დასაშვებია გადარგვა

105.	ლეილანდის ხამეციპარისი Cupressocyparis leylandii	ხე	მაქს.5	1.7	საღი	დასაშვებია გადარგვა
106.	ლეილანდის ხამეციპარისი Cupressocyparis leylandii	ხე	მაქს.5	1.7	საღი	დასაშვებია გადარგვა
107.	ლეილანდის ხამეციპარისი Cupressocyparis leylandii	ხე	მაქს.5	1.7	საღი	დასაშვებია გადარგვა
108.	ლეილანდის ხამეციპარისი Cupressocyparis leylandii	ხე	მაქს.5	1.7	საღი	დასაშვებია გადარგვა
109.	ლეილანდის ხამეციპარისი Cupressocyparis leylandii	ხე	მაქს.5	1.7	საღი	დასაშვებია გადარგვა
110.	ლეილანდის ხამეციპარისი Cupressocyparis leylandii	ხე	მაქს.5	1.7	საღი	დასაშვებია გადარგვა
111.	ლეილანდის ხამეციპარისი Cupressocyparis leylandii	ხე	მაქს.5	1.7	საღი	დასაშვებია გადარგვა
112.	ლეილანდის ხამეციპარისი Cupressocyparis leylandii	ხე	მაქს.5	1.7	საღი	დასაშვებია გადარგვა
113.	ლეილანდის ხამეციპარისი Cupressocyparis leylandii	ხე	მაქს.5	1.7	საღი	დასაშვებია გადარგვა
114.	ლეილანდის ხამეციპარისი Cupressocyparis leylandii	ხე	მაქს.5	1.7	საღი	დასაშვებია გადარგვა
115.	ლეილანდის ხამეციპარისი Cupressocyparis leylandii	ხე	მაქს.5	1.7	საღი	დასაშვებია გადარგვა
116.	ლეილანდის ხამეციპარისი Cupressocyparis leylandii	ხე	მაქს.5	1.7	საღი	დასაშვებია გადარგვა
117.	ლეილანდის ხამეციპარისი Cupressocyparis leylandii	ხე	მაქს.5	1.7	საღი	დასაშვებია გადარგვა

118.	ლეილანდის ხამეციპარისი Cupressocyparis leylandii	ხე	მაქს.5	1.7	საღი	დასაშვებია გადარგვა
119.	ლეილანდის ხამეციპარისი Cupressocyparis leylandii	ხე	მაქს.5	1.7	საღი	დასაშვებია გადარგვა
120.	ლეილანდის ხამეციპარისი Cupressocyparis leylandii	ხე	მაქს.5	1.7	საღი	დასაშვებია გადარგვა
121.	ლეილანდის ხამეციპარისი Cupressocyparis leylandii	ხე	მაქს.5	1.7	საღი	დასაშვებია გადარგვა
122.	ლეილანდის ხამეციპარისი Cupressocyparis leylandii	ხე	მაქს.5	1.7	საღი	დასაშვებია გადარგვა
123.	ლეილანდის ხამეციპარისი Cupressocyparis leylandii	ხე	მაქს.5	1.7	საღი	დასაშვებია გადარგვა
124.	ლეილანდის ხამეციპარისი Cupressocyparis leylandii	ხე	მაქს.5	1.7	საღი	დასაშვებია გადარგვა
125.	ლეილანდის ხამეციპარისი Cupressocyparis leylandii	ხე	მაქს.5	1.7	საღი	დასაშვებია გადარგვა
126.	ლეილანდის ხამეციპარისი Cupressocyparis leylandii	ხე	მაქს.3	1.2	საღი	დასაშვებია გადარგვა
127.	ლეილანდის ხამეციპარისი Cupressocyparis leylandii	ხე	მაქს.3	1.2	საღი	დასაშვებია გადარგვა
128.	ლეილანდის ხამეციპარისი Cupressocyparis leylandii	ხე	მაქს.3	1.2	საღი	დასაშვებია გადარგვა
129.	ლეილანდის ხამეციპარისი Cupressocyparis leylandii	ხე	მაქს.3	1.2	საღი	დასაშვებია გადარგვა
130.	ლეილანდის ხამეციპარისი Cupressocyparis leylandii	ხე	მაქს.3	1.2	საღი	დასაშვებია გადარგვა

131.	ლეილანდის ხამეციპარისი Cupressocyparis leylandii	ხე	მაქს.3	1.2	საღი	დასაშვებია გადარგვა
132.	ლეილანდის ხამეციპარისი Cupressocyparis leylandii	ხე	მაქს.3	1.2	საღი	დასაშვებია გადარგვა
133.	ლეილანდის ხამეციპარისი Cupressocyparis leylandii	ხე	მაქს.3	1.2	საღი	დასაშვებია გადარგვა
134.	ლეილანდის ხამეციპარისი Cupressocyparis leylandii	ხე	მაქს.3	1.2	საღი	დასაშვებია გადარგვა
135.	ლეილანდის ხამეციპარისი Cupressocyparis leylandii	ხე	მაქს.3	1.2	საღი	დასაშვებია გადარგვა
136.	ლეილანდის ხამეციპარისი Cupressocyparis leylandii	ხე	მაქს.3	1.2	საღი	დასაშვებია გადარგვა
137.	ლეილანდის ხამეციპარისი Cupressocyparis leylandii	ხე	მაქს.3	1.2	საღი	დასაშვებია გადარგვა
138.	ლეილანდის ხამეციპარისი Cupressocyparis leylandii	ხე	მაქს.3	1.2	საღი	დასაშვებია გადარგვა
139.	ლეილანდის ხამეციპარისი Cupressocyparis leylandii	ხე	მაქს.3	1.2	საღი	დასაშვებია გადარგვა
140.	ლეილანდის ხამეციპარისი Cupressocyparis leylandii	ხე	მაქს.3	1.2	საღი	დასაშვებია გადარგვა
141.	ლეილანდის ხამეციპარისი Cupressocyparis leylandii	ხე	მაქს.3	1.2	საღი	დასაშვებია გადარგვა
142.	ლეილანდის ხამეციპარისი Cupressocyparis leylandii	ხე	მაქს.3	1.2	საღი	დასაშვებია გადარგვა
143.	ლეილანდის ხამეციპარისი Cupressocyparis leylandii	ხე	მაქს.3	1.2	საღი	დასაშვებია გადარგვა

144.	ლეილანდის ხამეციპარისი Cupressocyparis leylandii	ხე	მაქს.3	1.2	საღი	დასაშვებია გადარგვა
145.	ლეილანდის ხამეციპარისი Cupressocyparis leylandii	ხე	მაქს.3	1.2	საღი	დასაშვებია გადარგვა
146.	ლეილანდის ხამეციპარისი Cupressocyparis leylandii	ხე	მაქს.3	1.2	საღი	დასაშვებია გადარგვა
147.	ლეილანდის ხამეციპარისი Cupressocyparis leylandii	ხე	მაქს.3	1.2	საღი	დასაშვებია გადარგვა
148.	ლეილანდის ხამეციპარისი Cupressocyparis leylandii	ხე	მაქს.3	1.2	საღი	დასაშვებია გადარგვა
149.	ლეილანდის ხამეციპარისი Cupressocyparis leylandii	ხე	მაქს.3	1.2	საღი	დასაშვებია გადარგვა
150.	ლეილანდის ხამეციპარისი Cupressocyparis leylandii	ხე	მაქს.3	1.2	საღი	დასაშვებია გადარგვა
151.	ლეილანდის ხამეციპარისი Cupressocyparis leylandii	ხე	მაქს.3	1.2	საღი	დასაშვებია გადარგვა
152.	ლეილანდის ხამეციპარისი Cupressocyparis leylandii	ხე	მაქს.3	1.2	საღი	დასაშვებია გადარგვა
153.	ლეილანდის ხამეციპარისი Cupressocyparis leylandii	ხე	მაქს.3	1.2	საღი	დასაშვებია გადარგვა
154.	ლეილანდის ხამეციპარისი Cupressocyparis leylandii	ხე	მაქს.3	1.2	საღი	დასაშვებია გადარგვა
155.	ლეილანდის ხამეციპარისი Cupressocyparis leylandii	ხე	მაქს.3	1.2	საღი	დასაშვებია გადარგვა
156.	ლეილანდის ხამეციპარისი Cupressocyparis leylandii	ხე	მაქს.3	1.2	საღი	დასაშვებია გადარგვა

157.	ლეილანდის ხამეციპარისი Cupressocyparis leylandii	ხე	მაქს.3	1.2	საღი	დასაშვებია გადარგვა
158.	ლეილანდის ხამეციპარისი Cupressocyparis leylandii	ხე	მაქს.3	1.2	საღი	დასაშვებია გადარგვა
159.	ლეილანდის ხამეციპარისი Cupressocyparis leylandii	ხე	მაქს.3	1.2	საღი	დასაშვებია გადარგვა
160.	ლეილანდის ხამეციპარისი Cupressocyparis leylandii	ხე	მაქს.3	1.2	საღი	დასაშვებია გადარგვა
161.	ლეილანდის ხამეციპარისი Cupressocyparis leylandii	ხე	მაქს.3	1.2	საღი	დასაშვებია გადარგვა
162.	ლეილანდის ხამეციპარისი Cupressocyparis leylandii	ხე	მაქს.3	1.2	საღი	დასაშვებია გადარგვა
163.	ლეილანდის ხამეციპარისი Cupressocyparis leylandii	ხე	მაქს.3	1.2	საღი	დასაშვებია გადარგვა
164.	ლეილანდის ხამეციპარისი Cupressocyparis leylandii	ხე	მაქს.3	1.2	საღი	დასაშვებია გადარგვა
165.	ლეილანდის ხამეციპარისი Cupressocyparis leylandii	ხე	მაქს.3	1.2	საღი	დასაშვებია გადარგვა
166.	ლეილანდის ხამეციპარისი Cupressocyparis leylandii	ხე	მაქს.3	1.2	საღი	დასაშვებია გადარგვა
167.	ლეილანდის ხამეციპარისი Cupressocyparis leylandii	ხე	მაქს.3	1.2	საღი	დასაშვებია გადარგვა
168.	ლეილანდის ხამეციპარისი Cupressocyparis leylandii	ხე	მაქს.3	1.2	საღი	დასაშვებია გადარგვა
169.	ლეილანდის ხამეციპარისი Cupressocyparis leylandii	ხე	მაქს.3	1.2	საღი	დასაშვებია გადარგვა

170.	ლეილანდის ხამეციპარისი Cupressocyparis leylandii	ხე	მაქს.3	1.2	საღი	დასაშვებია გადარგვა
171.	ლეილანდის ხამეციპარისი Cupressocyparis leylandii	ხე	მაქს.3	1.2	საღი	დასაშვებია გადარგვა
172.	ლეილანდის ხამეციპარისი Cupressocyparis leylandii	ხე	მაქს.3	1.2	საღი	დასაშვებია გადარგვა
173.	ლეილანდის ხამეციპარისი Cupressocyparis leylandii	ხე	მაქს.3	1.2	საღი	დასაშვებია გადარგვა
174.	ლეილანდის ხამეციპარისი Cupressocyparis leylandii	ხე	მაქს.3	1.2	საღი	დასაშვებია გადარგვა
175.	ლეილანდის ხამეციპარისი Cupressocyparis leylandii	ხე	მაქს.3	1.2	საღი	დასაშვებია გადარგვა
176.	ლეილანდის ხამეციპარისი Cupressocyparis leylandii	ხე	მაქს.3	1.2	საღი	დასაშვებია გადარგვა
177.	ლეილანდის ხამეციპარისი Cupressocyparis leylandii	ხე	მაქს.3	1.2	საღი	დასაშვებია გადარგვა
178.	ლეილანდის ხამეციპარისი Cupressocyparis leylandii	ხე	მაქს.3	1.2	საღი	დასაშვებია გადარგვა
179.	ლეილანდის ხამეციპარისი Cupressocyparis leylandii	ხე	მაქს.3	1.2	საღი	დასაშვებია გადარგვა
180.	ლეილანდის ხამეციპარისი Cupressocyparis leylandii	ხე	მაქს.3	1.2	საღი	დასაშვებია გადარგვა
181.	ლეილანდის ხამეციპარისი Cupressocyparis leylandii	ხე	მაქს.3	1.2	საღი	დასაშვებია გადარგვა
182.	ლეილანდის ხამეციპარისი Cupressocyparis leylandii	ხე	მაქს.3	1.2	საღი	დასაშვებია გადარგვა

183.	ლეილანდის ხამეციპარისი Cupressocyparis leylandii	ხე	მაქს.3	1.2	საღი	დასაშვებია გადარგვა
184.	ლეილანდის ხამეციპარისი Cupressocyparis leylandii	ხე	მაქს.3	1.2	საღი	დასაშვებია გადარგვა
185.	ლეილანდის ხამეციპარისი Cupressocyparis leylandii	ხე	მაქს.3	1.2	საღი	დასაშვებია გადარგვა
186.	ლეილანდის ხამეციპარისი Cupressocyparis leylandii	ხე	მაქს.3	1.2	საღი	დასაშვებია გადარგვა
187.	ლეილანდის ხამეციპარისი Cupressocyparis leylandii	ხე	მაქს.3	1.2	საღი	დასაშვებია გადარგვა
188.	ლეილანდის ხამეციპარისი Cupressocyparis leylandii	ხე	მაქს.3	1.2	საღი	დასაშვებია გადარგვა
189.	ლეილანდის ხამეციპარისი Cupressocyparis leylandii	ხე	მაქს.3	1.2	საღი	დასაშვებია გადარგვა
190.	ლეილანდის ხამეციპარისი Cupressocyparis leylandii	ხე	მაქს.3	1.2	საღი	დასაშვებია გადარგვა
191.	ლეილანდის ხამეციპარისი Cupressocyparis leylandii	ხე	მაქს.3	1.2	საღი	დასაშვებია გადარგვა
192.	ლეილანდის ხამეციპარისი Cupressocyparis leylandii	ხე	მაქს.3	1.2	საღი	დასაშვებია გადარგვა
193.	ლეილანდის ხამეციპარისი Cupressocyparis leylandii	ხე	მაქს.3	1.2	საღი	დასაშვებია გადარგვა
194.	ლეილანდის ხამეციპარისი Cupressocyparis leylandii	ხე	მაქს.3	1.2	საღი	დასაშვებია გადარგვა
195.	ლეილანდის ხამეციპარისი Cupressocyparis leylandii	ხე	მაქს.3	1.2	საღი	დასაშვებია გადარგვა

196.	ლეილანდის ხამეციპარისი Cupressocyparis leylandii	ხე	მაქს.3	1.2	საღი	დასაშვებია გადარგვა
197.	ლეილანდის ხამეციპარისი Cupressocyparis leylandii	ხე	მაქს.3	1.2	საღი	დასაშვებია გადარგვა
198.	ლეილანდის ხამეციპარისი Cupressocyparis leylandii	ხე	მაქს.3	1.2	საღი	დასაშვებია გადარგვა
199.	ლეილანდის ხამეციპარისი Cupressocyparis leylandii	ხე	მაქს.3	1.2	საღი	დასაშვებია გადარგვა
200.	ლეილანდის ხამეციპარისი Cupressocyparis leylandii	ხე	მაქს.3	1.2	საღი	დასაშვებია გადარგვა
201.	ლეილანდის ხამეციპარისი Cupressocyparis leylandii	ხე	მაქს.3	1.2	საღი	დასაშვებია გადარგვა
202.	ლეილანდის ხამეციპარისი Cupressocyparis leylandii	ხე	მაქს.3	1.2	საღი	დასაშვებია გადარგვა
203.	ლეილანდის ხამეციპარისი Cupressocyparis leylandii	ხე	მაქს.3	1.2	საღი	დასაშვებია გადარგვა
204.	ლეილანდის ხამეციპარისი Cupressocyparis leylandii	ხე	მაქს.3	1.2	საღი	დასაშვებია გადარგვა
205.	ლეილანდის ხამეციპარისი Cupressocyparis leylandii	ხე	მაქს.3	1.2	საღი	დასაშვებია გადარგვა
206.	ლეილანდის ხამეციპარისი Cupressocyparis leylandii	ხე	მაქს.3	1.2	საღი	დასაშვებია გადარგვა
207.	ლეილანდის ხამეციპარისი Cupressocyparis leylandii	ხე	მაქს.3	1.2	საღი	დასაშვებია გადარგვა
208.	ლეილანდის ხამეციპარისი Cupressocyparis leylandii	ხე	მაქს.3	1.2	საღი	დასაშვებია გადარგვა

209.	ლეილანდის ხამეციპარისი Cupressocyparis leylandii	ხე	მაქს.3	1.2	საღი	დასაშვებია გადარგვა
210.	ლეილანდის ხამეციპარისი Cupressocyparis leylandii	ხე	მაქს.3	1.2	საღი	დასაშვებია გადარგვა
211.	ლეილანდის ხამეციპარისი Cupressocyparis leylandii	ხე	მაქს.3	1.2	საღი	დასაშვებია გადარგვა
212.	ლეილანდის ხამეციპარისი Cupressocyparis leylandii	ხე	მაქს.3	1.2	საღი	დასაშვებია გადარგვა
213.	ლეილანდის ხამეციპარისი Cupressocyparis leylandii	ხე	მაქს.3	1.2	საღი	დასაშვებია გადარგვა
214.	ლეილანდის ხამეციპარისი Cupressocyparis leylandii	ხე	მაქს.3	1.2	საღი	დასაშვებია გადარგვა
215.	ლეილანდის ხამეციპარისი Cupressocyparis leylandii	ხე	მაქს.3	1.2	საღი	დასაშვებია გადარგვა
216.	ლეილანდის ხამეციპარისი Cupressocyparis leylandii	ხე	მაქს.3	1.2	საღი	დასაშვებია გადარგვა
217.	ლეილანდის ხამეციპარისი Cupressocyparis leylandii	ხე	მაქს.3	1.2	საღი	დასაშვებია გადარგვა
218.	ლეილანდის ხამეციპარისი Cupressocyparis leylandii	ხე	მაქს.3	1.2	საღი	დასაშვებია გადარგვა
219.	ლეილანდის ხამეციპარისი Cupressocyparis leylandii	ხე	მაქს.3	1.2	საღი	დასაშვებია გადარგვა
220.	ლეილანდის ხამეციპარისი Cupressocyparis leylandii	ხე	მაქს.3	1.2	საღი	დასაშვებია გადარგვა
221.	ლეილანდის ხამეციპარისი Cupressocyparis leylandii	ხე	მაქს.3	1.2	საღი	დასაშვებია გადარგვა

222.	ლეილანდის ხამეციპარისი Cupressocyparis leylandii	ხე	მაქს.3	1.2	საღი	დასაშვებია გადარგვა
223.	ლეილანდის ხამეციპარისი Cupressocyparis leylandii	ხე	მაქს.3	1.2	საღი	დასაშვებია გადარგვა
224.	ლეილანდის ხამეციპარისი Cupressocyparis leylandii	ხე	მაქს.3	1.2	საღი	დასაშვებია გადარგვა
225.	ლეილანდის ხამეციპარისი Cupressocyparis leylandii	ხე	მაქს.3	1.2	საღი	დასაშვებია გადარგვა
226.	ლეილანდის ხამეციპარისი Cupressocyparis leylandii	ხე	მაქს.3	1.2	საღი	დასაშვებია გადარგვა
227.	ფოტინია ფრაზერის Photinia x fraseri	ბუჩქი/ხე	მაქს.4	1.4	საღი.	დასაშვებია გადარგვა
228.	ფოტინია ფრაზერის Photinia x fraseri	ბუჩქი/ხე	მაქს.2	1	საღი	დასაშვებია გადარგვა
229.	ჭანჭყატი იაპონური Euonymus japonicus	ბუჩქი	მაქს.2	1	საღი	დასაშვებია გადარგვა
230.	ღვია ჩინური Juniperus chinensis	ბუჩქი	მაქს.6	1.2	საღი	დასაშვებია გადარგვა
231.	ჭანჭყატი იაპონური Euonymus japonicus	ბუჩქი	მაქს.5	2.2	საღი	დასაშვებია გადარგვა
232.	თუთა Morus alba	ხე	9	6	საღი	დასაშვებია გადარგვა
233.	ლეილანდის ხამეციპარისი Cupressocyparis leylandii	ხე	6	2	საღი	დასაშვებია გადარგვა
234.	ჟასმინისებრი ტრაქელოსპერმუმი Trachelospermum jasminoides	ლიანა	1	3.5	საღი, ვერტიკალურ გამწვანებაში.	დასაშვებია გადარგვა
235.	ჟასმინისებრი ტრაქელოსპერმუმი Trachelospermum jasminoides	ლიანა	1	3.5	საღი, ვერტიკალურ გამწვანებაში.	დასაშვებია გადარგვა
236.	ჟასმინისებრი ტრაქელოსპერმუმი Trachelospermum jasminoides	ლიანა	1	3.5	საღი, ვერტიკალურ გამწვანებაში.	დასაშვებია გადარგვა
237.	ჟასმინისებრი ტრაქელოსპერმუმი Trachelospermum jasminoides	ლიანა	1	3.5	საღი, ვერტიკალურ გამწვანებაში.	დასაშვებია გადარგვა

238.	ჟასმინისებრი ტრაქელოსპერმუმი Trachelospermum jasminoides	ლიანა	1	3.5	საღი, ვერტიკალურ გამწვანებაში.	დასაშვებია გადარგვა
239.	ჟასმინისებრი ტრაქელოსპერმუმი Trachelospermum jasminoides	ლიანა	1	3.5	საღი, ვერტიკალურ გამწვანებაში.	დასაშვებია გადარგვა
240.	ჟასმინისებრი ტრაქელოსპერმუმი Trachelospermum jasminoides	ლიანა	1	3.5	საღი, ვერტიკალურ გამწვანებაში.	დასაშვებია გადარგვა
241.	ჟასმინისებრი ტრაქელოსპერმუმი Trachelospermum jasminoides	ლიანა	1	3.5	საღი, ვერტიკალურ გამწვანებაში.	დასაშვებია გადარგვა
242.	ჟასმინისებრი ტრაქელოსპერმუმი Trachelospermum jasminoides	ლიანა	1	3.5	საღი, ვერტიკალურ გამწვანებაში.	დასაშვებია გადარგვა
243.	ჟასმინისებრი ტრაქელოსპერმუმი Trachelospermum jasminoides	ლიანა	1	3.5	საღი, ვერტიკალურ გამწვანებაში.	დასაშვებია გადარგვა
244.	ჟასმინისებრი ტრაქელოსპერმუმი Trachelospermum jasminoides	ლიანა	1	3.5	საღი, ვერტიკალურ გამწვანებაში.	დასაშვებია გადარგვა
245.	ჟასმინისებრი ტრაქელოსპერმუმი Trachelospermum jasminoides	ლიანა	1	3.5	საღი, ვერტიკალურ გამწვანებაში.	დასაშვებია გადარგვა
246.	ჟასმინისებრი ტრაქელოსპერმუმი Trachelospermum jasminoides	ლიანა	1	3.5	საღი, ვერტიკალურ გამწვანებაში.	დასაშვებია გადარგვა
247.	ჟასმინისებრი ტრაქელოსპერმუმი Trachelospermum jasminoides	ლიანა	1	3.5	საღი, ვერტიკალურ გამწვანებაში.	დასაშვებია გადარგვა
248.	ჟასმინისებრი ტრაქელოსპერმუმი Trachelospermum jasminoides	ლიანა	1	3.5	საღი, ვერტიკალურ გამწვანებაში.	დასაშვებია გადარგვა
249.	ჟასმინისებრი ტრაქელოსპერმუმი Trachelospermum jasminoides	ლიანა	1	3.5	საღი, ვერტიკალურ გამწვანებაში.	დასაშვებია გადარგვა
250.	ჟასმინისებრი ტრაქელოსპერმუმი Trachelospermum jasminoides	ლიანა	1	3.5	საღი, ვერტიკალურ გამწვანებაში.	დასაშვებია გადარგვა

251.	ჟასმინისებრი ტრაქელოსპერმუმი Trachelospermum jasminoides	ლიანა	1	3.5	საღი, ვერტიკალურ გამწვანებაში.	დასაშვებია გადარგვა
252.	ჟასმინისებრი ტრაქელოსპერმუმი Trachelospermum jasminoides	ლიანა	1	3.5	საღი, ვერტიკალურ გამწვანებაში.	დასაშვებია გადარგვა
253.	ჟასმინისებრი ტრაქელოსპერმუმი Trachelospermum jasminoides	ლიანა	1	3.5	საღი, ვერტიკალურ გამწვანებაში.	დასაშვებია გადარგვა
254.	ჟასმინისებრი ტრაქელოსპერმუმი Trachelospermum jasminoides	ლიანა	1	3.5	საღი, ვერტიკალურ გამწვანებაში.	დასაშვებია გადარგვა
255.	ჟასმინისებრი ტრაქელოსპერმუმი Trachelospermum jasminoides	ლიანა	1	3.5	საღი, ვერტიკალურ გამწვანებაში.	დასაშვებია გადარგვა
256.	ჟასმინისებრი ტრაქელოსპერმუმი Trachelospermum jasminoides	ლიანა	1	3.5	საღი, ვერტიკალურ გამწვანებაში.	დასაშვებია გადარგვა
257.	ჟასმინისებრი ტრაქელოსპერმუმი Trachelospermum jasminoides	ლიანა	1	3.5	საღი, ვერტიკალურ გამწვანებაში.	დასაშვებია გადარგვა
258.	ჟასმინისებრი ტრაქელოსპერმუმი Trachelospermum jasminoides	ლიანა	1	3.5	საღი, ვერტიკალურ გამწვანებაში.	დასაშვებია გადარგვა
259.	ჟასმინისებრი ტრაქელოსპერმუმი Trachelospermum jasminoides	ლიანა	1	3.5	საღი, ვერტიკალურ გამწვანებაში.	დასაშვებია გადარგვა
260.	ჟასმინისებრი ტრაქელოსპერმუმი Trachelospermum jasminoides	ლიანა	1	3.5	საღი, ვერტიკალურ გამწვანებაში.	დასაშვებია გადარგვა
261.	ჟასმინისებრი ტრაქელოსპერმუმი Trachelospermum jasminoides	ლიანა	1	3.5	საღი, ვერტიკალურ გამწვანებაში.	დასაშვებია გადარგვა
262.	ჟასმინისებრი ტრაქელოსპერმუმი Trachelospermum jasminoides	ლიანა	1	3.5	საღი, ვერტიკალურ გამწვანებაში.	დასაშვებია გადარგვა
263.	ჟასმინისებრი ტრაქელოსპერმუმი Trachelospermum jasminoides	ლიანა	1	3.5	საღი, ვერტიკალურ გამწვანებაში.	დასაშვებია გადარგვა

264.	ჟასმინისებრი ტრაქელოსპერმუმი Trachelospermum jasminoides	ლიანა	1	3.5	საღი, ვერტიკალურ გამწვანებაში.	დასაშვებია გადარგვა
265.	ჟასმინისებრი ტრაქელოსპერმუმი Trachelospermum jasminoides	ლიანა	1	3.5	საღი, ვერტიკალურ გამწვანებაში.	დასაშვებია გადარგვა
266.	ჟასმინისებრი ტრაქელოსპერმუმი Trachelospermum jasminoides	ლიანა	1	3.5	საღი, ვერტიკალურ გამწვანებაში.	დასაშვებია გადარგვა
267.	ჟასმინისებრი ტრაქელოსპერმუმი Trachelospermum jasminoides	ლიანა	1	3.5	საღი, ვერტიკალურ გამწვანებაში.	დასაშვებია გადარგვა
268.	ჟასმინისებრი ტრაქელოსპერმუმი Trachelospermum jasminoides	ლიანა	1	3.5	საღი, ვერტიკალურ გამწვანებაში.	დასაშვებია გადარგვა
269.	ჟასმინისებრი ტრაქელოსპერმუმი Trachelospermum jasminoides	ლიანა	1	3.5	საღი, ვერტიკალურ გამწვანებაში.	დასაშვებია გადარგვა
270.	ჟასმინისებრი ტრაქელოსპერმუმი Trachelospermum jasminoides	ლიანა	1	3.5	საღი, ვერტიკალურ გამწვანებაში.	დასაშვებია გადარგვა
271.	ტუია დასავლური Thuja occidentalis	ხე/ბუჩქი	მაქს.3	1	საღი, ბორდიურში	დასაშვებია გადარგვა
272.	ტუია დასავლური Thuja occidentalis	ხე/ბუჩქი	მაქს.3	1	საღი, ბორდიურში	დასაშვებია გადარგვა
273.	ტუია დასავლური Thuja occidentalis	ხე/ბუჩქი	მაქს.3	1	საღი, ბორდიურში	დასაშვებია გადარგვა
274.	ტუია დასავლური Thuja occidentalis	ხე/ბუჩქი	მაქს.3	1	საღი, ბორდიურში	დასაშვებია გადარგვა
275.	ტუია დასავლური Thuja occidentalis	ხე/ბუჩქი	მაქს.3	1	საღი, ბორდიურში	დასაშვებია გადარგვა
276.	ტუია დასავლური Thuja occidentalis	ხე/ბუჩქი	მაქს.3	1	საღი, ბორდიურში	დასაშვებია გადარგვა
277.	ტუია დასავლური Thuja occidentalis	ხე/ბუჩქი	მაქს.3	1	საღი, ბორდიურში	დასაშვებია გადარგვა
278.	ტუია დასავლური Thuja occidentalis	ხე/ბუჩქი	მაქს.3	1	საღი, ბორდიურში	დასაშვებია გადარგვა
279.	ტუია დასავლური Thuja occidentalis	ხე/ბუჩქი	მაქს.3	1	საღი, ბორდიურში	დასაშვებია გადარგვა
280.	ტუია დასავლური Thuja occidentalis	ხე/ბუჩქი	მაქს.3	1	საღი, ბორდიურში	დასაშვებია გადარგვა
281.	ტუია დასავლური Thuja occidentalis	ხე/ბუჩქი	მაქს.3	1	საღი, ბორდიურში	დასაშვებია გადარგვა
282.	ტუია დასავლური Thuja occidentalis	ხე/ბუჩქი	მაქს.3	1	საღი, ბორდიურში	დასაშვებია გადარგვა

283.	ტუია დასავლური Thuja occidentalis	ხე/ბუჩქი	მაქს.3	1	საღი, ბორდიურში	დასაშვებია გადარგვა
284.	ტუია დასავლური Thuja occidentalis	ხე/ბუჩქი	მაქს.3	1	საღი, ბორდიურში	დასაშვებია გადარგვა
285.	ტუია დასავლური Thuja occidentalis	ხე/ბუჩქი	მაქს.3	1	საღი, ბორდიურში	დასაშვებია გადარგვა
286.	ტუია დასავლური Thuja occidentalis	ხე/ბუჩქი	მაქს.3	1	საღი, ბორდიურში	დასაშვებია გადარგვა
287.	ტუია დასავლური Thuja occidentalis	ხე/ბუჩქი	მაქს.3	1	საღი, ბორდიურში	დასაშვებია გადარგვა
288.	ტუია დასავლური Thuja occidentalis	ხე/ბუჩქი	მაქს.3	1	საღი, ბორდიურში	დასაშვებია გადარგვა
289.	ტუია დასავლური Thuja occidentalis	ხე/ბუჩქი	მაქს.3	1	საღი, ბორდიურში	დასაშვებია გადარგვა
290.	ტუია დასავლური Thuja occidentalis	ხე/ბუჩქი	მაქს.3	1	საღი, ბორდიურში	დასაშვებია გადარგვა
291.	ტუია დასავლური Thuja occidentalis	ხე/ბუჩქი	მაქს.3	1	საღი, ბორდიურში	დასაშვებია გადარგვა
292.	ტუია დასავლური Thuja occidentalis	ხე/ბუჩქი	მაქს.3	1	საღი, ბორდიურში	დასაშვებია გადარგვა
293.	ტუია დასავლური Thuja occidentalis	ხე/ბუჩქი	მაქს.3	1	საღი, ბორდიურში	დასაშვებია გადარგვა
294.	ფიჭვი ჩვეულებრივი (ევროპული) Pinus sylvestris	ხე	8	2.5	საღი	დასაშვებია გადარგვა
295.	ცრუაკაცია, რობინია, ეკლის ხე Robinia pseudoacacia	ხე	7	4	საღი	დასაშვებია გადარგვა
296.	კედარი ჰიმალაის Cedrus deodara	ხე	5	3	საღი	დასაშვებია გადარგვა
297.	ფიჭვი ვეიმუტის Pinus strobus	ხე	12	2	საღი	დასაშვებია გადარგვა
298.	ფიჭვი შავი Pinus nigra	ხე	9	3	საღი. შტამბიანი.	დასაშვებია გადარგვა
299.	თუთა Morus alba	ხე	9	7	საღი	დასაშვებია გადარგვა
300.	ლეილანდის ხამეციპარისი Cupressocyparis leylandii	ხე	6	2.5	საღი	დასაშვებია გადარგვა
301.	კატალპა Catalpa bignonioides	ხე	7	4	საღი	დასაშვებია გადარგვა
302.	თუთა Morus alba	ხე	8	6	საღი	დასაშვებია გადარგვა
303.	კვიპაროსი არიზონული Cupressus arizonica	ხე	6	2.5	საღი	დასაშვებია გადარგვა
304.	ტყემალი წითელი Prunus cerasifera	ხე	7	6	საღი	დასაშვებია გადარგვა
305.	არღავანი Cercis canadensis	ხე	8	6	საღი	დასაშვებია გადარგვა

306.	ჯაგრცხილა Carpinus orientalis	ხე	5	2	საღი, თაღად შეკრული.	დასაშვებია გადარგვა
307.	ჯაგრცხილა Carpinus orientalis	ხე	5	2	საღი, თაღად შეკრული.	დასაშვებია გადარგვა
308.	ფოტინია ფრაზერის Photinia x fraseri	ბუჩქი/ხე	მაქს.10	3	საღი	დასაშვებია გადარგვა
309.	ჭანჭყატი იაპონური Euonymus japonicus	ბუჩქი	მაქს.10	3	საღი	დასაშვებია გადარგვა
310.	ცხრატყავა ბზისფოთოლა Lonicera nitida	ბუჩქი	მაქს.3	1.2	საღი	დასაშვებია გადარგვა
311.	ცხრატყავა ბზისფოთოლა Lonicera nitida	ბუჩქი	მაქს.3	1.1	საღი	დასაშვებია გადარგვა
312.	ღვია ჩინური ჭრელფოთოლა Juniperus chinensis	ბუჩქი	მაქს.2	0.4	საღი	დასაშვებია გადარგვა
313.	ღვია ჩინური ჭრელფოთოლა Juniperus chinensis	ბუჩქი	მაქს.2	0.4	საღი	დასაშვებია გადარგვა
314.	ცხრატყავა ბზისფოთოლა Lonicera nitida	ბუჩქი	მაქს.3	1	საღი	დასაშვებია გადარგვა
315.	ტუია დასავლური Thuja occidentalis Smaragd	ხე/ბუჩქი	8	2.3	საღი	დასაშვებია გადარგვა
316.	გრაკლა იაპონური Spiraea japonica	ბუჩქი	მაქს.1	0.6	საღი	დასაშვებია გადარგვა
317.	ღვია ჩვეულებრივი Juniperus communis	ბუჩქი	მაქს.3	0.5	საღი	დასაშვებია გადარგვა
318.	ჭანჭყატი იაპონური Euonymus japonicus	ბუჩქი	მაქს.1	0.2	საღი	დასაშვებია გადარგვა
319.	ჭანჭყატი იაპონური Euonymus japonicus	ბუჩქი	მაქს.1	0.2	საღი	დასაშვებია გადარგვა
320.	ჭანჭყატი იაპონური Euonymus japonicus	ბუჩქი	მაქს.1	0.4	საღი	დასაშვებია გადარგვა
321.	ჭანჭყატი იაპონური Euonymus japonicus	ბუჩქი	მაქს.1	0.2	საღი	დასაშვებია გადარგვა
322.	ჭანჭყატი იაპონური Euonymus japonicus	ბუჩქი	მაქს.1	0.4	საღი	დასაშვებია გადარგვა
323.	ჭანჭყატი იაპონური Euonymus japonicus	ბუჩქი	მაქს.1	0.3	საღი	დასაშვებია გადარგვა
324.	ჭანჭყატი იაპონური Euonymus japonicus	ბუჩქი	მაქს.1	1	საღი	დასაშვებია გადარგვა
325.	ჭანჭყატი იაპონური Euonymus japonicus	ბუჩქი	მაქს.1	1	საღი	დასაშვებია გადარგვა
326.	აბელია დიდყვავილა Abelia x grandiflora	ბუჩქი	მაქს.2	1	საღი	დასაშვებია გადარგვა

327.	ტუია დასავლური Thuja occidentalis Smaragd	ხე/ბუჩქი	6	3	საღი	დასაშვებია გადარგვა
328.	ტუია დასავლური Thuja occidentalis Smaragd	ხე/ბუჩქი	7	3.2	საღი	დასაშვებია გადარგვა
329.	ტუია დასავლური Thuja occidentalis Smaragd	ხე/ბუჩქი	მაქს.4	1.4	საღი	დასაშვებია გადარგვა
330.	ჭანჭყატი იაპონური Euonymus japonicus	ბუჩქი	მაქს.1	0.3	საღი	დასაშვებია გადარგვა
331.	გრაკლა იაპონური Spiraea japonica	ბუჩქი	მაქს.1	0.6	საღი	დასაშვებია გადარგვა
332.	ტუია დასავლური Thuja occidentalis Smaragd	ხე/ბუჩქი	8	2.3	საღი	დასაშვებია გადარგვა
333.	ღვია ჩვეულებრივი Juniperus communis	ბუჩქი	მაქს.3	0.5	საღი	დასაშვებია გადარგვა
334.	ღვია ჩვეულებრივი Juniperus communis	ბუჩქი	მაქს.3	0.5	საღი	დასაშვებია გადარგვა
335.	გრაკლა იაპონური Spiraea japonica	ბუჩქი	მაქს.1	0.6	საღი	დასაშვებია გადარგვა
336.	ლოროპეტალუმი Loropetalum chinense	ბუჩქი	მაქს.3	1.3	საღი	დასაშვებია გადარგვა
337.	ჭანჭყატი იაპონური Euonymus japonicus	ბუჩქი	მაქს.2	0.6	საღი	დასაშვებია გადარგვა
338.	გრაკლა იაპონური Spiraea japonica	ბუჩქი	მაქს.1	0.8	საღი	დასაშვებია გადარგვა
339.	ღვია გართხმული Juniperus horizontalis	ბუჩქი	მაქს.2	0.6	საღი	დასაშვებია გადარგვა
340.	ცხრატყავა ბზისფოთოლა Lonicera nitida	ბუჩქი	მაქს.3	1	საღი	დასაშვებია გადარგვა
341.	იფანი Fraxinus americana	ხე	7	6	საღი	დასაშვებია გადარგვა
342.	ტუია დასავლური Thuja occidentalis	ხე/ბუჩქი	2	1,2	საღი. ბორდიურში.	დასაშვებია გადარგვა
343.	ტუია დასავლური Thuja occidentalis	ხე/ბუჩქი	2,5	1,3	საღი. ბორდიურში.	დასაშვებია გადარგვა
344.	ტუია დასავლური Thuja occidentalis	ხე/ბუჩქი	2,5	1,5	საღი. ბორდიურში.	დასაშვებია გადარგვა
345.	ტუია დასავლური Thuja occidentalis	ხე/ბუჩქი	2	1,5	საღი. ბორდიურში.	დასაშვებია გადარგვა
346.	ტუია დასავლური Thuja occidentalis	ხე/ბუჩქი	2	1,5	საღი. ბორდიურში.	დასაშვებია გადარგვა
347.	ტუია დასავლური Thuja occidentalis	ხე/ბუჩქი	2	1,5	საღი. ბორდიურში.	დასაშვებია გადარგვა
348.	ტუია დასავლური Thuja occidentalis	ხე/ბუჩქი	3	1,5	საღი. ბორდიურში.	დასაშვებია გადარგვა
349.	ტუია დასავლური Thuja occidentalis	ხე/ბუჩქი	2	1,5	საღი. ბორდიურში.	დასაშვებია გადარგვა
350.	ტუია დასავლური	ხე/ბუჩქი	2	1,5	საღი.	დასაშვებია გადარგვა

	Thuja occidentalis				ბორდიურში.	
351.	ტუია დასავლური Thuja occidentalis	ხე/ბუჩქი	2	1,5	საღი. ბორდიურში.	დასაშვებია გადარგვა
352.	ტუია დასავლური Thuja occidentalis	ხე/ბუჩქი	2	1,5	საღი. ბორდიურში.	დასაშვებია გადარგვა
353.	ტუია დასავლური Thuja occidentalis	ხე/ბუჩქი	2	1,5	საღი. ბორდიურში.	დასაშვებია გადარგვა
354.	ტუია დასავლური Thuja occidentalis	ხე/ბუჩქი	2	1,5	საღი. ბორდიურში.	დასაშვებია გადარგვა
355.	ტუია დასავლური Thuja occidentalis	ხე/ბუჩქი	2	1,5	საღი. ბორდიურში.	დასაშვებია გადარგვა
356.	ტუია დასავლური Thuja occidentalis	ხე/ბუჩქი	2	1,5	საღი. ბორდიურში.	დასაშვებია გადარგვა
357.	ტუია დასავლური Thuja occidentalis	ხე/ბუჩქი	2	1,5	საღი. ბორდიურში.	დასაშვებია გადარგვა
358.	ტუია დასავლური Thuja occidentalis	ხე/ბუჩქი	4	1,5	საღი. ბორდიურში.	დასაშვებია გადარგვა
359.	ტუია დასავლური Thuja occidentalis	ხე/ბუჩქი	3	1	საღი. ბორდიურში.	დასაშვებია გადარგვა
360.	ტუია დასავლური Thuja occidentalis	ხე/ბუჩქი	4	1,4	საღი. ბორდიურში.	დასაშვებია გადარგვა
361.	ტუია დასავლური Thuja occidentalis	ხე/ბუჩქი	3	1,4	საღი. ბორდიურში.	დასაშვებია გადარგვა
362.	ტუია დასავლური Thuja occidentalis	ხე/ბუჩქი	3	1,4	საღი. ბორდიურში.	დასაშვებია გადარგვა
363.	ტუია დასავლური Thuja occidentalis	ხე/ბუჩქი	4	1,5	საღი. ბორდიურში.	დასაშვებია გადარგვა
364.	ტუია დასავლური Thuja occidentalis	ხე/ბუჩქი	3	1,4	საღი. ბორდიურში.	დასაშვებია გადარგვა
365.	ტუია დასავლური Thuja occidentalis	ხე/ბუჩქი	3	1,4	საღი. ბორდიურში.	დასაშვებია გადარგვა
366.	ტუია დასავლური Thuja occidentalis	ხე/ბუჩქი	3	1,5	საღი. ბორდიურში.	დასაშვებია გადარგვა
367.	ტუია დასავლური Thuja occidentalis	ხე/ბუჩქი	3	1,5	საღი. ბორდიურში.	დასაშვებია გადარგვა
368.	ტუია დასავლური Thuja occidentalis	ხე/ბუჩქი	3	1,4	საღი. ბორდიურში.	დასაშვებია გადარგვა
369.	ტუია დასავლური Thuja occidentalis	ხე/ბუჩქი	3	1,3	საღი. ბორდიურში.	დასაშვებია გადარგვა
370.	ტუია დასავლური Thuja occidentalis	ხე/ბუჩქი	3	1,5	საღი. ბორდიურში.	დასაშვებია გადარგვა
371.	ტუია დასავლური Thuja occidentalis	ხე/ბუჩქი	3	1,6	საღი. ბორდიურში.	დასაშვებია გადარგვა
372.	ტუია დასავლური Thuja occidentalis	ხე/ბუჩქი	3	1,5	საღი. ბორდიურში.	დასაშვებია გადარგვა
373.	ტუია დასავლური Thuja occidentalis	ხე/ბუჩქი	3	1,5	საღი. ბორდიურში.	დასაშვებია გადარგვა
374.	ტუია დასავლური Thuja occidentalis	ხე/ბუჩქი	3	1,6	საღი. ბორდიურში.	დასაშვებია გადარგვა
375.	ტუია დასავლური Thuja occidentalis	ხე/ბუჩქი	3	1,7	საღი. ბორდიურში.	დასაშვებია გადარგვა
376.	ტუია დასავლური	ხე/ბუჩქი	3	1,5	საღი.	დასაშვებია გადარგვა

	Thuja occidentalis				ბორდიურში.	
377.	ტუია დასავლური Thuja occidentalis	ხე/ბუჩქი	3	1,6	საღი. ბორდიურში.	დასაშვებია გადარგვა
378.	ტუია დასავლური Thuja occidentalis	ხე/ბუჩქი	3	1,6	საღი. ბორდიურში.	დასაშვებია გადარგვა
379.	ტუია დასავლური Thuja occidentalis	ხე/ბუჩქი	3	1,5	საღი. ბორდიურში.	დასაშვებია გადარგვა
380.	ტუია დასავლური Thuja occidentalis	ხე/ბუჩქი	3	1,5	საღი. ბორდიურში.	დასაშვებია გადარგვა
381.	ტუია დასავლური Thuja occidentalis	ხე/ბუჩქი	3	1,5	საღი. ბორდიურში.	დასაშვებია გადარგვა
382.	ტუია დასავლური Thuja occidentalis	ხე/ბუჩქი	3	1,5	საღი. ბორდიურში.	დასაშვებია გადარგვა
383.	ტუია დასავლური Thuja occidentalis	ხე/ბუჩქი	3	1,5	საღი. ბორდიურში.	დასაშვებია გადარგვა
384.	ტუია დასავლური Thuja occidentalis	ხე/ბუჩქი	3	1,5	საღი. ბორდიურში.	დასაშვებია გადარგვა
385.	ტუია დასავლური Thuja occidentalis	ხე/ბუჩქი	3	1,6	საღი. ბორდიურში.	დასაშვებია გადარგვა
386.	ტუია დასავლური Thuja occidentalis	ხე/ბუჩქი	3	1,6	საღი. ბორდიურში.	დასაშვებია გადარგვა
387.	ტუია დასავლური Thuja occidentalis	ხე/ბუჩქი	3	1,6	საღი. ბორდიურში.	დასაშვებია გადარგვა
388.	ტუია დასავლური Thuja occidentalis	ხე/ბუჩქი	3	1,6	საღი. ბორდიურში.	დასაშვებია გადარგვა
389.	ტუია დასავლური Thuja occidentalis	ხე/ბუჩქი	3	1,6	საღი. ბორდიურში.	დასაშვებია გადარგვა
390.	ტუია დასავლური Thuja occidentalis	ხე/ბუჩქი	3	1,6	საღი. ბორდიურში.	დასაშვებია გადარგვა
391.	ტუია დასავლური Thuja occidentalis	ხე/ბუჩქი	3	1,6	საღი. ბორდიურში.	დასაშვებია გადარგვა
392.	ტუია დასავლური Thuja occidentalis	ხე/ბუჩქი	3	1,5	საღი. ბორდიურში.	დასაშვებია გადარგვა
393.	ტუია დასავლური Thuja occidentalis	ხე/ბუჩქი	3	1,5	საღი. ბორდიურში.	დასაშვებია გადარგვა
394.	ტუია დასავლური Thuja occidentalis	ხე/ბუჩქი	3	1,6	საღი. ბორდიურში.	დასაშვებია გადარგვა
395.	ტუია დასავლური Thuja occidentalis	ხე/ბუჩქი	3	1,6	საღი. ბორდიურში.	დასაშვებია გადარგვა
396.	ტუია დასავლური Thuja occidentalis	ხე/ბუჩქი	3	1,5	საღი. ბორდიურში.	დასაშვებია გადარგვა
397.	ტუია დასავლური Thuja occidentalis	ხე/ბუჩქი	3	1,6	საღი. ბორდიურში.	დასაშვებია გადარგვა
398.	ტუია დასავლური Thuja occidentalis	ხე/ბუჩქი	3	1,6	საღი. ბორდიურში.	დასაშვებია გადარგვა
399.	ტუია დასავლური Thuja occidentalis	ხე/ბუჩქი	3	1,6	საღი. ბორდიურში.	დასაშვებია გადარგვა
400.	ტუია დასავლური Thuja occidentalis	ხე/ბუჩქი	3	1,7	საღი. ბორდიურში.	დასაშვებია გადარგვა
401.	ტუია დასავლური Thuja occidentalis	ხე/ბუჩქი	3	1,6	საღი. ბორდიურში.	დასაშვებია გადარგვა
402.	ტუია დასავლური	ხე/ბუჩქი	3	1,6	საღი.	დასაშვებია გადარგვა

	Thuja occidentalis				ბორდიურში.	
403.	ტუია დასავლური Thuja occidentalis	ხე/ბუჩქი	3	1,6	საღი. ბორდიურში.	დასაშვებია გადარგვა
404.	ტუია დასავლური Thuja occidentalis	ხე/ბუჩქი	3	1,7	საღი. ბორდიურში.	დასაშვებია გადარგვა
405.	ტუია დასავლური Thuja occidentalis	ხე/ბუჩქი	3	1,6	საღი. ბორდიურში.	დასაშვებია გადარგვა
406.	ტუია დასავლური Thuja occidentalis	ხე/ბუჩქი	3	1,6	საღი. ბორდიურში.	დასაშვებია გადარგვა
407.	ტუია დასავლური Thuja occidentalis	ხე/ბუჩქი	3	1,7	საღი. ბორდიურში.	დასაშვებია გადარგვა
408.	ტუია დასავლური Thuja occidentalis	ხე/ბუჩქი	3	1,7	საღი. ბორდიურში.	დასაშვებია გადარგვა
409.	ტუია დასავლური Thuja occidentalis	ხე/ბუჩქი	3	1,7	საღი. ბორდიურში.	დასაშვებია გადარგვა
410.	ტუია დასავლური Thuja occidentalis	ხე/ბუჩქი	3	1,7	საღი. ბორდიურში.	დასაშვებია გადარგვა
411.	ტუია დასავლური Thuja occidentalis	ხე/ბუჩქი	3	1,7	საღი. ბორდიურში.	დასაშვებია გადარგვა
412.	ტუია დასავლური Thuja occidentalis	ხე/ბუჩქი	3	1,7	საღი. ბორდიურში.	დასაშვებია გადარგვა
413.	ტუია დასავლური Thuja occidentalis	ხე/ბუჩქი	3	1,6	საღი. ბორდიურში.	დასაშვებია გადარგვა
414.	ტუია დასავლური Thuja occidentalis	ხე/ბუჩქი	3	1,6	საღი. ბორდიურში.	დასაშვებია გადარგვა
415.	ტუია დასავლური Thuja occidentalis	ხე/ბუჩქი	3	1,6	საღი. ბორდიურში.	დასაშვებია გადარგვა
416.	ტუია დასავლური Thuja occidentalis	ხე/ბუჩქი	3	1,6	საღი. ბორდიურში.	დასაშვებია გადარგვა
417.	ტუია დასავლური Thuja occidentalis	ხე/ბუჩქი	3	1,6	საღი. ბორდიურში.	დასაშვებია გადარგვა
418.	ტუია დასავლური Thuja occidentalis	ხე/ბუჩქი	3	1,7	საღი. ბორდიურში.	დასაშვებია გადარგვა
419.	ტუია დასავლური Thuja occidentalis	ხე/ბუჩქი	3	1,7	საღი. ბორდიურში.	დასაშვებია გადარგვა
420.	ტუია დასავლური Thuja occidentalis	ხე/ბუჩქი	3	1,7	საღი. ბორდიურში.	დასაშვებია გადარგვა
421.	ტუია დასავლური Thuja occidentalis	ხე/ბუჩქი	3	1,7	საღი. ბორდიურში.	დასაშვებია გადარგვა
422.	ტუია დასავლური Thuja occidentalis	ხე/ბუჩქი	3	1,7	საღი. ბორდიურში.	დასაშვებია გადარგვა
423.	ტუია დასავლური Thuja occidentalis	ხე/ბუჩქი	3	1,8	საღი. ბორდიურში.	დასაშვებია გადარგვა
424.	ტუია დასავლური Thuja occidentalis	ხე/ბუჩქი	3	1,7	საღი. ბორდიურში.	დასაშვებია გადარგვა
425.	ტუია დასავლური Thuja occidentalis	ხე/ბუჩქი	3	1,7	საღი. ბორდიურში.	დასაშვებია გადარგვა
426.	ტუია დასავლური Thuja occidentalis	ხე/ბუჩქი	3	1,7	საღი. ბორდიურში.	დასაშვებია გადარგვა
427.	ტუია დასავლური Thuja occidentalis	ხე/ბუჩქი	3	1,7	საღი. ბორდიურში.	დასაშვებია გადარგვა
428.	ტუია დასავლური	ხე/ბუჩქი	3	1,7	საღი.	დასაშვებია გადარგვა

	Thuja occidentalis				ბორდიურში.	
429.	ტუია დასავლური Thuja occidentalis	ხე/ბუჩქი	3	1,7	საღი. ბორდიურში.	დასაშვებია გადარგვა
430.	ტუია დასავლური Thuja occidentalis	ხე/ბუჩქი	3	1,7	საღი. ბორდიურში.	დასაშვებია გადარგვა
431.	ტუია დასავლური Thuja occidentalis	ხე/ბუჩქი	3	1,6	საღი. ბორდიურში.	დასაშვებია გადარგვა
432.	ტუია დასავლური Thuja occidentalis	ხე/ბუჩქი	3	1,7	საღი. ბორდიურში.	დასაშვებია გადარგვა
433.	ტუია დასავლური Thuja occidentalis	ხე/ბუჩქი	3	1,6	საღი. ბორდიურში.	დასაშვებია გადარგვა
434.	ტუია დასავლური Thuja occidentalis	ხე/ბუჩქი	3	1,7	საღი. ბორდიურში.	დასაშვებია გადარგვა
435.	ტუია დასავლური Thuja occidentalis	ხე/ბუჩქი	3	1,7	საღი. ბორდიურში.	დასაშვებია გადარგვა
436.	ტუია დასავლური Thuja occidentalis	ხე/ბუჩქი	3	1,7	საღი. ბორდიურში.	დასაშვებია გადარგვა
437.	ტუია დასავლური Thuja occidentalis	ხე/ბუჩქი	3	1,6	საღი. ბორდიურში.	დასაშვებია გადარგვა
438.	ტუია დასავლური Thuja occidentalis	ხე/ბუჩქი	2	1,2	საღი. ბორდიურში.	დასაშვებია გადარგვა
439.	ტუია დასავლური Thuja occidentalis	ხე/ბუჩქი	2	1,3	საღი. ბორდიურში.	დასაშვებია გადარგვა
440.	ტუია დასავლური Thuja occidentalis	ხე/ბუჩქი	2	1,1	საღი, ბორდიურში.	დასაშვებია გადარგვა
441.	ტუია დასავლური Thuja occidentalis	ხე/ბუჩქი	2	1,3	საღი, ბორდიურში.	დასაშვებია გადარგვა
442.	ტუია დასავლური Thuja occidentalis	ხე/ბუჩქი	2	1,3	საღი, ბორდიურში.	დასაშვებია გადარგვა
443.	ტუია დასავლური Thuja occidentalis	ხე/ბუჩქი	2	1,3	საღი, ბორდიურში.	დასაშვებია გადარგვა
444.	ტუია დასავლური Thuja occidentalis	ხე/ბუჩქი	2	1,3	საღი, ბორდიურში.	დასაშვებია გადარგვა
445.	ტუია დასავლური Thuja occidentalis	ხე/ბუჩქი	2	1,3	საღი, ბორდიურში.	დასაშვებია გადარგვა
446.	ტუია დასავლური Thuja occidentalis	ხე/ბუჩქი	2	1,3	საღი, ბორდიურში.	დასაშვებია გადარგვა
447.	ტუია დასავლური Thuja occidentalis	ხე/ბუჩქი	2	1,3	საღი, ბორდიურში.	დასაშვებია გადარგვა
448.	ტუია დასავლური Thuja occidentalis	ხე/ბუჩქი	2	1,3	საღი, ბორდიურში.	დასაშვებია გადარგვა
449.	ტუია დასავლური Thuja occidentalis	ხე/ბუჩქი	2	1,3	საღი, ბორდიურში.	დასაშვებია გადარგვა
450.	ტუია დასავლური Thuja occidentalis	ხე/ბუჩქი	2	1,4	საღი, ბორდიურში.	დასაშვებია გადარგვა
451.	ტუია დასავლური Thuja occidentalis	ხე/ბუჩქი	2	1,4	საღი, ბორდიურში.	დასაშვებია გადარგვა
452.	ტუია დასავლური Thuja occidentalis	ხე/ბუჩქი	2	1,4	საღი, ბორდიურში.	დასაშვებია გადარგვა
453.	ტუია დასავლური Thuja occidentalis	ხე/ბუჩქი	2	1,4	საღი, ბორდიურში.	დასაშვებია გადარგვა
454.	ტუია დასავლური	ხე/ბუჩქი	2	1,4	საღი,	დასაშვებია გადარგვა

	Thuja occidentalis				ბორდიურში.	
455.	ტუია დასავლური Thuja occidentalis	ხე/ბუჩქი	2	1,5	საღი, ბორდიურში.	დასაშვებია გადარგვა
456.	ტუია დასავლური Thuja occidentalis	ხე/ბუჩქი	2	1,4	საღი, ბორდიურში.	დასაშვებია გადარგვა
457.	ტუია დასავლური Thuja occidentalis	ხე/ბუჩქი	2	1,4	საღი, ბორდიურში.	დასაშვებია გადარგვა
458.	ტუია დასავლური Thuja occidentalis	ხე/ბუჩქი	2	1,4	საღი, ბორდიურში.	დასაშვებია გადარგვა
459.	ტუია დასავლური Thuja occidentalis	ხე/ბუჩქი	2	1,4	საღი, ბორდიურში.	დასაშვებია გადარგვა
460.	ტუია დასავლური Thuja occidentalis	ხე/ბუჩქი	2	1,4	საღი, ბორდიურში.	დასაშვებია გადარგვა
461.	მელია Melia azedarach	ხე	10	7,5	საღი	დასაშვებია გადარგვა
462.	ტუია დასავლური Thuja occidentalis	ხე/ბუჩქი	2	1,4	საღი, ბორდიურში.	დასაშვებია გადარგვა
463.	ტუია დასავლური Thuja occidentalis	ხე/ბუჩქი	2	1,5	საღი, ბორდიურში.	დასაშვებია გადარგვა
464.	ტუია დასავლური Thuja occidentalis	ხე/ბუჩქი	2	1,5	საღი, ბორდიურში.	დასაშვებია გადარგვა
465.	ტუია დასავლური Thuja occidentalis	ხე/ბუჩქი	2	1,5	საღი, ბორდიურში.	დასაშვებია გადარგვა
466.	ტუია დასავლური Thuja occidentalis	ხე/ბუჩქი	2	1,5	საღი, ბორდიურში.	დასაშვებია გადარგვა
467.	ტუია დასავლური Thuja occidentalis	ხე/ბუჩქი	2	1,5	საღი, ბორდიურში.	დასაშვებია გადარგვა
468.	ტუია დასავლური Thuja occidentalis	ხე/ბუჩქი	2	1,5	საღი, ბორდიურში.	დასაშვებია გადარგვა
469.	ტუია დასავლური Thuja occidentalis	ხე/ბუჩქი	2	1,5	საღი, ბორდიურში.	დასაშვებია გადარგვა
470.	ტუია დასავლური Thuja occidentalis	ხე/ბუჩქი	2	1,5	საღი, ბორდიურში.	დასაშვებია გადარგვა
471.	ტუია დასავლური Thuja occidentalis	ხე/ბუჩქი	2	1,4	საღი, ბორდიურში.	დასაშვებია გადარგვა
472.	ტუია დასავლური Thuja occidentalis	ხე/ბუჩქი	2	1,3	საღი, ბორდიურში.	დასაშვებია გადარგვა
473.	ტუია დასავლური Thuja occidentalis	ხე/ბუჩქი	2	1,5	საღი, ბორდიურში.	დასაშვებია გადარგვა
474.	ტუია დასავლური Thuja occidentalis	ხე/ბუჩქი	2	1,4	საღი, ბორდიურში.	დასაშვებია გადარგვა
475.	ტუია დასავლური Thuja occidentalis	ხე/ბუჩქი	2	1,4	საღი, ბორდიურში.	დასაშვებია გადარგვა
476.	ტუია დასავლური Thuja occidentalis	ხე/ბუჩქი	2	1,1	საღი, ბორდიურში.	დასაშვებია გადარგვა
477.	ტუია დასავლური Thuja occidentalis	ხე/ბუჩქი	2	1,1	საღი, ბორდიურში.	დასაშვებია გადარგვა
478.	ტუია დასავლური Thuja occidentalis	ხე/ბუჩქი	2	1,1	საღი, ბორდიურში.	დასაშვებია გადარგვა
479.	ტუია დასავლური Thuja occidentalis	ხე/ბუჩქი	2	1,1	საღი, ბორდიურში.	დასაშვებია გადარგვა
480.	ტუია დასავლური	ხე/ბუჩქი	2	1,1	საღი,	დასაშვებია გადარგვა

	Thuja occidentalis				ბორდიურში.	
481.	ტუია დასავლური Thuja occidentalis	ხე/ბუჩქი	2	1,1	საღი, ბორდიურში.	დასაშვებია გადარგვა
482.	ტუია დასავლური Thuja occidentalis	ხე/ბუჩქი	2,5	1,2	საღი, ბორდიურში.	დასაშვებია გადარგვა
483.	ტუია დასავლური Thuja occidentalis	ხე/ბუჩქი	2,5	1,2	საღი, ბორდიურში.	დასაშვებია გადარგვა
484.	ტუია დასავლური Thuja occidentalis	ხე/ბუჩქი	2,5	1,2	საღი, ბორდიურში.	დასაშვებია გადარგვა
485.	ჰიმალაის კედარი Cedrus deodara	ხე	5	3	საღი	დასაშვებია გადარგვა
486.	ცრუაკაცია, ეკლის ხე, რობინია Robinia pseudoacacia	ხე	10	4,5	საღი	დასაშვებია გადარგვა
487.	ჰიმალაის კედარი Cedrus deodara	ხე	5	3	საღი	დასაშვებია გადარგვა
488.	ჰიმალაის კედარი Cedrus deodara	ხე	5	3	საღი	დასაშვებია გადარგვა
489.	ნეკერჩხალი ვერცხლის (შაქრის) Acer saccharinum	ხე	11	4,5	საღი	დასაშვებია გადარგვა
490.	ტუია დასავლური Thuja occidentalis	ხე/ბუჩქი	2	1	საღი, ბორდიურში.	დასაშვებია გადარგვა
491.	ტუია დასავლური Thuja occidentalis	ხე/ბუჩქი	2	1	საღი, ბორდიურში.	დასაშვებია გადარგვა
492.	ტუია დასავლური Thuja occidentalis	ხე/ბუჩქი	2	1	საღი, ბორდიურში.	დასაშვებია გადარგვა
493.	ტუია დასავლური Thuja occidentalis	ხე/ბუჩქი	2	1	საღი, ბორდიურში.	დასაშვებია გადარგვა
494.	ტუია დასავლური Thuja occidentalis	ხე/ბუჩქი	2	1	საღი, ბორდიურში.	დასაშვებია გადარგვა
495.	ტუია დასავლური Thuja occidentalis	ხე/ბუჩქი	2	1	საღი, ბორდიურში.	დასაშვებია გადარგვა
496.	ტუია დასავლური Thuja occidentalis	ხე/ბუჩქი	2	1	საღი, ბორდიურში.	დასაშვებია გადარგვა
497.	ტუია დასავლური Thuja occidentalis	ხე/ბუჩქი	2,5	1,2	საღი, ბორდიურში.	დასაშვებია გადარგვა
498.	ტუია დასავლური Thuja occidentalis	ხე/ბუჩქი	2,5	1,2	საღი, ბორდიურში.	დასაშვებია გადარგვა
499.	ტუია დასავლური Thuja occidentalis	ხე/ბუჩქი	2,5	1,2	საღი, ბორდიურში.	დასაშვებია გადარგვა
500.	ტუია დასავლური Thuja occidentalis	ხე/ბუჩქი	2,5	1,2	საღი, ბორდიურში.	დასაშვებია გადარგვა
501.	ტუია დასავლური Thuja occidentalis	ხე/ბუჩქი	2	1,1	საღი, ბორდიურში.	დასაშვებია გადარგვა
502.	ტუია დასავლური Thuja occidentalis	ხე/ბუჩქი	2	1,1	საღი, ბორდიურში.	დასაშვებია გადარგვა
503.	ტუია დასავლური Thuja occidentalis	ხე/ბუჩქი	2	1,1	საღი, ბორდიურში.	დასაშვებია გადარგვა
504.	ტუია დასავლური Thuja occidentalis	ხე/ბუჩქი	2	1,1	საღი, ბორდიურში.	დასაშვებია გადარგვა
505.	ტუია დასავლური	ხე/ბუჩქი	2	1,1	საღი,	დასაშვებია გადარგვა

	Thuja occidentalis				ბორდიურში.	
506.	ტუია დასავლური Thuja occidentalis	ხე/ბუჩქი	3	1,2	საღი, ბორდიურში.	დასაშვებია გადარგვა
507.	ტუია დასავლური Thuja occidentalis	ხე/ბუჩქი	3	1,2	საღი, ბორდიურში.	დასაშვებია გადარგვა
508.	ტუია დასავლური Thuja occidentalis	ხე/ბუჩქი	3	1,2	საღი, ბორდიურში.	დასაშვებია გადარგვა
509.	ტუია დასავლური Thuja occidentalis	ხე/ბუჩქი	3	1,2	საღი, ბორდიურში.	დასაშვებია გადარგვა
510.	ტუია დასავლური Thuja occidentalis	ხე/ბუჩქი	3	1,3	საღი, ბორდიურში.	დასაშვებია გადარგვა
511.	ტუია დასავლური Thuja occidentalis	ხე/ბუჩქი	3	1,3	საღი, ბორდიურში.	დასაშვებია გადარგვა
512.	ტუია დასავლური Thuja occidentalis	ხე/ბუჩქი	3	1,3	საღი, ბორდიურში.	დასაშვებია გადარგვა
513.	ტუია დასავლური Thuja occidentalis	ხე/ბუჩქი	3	1,3	საღი, ბორდიურში.	დასაშვებია გადარგვა
514.	ტუია დასავლური Thuja occidentalis	ხე/ბუჩქი	3	1,3	საღი, ბორდიურში.	დასაშვებია გადარგვა
515.	ტუია დასავლური Thuja occidentalis	ხე/ბუჩქი	3	1,3	საღი, ბორდიურში.	დასაშვებია გადარგვა
516.	ტუია დასავლური Thuja occidentalis	ხე/ბუჩქი	3	1,3	საღი, ბორდიურში.	დასაშვებია გადარგვა
517.	ტუია დასავლური Thuja occidentalis	ხე/ბუჩქი	3	1,3	საღი, ბორდიურში.	დასაშვებია გადარგვა
518.	ტუია დასავლური Thuja occidentalis	ხე/ბუჩქი	3	1,3	საღი, ბორდიურში.	დასაშვებია გადარგვა
519.	ტუია დასავლური Thuja occidentalis	ხე/ბუჩქი	3	1,3	საღი, ბორდიურში.	დასაშვებია გადარგვა
520.	ტუია დასავლური Thuja occidentalis	ხე/ბუჩქი	3	1,3	საღი, ბორდიურში.	დასაშვებია გადარგვა
521.	ტუია დასავლური Thuja occidentalis	ხე/ბუჩქი	3	1,3	საღი, ბორდიურში.	დასაშვებია გადარგვა
522.	ტუია დასავლური Thuja occidentalis	ხე/ბუჩქი	3	1,3	საღი, ბორდიურში.	დასაშვებია გადარგვა
523.	ტუია დასავლური Thuja occidentalis	ხე/ბუჩქი	3	1,3	საღი, ბორდიურში.	დასაშვებია გადარგვა
524.	ტუია დასავლური Thuja occidentalis	ხე/ბუჩქი	3	1,3	საღი, ბორდიურში.	დასაშვებია გადარგვა
525.	ნეკერჩხალი ვერცხლის (შაქრის) Acer saccharinum (=A.saccharina)	ხე	18	8,5	საღი	დასაშვებია გადარგვა
526.	ჟასმინისებრი ტრაქელოსპერმუმი Trachelospermum jasminoides	ლიანა	1		საღი. ვერტიკალურ გამწვანებაში.	დასაშვებია გადარგვა
527.	ჟასმინისებრი ტრაქელოსპერმუმი Trachelospermum jasminoides	ლიანა	0.5-1		საღი. ვერტიკალურ გამწვანებაში.	დასაშვებია გადარგვა

528.	ჟასმინისებრი ტრაქელოსპერმუმი Trachelospermum jasminoides	ლიანა	0.5-1		საღი. ვერტიკალურ გამწვანებაში.	დასაშვებია გადარგვა
529.	ჟასმინისებრი ტრაქელოსპერმუმი Trachelospermum jasminoides	ლიანა	0.5-1		საღი. ვერტიკალურ გამწვანებაში.	დასაშვებია გადარგვა
530.	ჟასმინისებრი ტრაქელოსპერმუმი Trachelospermum jasminoides	ლიანა	0.5-1		საღი. ვერტიკალურ გამწვანებაში.	დასაშვებია გადარგვა
531.	ჟასმინისებრი ტრაქელოსპერმუმი Trachelospermum jasminoides	ლიანა	0.5-1		საღი. ვერტიკალურ გამწვანებაში.	დასაშვებია გადარგვა
532.	ჟასმინისებრი ტრაქელოსპერმუმი Trachelospermum jasminoides	ლიანა	0.5-1		საღი. ვერტიკალურ გამწვანებაში.	დასაშვებია გადარგვა
533.	ჟასმინისებრი ტრაქელოსპერმუმი Trachelospermum jasminoides	ლიანა	0.5-1		საღი. ვერტიკალურ გამწვანებაში.	დასაშვებია გადარგვა
534.	ჟასმინისებრი ტრაქელოსპერმუმი Trachelospermum jasminoides	ლიანა	0.5-1		საღი. ვერტიკალურ გამწვანებაში.	დასაშვებია გადარგვა
535.	ჟასმინისებრი ტრაქელოსპერმუმი Trachelospermum jasminoides	ლიანა	0.5-1		საღი. ვერტიკალურ გამწვანებაში.	დასაშვებია გადარგვა
536.	ჟასმინისებრი ტრაქელოსპერმუმი Trachelospermum jasminoides	ლიანა	0.5-1		საღი. ვერტიკალურ გამწვანებაში.	დასაშვებია გადარგვა
537.	ჟასმინისებრი ტრაქელოსპერმუმი Trachelospermum jasminoides	ლიანა	0.5-1		საღი. ვერტიკალურ გამწვანებაში.	დასაშვებია გადარგვა
538.	ჟასმინისებრი ტრაქელოსპერმუმი Trachelospermum jasminoides	ლიანა	0.5-1		საღი. ვერტიკალურ გამწვანებაში.	დასაშვებია გადარგვა
539.	ჟასმინისებრი ტრაქელოსპერმუმი Trachelospermum jasminoides	ლიანა	0.5-1		საღი. ვერტიკალურ გამწვანებაში.	დასაშვებია გადარგვა
540.	ჟასმინისებრი ტრაქელოსპერმუმი Trachelospermum jasminoides	ლიანა	0.5-1		საღი. ვერტიკალურ გამწვანებაში.	დასაშვებია გადარგვა

541.	ჟასმინისებრი ტრაქელოსპერმუმი Trachelospermum jasminoides	ლიანა	0.5-1		საღი. ვერტიკალურ გამწვანებაში.	დასაშვებია გადარგვა
542.	ჟასმინისებრი ტრაქელოსპერმუმი Trachelospermum jasminoides	ლიანა	0.5-1		საღი. ვერტიკალურ გამწვანებაში.	დასაშვებია გადარგვა
543.	ჟასმინისებრი ტრაქელოსპერმუმი Trachelospermum jasminoides	ლიანა	0.5-1		საღი. ვერტიკალურ გამწვანებაში.	დასაშვებია გადარგვა
544.	ჟასმინისებრი ტრაქელოსპერმუმი Trachelospermum jasminoides	ლიანა	0.5-1		საღი. ვერტიკალურ გამწვანებაში.	დასაშვებია გადარგვა
545.	ჟასმინისებრი ტრაქელოსპერმუმი Trachelospermum jasminoides	ლიანა	0.5-1		საღი. ვერტიკალურ გამწვანებაში.	დასაშვებია გადარგვა
546.	ჟასმინისებრი ტრაქელოსპერმუმი Trachelospermum jasminoides	ლიანა	0.5-1		საღი. ვერტიკალურ გამწვანებაში.	დასაშვებია გადარგვა
547.	ჟასმინისებრი ტრაქელოსპერმუმი Trachelospermum jasminoides	ლიანა	0.5-1		საღი. ვერტიკალურ გამწვანებაში.	დასაშვებია გადარგვა
548.	ჟასმინისებრი ტრაქელოსპერმუმი Trachelospermum jasminoides	ლიანა	0.5-1		საღი. ვერტიკალურ გამწვანებაში.	დასაშვებია გადარგვა
549.	ჟასმინისებრი ტრაქელოსპერმუმი Trachelospermum jasminoides	ლიანა	0.5-1		საღი. ვერტიკალურ გამწვანებაში.	დასაშვებია გადარგვა
550.	ჟასმინისებრი ტრაქელოსპერმუმი Trachelospermum jasminoides	ლიანა	0.5-1		საღი. ვერტიკალურ გამწვანებაში.	დასაშვებია გადარგვა
551.	ჟასმინისებრი ტრაქელოსპერმუმი Trachelospermum jasminoides	ლიანა	0.5-1		საღი. ვერტიკალურ გამწვანებაში.	დასაშვებია გადარგვა
552.	ჟასმინისებრი ტრაქელოსპერმუმი Trachelospermum jasminoides	ლიანა	0.5-1		საღი. ვერტიკალურ გამწვანებაში.	დასაშვებია გადარგვა
553.	ჟასმინისებრი ტრაქელოსპერმუმი Trachelospermum jasminoides	ლიანა	0.5-1		საღი. ვერტიკალურ გამწვანებაში.	დასაშვებია გადარგვა

554.	ჟასმინისებრი ტრაქელოსპერმუმი Trachelospermum jasminoides	ლიანა	0.5-1		საღი. ვერტიკალურ გამწვანებაში.	დასაშვებია გადარგვა
555.	ჟასმინისებრი ტრაქელოსპერმუმი Trachelospermum jasminoides	ლიანა	0.5-1		საღი. ვერტიკალურ გამწვანებაში.	დასაშვებია გადარგვა
556.	ჟასმინისებრი ტრაქელოსპერმუმი Trachelospermum jasminoides	ლიანა	0.5-1		საღი. ვერტიკალურ გამწვანებაში.	დასაშვებია გადარგვა
557.	ჟასმინისებრი ტრაქელოსპერმუმი Trachelospermum jasminoides	ლიანა	0.5-1		საღი. ვერტიკალურ გამწვანებაში.	დასაშვებია გადარგვა
558.	ჟასმინისებრი ტრაქელოსპერმუმი Trachelospermum jasminoides	ლიანა	0.5-1		საღი. ვერტიკალურ გამწვანებაში.	დასაშვებია გადარგვა
559.	ჟასმინისებრი ტრაქელოსპერმუმი Trachelospermum jasminoides	ლიანა	0.5-1		საღი. ვერტიკალურ გამწვანებაში.	დასაშვებია გადარგვა
560.	ჟასმინისებრი ტრაქელოსპერმუმი Trachelospermum jasminoides	ლიანა	0.5-1		საღი. ვერტიკალურ გამწვანებაში.	დასაშვებია გადარგვა
561.	ჟასმინისებრი ტრაქელოსპერმუმი Trachelospermum jasminoides	ლიანა	0.5-1		საღი. ვერტიკალურ გამწვანებაში.	დასაშვებია გადარგვა
562.	ჟასმინისებრი ტრაქელოსპერმუმი Trachelospermum jasminoides	ლიანა	0.5-1		საღი. ვერტიკალურ გამწვანებაში.	დასაშვებია გადარგვა
563.	ჟასმინისებრი ტრაქელოსპერმუმი Trachelospermum jasminoides	ლიანა	1		საღი. ვერტიკალურ გამწვანებაში.	დასაშვებია გადარგვა
564.	ჟასმინისებრი ტრაქელოსპერმუმი Trachelospermum jasminoides	ლიანა	0.5-1		საღი. ვერტიკალურ გამწვანებაში.	დასაშვებია გადარგვა
565.	ჟასმინისებრი ტრაქელოსპერმუმი Trachelospermum jasminoides	ლიანა	0.5-1		საღი. ვერტიკალურ გამწვანებაში.	დასაშვებია გადარგვა
566.	ლეილანდის ხამეციპარისი Cupressocyparis leylandii	ხე	11	3	საღი.	დასაშვებია გადარგვა
567.	არღავანი	ხე	10	6	საღი.	დასაშვებია გადარგვა

	Cercis canadensis					
568.	ლეილანდის ხამეციპარისი Cupressocyparis leylandii	ხე	11	3	საღი	დასაშვებია გადარგვა
569.	ნეკერჩხალი ვერცხლის (შაქრის) Acer saccharinum (=A.saccharina)	ხე	13	6,5	საღი	დასაშვებია გადარგვა
570.	ფიჭვი ვეიმუტის Pinus strobus	ხე	12	3,5	საღი	დასაშვებია გადარგვა
571.	ლეილანდის ხამეციპარისი Cupressocyparis leylandii	ხე	10	3	საღი	დასაშვებია გადარგვა
572.	ტყემალი წითელი Prunus cerasifera	ხე	9	5	საღი	დასაშვებია გადარგვა
573.	ლეილანდის ხამეციპარისი Cupressocyparis leylandii	ხე	10	3	საღი	დასაშვებია გადარგვა
574.	მელია Melia azedarach	ხე	14	6	საღი	დასაშვებია გადარგვა
575.	ჰიმალაის კედარი Cedrus deodara	ხე	13	5	საღი	დასაშვებია გადარგვა
576.	კვიპაროსი არიზონული Cupressus arizonica	ხე	7	3,5	საღი	დასაშვებია გადარგვა
577.	ფოტინია ფრაზერის Photinia x fraseri	ბუჩქი/ხე	3-5	1.6	საღი	დასაშვებია გადარგვა
578.	ლეილანდის ხამეციპარისი Cupressocyparis leylandii	ხე	13	5	საღი	დასაშვებია გადარგვა
579.	კედარი ატლასური Cedrus atlantica	ხე	11	4	საღი	დასაშვებია გადარგვა
580.	ბაბილონის ტირიფი Salix babylonica	ხე	14	6,5	საღი	დასაშვებია გადარგვა
581.	ცრუაკაცია, ეკლის ხე, რობინია Robinia pseudoacacia	ხე	13	6	საღი	დასაშვებია გადარგვა
582.	კატალპა Catalpa bignonioides	ხე	8	4	საღი	დასაშვებია გადარგვა
583.	ცრუაკაცია, ეკლის ხე, რობინია Robinia pseudoacacia	ხე	12	5,5	საღი	დასაშვებია გადარგვა
584.	ჭანჭყატი იაპონური Euonymus japonicus	ბუჩქი	2-5	2	საღი	დასაშვებია გადარგვა

ხარისხობრივად შეფასებული 584 მერქნიანი მცენარიდან

8 ძირი მიეკუთვნება **მაღალი ღირებულების ჯგუფის ფოთლოვან ხე-მცენარეებს:**

№32 ყუნწიანი მუხა - Quercus robur
№44 ყუნწიანი მუხა - Quercus robur
№52 ყუნწიანი მუხა - Quercus robur
№52 ბზა წვრილფოთოლა - Buxus microphylla
№63 უთხოვარი – Taxus baccata
№232 თუთა - Morus alba
№299 თუთა - Morus alba
№302 თუთა - Morus alba

კერძო საკუთრებაში არსებულ ტერიტორიაზე **მაღალი ღირებულების ჯგუფის ფოთლოვანი ხე-მცენარეების** მოჭრა-გადარგვა საჭიროებს ქ. თბილისის მერიის გარემოს დაცვის სამსახურის სპეციალურ ნებართვას (ქ. თბილისის მუნიციპალიტეტის საკრებულოს 2017 წლის 19 მაისის #10-40 დადგენილება **„ქ. თბილისის მუნიციპალიტეტის ტერიტორიაზე მწვანე ნარგავების დაცვის, მოვლისა და აღდგენის წესის დამტკიცების შესახებ“** ქ. თბილისის მუნიციპალიტეტის საკრებულოს 2014 წლის 12 დეკემბრის #17-55 დადგენილებაში ცვლილებების შეტანის თაობაზე).

426 ძირი მიეკუთვნება **მარადმწვანე წიწვოვანი მცენარეების ჯგუფს:**

ტუია დასავლეთის - Thuja occidentalis, 220 ძირი: №№4-23; 271-293; 342-460; 462-484; 490-525.
ტუია დასავლეთის, სმარაგდი - Thuja occidentalis, Smaragd, 5 ძირი: №№ 215, 327, 328, 329, 332.
ლეილანდის ხამეციპარისი - Cupressocyparis leylandii, 158 ძირი: №№ 28, 40, 46, 79-226, 233, 300, 566, 568,571,573,578.
ფიჭვი ჩვეულებრივი (ევროპული) – Pinus sylvestris, 5 ძირი: №№ 25, 26, 76, 78, 294.
ფიჭვი ვეიმუტის – Pinus strobus, 4 ძირი: №№ 45, 51, 297, 570.
ფიჭვი შავი – Pinus nigra, 1 ძირი: №№ 298.
ნაძვი ვერცხლისფერი - Picea glauca, 1 ძირი: № 60.
ჰიმალაის კედარი - Cedrus deodara, 11 ძირი: №№30, 34, 38, 39, 50, 53, 296, 485, 487,488, 575.
არიზონის კვიპაროსი - Cupressus arizonica, 2 ძირი: №№303, 576.
სოჭი თეთრი - Abies alba, 1 ძირი: № 69.
მარადმწვანე კვიპაროსი ფ.პირამიდული - Cupressus sempervirens f.pyramidalis, 4 ძირი: №№29, 35, 41, 47.
კრიპტომერია - Cryptomeria japonica globosa nana, 1 ძირი: №№ 64.
პიტოსპორუმი ტობირა – Pittosporum tobira, 5 ძირი: №№65, 66, 67, 68, 70.
ღვია ჩინური - Juniperus chinensis, 3 ძირი: №№230,312,313,
ღვია ჩვეულებრივი - Juniperus communis, 4 ძირი: №№317, 333, 334,340.
ღვია გართხმული - Juniperus horizontalis, 1 ძირი: №№339.

კერძო საკუთრებაში არსებულ ტერიტორიაზე **წიწვოვანი ჯგუფის მცენარეების** მოჭრა-გადარგვა საჭიროებს ქ. თბილისის მერიის გარემოს დაცვის სამსახურის სპეციალურ ნებართვას (ქ. თბილისის მუნიციპალიტეტის საკრებულოს 2017 წლის 19 მაისის #10-40 დადგენილება **„ქ. თბილისის მუნიციპალიტეტის ტერიტორიაზე მწვანე ნარგავების დაცვის, მოვლისა და აღდგენის წესის დამტკიცების შესახებ“** ქ. თბილისის მუნიციპალიტეტის საკრებულოს 2014 წლის 12 დეკემბრის #17-55 დადგენილებაში ცვლილებების შეტანის თაობაზე).

66 ძირი მიეკუთვნება **დაბალი ღირებულების ჯგუფის მცენარეებს:**

№24 ცხენისწაბლა- Aesculus hippocastanum
№27 ცრუაკაცია, რობინია, ეკლის ხე - Robinia pseudoacacia

№31 ნეკერჩხალი ვერცხლის (შაქრის) - Acer saccharinum (=A.saccharina)
№32 ნეკერჩხალი ვერცხლის (შაქრის) - Acer saccharinum (=A.saccharina)
№36 ცრუაკაცია, რობინია, ეკლის ხე - Robinia pseudoacacia
№37 ნეკერჩხალი ვერცხლის (შაქრის) - Acer saccharinum (=A.saccharina)
№42 ნეკერჩხალი ვერცხლის (შაქრის) - Acer saccharinum (=A.saccharina)
№43 ცრუაკაცია, რობინია, ეკლის ხე - Robinia pseudoacacia
№48 ბაბილონის ტირიფი - Salix babylonica
№49 ბაბილონის ტირიფი - Salix babylonica
№54 ბაბილონის ტირიფი - Salix babylonica
№55 ბაბილონის ტირიფი - Salix babylonica
№57 ფოტინია ფრაზერის - Photinia x fraseri
№59 ფოტინია ფრაზერის - Photinia x fraseri
№61 ფოტინია ფრაზერის - Photinia x fraseri
№62 ფოტინია ფრაზერის - Photinia x fraseri
№71 ფოტინია ფრაზერის - Photinia x fraseri
№72 აბელია -Abelia grandiflora
№74 ფოტინია ფრაზერის - Photinia x fraseri
№75 ფოტინია ფრაზერის - Photinia x fraseri
№227 ფოტინია ფრაზერის - Photinia x fraseri
№228 ფოტინია ფრაზერის - Photinia x fraseri
№295 ცრუაკაცია, რობინია, ეკლის ხე - Robinia pseudoacacia
№301 კატალპა - Catalpa bignonioides
№305 არღავანი - Cercis canadensis
№306 ჯაგრცხილა – Carpinus orientalis
№307 ჯაგრცხილა – Carpinus orientalis
№308 ფოტინია ფრაზერის - Photinia x fraseri
№310 ცხრატყავა ბზისფოთოლა - Lonicera nitida
№311 ცხრატყავა ბზისფოთოლა - Lonicera nitida
№314 ცხრატყავა ბზისფოთოლა - Lonicera nitida
№316 გრაკლა იაპონური - Spiraea japonica
№326 აბელია -Abelia grandiflora
№331 გრაკლა იაპონური - Spiraea japonica
№335 გრაკლა იაპონური - Spiraea japonica
№336 ლოროპეტალუმი Loropetalum chinense
№338 გრაკლა იაპონური - Spiraea japonica
№341 იფანი ამერიკული - Fraxinus americana
№461 მელია - Melia azedarach
№486 ცრუაკაცია, რობინია, ეკლის ხე - Robinia pseudoacacia
№489 ნეკერჩხალი ვერცხლის (შაქრის) - Acer saccharinum (=A.saccharina)
№425 ნეკერჩხალი ვერცხლის (შაქრის) - Acer saccharinum (=A.saccharina)
№567 არღავანი - Cercis Canadensis
№569 ნეკერჩხალი ვერცხლის (შაქრის) - Acer saccharinum (=A.saccharina)
№574 მელია - Melia azedarach
№577 ფოტინია ფრაზერის - Photinia x fraseri
№580 ბაბილონის ტირიფი - Salix babylonica
№582 კატალპა - Catalpa bignonioides
№581 ცრუაკაცია, რობინია, ეკლის ხე - Robinia pseudoacacia
№583 ცრუაკაცია, რობინია, ეკლის ხე - Robinia pseudoacacia
ჭანჭყატი იაპონური - Euonymus japonicus, №№73, 229, 231, 309, 318-325, 330, 337, 584

კერძო საკუთრებაში არსებულ ტერიტორიაზე **დაბალი ღირებულების ჯგუფის ფოთლოვანი ხე-მცენარეების** მოჭრა-გადარგვა საჭიროებს ქ. თბილისის მერიის გარემოს დაცვის სამსახურის სპეციალურ ნებართვას (ქ. თბილისის მუნიციპალიტეტის საკრებულოს 2017 წლის 19 მაისის #10-40

დადგენილება **„ქ. თბილისის მუნიციპალიტეტის ტერიტორიაზე მწვანე ნარგავების დაცვის, მოვლისა და აღდგენის წესის დამტკიცების შესახებ“** ქ. თბილისის მუნიციპალიტეტის საკრებულოს 2014 წლის 12 დეკემბრის #17-55 დადგენილებაში ცვლილებების შეტანის თაობაზე).

82 ძირი მიეკუთვნება **ხვიარა (ლიანა) მცენარეებს:**

ჟასმინისებრი ტრაქელოსპერმუმიTrachelospermum jasminoides, 81 ძირი: №№1-3, 56, 234-270, 526-565.

კერძო საკუთრებაში არსებულ ტერიტორიაზე **მერქნიანი ხვიარა მცენარეების** მოჭრა-გადარგვა საჭიროებს ქ. თბილისის მერიის გარემოს დაცვის სამსახურის სპეციალურ ნებართვას (ქ. თბილისის მუნიციპალიტეტის საკრებულოს 2017 წლის 19 მაისის #10-40 დადგენილება **„ქ. თბილისის მუნიციპალიტეტის ტერიტორიაზე მწვანე ნარგავების დაცვის, მოვლისა და აღდგენის წესის დამტკიცების შესახებ“** ქ. თბილისის მუნიციპალიტეტის საკრებულოს 2014 წლის 12 დეკემბრის #17-55 დადგენილებაში ცვლილებების შეტანის თაობაზე).

2 ძირი მიეკუთვნება **ხილ-კენკროვანი ჯგუფის მცენარეებს:**

№572 ტყემალი წითელი - Prunus cerasifera
№304 ტყემალი წითელი - Prunus cerasifera

კერძო საკუთრებაში არსებულ ტერიტორიაზე **ხილ-კენკროვანი ჯგუფის მცენარეების** მოჭრა-გადარგვა არ საჭიროებს ქ. თბილისის მერიის გარემოს დაცვის სამსახურის სპეციალურ ნებართვას (ქ. თბილისის მუნიციპალიტეტის საკრებულოს 2017 წლის 19 მაისის #10-40 დადგენილება **„ქ. თბილისის მუნიციპალიტეტის ტერიტორიაზე მწვანე ნარგავების დაცვის, მოვლისა და აღდგენის წესის დამტკიცების შესახებ“** ქ. თბილისის მუნიციპალიტეტის საკრებულოს 2014 წლის 12 დეკემბრის #17-55 დადგენილებაში ცვლილებების შეტანის თაობაზე).

გარდა ზემოთ აღწერილი სახეობებისა და კულტურული ფორმებისა, აღნიშნულ ნაკვეთზე არ იზრდება სხვა მწვანე ნარგავი.

მერქნიანი მცენარეების გადარგვის მეთოდოლოგია და შემდგომი მოვლა

გადარგვა ხორციელდება არასავეგეტაციო პერიოდში, გვიან შემოდგომას, ან ზამთრის მიწურულს და ადრე გაზაფხულზე, წვენის ჩადგომამდე და კვირტების დაბერვამდე. ამ პერიოდში მცენარე ყველაზე ნაკლებმგრძნობიარეა გარეგანი ფაქტორების მიმართ

მცენარე აუცილებლად მიწის კომტით (კომით) უნდა გადაირგოს. ის ამოღებულ უნდა იქნას იმ მიწის მასასთან ერთად, რომელშიც იზრდება. ამასთან აუცილებელია კომის მინიმალური დასაშვები ზომების დაცვა, რათა არ მოხდეს ფესვთა სისტემის დაზიანება.

კომის ზომებთან დაკავშირებით შეიძლება შემდეგი კანონზომიერებებით სარგებლობა: კომის დიამეტრი 10-ჯერ უნდა აღემატებოდეს 0,2 მ სიმაღლეზე ხის დიამეტრს. კომის სიმაღლე დამოკიდებულია ფესვთა სისტემის კომპაქტურობაზე. თუ გადარგვისას მცენარე დაკარგავს ფესვების 20-25%-ზე მეტს, მას გადარჩენის შანსი საგრძნობლად უმცირდება. ხოლო თუ წიწვოვან მცენარეს ფესვთა სისტემა გაუშიშვლდა, მისი გახარება შეუძლებელი გახდება. ის ხეები, რომლებმაც გადარგვისას ფესვების ნაწილი დაკარგეს, საკმაოდ დიდხანს ავადმყოფობენ. მათი ნაზარდი პირველ წელს შეიძლება მხოლოდ 5-10 სმ-ის ფარგლებში იყოს, მომდევნო წელს - ცოტა მეტი. ამ დროს მათი მოვლისადმი წაყენებული მოთხოვნები იზრდება: საჭირო ხდება უფრო ხშირი რწყვა და შესხურება, რაც თავის მხრივ ზრდის სოკოვანი დაავადებების წარმოშობის ალბათობას.

სარგავი ორმო მინიმუმ 30-35 სმ-ით უნდა აღემატებოდეს კომს. ეს სივრცე საჭიროა წინასწარ მომზადებული მიწის ნაზავის ჩასაყრელად. ღეროსა და ტოტებზე ჭრილობები მუშავდება ბაღის მალამოთი. ხე რომ ახალ ადგილს უკეთ შეეგუოს, საჭიროა საფუძვლიანი გასხვლა.

დიდი ზომის წიწვოვანი მცენარეების გადარგვისას აუცილებელია ისეთივე სივრცითი ორიენტაციის დაცვა (ჩრდილოეთი-სამხრეთი), როგორიც მას ჰქონდა პირვანდელ ადგილზე,

დიდი ზომის ხეების ამოღება და ჩარგვა ხორციელდება სპეციალური ტექნიკით, ამწის გამოყენებით.

აქტიური ვეგეტაციისა და ყვავილობის დროს არაა სასურველი 3 მ-ზე მაღალი წიწვოვნების და 4 მ-ზე მაღალი ფოთლოვნების გადარგვა.

გადარგვის შემდეგ აუცილებელია მცენარის საგულდაგულო მოვლა: პირველ რიგში უხვი და რეგულარული რწყვა, ფესვთა სისტემის ზრდის სტიმულიატორით დამუშავება და დამატებითი კვება.

ამოღებულ მცენარეებზე მოქმედებს მთელი რიგი ფაქტორები: გამოშრობა, მზის დასხივება, მექანიკური დაზიანება, ფიზიოლოგიურად მნიშვნელოვანი ფესვების ნაწილის დაკარგვა, რის შედეგადაც ირღვევა თანაფარდობა „ფესვთა სისტემა - მიწისზედა ნაწილი“, რაც იწვევს წყლის ბალანსის ცვლილებას და მცენარის ფიზიოლოგიური სტაბილურობის შეცვლას.

სარგავ ორმოებს ამზადებენ 6-10 დღით ადრე. ორმოს კედლები და ფსკერი გულდასმით სწორდება და სუფთავდება. ფსკერი ფხვიერდება 15-20 სმ სიღრმეზე, იყრება ნოყიერი ნაზავი 10-25 სმ სისქეზე. დასარგავი მცენარის ცენტრირებისათვის ორმოს ცენტრი ინიშნება პატარა პალოთი.

ნოყიერი მიწა წინასწარ უნდა იქნას შემოტანილი. მისი რაოდენობა დამოკიდებულია არსებული გრუნტის შემადგენლობაზე. უნაყოფო გრუნტი 100%-თ უნდა განახლდეს. მისი მოცულობა უდრის სარგავი ორმოს მოცულობას მინუს კომის მოცულობა. კეთდება ხრეშის დრენაჟის ფენა 20-25 სმ-ზე.

სარგავი ორმოს მომზადების შემდეგ იზომება ორმოს პარამეტრები და ფესვის ყელის სიმაღლე, ამ დროს გათვალისწინებული უნდა იქნას მიწის დაჯდომის ფაქტორიც.

მცენარის ორმოში მოთავსების შემდეგ ორმო თანდათანობით ივსება გრუნტით: მიწა ჯერ კომის ქვეშ იტკეპნება, შემდეგ კი თანდათანობით ზემოთ იმგვარად, რომ ცარიელი ადგილები არ დარჩეს. ხის გამაგრებისას უნდა მოხდეს სპეციალური ვერტიკალური სადრენაჟე არხების ფორმირება, რომლებიც მომავალში ხის ფესვებს ჰაერითა და ტენით უზრუნველყოფენ.

ამის შემდეგ მცენარე მაგრდება სპეციალური დამჭიმებით. მათი მოხსნა შესაძლებელი იქნება 2-3 წლის შემდეგ, როცა მიწა მთლიანად დაჯდება და ფესვები მთლიანად შეეზრდება გარემო ნიადაგს. დროდადრო შეიძლება საჭირო გახდეს დამჭიმებისთვის ადგილის მონაცვლება,

ღეროს გარშემო ყრიან მულჩს. რწყვა უნდა ჩატარდეს 4-5 დღეში ერთხელ. ამისთვის საუკეთესო დროა დილა - 11 საათამდე და საღამო -6 საათის შემდეგ, ხოლო წყლის ტემპერატურა 15-20^0.

ახალ ადგილთან შესაგუებლად აუცილებელია ზრდის ბიოსტიმულატორების (ჰეტეროაუქსინი, კორნევინი, ჰერბამინი, ბიოპლექსი) გამოყენება - ეს ხელს უწყობს მცენარის სწრაფ აკლიმატიზაციას და ფესვების ახალი მასის წარმოქმნას.

ჯამების გაფხვიერება და მულჩირება გამოიყენება ნიადაგის აერაციის გასაუმჯობესებლად. ამ დროს ჟანგბადი უკეთ აღწევს ფესვთა სისტემამდე.
ფოთლოვანი მცენარეების გადარგვის პირველ წელს აუცილებელია სანიტარული სხვლა, რომელიც სეზონის განმავლობაში შეიძლება რამდენჯერმე განმეორდეს, რადგან ცალკეული ტოტების ხმობა აღინიშნება მთელი წლის განმავლობაში.

შემსრულებელი,
ექსპერტი მანანა ელბაქიძე

ბ/ნ 01019021760. მისამართი: თბილისი, მუხიანი, I-V-V-93; mob.: 599 739 834; e-mail: manana.elbakidze@gmail.com

არსებული სიტუაციური ფოტოსურათები, ნაწილი I

№1 ჟასმინისებრი ტრაქელოსპერმუმი
Trachelospermum jasminoides



№2 ჟასმინისებრი ტრაქელოსპერმუმი
Trachelospermum jasminoides



№3 ჟასმინისებრი ტრაქელოსპერმუმი
Trachelospermum jasminoides



№4 ტუია დასავლეთის
Thuja occidentalis



№5 ტუია დასავლეთის
Thuja occidentalis



№6 ტუია დასავლეთის
Thuja occidentalis



№7 ტუია დასავლეთის
Thuja occidentalis



№8 ტუია დასავლეთის
Thuja occidentalis



№9 ტუია დასავლეთის
Thuja occidentalis



№10 ტუია დასავლეთის
Thuja occidentalis



№11 ტუია დასავლეთის
Thuja occidentalis



№12 ტუია დასავლეთის
Thuja occidentalis



№13 ტუია დასავლეთის
Thuja occidentalis



№14 ტუია დასავლეთის
Thuja occidentalis



№15 ტუია დასავლეთის
Thuja occidentalis



№16 ტუია დასავლეთის
Thuja occidentalis



№17 ტუია დასავლეთის
Thuja occidentalis



№18 ტუია დასავლეთის
Thuja occidentalis



№19 ტუია დასავლეთის
Thuja occidentalis



№20 ტუია დასავლეთის
Thuja occidentalis



№21 ტუია დასავლეთის
Thuja occidentalis



№22 ტუია დასავლეთის
Thuja occidentalis



№23 ტუია დასავლეთის
Thuja occidentalis



№24 ცხენისწაბლა
Aesculus hippocastanum



№25 ფიჭვი ჩვეულებრივი (ევროპული)
Pinus sylvestris



№26 ფიჭვი ჩვეულებრივი (ევროპული)
Pinus sylvestris



№27 ცრუაკაცია, რობინია, ეკლის ხე
Robinia pseudoacacia



№28 ლეილანდის ხამეციპარისი
Cupressocyparis leylandii



№29 მარადმწვანე კვიპაროსი ფ.პირამიდული
Cupressus sempervirens f.pyramidalis



№30 ჰიმალაის კედარი
Cedrus deodara)



№31 ნეკერჩხალი ვერცხლის (შაქრის)
Acer saccharinum (=A.saccharina)



№32 ნეკერჩხალი ვერცხლის (შაქრის)
Acer saccharinum (=A.saccharina)



№33 მუხა ყუნწიანი (ევროპული)
Quercus robur



№34 კედარი ჰიმალაის
Cedrus deodara



№35 მარადმწვანე კვიპაროსი ფ.პირამიდული
Cupressus sempervirens f.pyramidalis



№36 ცრუაკაცია, რობინია, ეკლის ხე
Robinia pseudoacacia



№37 ნეკერჩხალი ვერცხლის (შაქრის)
Acer saccharinum (=A.saccharina)



№38 კედარი ჰიმალაის
Cedrus deodara



№39 ლეილანდის ხამეციპარისი
Cupressocyparis leylandii



№40 მარადმწვანე კვიპაროსი,
ფორმა პირამიდული
Cupressus sempervirens f.pyramidalis



№41 მარადმწვანე კვიპაროსი,
ფორმა პირამიდული
Cupressus sempervirens f.pyramidalis



№42 ნეკერჩხალი ვერცხლის (შაქრის)
Acer saccharinum (=A.saccharina)



№43 ცრუაკაცია, რობინია, ეკლის ხე
Robinia pseudoacacia



№44 მუხა ყუნწიანი (ევროპული)
Quercus robur



№45 ფიჭვი ვეიმუტის
Pinus strobus



№46 ლეილანდის ხამეციპარისი
Cupressocyparis leylandii



№47 მარადმწვანე კვიპაროსი,
ფორმა პირამიდული
Cupressus sempervirens f.pyramidalis



№48 ბაბილონის ტირიფი
Salix babylonica



№49 ბაბილონის ტირიფი
Salix babylonica



№50 კედარი ჰიმალაის
Cedrus deodara



№51 ფიჭვი ვეიმუტის
Pinus strobus



№52 მუხა ყუნწიანი (ევროპული)
Quercus robur



№53 კედარი ჰიმალაის
Cedrus deodara



№54 ბაბილონის ტირიფი
Salix babylonica



№55 ბაბილონის ტირიფი
Salix babylonica



№56 ჟასმინისებრი ტრაქელოსპერმუმი
Trachelospermum jasminoides



№57 ფოტინია ფრაზერის
Photinia x fraseri



№58 ბზა წვრილფოთოლა
Buxus microphylla



№59 ფოტინია ფრაზერის
Photinia x fraseri



№60 ნაძვი ვერცხლისფერი
Picea glauca



№61 ფოტინია ფრაზერის
Photinia x fraseri



№62 ფოტინია ფრაზერის
Photinia x fraseri



№63 უთხოვარი
Taxus baccata



№64 კრიპტომერია
Cryptomeria japonica globosa nana



№65 პიტოსპორა ტობირა
Pittosporum tobira



№66 პიტოსპორა ტობირა
Pittosporum tobira



№67 პიტოსპორა ტობირა
Pittosporum tobira



№68 პიტოსპორა ტობირა
Pittosporum tobira



№69 სოჭი თეთრი
Abies alba



№70 პიტოსპორა ტობირა
Pittosporum tobira



№71 ფოტინია ფრაზერის
Photinia x fraseri



№72 აბელია დიდყვავილა
Abelia x grandiflora



№73 ჭანჭყატი იაპონური
Euonymus japonicus



№74 ფოტინია ფრაზერის
Photinia x fraseri



№75 ფოტინია ფრაზერის
Photinia x fraseri



№76 ფიჭვი ჩვეულებრივი (ევროპული)
Pinus sylvestris



№77 ფოტინია ფრაზერის
Photinia x fraseri



№78 ფიჭვი ჩვეულებრივი (ევროპული)
Pinus sylvestris



№79 ლეილანდის ხამეციპარისი
Cupressocyparis leylandii



№80 ლეილანდის ხამეციპარისი
Cupressocyparis leylandii



№81 ლეილანდის ხამეციპარისი
Cupressocyparis leylandii



№82 ლეილანდის ხამეციპარისი
Cupressocyparis leylandii



№83 ლეილანდის ხამეციპარისი
Cupressocyparis leylandii



№84 ლეილანდის ხამეციპარისი
Cupressocyparis leylandii



№85 ლეილანდის ხამეციპარისი
Cupressocyparis leylandii



№86 ლეილანდის ხამეციპარისი
Cupressocyparis leylandii



№87 ლეილანდის ხამეციპარისი
Cupressocyparis leylandii



№88 ლეილანდის ხამეციპარისი
Cupressocyparis leylandii



№89 ლეილანდის ხამეციპარისი
Cupressocyparis leylandii



№90 ლეილანდის ხამეციპარისი
Cupressocyparis leylandii



№91 ლეილანდის ხამეციპარისი
Cupressocyparis leylandii



№92 ლეილანდის ხამეციპარისი
Cupressocyparis leylandii



№93 ლეილანდის ხამეციპარისი
Cupressocyparis leylandii



№94 ლეილანდის ხამეციპარისი
Cupressocyparis leylandii



№95 ლეილანდის ხამეციპარისი
Cupressocyparis leylandii



№96 ლეილანდის ხამეციპარისი
Cupressocyparis leylandii



№97 ლეილანდის ხამეციპარისი
Cupressocyparis leylandii



№98 ლეილანდის ხამეციპარისი
Cupressocyparis leylandii



№99 ლეილანდის ხამეციპარისი
Cupressocyparis leylandii



№100 ლეილანდის ხამეციპარისი
Cupressocyparis leylandii



№101 ლეილანდის ხამეციპარისი
Cupressocyparis leylandii



№102 ლეილანდის ხამეციპარისი
Cupressocyparis leylandii



№103 ლეილანდის ხამეციპარისი
Cupressocyparis leylandii



№104 ლეილანდის ხამეციპარისი
Cupressocyparis leylandii



№105 ლეილანდის ხამეციპარისი
Cupressocyparis leylandii



№106 ლეილანდის ხამეციპარისი
Cupressocyparis leylandii



№107 ლეილანდის ხამეციპარისი
Cupressocyparis leylandii



№108 ლეილანდის ხამეციპარისი
Cupressocyparis leylandii



№109 ლეილანდის ხამეციპარისი
Cupressocyparis leylandii



№110 ლეილანდის ხამეციპარისი
Cupressocyparis leylandii



№111 ლეილანდის ხამეციპარისი
Cupressocyparis leylandii



№112 ლეილანდის ხამეციპარისი
Cupressocyparis leylandii



№113 ლეილანდის ხამეციპარისი
Cupressocyparis leylandii



№114 ლეილანდის ხამეციპარისი
Cupressocyparis leylandii



№115 ლეილანდის ხამეციპარისი
Cupressocyparis leylandii



№116 ლეილანდის ხამეციპარისი
Cupressocyparis leylandii



№117 ლეილანდის ხამეციპარისი
Cupressocyparis leylandii



№118 ლეილანდის ხამეციპარისი
Cupressocyparis leylandii



№119 ლეილანდის ხამეციპარისი
Cupressocyparis leylandii



№120 ლეილანდის ხამეციპარისი
Cupressocyparis leylandii



№121 ლეილანდის ხამეციპარისი
Cupressocyparis leylandii



№122 ლეილანდის ხამეციპარისი
Cupressocyparis leylandii



№123 ლეილანდის ხამეციპარისი
Cupressocyparis leylandii



№124 ლეილანდის ხამეციპარისი
Cupressocyparis leylandii



№125 ლეილანდის ხამეციპარისი
Cupressocyparis leylandii



№126 ლეილანდის ხამეციპარისი
Cupressocyparis leylandii



№127 ლეილანდის ხამეციპარისი
Cupressocyparis leylandii



№128 ლეილანდის ხამეციპარისი
Cupressocyparis leylandii



№129 ლეილანდის ხამეციპარისი
Cupressocyparis leylandii



№130 ლეილანდის ხამეციპარისი
Cupressocyparis leylandii



№131 ლეილანდის ხამეციპარისი
Cupressocyparis leylandii



№132 ლეილანდის ხამეციპარისი
Cupressocyparis leylandii



№133 ლეილანდის ხამეციპარისი
Cupressocyparis leylandii



№134 ლეილანდის ხამეციპარისი
Cupressocyparis leylandii



№135 ლეილანდის ხამეციპარისი
Cupressocyparis leylandii



№136 ლეილანდის ხამეციპარისი
Cupressocyparis leylandii



№137 ლეილანდის ხამეციპარისი
Cupressocyparis leylandii



№138 ლეილანდის ხამეციპარისი
Cupressocyparis leylandii



№139 ლეილანდის ხამეციპარისი
Cupressocyparis leylandii



№140 ლეილანდის ხამეციპარისი
Cupressocyparis leylandii



№141 ლეილანდის ხამეციპარისი
Cupressocyparis leylandii



№142 ლეილანდის ხამეციპარისი
Cupressocyparis leylandii



№143 ლეილანდის ხამეციპარისი
Cupressocyparis leylandii



№144 ლეილანდის ხამეციპარისი
Cupressocyparis leylandii



№145 ლეილანდის ხამეციპარისი
Cupressocyparis leylandii



№146 ლეილანდის ხამეციპარისი
Cupressocyparis leylandii



№147 ლეილანდის ხამეციპარისი
Cupressocyparis leylandii



№148 ლეილანდის ხამეციპარისი
Cupressocyparis leylandii



№149 ლეილანდის ხამეციპარისი
Cupressocyparis leylandii



№150 ლეილანდის ხამეციპარისი
Cupressocyparis leylandii



№151 ლეილანდის ხამეციპარისი
Cupressocyparis leylandii



№152 ლეილანდის ხამეციპარისი
Cupressocyparis leylandii



№153 ლეილანდის ხამეციპარისი
Cupressocyparis leylandii



№154 ლეილანდის ხამეციპარისი
Cupressocyparis leylandii



№155 ლეილანდის ხამეციპარისი
Cupressocyparis leylandii



№156 ლეილანდის ხამეციპარისი
Cupressocyparis leylandii



№157 ლეილანდის ხამეციპარისი
Cupressocyparis leylandii



№158 ლეილანდის ხამეციპარისი
Cupressocyparis leylandii



№159 ლეილანდის ხამეციპარისი
Cupressocyparis leylandii



№160 ლეილანდის ხამეციპარისი
Cupressocyparis leylandii



№161 ლეილანდის ხამეციპარისი
Cupressocyparis leylandii



№162 ლეილანდის ხამეციპარისი
Cupressocyparis leylandii



№163 ლეილანდის ხამეციპარისი
Cupressocyparis leylandii



№164 ლეილანდის ხამეციპარისი
Cupressocyparis leylandii



№165 ლეილანდის ხამეციპარისი
Cupressocyparis leylandii



№166 ლეილანდის ხამეციპარისი
Cupressocyparis leylandii



№167 ლეილანდის ხამეციპარისი
Cupressocyparis leylandii



№168 ლეილანდის ხამეციპარისი
Cupressocyparis leylandii



№169 ლეილანდის ხამეციპარისი
Cupressocyparis leylandii



№170 ლეილანდის ხამეციპარისი
Cupressocyparis leylandii



№171 ლეილანდის ხამეციპარისი
Cupressocyparis leylandii



№172 ლეილანდის ხამეციპარისი
Cupressocyparis leylandii



№173 ლეილანდის ხამეციპარისი
Cupressocyparis leylandii



№174 ლეილანდის ხამეციპარისი
Cupressocyparis leylandii



№175 ლეილანდის ხამეციპარისი
Cupressocyparis leylandii



№176 ლეილანდის ხამეციპარისი
Cupressocyparis leylandii



№177 ლეილანდის ხამეციპარისი
Cupressocyparis leylandii



№178 ლეილანდის ხამეციპარისი
Cupressocyparis leylandii



№179 ლეილანდის ხამეციპარისი
Cupressocyparis leylandii



№180 ლეილანდის ხამეციპარისი
Cupressocyparis leylandii



№181 ლეილანდის ხამეციპარისი
Cupressocyparis leylandii



№182 ლეილანდის ხამეციპარისი
Cupressocyparis leylandii



№183 ლეილანდის ხამეციპარისი
Cupressocyparis leylandii



№184 ლეილანდის ხამეციპარისი
Cupressocyparis leylandii



№185 ლეილანდის ხამეციპარისი
Cupressocyparis leylandii



№186 ლეილანდის ხამეციპარისი
Cupressocyparis leylandii



№187 ლეილანდის ხამეციპარისი
Cupressocyparis leylandii



№188 ლეილანდის ხამეციპარისი
Cupressocyparis leylandii



№189 ლეილანდის ხამეციპარისი
Cupressocyparis leylandii



№190 ლეილანდის ხამეციპარისი
Cupressocyparis leylandii



№191 ლეილანდის ხამეციპარისი
Cupressocyparis leylandii



№192 ლეილანდის ხამეციპარისი
Cupressocyparis leylandii



№193 ლეილანდის ხამეციპარისი
Cupressocyparis leylandii



№194 ლეილანდის ხამეციპარისი
Cupressocyparis leylandii



№195 ლეილანდის ხამეციპარისი
Cupressocyparis leylandii



№196 ლეილანდის ხამეციპარისი
Cupressocyparis leylandii



№197 ლეილანდის ხამეციპარისი
Cupressocyparis leylandii



№198 ლეილანდის ხამეციპარისი
Cupressocyparis leylandii



№199 ლეილანდის ხამეციპარისი
Cupressocyparis leylandii



№200 ლეილანდის ხამეციპარისი
Cupressocyparis leylandii



№201 ლეილანდის ხამეციპარისი
Cupressocyparis leylandii



№202 ლეილანდის ხამეციპარისი
Cupressocyparis leylandii



№203 ლეილანდის ხამეციპარისი
Cupressocyparis leylandii



№204 ლეილანდის ხამეციპარისი
Cupressocyparis leylandii



№205 ლეილანდის ხამეციპარისი
Cupressocyparis leylandii



№206 ლეილანდის ხამეციპარისი
Cupressocyparis leylandii



№207 ლეილანდის ხამეციპარისი
Cupressocyparis leylandii



№208 ლეილანდის ხამეციპარისი
Cupressocyparis leylandii



№209 ლეილანდის ხამეციპარისი
Cupressocyparis leylandii



№210 ლეილანდის ხამეციპარისი
Cupressocyparis leylandii



№211 ლეილანდის ხამეციპარისი
Cupressocyparis leylandii



№212 ლეილანდის ხამეციპარისი
Cupressocyparis leylandii



№213 ლეილანდის ხამეციპარისი
Cupressocyparis leylandii



№214 ლეილანდის ხამეციპარისი
Cupressocyparis leylandii



№215 ლეილანდის ხამეციპარისი
Cupressocyparis leylandii



№216 ლეილანდის ხამეციპარისი
Cupressocyparis leylandii



№217 ლეილანდის ხამეციპარისი
Cupressocyparis leylandii



№218 ლეილანდის ხამეციპარისი
Cupressocyparis leylandii



№219 ლეილანდის ხამეციპარისი
Cupressocyparis leylandii



№220 ლეილანდის ხამეციპარისი
Cupressocyparis leylandii



№221 ლეილანდის ხამეციპარისი
Cupressocyparis leylandii



№222 ლეილანდის ხამეციპარისი
Cupressocyparis leylandii



№223 ლეილანდის ხამეციპარისი
Cupressocyparis leylandii



№224 ლეილანდის ხამეციპარისი
Cupressocyparis leylandii



№225 ლეილანდის ხამეციპარისი
Cupressocyparis leylandii



№226 ლეილანდის ხამეციპარისი
Cupressocyparis leylandii



№227 ფოტინია ფრაზერის
Photinia x fraseri



№228 ფოტინია ფრაზერის
Photinia x fraseri



№229 ჭანჭყატი იაპონური
Euonymus japonicus



№230 ჩინური ღვია
Juniperus chinensis



№231 ჭანჭყატი იაპონური
Euonymus japonicus



№232 თუთა
Morus alba



№233 ლეილანდის ხამეციპარისი
Cupressocyparis leylandii



№234 ჟასმინისებრი ტრაქელოსპერმუმი
Trachelospermum jasminoides



№235 ჟასმინისებრი ტრაქელოსპერმუმი
Trachelospermum jasminoides



№236 ჟასმინისებრი ტრაქელოსპერმუმი
Trachelospermum jasminoides



№237 ჟასმინისებრი ტრაქელოსპერმუმი
Trachelospermum jasminoides



№238 ჟასმინისებრი ტრაქელოსპერმუმი
Trachelospermum jasminoides



№239 ჟასმინისებრი ტრაქელოსპერმუმი
Trachelospermum jasminoides



№240 ჟასმინისებრი ტრაქელოსპერმუმი
Trachelospermum jasminoides



№241 ჟასმინისებრი ტრაქელოსპერმუმი
Trachelospermum jasminoides



№242 ჟასმინისებრი ტრაქელოსპერმუმი
Trachelospermum jasminoides



№243 ჟასმინისებრი ტრაქელოსპერმუმი
Trachelospermum jasminoides



№244 ჟასმინისებრი ტრაქელოსპერმუმი
Trachelospermum jasminoides



№245 ჟასმინისებრი ტრაქელოსპერმუმი
Trachelospermum jasminoides



№246 ჟასმინისებრი ტრაქელოსპერმუმი
Trachelospermum jasminoides



№247 ჟასმინისებრი ტრაქელოსპერმუმი
Trachelospermum jasminoides



№248 ჟასმინისებრი ტრაქელოსპერმუმი
Trachelospermum jasminoides



№249 ჟასმინისებრი ტრაქელოსპერმუმი
Trachelospermum jasminoides



№250 ჟასმინისებრი ტრაქელოსპერმუმი
Trachelospermum jasminoides



№251 ჟასმინისებრი ტრაქელოსპერმუმი
Trachelospermum jasminoides



№252 ჟასმინისებრი ტრაქელოსპერმუმი
Trachelospermum jasminoides



№253 ჟასმინისებრი ტრაქელოსპერმუმი
Trachelospermum jasminoides



№254 ჟასმინისებრი ტრაქელოსპერმუმი
Trachelospermum jasminoides



№255 ჟასმინისებრი ტრაქელოსპერმუმი
Trachelospermum jasminoides



№256 ჟასმინისებრი ტრაქელოსპერმუმი
Trachelospermum jasminoides



№257 ჟასმინისებრი ტრაქელოსპერმუმი
Trachelospermum jasminoides



№258 ჟასმინისებრი ტრაქელოსპერმუმი
Trachelospermum jasminoides



№259 ჟასმინისებრი ტრაქელოსპერმუმი
Trachelospermum jasminoides



№260 ჟასმინისებრი ტრაქელოსპერმუმი
Trachelospermum jasminoides



№261 ჟასმინისებრი ტრაქელოსპერმუმი
Trachelospermum jasminoides



№262 ჟასმინისებრი ტრაქელოსპერმუმი
Trachelospermum jasminoides



№263 ჟასმინისებრი ტრაქელოსპერმუმი
Trachelospermum jasminoides



№264 ჟასმინისებრი ტრაქელოსპერმუმი
Trachelospermum jasminoides



№265 ჟასმინისებრი ტრაქელოსპერმუმი
Trachelospermum jasminoides



№266 ჟასმინისებრი ტრაქელოსპერმუმი
Trachelospermum jasminoides



№267 ჟასმინისებრი ტრაქელოსპერმუმი
Trachelospermum jasminoides



№268 ჟასმინისებრი ტრაქელოსპერმუმი
Trachelospermum jasminoides



№269 ჟასმინისებრი ტრაქელოსპერმუმი
Trachelospermum jasminoides



№270 ჟასმინისებრი ტრაქელოსპერმუმი
Trachelospermum jasminoides



№271 ტუია დასავლეთის
Thuja occidentalis



№272 ტუია დასავლეთის
Thuja occidentalis



№273 ტუია დასავლეთის
Thuja occidentalis



№274 ტუია დასავლეთის
Thuja occidentalis



№275 ტუია დასავლეთის
Thuja occidentalis



№276 ტუია დასავლეთის
Thuja occidentalis



№277 ტუია დასავლეთის
Thuja occidentalis



№278 ტუია დასავლეთის
Thuja occidentalis



№279 ტუია დასავლეთის
Thuja occidentalis



№280 ტუია დასავლეთის
Thuja occidentalis



№281 ტუია დასავლეთის
Thuja occidentalis



№282 ტუია დასავლეთის
Thuja occidentalis



№283 ტუია დასავლეთის
Thuja occidentalis



№284 ტუია დასავლეთის
Thuja occidentalis



№285 ტუია დასავლეთის
Thuja occidentalis



№286 ტუია დასავლეთის
Thuja occidentalis



№287ტუია დასავლეთის
Thuja occidentalis



№288 ტუია დასავლეთის
Thuja occidentalis



№289 ტუია დასავლეთის
Thuja occidentalis



№290 ტუია დასავლეთის
Thuja occidentalis



№291 ტუია დასავლეთის
Thuja occidentalis



№292 ტუია დასავლეთის
Thuja occidentalis



№293 ტუია დასავლეთის
Thuja occidentalis



№294 ფიჭვი ჩვეულებრივი (ევროპული)
Pinus sylvestris



№295 ცრუაკაცია, რობინია, ეკლის ხე
Robinia pseudoacacia



№296 კედარი ჰიმალაის
Cedrus deodara



№297 ფიჭვი ვეიმუტის
Pinus strobus



№298 შავი ფიჭვი
Pinus nigra



№299 თუთა
Morus alba



№300 ლეილანდის ხამეციპარისი
Cupressocyparis leylandii



სიტუაციური ფოტოსურათები, ნაწილი II

№301 კატალპა
Catalpa bignonioides



№302 თუთა
Morus alba



№303 არიზონის კვიპაროსი
Cupressus arizonica



№304 ტყემალი წითელი
Prunus cerasifera



№305 არღავანი
Cercis canadensis



№306 ჯაგრცხილა
Carpinus orientalis



№307 ჯაგრცხილა
Carpinus orientalis



№308 ფოტინია ფრაზერის
Photinia x fraseri



№309 ჭანჭყატი იაპონური
Euonymus japonicus



№310 ცხრატყავა ბზისფოთოლა
Lonicera nitida



№311 ცხრატყავა ბზისფოთოლა
Lonicera nitida



№312 ჩინური ღვია
Juniperus chinensis



№313 ჩინური ღვია
Juniperus chinensis



№314 ცხრატყავა ბზისფოთოლა
Lonicera nitida



№315 ტუია დასავლეთის
Thuja occidentalis



№316 გრაკლა იაპონური
Spiraea japonica



№317 ღვია ჩვეულებრივი
Juniperus communis



№318 ჭანჭყატი იაპონური
Euonymus japonicus



№319 ჭანჭყატი იაპონური
Euonymus japonicus



№320 ჭანჭყატი იაპონური
Euonymus japonicus



№321 ჭანჭყატი იაპონური
Euonymus japonicus



№322 ჭანჭყატი იაპონური
Euonymus japonicus



№323 ჭანჭყატი იაპონური
Euonymus japonicus



№324 ჭანჭყატი იაპონური
Euonymus japonicus



№325 ჭანჭყატი იაპონური
Euonymus japonicus



№326 აბელია დიდყვავილა
Abelia x grandiflora



№327 ტუია დასავლეთის
Thuja occidentalis



№328 ტუია დასავლეთის
Thuja occidentalis



№329 ტუია დასავლეთის
Thuja occidentalis



№330 ჭანჭყატი იაპონური
Euonymus japonicus



№331 გრაკლა იაპონური
Spiraea japonica



№332 ტუია დასავლეთის
Thuja occidentalis



№333 ღვია ჩვეულებრივი
Juniperus communis



№334 ღვია ჩვეულებრივი
Juniperus communis



№335 გრაკლა იაპონური
Spiraea japonica



№336 ლოროპეტალუმი
Loropetalum chinense



№337 ჭანჭყატი იაპონური
Euonymus japonicus



№338 გრაკლა იაპონური
Spiraea japonica



№339 ღვია გართხმული
Juniperus horizontalis



№340 ღვია ჩვეულებრივი
Juniperus communis



№341იფანი ამერიკული
Fraxinus americana



№342 ტუია დასავლეთის
Thuja occidentalis



№343 ტუია დასავლეთის
Thuja occidentalis



№344 ტუია დასავლეთის
Thuja occidentalis



№345 ტუია დასავლეთის
Thuja occidentalis



№346 ტუია დასავლეთის
Thuja occidentalis



№347 ტუია დასავლეთის
Thuja occidentalis



№348 ტუია დასავლეთის
Thuja occidentalis



№349 ტუია დასავლეთის
Thuja occidentalis



№350 ტუია დასავლეთის
Thuja occidentalis



№351 ტუია დასავლეთის
Thuja occidentalis



№352 ტუია დასავლეთის
Thuja occidentalis



№353 ტუია დასავლეთის
Thuja occidentalis



№354 ტუია დასავლეთის
Thuja occidentalis



№355 ტუია დასავლეთის
Thuja occidentalis



№356 ტუია დასავლეთის
Thuja occidentalis



№357 ტუია დასავლეთის
Thuja occidentalis



№358 ტუია დასავლეთის
Thuja occidentalis



№359 ტუია დასავლეთის
Thuja occidentalis



№360 ტუია დასავლეთის
Thuja occidentalis



№361 ტუია დასავლეთის
Thuja occidentalis



№362 ტუია დასავლეთის
Thuja occidentalis



№363 ტუია დასავლეთის
Thuja occidentalis



№364 ტუია დასავლეთის
Thuja occidentalis



№365 ტუია დასავლეთის
Thuja occidentalis



№366 ტუია დასავლეთის
Thuja occidentalis



№367 ტუია დასავლეთის
Thuja occidentalis



№368 ტუია დასავლეთის
Thuja occidentalis



№369 ტუია დასავლეთის
Thuja occidentalis



№370 ტუია დასავლეთის
Thuja occidentalis



№371 ტუია დასავლეთის
Thuja occidentalis



№372 ტუია დასავლეთის
Thuja occidentalis



№373 ტუია დასავლეთის
Thuja occidentalis



№374 ტუია დასავლეთის
Thuja occidentalis



№375 ტუია დასავლეთის
Thuja occidentalis



№376 ტუია დასავლეთის
Thuja occidentalis



№377 ტუია დასავლეთის
Thuja occidentalis



№378 ტუია დასავლეთის
Thuja occidentalis



№379 ტუია დასავლეთის
Thuja occidentalis



№380 ტუია დასავლეთის
Thuja occidentalis



№381 ტუია დასავლეთის
Thuja occidentalis



№382 ტუია დასავლეთის
Thuja occidentalis



№383 ტუია დასავლეთის
Thuja occidentalis



№384 ტუია დასავლეთის
Thuja occidentalis



№385 ტუია დასავლეთის
Thuja occidentalis



№386 ტუია დასავლეთის
Thuja occidentalis



№387 ტუია დასავლეთის
Thuja occidentalis



№388 ტუია დასავლეთის
Thuja occidentalis



№389 ტუია დასავლეთის
Thuja occidentalis



№390 ტუია დასავლეთის
Thuja occidentalis



№391 ტუია დასავლეთის
Thuja occidentalis



№392 ტუია დასავლეთის
Thuja occidentalis



№393ტუია დასავლეთის
Thuja occidentalis



№394 ტუია დასავლეთის
Thuja occidentalis



№395 ტუია დასავლეთის
Thuja occidentalis



№396 ტუია დასავლეთის
Thuja occidentalis



№397 ტუია დასავლეთის
Thuja occidentalis



№398 ტუია დასავლეთის
Thuja occidentalis



№399 ტუია დასავლეთის
Thuja occidentalis



№400 ტუია დასავლეთის
Thuja occidentalis



№401 ტუია დასავლეთის
Thuja occidentalis



№402 ტუია დასავლეთის
Thuja occidentalis



№403 ტუია დასავლეთის
Thuja occidentalis



№404 ტუია დასავლეთის
Thuja occidentalis



№405 ტუია დასავლეთის
Thuja occidentalis



№406 ტუია დასავლეთის
Thuja occidentalis



№407 ტუია დასავლეთის
Thuja occidentalis



№408 ტუია დასავლეთის
Thuja occidentalis



№409 ტუია დასავლეთის
Thuja occidentalis



№410 ტუია დასავლეთის
Thuja occidentalis



№411 ტუია დასავლეთის
Thuja occidentalis



№412 ტუია დასავლეთის
Thuja occidentalis



№413 ტუია დასავლეთის
Thuja occidentalis



№414 ტუია დასავლეთის
Thuja occidentalis



№415 ტუია დასავლეთის
Thuja occidentalis



№416 ტუია დასავლეთის
Thuja occidentalis



№417 ტუია დასავლეთის
Thuja occidentalis



№418 ტუია დასავლეთის
Thuja occidentalis



№419 ტუია დასავლეთის
Thuja occidentalis



№420 ტუია დასავლეთის
Thuja occidentalis



№421 ტუია დასავლეთის
Thuja occidentalis



№422 ტუია დასავლეთის
Thuja occidentalis



№423 ტუია დასავლეთის
Thuja occidentalis



№424 ტუია დასავლეთის
Thuja occidentalis



№425 ტუია დასავლეთის
Thuja occidentalis



№426 ტუია დასავლეთის
Thuja occidentalis



№427 ტუია დასავლეთის
Thuja occidentalis



№428 ტუია დასავლეთის
Thuja occidentalis



№429 ტუია დასავლეთის
Thuja occidentalis



№430 ტუია დასავლეთის
Thuja occidentalis



№431 ტუია დასავლეთის
Thuja occidentalis



№432 ტუია დასავლეთის
Thuja occidentalis



№433ტუია დასავლეთის
Thuja occidentalis



№434 ტუია დასავლეთის
Thuja occidentalis



№435 ტუია დასავლეთის
Thuja occidentalis



№436 ტუია დასავლეთის
Thuja occidentalis



№437 ტუია დასავლეთის
Thuja occidentalis



№438 ტუია დასავლეთის
Thuja occidentalis



№439 ტუია დასავლეთის
Thuja occidentalis



№440 ტუია დასავლეთის
Thuja occidentalis



№441 ტუია დასავლეთის
Thuja occidentalis



№442 ტუია დასავლეთის
Thuja occidentalis



№443 ტუია დასავლეთის
Thuja occidentalis



№444 ტუია დასავლეთის
Thuja occidentalis



№445 ტუია დასავლეთის
Thuja occidentalis



№446 ტუია დასავლეთის
Thuja occidentalis



№447 ტუია დასავლეთის
Thuja occidentalis



№448 ტუია დასავლეთის
Thuja occidentalis



№449 ტუია დასავლეთის
Thuja occidentalis



№450 ტუია დასავლეთის
Thuja occidentalis



№451 ტუია დასავლეთის
Thuja occidentalis



№452 ტუია დასავლეთის
Thuja occidentalis



№453 ტუია დასავლეთის
Thuja occidentalis



№454 ტუია დასავლეთის
Thuja occidentalis



№455 ტუია დასავლეთის
Thuja occidentalis



№456 ტუია დასავლეთის
Thuja occidentalis



№457 ტუია დასავლეთის
Thuja occidentalis



№458 ტუია დასავლეთის
Thuja occidentalis



№459 ტუია დასავლეთის
Thuja occidentalis



№460 ტუია დასავლეთის
Thuja occidentalis



№461 მელია
Melia azedarach



№462 ტუია დასავლეთის
Thuja occidentalis



№463 ტუია დასავლეთის
Thuja occidentalis



№464 ტუია დასავლეთის
Thuja occidentalis



№465 ტუია დასავლეთის
Thuja occidentalis



№466 ტუია დასავლეთის
Thuja occidentalis



№467 ტუია დასავლეთის
Thuja occidentalis



№468 ტუია დასავლეთის
Thuja occidentalis



№469 ტუია დასავლეთის
Thuja occidentalis



№470 ტუია დასავლეთის
Thuja occidentalis



№471 ტუია დასავლეთის
Thuja occidentalis



№472 ტუია დასავლეთის
Thuja occidentalis



№473 ტუია დასავლეთის
Thuja occidentalis



№474 ტუია დასავლეთის
Thuja occidentalis



№475 ტუია დასავლეთის
Thuja occidentalis



№476 ტუია დასავლეთის
Thuja occidentalis



№477 ტუია დასავლეთის
Thuja occidentalis



№478 ტუია დასავლეთის
Thuja occidentalis



№479 ტუია დასავლეთის
Thuja occidentalis



№480 ტუია დასავლეთის
Thuja occidentalis



№481 ტუია დასავლეთის
Thuja occidentalis



№482 ტუია დასავლეთის
Thuja occidentalis



№483 ტუია დასავლეთის
Thuja occidentalis



№484 ტუია დასავლეთის
Thuja occidentalis



№485 ჰიმალაის კედარი
Cedrus deodara



№486 ცრუაკაცია, რობინია, ეკლის ხე
Robinia pseudoacacia



№487 ჰიმალაის კედარი
Cedrus deodara



№488 ჰიმალაის კედარი
Cedrus deodara



№489 ნეკერჩხალი ვერცხლის (შაქრის)
Acer saccharinum (=A.saccharina)



№490 ტუია დასავლეთის
Thuja occidentalis



№491 ტუია დასავლეთის
Thuja occidentalis



№492 ტუია დასავლეთის
Thuja occidentalis



№493 ტუია დასავლეთის
Thuja occidentalis



№494 ტუია დასავლეთის
Thuja occidentalis



№495 ტუია დასავლეთის
Thuja occidentalis



№496 ტუია დასავლეთის
Thuja occidentalis



№497 ტუია დასავლეთის
Thuja occidentalis



№498 ტუია დასავლეთის
Thuja occidentalis



№499 ტუია დასავლეთის
Thuja occidentalis



№500 ტუია დასავლეთის
Thuja occidentalis



№501 ტუია დასავლეთის
Thuja occidentalis



№502 ტუია დასავლეთის
Thuja occidentalis



№503 ტუია დასავლეთის
Thuja occidentalis



№504 ტუია დასავლეთის
Thuja occidentalis



№505 ტუია დასავლეთის
Thuja occidentalis



№506 ტუია დასავლეთის
Thuja occidentalis



№507 ტუია დასავლეთის
Thuja occidentalis



№508 ტუია დასავლეთის
Thuja occidentalis



№509ტუია დასავლეთის
Thuja occidentalis



№510 ტუია დასავლეთის
Thuja occidentalis



№511 ტუია დასავლეთის
Thuja occidentalis



№512 ტუია დასავლეთის
Thuja occidentalis



№513 ტუია დასავლეთის
Thuja occidentalis



№514 ტუია დასავლეთის
Thuja occidentalis



№515 ტუია დასავლეთის
Thuja occidentalis



№516 ტუია დასავლეთის
Thuja occidentalis



№517 ტუია დასავლეთის
Thuja occidentalis



№518 ტუია დასავლეთის
Thuja occidentalis



№519 ტუია დასავლეთის
Thuja occidentalis



№520 ტუია დასავლეთის
Thuja occidentalis



№521 ტუია დასავლეთის
Thuja occidentalis



№522 ტუია დასავლეთის
Thuja occidentalis



№523 ტუია დასავლეთის
Thuja occidentalis



№524 ტუია დასავლეთის
Thuja occidentalis



№525 ნეკერჩხალი ვერცხლის (შაქრის)
Acer saccharinum (=A.saccharina)



№526 ჟასმინისებრი ტრაქელოსპერმუმი
Trachelospermum jasminoides



№527 ჟასმინისებრი ტრაქელოსპერმუმი
Trachelospermum jasminoides



№528 ჟასმინისებრი ტრაქელოსპერმუმი
Trachelospermum jasminoides



№529 ჟასმინისებრი ტრაქელოსპერმუმი
Trachelospermum jasminoides



№530 ჟასმინისებრი ტრაქელოსპერმუმი
Trachelospermum jasminoides



№531 ჟასმინისებრი ტრაქელოსპერმუმი
Trachelospermum jasminoides



№532 ჟასმინისებრი ტრაქელოსპერმუმი
Trachelospermum jasminoides



№533 ჟასმინისებრი ტრაქელოსპერმუმი
Trachelospermum jasminoides



№534 ჟასმინისებრი ტრაქელოსპერმუმი
Trachelospermum jasminoides



№535 ჟასმინისებრი ტრაქელოსპერმუმი
Trachelospermum jasminoides



№536 ჟასმინისებრი ტრაქელოსპერმუმი
Trachelospermum jasminoides



№537 ჟასმინისებრი ტრაქელოსპერმუმი
Trachelospermum jasminoides



№538 ჟასმინისებრი ტრაქელოსპერმუმი
Trachelospermum jasminoides



№539 ჟასმინისებრი ტრაქელოსპერმუმი
Trachelospermum jasminoides



№540 ჟასმინისებრი ტრაქელოსპერმუმი
Trachelospermum jasminoides



№541 ჟასმინისებრი ტრაქელოსპერმუმი
Trachelospermum jasminoides



№542 ჟასმინისებრი ტრაქელოსპერმუმი
Trachelospermum jasminoides



№543 ჟასმინისებრი ტრაქელოსპერმუმი
Trachelospermum jasminoides



№544 ჟასმინისებრი ტრაქელოსპერმუმი
Trachelospermum jasminoides



№545 ჟასმინისებრი ტრაქელოსპერმუმი
Trachelospermum jasminoides



№546 ჟასმინისებრი ტრაქელოსპერმუმი
Trachelospermum jasminoides



№547 ჟასმინისებრი ტრაქელოსპერმუმი
Trachelospermum jasminoides



№548 ჟასმინისებრი ტრაქელოსპერმუმი
Trachelospermum jasminoides



№549 ჟასმინისებრი ტრაქელოსპერმუმი
Trachelospermum jasminoides



№550 ჟასმინისებრი ტრაქელოსპერმუმი
Trachelospermum jasminoides



№551 ჟასმინისებრი ტრაქელოსპერმუმი
Trachelospermum jasminoides



№552 ჟასმინისებრი ტრაქელოსპერმუმი
Trachelospermum jasminoides



№553 ჟასმინისებრი ტრაქელოსპერმუმი
Trachelospermum jasminoides



№554 ჟასმინისებრი ტრაქელოსპერმუმი
Trachelospermum jasminoides



№555 ჟასმინისებრი ტრაქელოსპერმუმი
Trachelospermum jasminoides



№556 ჟასმინისებრი ტრაქელოსპერმუმი
Trachelospermum jasminoides



№557 ჟასმინისებრი ტრაქელოსპერმუმი
Trachelospermum jasminoides



ჟასმინისებრი ტრაქელოსპერმუმი
Trachelospermum jasminoides



№559 ჟასმინისებრი ტრაქელოსპერმუმი
Trachelospermum jasminoides



№560 ჟასმინისებრი ტრაქელოსპერმუმი
Trachelospermum jasminoides



№561 ჟასმინისებრი ტრაქელოსპერმუმი
Trachelospermum jasminoides



№562 ჟასმინისებრი ტრაქელოსპერმუმი
Trachelospermum jasminoides



№563 ჟასმინისებრი ტრაქელოსპერმუმი
Trachelospermum jasminoides



№564 ჟასმინისებრი ტრაქელოსპერმუმი
Trachelospermum jasminoides



№565 ჟასმინისებრი ტრაქელოსპერმუმი
Trachelospermum jasminoides



№566 ლეილანდის ხამეციპარისი
Cupressocyparis leylandii



№567 არღავანი
Cercis canadensis



№568 ლეილანდის ხამეციპარისი
Cupressocyparis leylandii



№569 ნეკერჩხალი ვერცხლის (შაქრის)
Acer saccharinum (=A.saccharina)



№570 ფიჭვი ვეიმუტის
Pinus strobus



№571 ლეილანდის ხამეციპარისი
Cupressocyparis leylandii



№572 ტყემალი წითელი
Prunus cerasifera



№573 ლეილანდის ხამეციპარისი
Cupressocyparis leylandii



№574 მელია
Melia azedarach



№575 ჰიმალაის კედარი
Cedrus deodara



№576 არიზონის კვიპაროსი
Cupressus arizonica



№577 ფოტინია ფრაზერის
Photinia x fraseri



№578 ლეილანდის ხამეციპარისი
Cupressocyparis leylandii



№579 კედარი ატლასური
Cedrus atlantica



№580 ბაბილონის ტირიფი
Salix babylonica



№581 ცრუაკაცია, ეკლის ხე, რობინია
Robinia pseudoacacia



№582 კატალპა
Catalpa bignonioides



№583 ცრუაკაცია, ეკლის ხე, რობინია
Robinia pseudoacacia



№584 ჭანჭყატი იაპონური
Euonymus japonicus

