ტოპო გეგმა

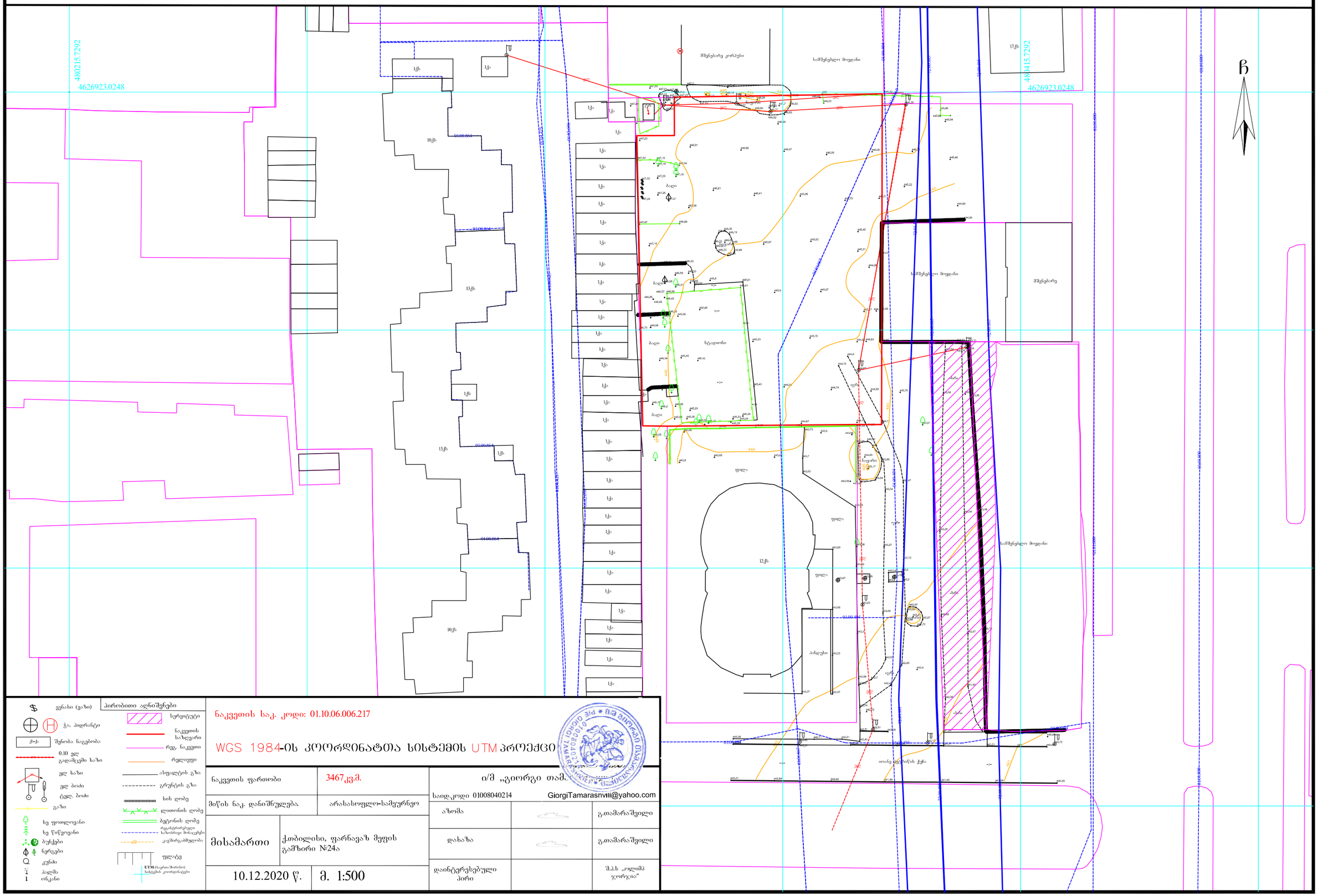
480215.7292
4626923.0248
480415.7292
4626923.0248
ჩ
10ქს
11ქს
12ქს
13ქს
17ქს
მშენებარე კორპუსი
საავადმყოფო მოედანი
ბაღი
ხეტყეთიბი
ტყე
წყალი
ბილიკი
ასფალტი
საავტომობილო მოედანი
მშენებარე
საავტომობილო მოედანი
ასანგესი
ასანგესი
ნაკვეთის საკად. კოდი: 01.10.06.006.217
WGS 1984-ის კოორდინატთა სისტემის UTM პროექცი
ნაკვეთის ფართობი
3467კვ.მ.
მიწის ნაკ. დანიშნულება
არასასოფლო-სამეურნეო
მისამართი
ქ.თბილისი, ფარნავაზ მეფის გამზირი №24ა
10.12.2020 წ.
მ. 1:500
ი/მ „გიორგი თამარ
საიდ.კოდი 01008040214
GiorgiTamarasnvili@yahoo.com
ა.ხომა
გ.თამარაშვილი
დახაზა
გ.თამარაშვილი
დაინტერესებული პირი
შ.პ.ს „ოლიმპ ჯორჯია"
ვენახი (ვაზი)
პირობითი აღნიშვნები
ჭა, პიეზომეტრი
შენობა ნაგებობა
0.10 ყელ გადამცემი ხაზი
ყელ ხაზი
ქსელ ბოძი
გაზი
ხე ფოთლოვანი
ხე წიწვოვანი
ბუჩქები
ნერგები
კუნძი
პალმა
ონკანი
სერვიტუტი
ნაკვეთის საზღვარი
რეგ. ნაკვეთი
რელიეფი
ასფალტის გზა
გრუნტის გზა
ხის ღობე
ლითონის ღობე
ბეტონის ღობე
რკინაბეტონებული
საზღვრისპირა შენაკეთები
კედლისპირა ბორდიურები
ფლიპქა
UTM (საერთაშორისო) საჩეკის კოორდინატები

ტოპო გეგმა

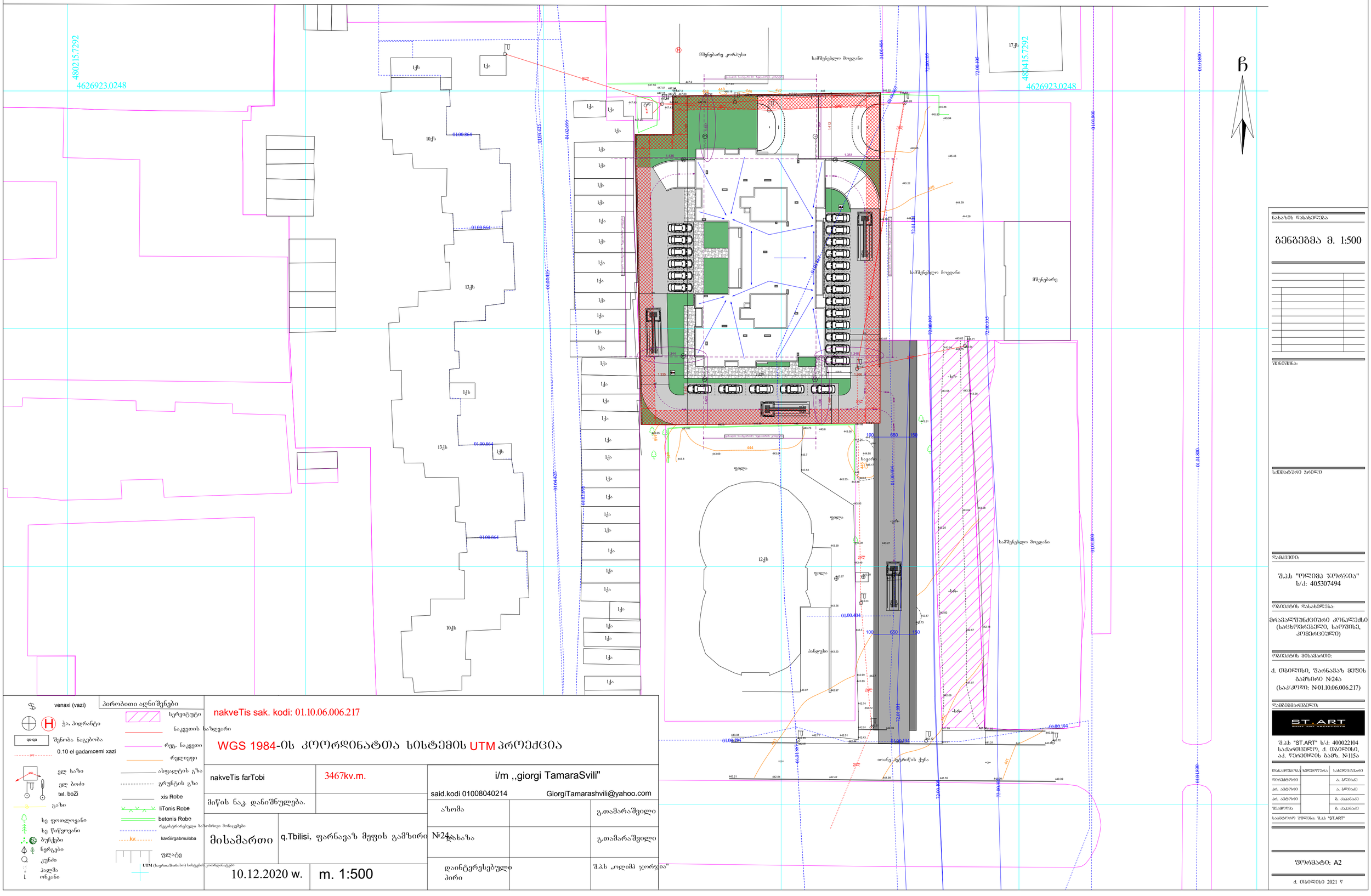

venaxi (vazi)

პირობითი აღნიშვნები

ჭა, პიდრანტი

შენობა ნაგებობა

0.10 el gadamcemi xazi

ელ ხაზი

ელ ბოძი

tel. boZi

გაზი

ხე ფოთლოვანი

ხე წიწვოვანი

ბუჩქები

ნერგები

კუნძი

ბალმა

ორმანი

სერვიტუტი

ნაკვეთის საზღვარი

რეგ. ნაკვეთი

რელიეფი

ასფალტის გზა

გრუნტის გზა

xis Robe

liTonis Robe

betonis Robe

რეგისტრირებული საკადასტრო მონაცემები

kavSirgabmuloba

ფლატე

UTM (საერთაშორისო) სისტემის კოორდინატები

nakveTis sak. kodi: 01.10.06.006.217

WGS 1984-ის კოორდინატთა სისტემის UTM პროექცია

nakveTis farTobi	3467kv.m.	i/m ,,giorgi TamaraSvili"
		said.kodi 01008040214 GiorgiTamarashvili@yahoo.com
მიწის ნაკ. დანიშნულება.		
მისამართი q.Tbilisi, ფარნავაზ მეფის გამზირი №24		აზომა — გ.თამარაშვილი
		ხაზახა — გ.თამარაშვილი
10.12.2020 w.	m. 1:500	დაინტერესებული პირი — შ.პ.ს „ოლიმპ ჯორჯია"

ნახაზის დასახელება

გენგეგმა მ. 1:500

შენიშვნა:

სქემატური პრილი

დამკვეთი:

შ.პ.ს "ოლიმპ ჯორჯია"
ს/კ: 405307494

ობიექტის დასახელება:

მრავალფუნქციური კონკლექსი (სავაჭრო-გამეორებელი, საოფისე, კომერციული)

ობიექტის მისამართი:

ქ. თბილისი, ფარნავაზ მეფის გამზირი №24ა
(ს.კ/კოდი: №01.10.06.006.217)

დამგეგმარებელი:

შ.პ.ს "ST.ART" ს/კ: 400022104
საქართველო, ქ. თბილისი, აკ. წერეთლის გამზ. №115ა

თანამდებობა	ხელმოწერა	სახელი/გვარი
მთავარპროექტი		ა. ალიაძე
არქ. ავტორი		ა. ალიაძე
არქ. ავტორი		ბ. ქაჯანაძე
შესაბრუნა		ბ. ქაჯანაძე

საავტორო უფლება შპს "ST.ART"

ფორმატი: A2

ქ. თბილისი 2021 წ