საგზაო მოძრაობის ორგანიზაციის ტექნიკური საშუალებები

1.26 - 4ც

3.20 - 2ც

3.21 - 2ც

3.24 - 2ც

3.24 - 2ც

3.25 - 2ც

5.19.1 - 2ც

5.19.2 - 2ც

8.2.1 - 2ც

შუქ. ტ7 - 1ც

მედროშე 1 ადამიანი

ქვეითთა მოძრაობის მიმართულება

სამშენებლო ტექნიკის მოძრაობის მიმართულება

ღობურა

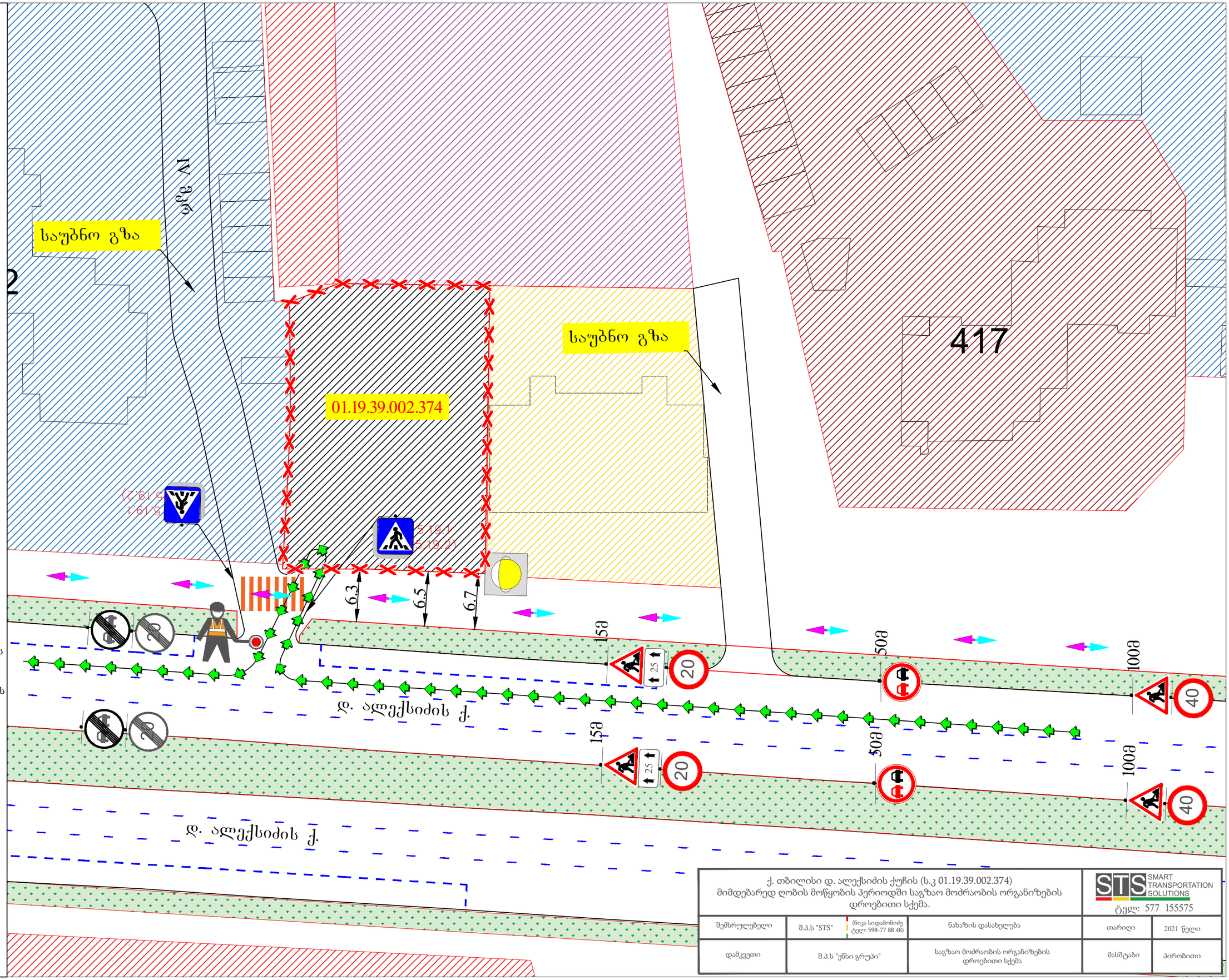

ქ. თბილისი დ. ალექსიძის ქუჩის (ს.კ 01.19.39.002.374) მიმდებარედ ღობის მოწყობის პერიოდში საგზაო მოძრაობის ორგანიზების დროებითი სქემა.

SMART TRANSPORTATION SOLUTIONS
ტელ: 577 155575

შემსრულებელი	შ.პ.ს "STS" (ნიკა სიდამონიძე ტელ: 598-77 88 48)	ნახაზის დასახელება	თარიღი	2021 წელი
დამკვეთი	შ.პ.ს "ენსი გრუპი"	საგზაო მოძრაობის ორგანიზების დროებითი სქემა	მასშტაბი	პირობითი

საგზაო მოძრაობის ორგანიზაციის ტექნიკური საშუალებები

1.26 - 4ც

3.20 - 2ც

3.21 - 2ც

3.24 - 2ც

3.24 - 2ც

3.25 - 2ც

5.19.1 - 2ც

5.19.2 - 2ც

8.2.1 - 2ც

შუქ. ტ7 - 1ც

მედროშე 1 ადამიანი

ქვეითთა მოძრაობა

სამშენებლო ტექნიკის მოძრაობის მიმართულება

სამშენებლო ღობე გეგმაში

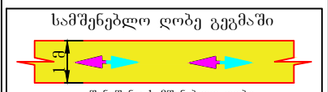

შენიშვნა: სამშენებლო ღობე მოქცეულია საკადასტრის შიგნით.

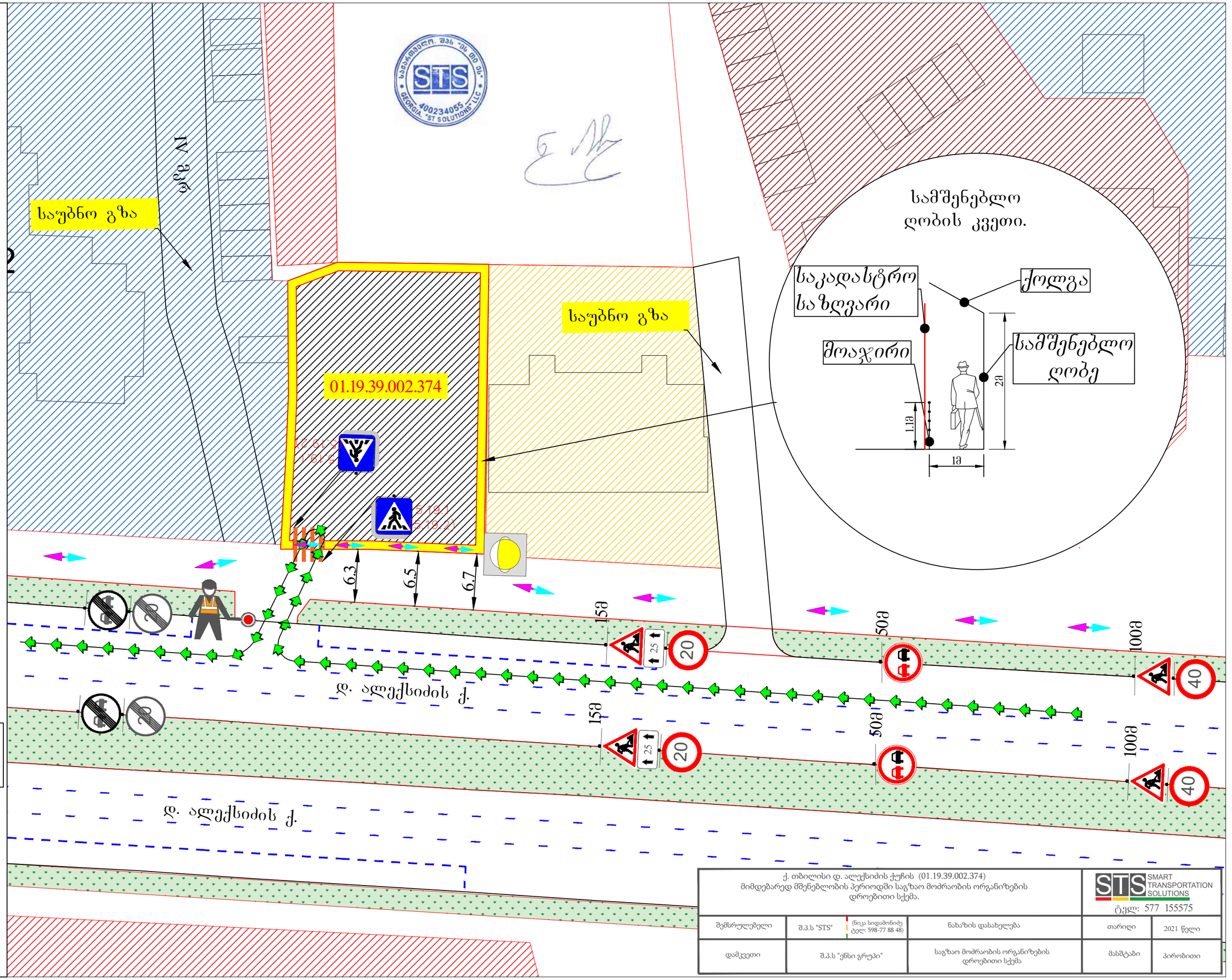

ქ. თბილისი დ. ალექსიძის ქუჩის (01.19.39.002.374) მიმდებარედ მშენებლობის პერიოდში საგზაო მოძრაობის ორგანიზების დროებითი სქემა.

STS SMART TRANSPORTATION SOLUTIONS
ტელ: 577 155575

შემსრულებელი	შ.პ.ს "STS" (წიკა სიდამონიძე ტელ: 598-77 88 48)	ნახაზის დასახელება	თარიღი	2021 წელი
დამკვეთი	შ.პ.ს "ენსი გრუპი"	საგზაო მოძრაობის ორგანიზების დროებითი სქემა	მასშტაბი	პირობითი

საგზაო მოძრაობის ორგანიზაციის ტექნიკური საშუალებები

(ნიშანი)	1.26 - 4ც
(ნიშანი)	3.20 - 2ც
(ნიშანი)	3.21 - 2ც
20	3.24 - 2ც
40	3.24 - 2ც
20	3.25 - 2ც
3.5მ	8.2.1 - 2ც
(შუქნიშანი)	შუქ. ტ7 - 1ც
(ისარი)	ქვეითთა მოძრაობა
(ხაზი)	ღობურა

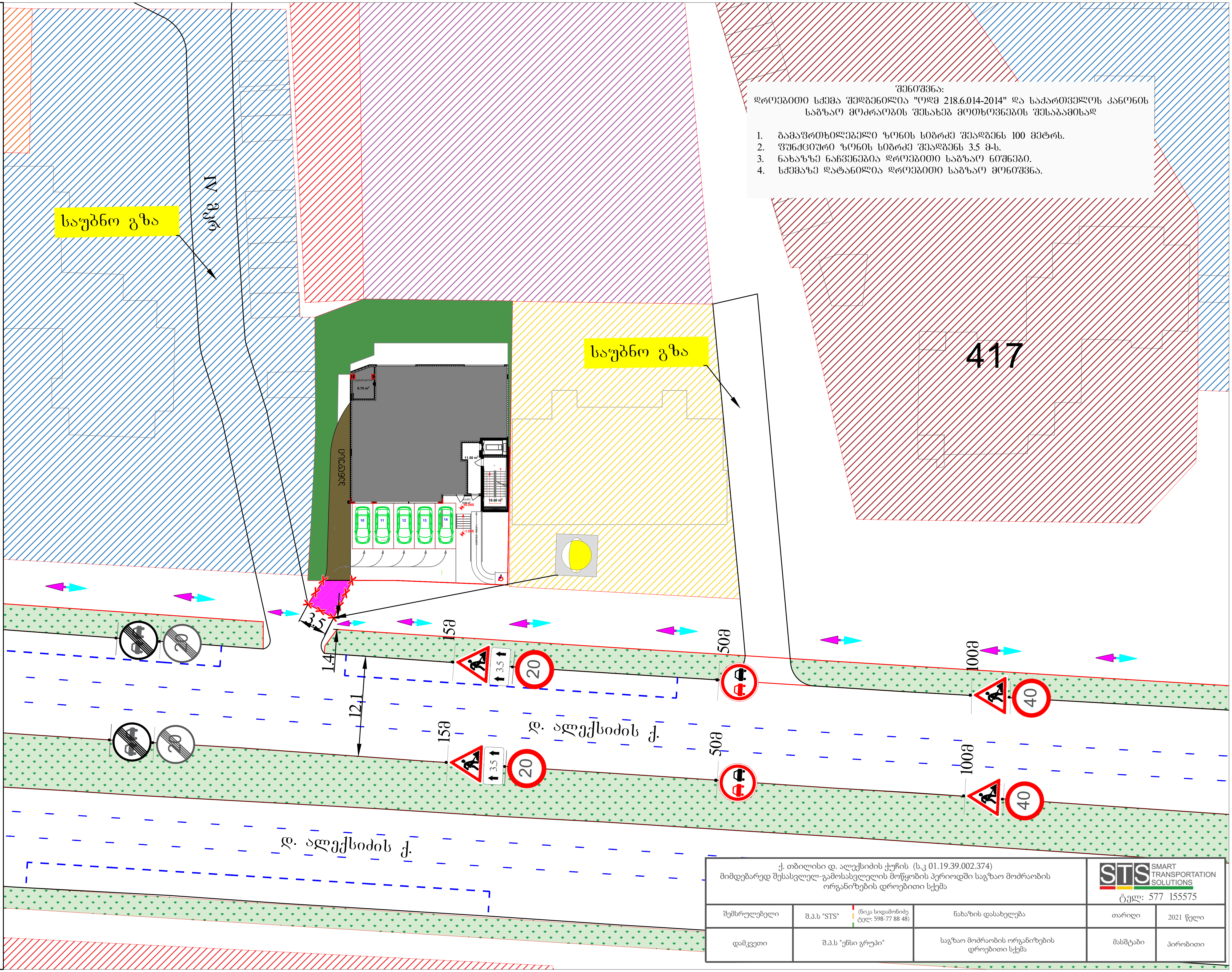

შენიშვნა:
დროებითი სქემა შედგენილია "ოდმ 218.6.014-2014" და საქართველოს კანონის საგზაო მოძრაობის შესახებ მოთხოვნების შესაბამისად

1. გამაფრთხილებელი ზონის სიგრძე შეადგენს 100 მეტრს.
2. ფუნქციური ზონის სიგრძე შეადგენს 3.5 მ-ს.
3. ნახაზზე ნაჩვენებია დროებითი საგზაო ნიშნები.
4. სქემაზე დატანილია დროებითი საგზაო მონიშვნა.

ქ. თბილისი დ. ალექსიძის ქუჩის (ს.კ 01.19.39.002.374) მიმდებარედ შესასვლელ-გამოსასვლელის მოწყობის პერიოდში საგზაო მოძრაობის ორგანიზების დროებითი სქემა			STS SMART TRANSPORTATION SOLUTIONS ტელ: 577 155575	
შემსრულებელი	შ.პ.ს "STS" (ნიკა სიდამონიძე ტელ: 598-77 88 48)	ნახაზის დასახელება	თარიღი	2021 წელი
დამკვეთი	შ.პ.ს "ენსი გრუპი"	საგზაო მოძრაობის ორგანიზების დროებითი სქემა	მასშტაბი	პირობითი

საგზაო მოძრაობის ორგანიზაციის ტექნიკური საშუალებები

2.1-1ც

2.3-1ც

5.15.2-2ც

5.15.2-1ც

5.15.2-3ც

5.19.1-2ც

5.19.2-2ც

7.4-3ც

8.6.1-3ც

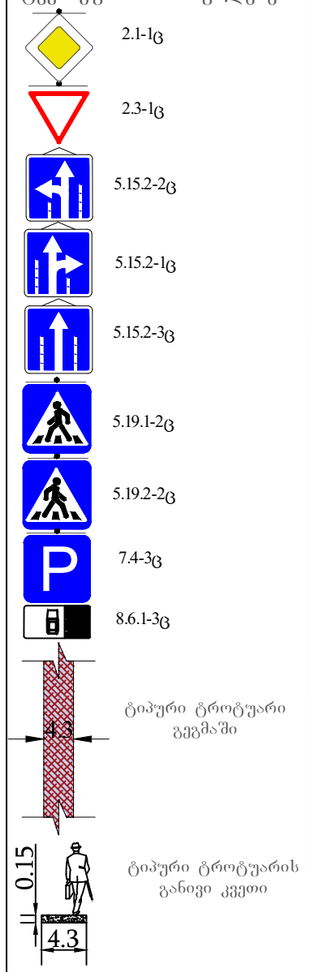

ტიპური ტროტუარი გეგმაში

ტიპური ტროტუარის განივი კვეთი



ქ. თბილისი დ. ალექსიძის ქუჩის (ს.კ 01.19.39.002.374) მიმდებარედ საგზაო მოძრაობის ორგანიზების სქემა.			STS SMART TRANSPORTATION SOLUTIONS ტელ: 577 155575	
შემსრულებელი	შ.პ.ს "STS" (ნიკა სიდამონიძე ტელ: 598-77 88 48)	ნახაზის დასახელება	თარიღი	2021 წელი
დამკვეთი	შ.პ.ს "ენსი გრუპი"	საგზაო მოძრაობის ორგანიზების სქემა.	მასშტაბი	პირობითი